

1994

KM 28368

Keminmaa Lautiosaari Kiimamaa

KM 28368

*Rautakautisia hauta- ja asuinpaikkalöytöjä, jotka FK Jari Okkonen kaivautti Keminmaan Lautiosaaren Kiimamaasta 31.5.-11.6. ja 12.-15.7.1993.*

*Ks. Jari Okkosen kaivauskertomus arkeologian osaston topografisessa arkistossa.*

*Diar. 22.8.1994*

*Luetteloinut Jari Okkonen*

- 1 Kivilajihioin, tuffiittia. Mitat: 179x15x14 mm.  
Röykkiö 5. A= 3,30 m; B= 6,42 m; C= 5,42 m; Z= 33,29.

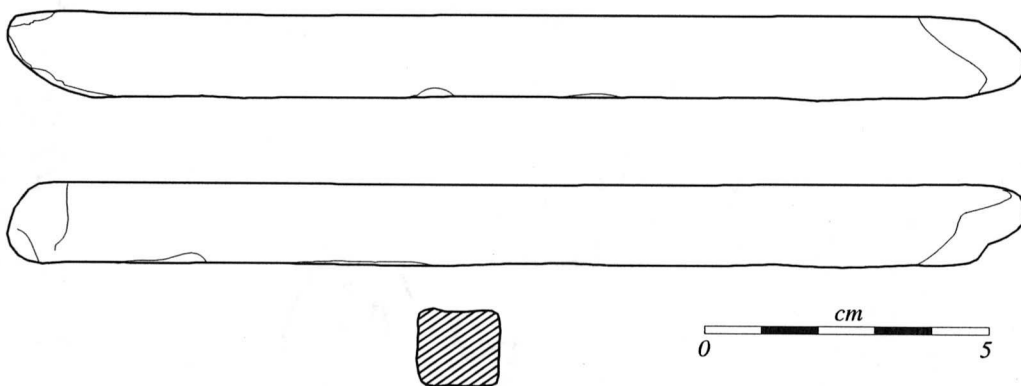

- 2 Kivilajihioin, kidetuffia. Mitat: 64x37x24 mm.  
Keittokuoppa. N= 990,45; E= 93,40; Z= 30,53.

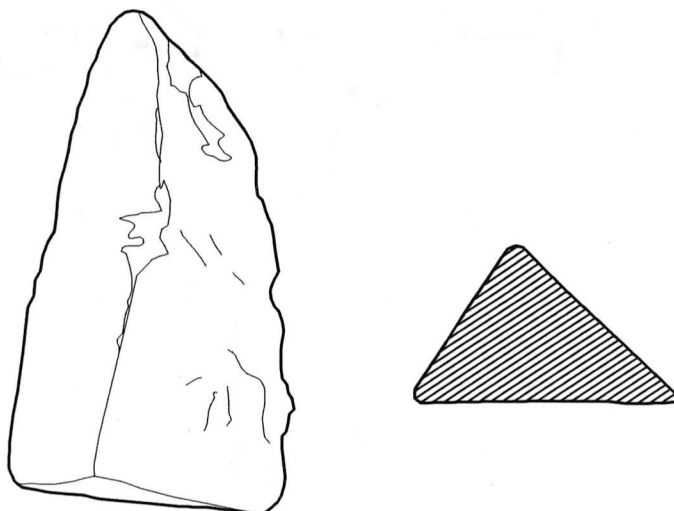

- 3 Kvartsiittipala. Mitat: 25x22x22 mm.  
Röykkiö 5. A= 4,50 m; B= 5,80; C= 2,60; Z= 33,28.

- 4 Kvartsipala. Mitat: 54x37x27 mm.  
Keittokuoppa. N= 990-992; E= 86-88, huuhtoutumiskerros.

- 5 Kvartsipaloja, 2 kpl, 8,5 g  
Keittokuoppa. N=990-992; E= 90-92, huuhtoutumiskerros.

- 6 Saviastian reunapala, 1 kpl, 31,77 g  
Talkkisekoitteista, kynsipainannekoristelua ja kaksi vaakasuoraa uraa.  
Mitat: 86x56x9 mm. Keittokuoppa. N= 991,00; E= 92,70; Z= 30,48.

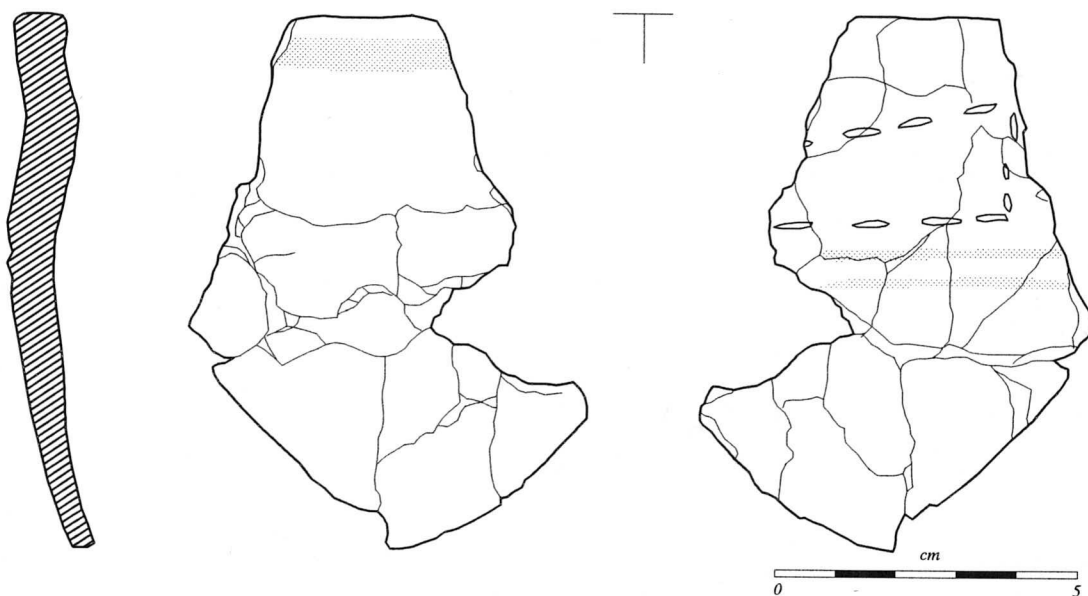

- 7 Saviastian reunapala, 2 kpl, 25,29 g  
Talkkisekoitteista. Mitat: 77x50x8 mm. Keittokuoppa. N= 987,77; E= 92,38; Z= 30,57.

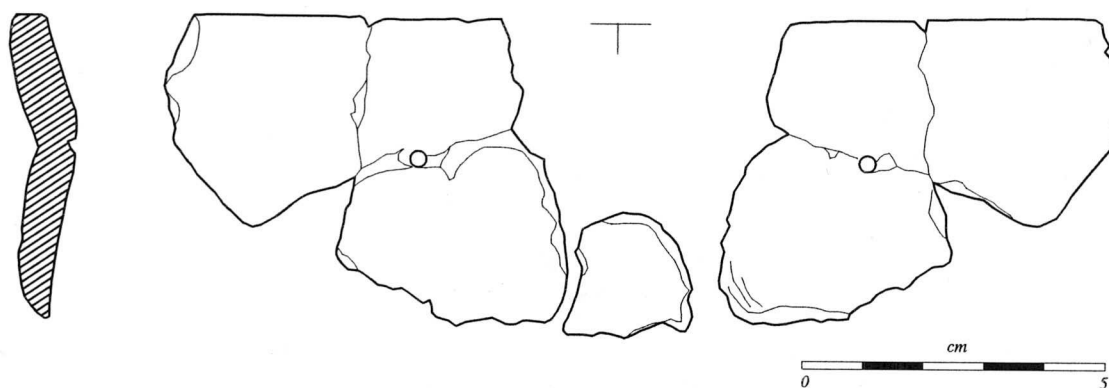

- 8 Saviastian seinämäpala, 1 kpl, 9,80 g  
Talkkisekoitteista. Mitat: 53x35x6 mm. Keittokuoppa. N= 991,17; E= 88,54; Z= 30,28.

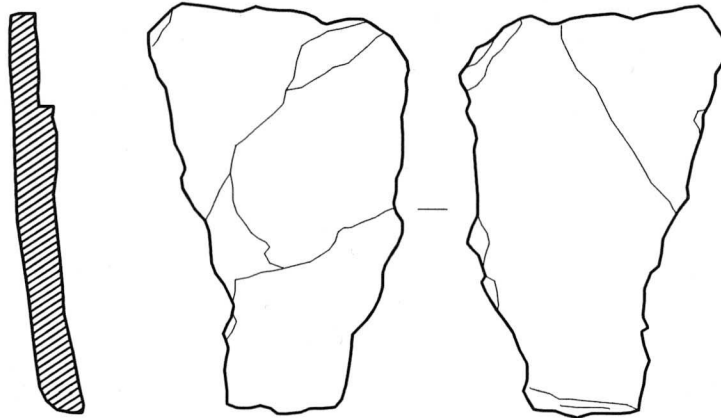

- 9 Saviastian seinämäpala, 1 kpl, 2,16 g  
Talkkisekoitteista, heikkoa ristikkäistä juovapainannetta. Mitat: 27x16x4 mm. Keittokuoppa. N= 991,17; E= 88,54; Z= 30,28.

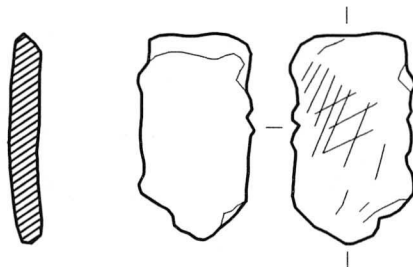

- 10 Saviastian seinämäpala, 1 kpl, 3,32 g  
Talkkisekoitteista. Mitat: 37x25x4 mm. Keittokuoppa. N= 993,15; E= 92,38; Z= 30,42.

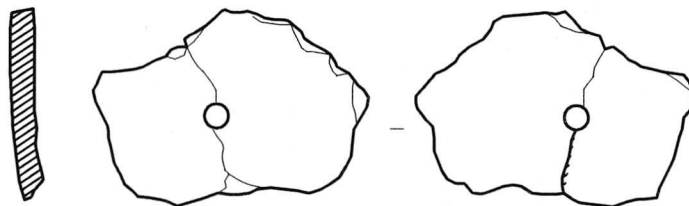

- 11 Saviastian seinämäpala, 1 kpl, 0,75 g  
Talkkisekoitteista. Mitat: 17x15x3 mm. Keittokuoppa. N= 993,15; E= 92,14; Z= 30,40.

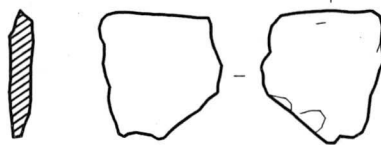

- 12 Saviastian seinämäpala, 2 kpl, 20,39 g  
Talkkisekoitteista. Mitat: 71x57x6. Keittokuoppa. N= 989,86; E= 92,00; Z= 30,48.

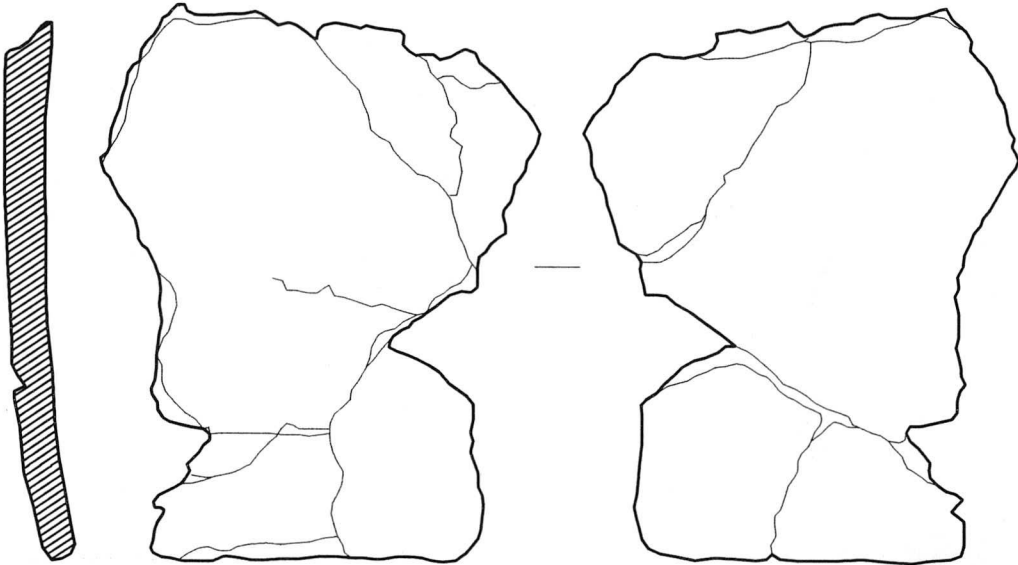

- 13 Saviastian seinämäpala, 1 kpl, 3,62 g  
Talkkisekoitteista Mitat: 46x31x6 mm. Keittokuoppa. N= 992,18; E= 92,40; Z= 30,44.

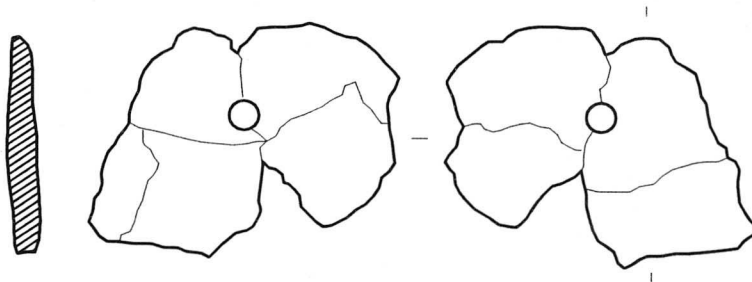

- 14 Saviastian seinämäpala, 1 kpl, 2,98 g  
Talkkisekoitteista. Mitat: 29x27x4 mm. Keittokuoppa. N= 991,08; E= 93,35; Z= 30,50.

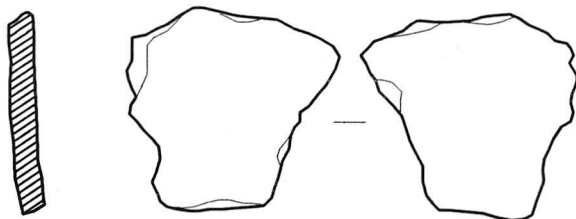

- 15 Saviastian seinämäpala, 1 kpl, 0,23 g  
Talkkisekoitteista. Mitat: 10x8x4 mm. Keittokuoppa. N= 990,98; E= 93,37; Z= 30,50.
- 16 Saviastian seinämäpala, 2 kpl, 1,29 g  
Talkkisekoitteista. Keittokuoppa. N= 991,00; E= 92,72; Z= 30,51.
- 17 Saviastian seinämäpala, 5 kpl, 1,90 g  
Talkkisekoitteista. Keittokuoppa. N= 991,00; E= 92,70; Z= 30,50.
- 18 Saviastian seinämäpala, 1 kpl, 2,50 g  
Talkkisekoitteista. Mitat: 32x18x6 mm. Keittokuoppa. N= 992,19; E= 92,58; Z= 30,42.



- 19 Saviastian seinämäpala, 1 kpl, 7,23 g  
Talkkisekoitteista. Mitat: 50x30x5 mm. Keittokuoppa. N= 992,19; E= 92,57; Z= 30,43.

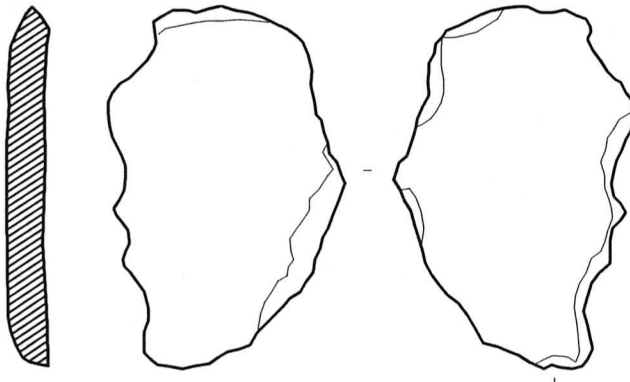

- 20 Saviastian seinämäpala, 1 kpl, 9,91 g  
Talkkisekoitteista, heikkoa viivapainannetta. Mitat: 50x44x4 mm. Keittokuoppa. N= 990-992; E= 92-94 (ruudun eteläreunan keskiosasta); Z= 30,49.

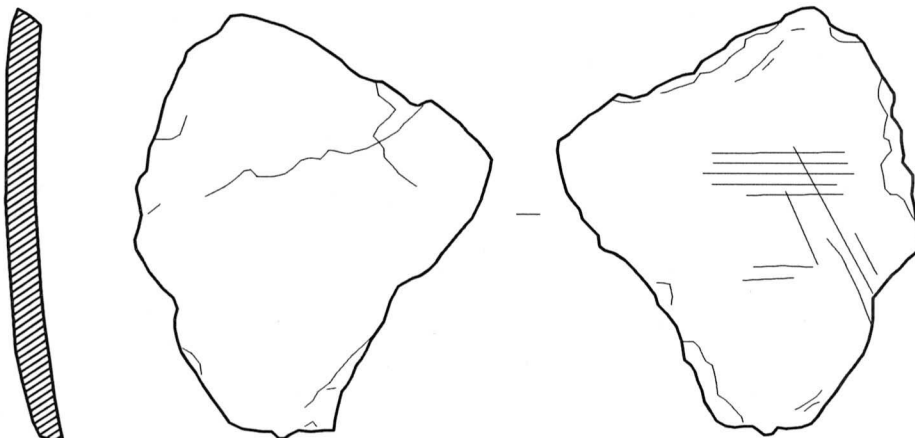

- 21 Saviastian seinämäpala, 1 kpl, 7,24 g  
Talkkisekoitteista, heikkoa juovakoristelua. Mitat: 54x42x4 mm.  
Keittokuoppa. N= 989,26; E= 92,20; Z= 30,35. Tummanruskean hiilipitoisen läiskän länsiosasta.

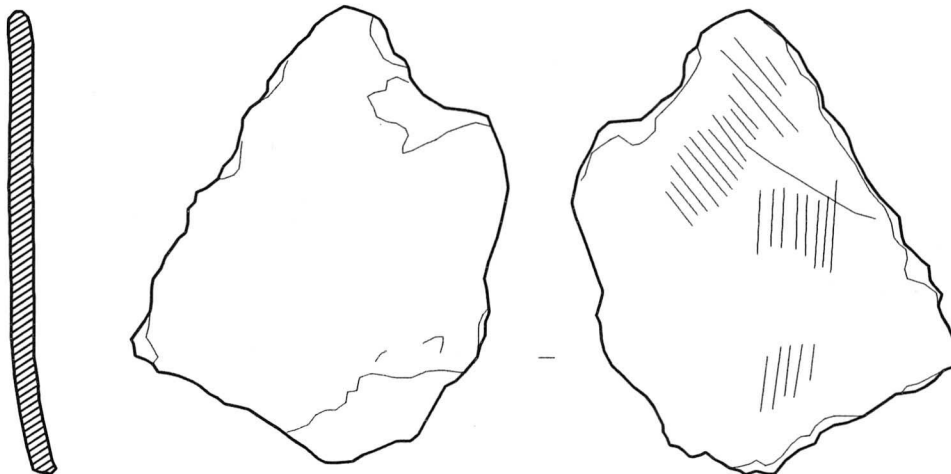

- 22 Saviastian seinämäpala, 1 kpl, 0,41 g  
Mitat: 15x12x3 mm. Keittokuoppa. N= 989,25-989,65; E= 92,00-92,20; Z= 30,30-30,35. Tummanruskean hiilipitoisen läiskän länsiosasta.



- 23 Palamaton luunpala, 1 kpl, 0,01 g  
Ilmeisesti linnun putkiluun kappale. Röykkiö 5. A= 4,82; B= 5,68; C= 2,12; Z=33,20. Röykkiön alapuolisesta luonnonkivikosta.