

1997

KM 30304

Hämeenlinna Kirstula Riihimäki

KM 30304

Rautakautisia kalmisto- ja asuinpaikka(?)löytöjä, jotka FM Sirkka-Liisa Seppälä kaivautti 12.5. - 4.7.1997 Hämeenlinnan Kirstulan Riihimäestä (PK 2131 09 HÄMEENLINNA, x = 6768 38, y = 2523 03, z = 91). Aiemmat löydöt KM 11112:1-4, 11114, 12697:1-15, 15196:1-101, 22729:1-3.

Ks. S.-L. Seppälän kaivauskertomus Museoviraston arkeologian arkistossa.

Diar. 4.7.1997. Luetteloinut S. -L. Seppälä.

ALUE 350-394/17-28

KERROS 0

RUUTU 350 / 19

- 1 Saviastian reunapala 1 kpl - 2,1 g
Aines karkea, sekoitteena kivimurskaa. Seinämän paksuus 4 mm.
x = 35063 y = 1963 z = 8993

RUUTU 350 / 20

- 2 Saviastianpala 1 kpl - 3 g
Aines karkea, sekoitteena kivimurskaa. Pinnassa karstaa.
x = 35083 y = 2062 z = 8982

RUUTU 350 / 22

- 3 Saviastianpala 1 kpl - 0,5 g
Aines karkea, sekoitteena kivimurskaa.
x = 35009 y = 2240 z = 8964
- 4 Saviastianpala 1 kpl - 0,9 g
Aines melko tiivis, sekoitteena kivimurskaa. Pinnassa karstaa.

- 5 Savitiivistettä 1 kpl - 3,9 g
Aines karkea, huokoinen. Heikko painanne.
x = 35018 y = 2203 z = 8968

- 6 Kuonaa 1 kpl - 2,9 g
x = 35018 y = 2203 z = 8968

RUUTU 351 / 21

- 7 Savitiivistettä 1 kpl - 4,9 g
Kuonaantunutta savitiivistettä. Painanteet, poikkileikkaus kolmiomainen.
x = 35161 y = 2123 z = 8987

RUUTU 352 / 17

- 8 Savitiivistettä 1 kpl - 7 g
Aines tiivis, sekoitteeton. Selvä sileä painanne.

RUUTU 352 / 18

- 9 Saviastianpala 1 kpl - 5 g
Aines karkea, sekoitteena kivimurskaa.

x = 35287 y = 1802 z = 9029

- 10 Saviastianpala 1 kpl - 1,7 g
Aines karkea, sekoitteena kivimurskaa.

x = 35297 y = 1828 z = 9033

RUUTU 353 / 18

- 11 Saviastian reunapala 1 kpl - 3 g
Aines melko karkea, sekoitteena kivimurskaa. Reuna ulkoneva, seinämän paksuus 5 mm.

x = 35351 y = 1804 z = 9038

RUUTU 353 / 19

- 12 Saviastianpala 1 kpl - 5,5 g
Aines karkea, sekoitteena kivimurskaa.

x = 35338 y = 1943 z = 9030

RUUTU 353 / 21

- 13 Savitiivistettä 1 kpl - 5,3 g
Kuonamaiseksi palanut, aines huokoinen, sekoitteeton. Heikko painanne.

RUUTU 353 / 23

- 14 Saviastianpala 1 kpl - 3,4 g
Aines melko karkea, sekoitteena kivimurskaa.

RUUTU 354 / 22

- 15 Saviastianpaloja 3 kpl - 3,1 g
Aines melko karkea, sekoitteena kivimurskaa.

RUUTU 355 / 20

- 16 Pronssiesineen katkelma 1 kpl - 1,1 g
Poikkileikkaukseltaan soikeata varrasta.
Mitat 13 x 3 x 4 mm.

x = 35571 y = 2007 z = 9056

- 17 Saviastianpaloja 2 kpl - 1,8 g
Aines karkea, sekoitteena kivimurskaa.

x = 35545 y = 2003 z = 9059

RUUTU 356 / 21

- 18 Palanutta luuta 1 kpl - 1,8 g

RUUTU 356 / 22

19 Kvartsia 1 kpl - 0,9 g
 x = 35604 y = 2234 z = 9038

RUUTU 357 / 16

20 Kuonaa 1 kpl - 1 g
 x = 35747 y = 1641 z = 9078

RUUTU 357 / 19

21 Saviastianpala 1 kpl - 0,9 g
 Aines melko karkea, sekoitteena kivimurskaa.
 x = 35722 y = 1966 z = 9084

22 Saviastianpala 1 kpl - 6,4 g
 Aines karkea, sekoitteena kivimurskaa.
 x = 35764 y = 1933 z = 9089

23 Kuonaa 1 kpl - 0,3 g
 x = 35775 y = 1901 z = 9091

RUUTU 357 / 20

24 Saviastianpala 1 kpl - 1,1 g
 Aines melko karkea, sekoitteena kivimurskaa.
 x = 35700 y = 2055 z = 9072

RUUTU 357 / 21

25 Kuonaa 1 kpl - 8,9 g
 Kuonaantunutta savitiivistettä. Painanne.
 x = 35759 y = 2160 z = 9066

26 Kuonaa 1 kpl - 1,6 g
 Lasimaista.
 x = 35787 y = 2106 z = 9070

RUUTU 357 / 22

27 Saviastianpala 1 kpl - 1,1 g
 Aines melko karkea, sekoitteena kivimurskaa.

RUUTU 357 / 23

28 Saviastianpala 1 kpl - 2,6 g
 Aines melko karkea, sekoitteena kivimurskaa.
 x = 35756 y = 2377 z = 9040

RUUTU 358 / 17

29 Saviastianpala 1 kpl - 0,7 g
 Aines karkea, sekoitteena kivimurskaa.

RUUTU 358 / 20

30 Savitiivistettä 1 kpl - 1,3 g
 Kuonaantunut, lähes sekoitteeton. Selvä painanne.
 x = 35830 y = 2055 z = 9085

RUUTU 358 / 23

- 31 Saviastianpala 1 kpl - 0,8 g
 Aines melko karkea, sekoitteena kivimurskaa.
 x = 35878 y = 2312 z = 9071

RUUTU 359 / 18

- 32 Saviastianpaloja 11 kpl - 35,8 g
 Aines karkea, sekoitteena kivimurskaa.

RUUTU 359 / 20

- 33 Palanutta savea 1 kpl - 0,6 g

RUUTU 359 / 22

- 34 Palanutta savea 1 kpl - 2,6 g
 x = 35911 y = 2299 z = 9077

RUUTU 360 / 20

- 35 Saviastianpala 1 kpl - 0,5 g
 Aines melko karkea, sekoitteena kivimurskaa.
 x = 36027 y = 2030 z = 9110

- 36 Saviastianpala 1 kpl - 0,8 g
 Aines melko tiivis, sekoitteena kivimurskaa.

RUUTU 360 / 24

- 37 Saviastianpala 1 kpl - 0,3 g
 Aines melko karkea, sekoitteena kivimurskaa.

- 38 Kuonaa 1 kpl - 0,6 g
 Kuonaantunutta savitiivistettä? Aines huokoinen, sekoitteeton.

RUUTU 360 / 25

- 39 Saviastianpala 1 kpl - 0,5 g
 Aines karkea, sekoitteena kivimurskaa.

RUUTU 361 / 18

- 40 Saviastianpala 1 kpl - 3,3 g
 Aines karkea, sekoitteena kivimurskaa.
 x = 36148 y = 1812 z = 9138

- 41 Palanutta savea 1 kpl - 0,2 g
 x = 36105 y = 1865 z = 9134

RUUTU 361 / 22

- 42 Saviastianpala 1 kpl - 7,2 g
 Aines karkea, sekoitteena kivimurskaa. Pinnassa karstaa.
 x = 36163 y = 2280 z = 9117

RUUTU 361 / 2343 Palanutta savea 1 kpl - 0,4 g

x = 36198 y = 2320 z = 9114

RUUTU 362 / 1844 Saviastianpala 1 kpl - 1 g

Aines melko karkea, sekoitteena kivimurskaa.

RUUTU 362 / 2245 Saviastianpala 1 kpl - 1 g

Aines karkea, sekoitteena kivimurskaa.

x = 36298 y = 2250 z = 9125

RUUTU 362 / 2446 Savitiivistettä 1 kpl - 3,4 g

Kuonaantunut. Aines huokoinen, lähes sekoitteeton. Selvä painanne.

x = 36269 y = 2468 z = 9105

RUUTU 363 / 1847 Saviastianpala 1 kpl - 2,7 g

Aines karkea, sekoitteena kivimurskaa.

RUUTU 363 / 1948 Saviastianpala 1 kpl - 0,7 g

Aines karkea, sekoitteena kivimurskaa.

RUUTU 363 / 2049 Kuonaa 1 kpl - 0,2 g**RUUTU 363 / 22**50 Kuonaa 1 kpl - 2 g

x = 36372 y = 2246 z = 9137

RUUTU 363 / 2451 Saviastianpala 1 kpl - 0,2 g

Aines melko karkea, sekoitteena kivimurskaa.

x = 36353 y = 2408 z = 9120

RUUTU 364 / 1852 Saviastianpala 1 kpl - 0,7 g

Aines karkea, sekoitteena kivimurskaa.

RUUTU 364 / 2053 Saviastianpala 2 kpl - 5,6 g

Aines melko karkea, sekoitteena kivimurskaa.

x = 36422 y = 2033 z = 9156

54 Saviastianpala 2 kpl - 0,9 g

Aines melko karkea, sekoitteena kivimurskaa.

x = 36467 y = 2007 z = 9168

RUUTU 364 / 22

55 Saviastianpala 1 kpl - 0,9 g

Aines karkea, sekoitteena kivimurskaa.

x = 36412 y = 2263 z = 9137

RUUTU 364 / 24

56 Saviastian reunapala? 1 kpl - 2 g

Aines karkea, sekoitteena kivimurskaa. Seinämän paksuus 6 mm.

x = 36458 y = 2488 z = 9122

RUUTU 365 / 18

57 Saviastianpala 1 kpl - 2,3 g

Aines karkea, sekoitteena kivimurskaa.

x = 36534 y = 1857 z = 9189

58 Saviastianpala 1 kpl - 0,3 g

Aines melko karkea, sekoitteena kivimurskaa.

x = 36562 y = 1852 z = 9201

RUUTU 366 / 20

59 Saviastianpala 1 kpl - 0,4 g

Aines melko karkea, sekoitteena kivimurskaa.

x = 36685 y = 2020 z = 9200

60 Palanutta luuta 1 kpl - 0,4 g

RUUTU 366 / 22

61 Saviastianpala 1 kpl - 2,4 g

Aines karkea, sekoitteena kivimurskaa.

x = 36682 y = 2279 z = 9173

62 Palanutta savea 1 kpl - 0,1 g

Savipallo. Lämpimitta 7 mm.

x = 36612 y = 2242 z = 9168

RUUTU 366 / 23

63 Saviastian reunapala 1 kpl - 5,7 g

Aines karkea, sekoitteena kivimurskaa. Seinämän paksuus 7 mm.

x = 36623 y = 2321 z = 9157

64 Saviastian reunapala 1 kpl - 2,3 g

Aines karkea, sekoitteena kivimurskaa. Seinämän paksuus 7 mm.

65 Saviastianpaloja 2 kpl - 4,1 g

Aines karkea, sekoitteena kivimurskaa.

RUUTU 366 / 2466 Saviastianpala 1 kpl - 0,8 g

Aines melko karkea, sekoitteena kivimurskaa.

x = 36692 y = 2409 z = 9164

RUUTU 367 / 2067 Saviastianpala 1 kpl - 1,2 g

Aines karkea, sekoitteena kivimurskaa. Lähes musta.

x = 36742 y = 2059 z = 9201

RUUTU 367 / 2268 Palanutta savea 1 kpl - 0,2 g

Savipallo. Läpimitta 12 mm.

x = 36704 y = 2272 z = 9174

69 Palanutta luuta 1 kpl - 0,2 g**RUUTU 367 / 24**70 Saviastianpala 1 kpl - 0,8 g

Aines karkea, sekoitteena kivimurskaa.

RUUTU 368 / 2071 Saviastianpala 1 kpl - 0,5 g

Aines karkea, sekoitteena kivimurskaa. Lähes mustaa.

x = 36817 y = 2092 z = 9206

RUUTU 368 / 2172 Saviastianpala 1 kpl - 1,6 g

Aines karkea, sekoitteena kivimurskaa. Pinnassa karstaa.

x = 36872 y = 2191 z = 9203

RUUTU 368 / 2273 Saviastianpala 1 kpl - 6,5 g

Aines karkea, sekoitteena kivimurskaa.

x = 36863 y = 2209 z = 9202

74 Saviastianpala 1 kpl - 1,1 g

Aines karkea, sekoitteena kivimurskaa.

x = 36888 y = 2210 z = 9204

RUUTU 368 / 2375 Saviastianpala 1 kpl - 3,8 g

Aines karkea, sekoitteena kivimurskaa.

RUUTU 369 / 2076 Saviastian reunapala 1 kpl - 7,8 g

Aines karkea, sekoitteena kivimurskaa. Seinämän paksuus 8 mm. Sisäpinnassa karstaa.

x = 36919 y = 2069 z = 9214

77 Saviastianpala 1 kpl - 1,1 g

Aines karkea, sekoitteena kivimurskaa.

x = 36975 y = 2098 z = 9221

RUUTU 369 / 21

78 Saviastianpala 1 kpl - 3 g

Aines karkea, sekoitteena kivimurskaa.

RUUTU 369 / 22

79 Saviastianpaloja 2 kpl - 4,2 g

Aines karkea, sekoitteena kivimurskaa.

x = 36957 y = 2250 z = 9200

80 Saviastianpala 1 kpl - 2,7 g

Aines karkea, sekoitteena kivimurskaa.

RUUTU 369 / 23

81 Palanutta luuta 1 kpl - 0,5 g

x = 36928 y = 2382 z = 9183

82 Kvartsia 1 kpl - 2,6 g

x = 36931 y = 2372 z = 9185

RUUTU 369 / 24

83 Saviastianpaloja 4 kpl - 1,9 g

Aines karkea, sekoitteena kivimurskaa.

RUUTU 370 / 20

84 Saviastianpala 1 kpl - 4,4 g

Aines karkea, sekoitteena kivimurskaa.

x = 37022 y = 2046 z = 9222

RUUTU 370 / 21

85 Saviastianpaloja 5 kpl - 10,9 g

Aines karkea, sekoitteena kivimurskaa.

x = 37051 y = 2176 z = 9211

86 Saviastianpaloja 3 kpl - 3,5 g

Aines karkea, sekoitteena kivimurskaa.

x = 37085 y = 2134 z = 9218

RUUTU 370 / 22

87 Saviastianpala 1 kpl - 0,6 g

Aines karkea, sekoitteena kivimurskaa.

x = 37020 y = 2238 z = 9205

88 Saviastianpala 1 kpl - 0,8 g

Aines melko karkea, sekoitteena kivimurskaa.

x = 37034 y = 2207 z = 9209

89 Saviastianpala 1 kpl - 3,6 g

Aines karkea, sekoitteena kivimurskaa.

x = 37050 y = 2290 z = 9202

1997

KM 30304

Hämeenlinna Kirstula Riihimäki

KM 30304

90 Saviastianpaloja 2 kpl - 4,8 g
Aines karkea, sekoitteena kivimurskaa.

x = 37058 y = 2255 z = 9205

91 Saviastianpala 1 kpl - 0,8 g
Aines karkea, sekoitteena kivimurskaa.

x = 37092 y = 2205 z = 9212

RUUTU 370 / 23

92 Saviastianpaloja 2 kpl - 1,6 g
Aines karkea, sekoitteena kivimurskaa.

x = 37067 y = 2321 z = 9200

93 Saviastianpala 1 kpl - 1,3 g
Aines karkea, sekoitteena kivimurskaa.

x = 37084 y = 2398 z = 9194

94 Saviastianpaloja 3 kpl - 6,3 g
Aines karkea, sekoitteena kivimurskaa. Yhden palan pinnassa karstaa.

95 Palanutta savea 1 kpl - 1,9 g
Aines melko tiivis, sekoitteena vähän kivimurskaa.

x = 37088 y = 2395 z = 9193

RUUTU 370 / 24

96 Saviastianpala 1 kpl - 2,7 g
Aines karkea, sekoitteena kivimurskaa.

x = 37042 y = 2419 z = 9190

97 Saviastianpala 1 kpl - 2,5 g
Aines karkea, sekoitteena kivimurskaa.

x = 37070 y = 2467 z = 9188

98 Saviastianpaloja 3 kpl - 5,2 g
Aines karkea, sekoitteena kivimurskaa.

RUUTU 370 / 26

99 Saviastianpala 1 kpl - 0,3 g
Aines karkea, sekoitteena kivimurskaa.

x = 37020 y = 2675 z = 9159

100 Saviastianpaloja 2 kpl - 2,7 g
Aines karkea, sekoitteena kivimurskaa.

101 Kuonaa 1 kpl - 0,6 g

x = 37018 y = 2611 z = 9168

RUUTU 371 / 20

102 Saviastianpala 1 kpl - 0,5 g
Aines melko karkea, sekoitteena kivimurskaa.

x = 37109 y = 2089 z = 9226

103 Saviastianpala 1 kpl - 0,3 g
Aines karkea, sekoitteena kivimurskaa.

RUUTU 371 / 22

- 104 Saviastianpala 1 kpl - 10,1 g
Aines karkea, sekoitteena kivimurskaa.
x = 37152 y = 2246 z = 9213
- 105 Saviastianpala 1 kpl - 1,1 g
Aines karkea, sekoitteena kivimurskaa.
x = 37167 y = 2259 z = 9212
- 106 Saviastianpaloja 2 kpl - 21 g
Aines karkea, sekoitteena kivimurskaa.
x = 37184 y = 2266 z = 9213

RUUTU 371 / 23

- 107 Saviastianpala 1 kpl - 4,6 g
Aines karkea, sekoitteena kivimurskaa.
x = 37118 y = 2389 z = 9196
- 108 Saviastianpala 1 kpl - 2,2 g
Aines karkea, sekoitteena kivimurskaa.
x = 37118 y = 2372 z = 9198

RUUTU 371 / 24

- 109 Saviastianpala 1 kpl - 3,7 g
Aines karkea, sekoitteena kivimurskaa.
x = 37118 y = 2478 z = 9184
- 110 Saviastian reunapala 1 kpl - 5,6 g
Aines karkea, sekoitteena kivimurskaa. Pinnassa karstaa. Seinämän paksuus 7 mm.
- 111 Saviastianpaloja 5 kpl - 5,7 g
Aines karkea, sekoitteena kivimurskaa.

RUUTU 371 / 25

- 112 Saviastianpaloja 4 kpl - 19,7 g
Aines karkea, sekoitteena kivimurskaa.
- 113 Savitiivistettä 1 kpl - 1,8 g
Aines huokoinen, sekoitteeton. Painanne.

RUUTU 372 / 18

- 114 Rautaesineen katkelma 1 kpl - 4 g
Poikkileikkaukseltaan suorakaiteista, mutkalle taivutettua varrasta. Palopatinaa.
x = 37211 y = 1818 z = 9252
- 115 Saviastianpaloja 3 kpl - 2,8 g
Aines karkea, sekoitteena kivimurskaa.
x = 37265 y = 1817 z = 9242

RUUTU 372 / 19116 Saviastianpaloja 3 kpl - 1 g

Aines karkea, sekoitteena kivimurskaa.

x = 37238 y = 1974 z = 9240

RUUTU 372 / 20117 Saviastianpaloja 2 kpl - 1,5 g

Aines karkea, sekoitteena kivimurskaa.

x = 37251 y = 2009 z = 9237

118 Saviastianpaloja 7 kpl - 3 g

Aines karkea, sekoitteena kivimurskaa.

RUUTU 372 / 23119 Saviastianpala 1 kpl - 1,7 g

Aines karkea, sekoitteena kivimurskaa.

x = 37271 y = 2306 z = 9217

120 Saviastianpala 1 kpl - 2,5 g

Aines karkea, sekoitteena kivimurskaa. Pinnassa karstaa.

x = 37272 y = 2375 z = 9209

RUUTU 372 / 24121 Saviastian reunapala 1 kpl - 5,5 g

Aines melko karkea, sekoitteena kivimurskaa. Seinämän paksuus 7 mm.

x = 37257 y = 2484 z = 9201

122 Saviastianpala 1 kpl - 2 g

Aines melko tiivis, sekoitteena kivimurskaa.

x = 37278 y = 2401 z = 9207

123 Saviastianpaloja 9 kpl - 4,5 g

Aines karkea, sekoitteena kivimurskaa.

RUUTU 372 / 25124 Saviastianpala 1 kpl - 2 g

Aines karkea, sekoitteena kivimurskaa.

RUUTU 372 / 26125 Saviastianpala 1 kpl - 17,1 g

Aines karkea, sekoitteena kivimurskaa.

x = 37240 y = 2612 z = 9188

RUUTU 373 / 20126 Saviastianpala 1 kpl - 0,7 g

Aines melko karkea, sekoitteena kivimurskaa.

x = 37313 y = 2085 z = 9235

127 Saviastianpala 1 kpl - 0,4 g

Aines melko karkea, sekoitteena kivimurskaa.

x = 37319 y = 2007 z = 9240

128 Saviastianpaloja 2 kpl - 4,5 g
 Aines karkea, sekoitteena kivimurskaa. Toisen pinnassa karstaa.
 $x = 37350$ $y = 2065$ $z = 9239$

129 Saviastianpaloja 2 kpl - 0,9 g
 Aines melko karkea, sekoitteena kivimurskaa.
 $x = 37373$ $y = 2078$ $z = 9236$

RUUTU 373 / 21

130 Saviastianpala 1 kpl - 5,6 g
 Aines karkea, sekoitteena kivimurskaa. Pinnassa karstaa?
 $x = 37317$ $y = 2100$ $z = 9236$

RUUTU 373 / 23

131 Saviastianpala 1 kpl - 0,7 g
 Aines melko karkea, sekoitteena kivimurskaa.

RUUTU 374 / 18

132 Saviastianpala 1 kpl - 3,6 g
 Aines karkea, sekoitteena kivimurskaa.
 $x = 37433$ $y = 1837$ $z = 9259$

RUUTU 374 / 20

133 Saviastianpala 1 kpl - 0,8 g
 Aines karkea, sekoitteena kivimurskaa.
 $x = 37429$ $y = 2057$ $z = 9239$

RUUTU 374 / 21

134 Saviastian reunapala 1 kpl - 13,4 g
 Aines karkea, sekoitteena kivimurskaa. Lähes musta, pinnassa karstaa. Seinämän paksuus 12 mm.
 $x = 37473$ $y = 2169$ $z = 9231$

RUUTU 374 / 24

135 Saviastianpala 1 kpl - 1,4 g
 Aines karkea, sekoitteena kivimurskaa.

RUUTU 374 / 25

136 Palanutta luuta 2 kpl - 0,2 g
 $x = 37464$ $y = 2524$ $z = 9230$

RUUTU 374 / 27

137 Saviastianpala 1 kpl - 0,5 g
 Aines melko karkea, sekoitteena kivimurskaa.

RUUTU 375 / 24

138 Saviastianpala 1 kpl - 2,4 g
 Aines melko karkea, sekoitteena kivimurskaa.
 $x = 37559$ $y = 2469$ $z = 9229$

139 Saviastianpala 1 kpl - 2 g

Aines karkea, sekoitteena kivimurskaa.

x = 37577 y = 2467 z = 9234

140 Saviastianpala 1 kpl - 0,6 g

Aines melko karkea, sekoitteena kivimurskaa.

141 Kuonaa 1 kpl - 5 g

Kuonaantunutta savitiivistettä. Aines huokoinen, sekoitteeton. Ei selviä painanteita.

x = 37528 y = 2462 z = 9228

RUUTU 375 / 25

142 Palanutta luuta 1 kpl - 0,1 g

x = 37536 y = 2510 z = 9226

RUUTU 375 / 26

143 Saviastianpaloja 2 kpl - 7,7 g

Aines karkea, sekoitteena kivimurskaa.

x = 37555 y = 2659 z = 9172

RUUTU 376 / 20

144 Lasihelmen kappale 1 kpl - 0,6 g

Sininen. Sulanut.

x = 37634 y = 2051 z = 9245

RUUTU 376 / 21

145 Pronssispiraalia 1 kpl - 0,4 g

Mitat 10 x 5 x 5 mm.

x = 37668 y = 2143 z = 9234

146 Savitiivistettä 1 kpl - 2,4 g

Kuonaantunut. Aines huokoinen, sekoitteena kivimurskaa. Painanne.

x = 37696 y = 2192 z = 9233

RUUTU 376 / 23

147 Ketjunktajan katkelma, pronssia 1 kpl - 8,5 g

Spiraalipäisen ketjunktajan puolikas.

Mitat 34 x 21 x 3 mm.

x = 37630 y = 2384 z = 9233

1:1



RUUTU 376 / 24148 Saviastianpala 1 kpl - 12,1 g

Aines karkea, sekoitteena kivimurskaa.

x = 37633 y = 2483 z = 9230

149 Saviastianpala 1 kpl - 1,6 g

Aines karkea, sekoitteena kivimurskaa.

x = 37666 y = 2491 z = 9227

150 Saviastianpala 1 kpl - 1,4 g

Aines karkea, sekoitteena kivimurskaa.

x = 37690 y = 2485 z = 9227

RUUTU 376 / 25151 Saviastianpala 1 kpl - 15,1 g

Aines karkea, sekoitteena kivimurskaa.

x = 37616 y = 2546 z = 9224

RUUTU 377 / 23152 Saviastianpala 1 kpl - 0,3 g

Aines melko karkea, sekoitteena kivimurskaa.

x = 37727 y = 2386 z = 9231

153 Saviastianpala 1 kpl - 1,5 g

Aines karkea, sekoitteena kivimurskaa.

154 Palanutta luuta 3 kpl - 0,8 g

x = 37711 y = 2377 z = 9231

RUUTU 377 / 24155 Veitsi, rautaa 1 kpl - 26,7 g

Ruodollinen. Terän poikkileikkaus kolmiomainen, voimakkaasti hamaraan paksuneva. Terän pituus 91 mm. Palopatinaa.

Mitat 15 x 13 x 6 mm.

x = 37746 y = 2402 z = 9229

156 Rautaesine 1 kpl - 2,7 g

Naula tai vara? Päästä taivutettu. Poikkileikkaus suorakaiteinen. Palopatinaa.

Mitat 62 x 4 x 4 mm.

x = 37717 y = 2444 z = 9227

157 Saviastianpala 1 kpl - 0,4 g

Aines melko karkea, sekoitteena kivimurskaa.

x = 37705 y = 2414 z = 9227

158 Saviastianpala 1 kpl - 4,5 g

Aines karkea, sekoitteena kivimurskaa.

x = 37724 y = 2447 z = 9226

159 Saviastianpala 1 kpl - 2,2 g

Aines karkea, sekoitteena kivimurskaa.

x = 37793 y = 2486 z = 9221

160 Saviastianpaloja 3 kpl - 4,3 g

Aines karkea, sekoitteena kivimurskaa.

161 Kuonaa 1 kpl - 32,1 g

Kuonaantunutta savitiivistettä? Aines huokoinen, sekoitteeton. Ei selviä painanteita.

x = 37791 y = 2406 z = 9226

162 Kuonaa 1 kpl - 6,4 g

RUUTU 377 / 25

163 Saviastianpala 1 kpl - 9,1 g

Aines karkea, sekoitteena kivimurskaa. Pinnassa karstaa.

x = 37712 y = 2502 z = 9227

164 Saviastianpala 1 kpl - 6,6 g

Aines karkea, sekoitteena kivimurskaa. Pinnassa karstaa.

x = 37716 y = 2512 z = 9223

RUUTU 377 / 26

165 Saviastianpala 1 kpl - 3,5 g

Aines karkea, sekoitteena kivimurskaa. Pinnassa karstaa?

166 Palanutta savea 1 kpl - 5,3 g

Savitiivistettä. Ei selviä painanteita.

x = 37720 y = 2636 z = 9221

RUUTU 378 / 18

167 Saviastianpala 1 kpl - 1,1 g

Aines karkea, sekoitteena kivimurskaa.

x = 37869 y = 1840 z = 9264

RUUTU 378 / 20

168 Palanutta luuta 1 kpl - 1,2 g

RUUTU 378 / 24

169 Saviastianpala 1 kpl - 0,8 g

Aines melko karkea, sekoitteena kivimurskaa.

x = 37820 y = 2481 z = 9218

170 Saviastianpala, koristeltu? 1 kpl - 0,6 g

Aines melko tiivis, sekoitteena kivimurskaa. Lähes musta. Viivakoristelua, samaa astiaa kuin :171-172?

x = 37857 y = 2450 z = 9222

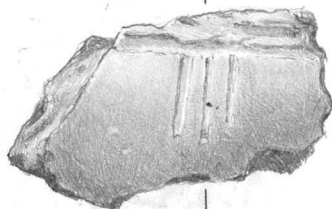

1:1 M298

- 171
- Saviastianpala, koristeltu
- 1 kpl - 7,6 g

Aines melko tiivis, sekoitteena vähän kivimurskaa. Maljamaisen astian kylkipala. Koristeluna vähintään kahdesta rivistä muodostuva vaakaviiva, jonka alla kolmirivinen pystyviiva, mahdollisesti leima. Samaa astiaa kuin :172, johon sopii.

x = 37865 y = 2433 z = 9224



- 172
- Saviastianpala, koristeltu
- 1 kpl - 1,5 g

Aines melko tiivis, sekoitteena vähän kivimurskaa. Luultavasti maljamaisen astian kylkipala. Koristeluna vähintään kahdesta rivistä muodostuva vaakaviiva, jonka alla kolmirivinen pystyviiva, mahdollisesti leima. Samaa astiaa kuin :171, johon sopii.

x = 37876 y = 2423 z = 9223

RUUTU 378 / 25

- 173
- Saviastianpala
- 1 kpl - 2,5 g

Aines melko karkea, sekoitteena kivimurskaa. Pinnassa karstaa.

RUUTU 378 / 27

- 174
- Saviastian reunapala
- 1 kpl - 0,7 g

Aines melko tiivis, sekoitteena kivimurskaa. Seinämän paksuus 5 mm.

x = 37858 y = 2774 z = 9195

- 175
- Saviastianpala
- 1 kpl - 1,7 g

Aines melko tiivis, sekoitteena vähän kivimurskaa.

x = 37827 y = 2746 z = 9201

- 176
- Palanutta luuta
- 1 kpl - 0,6 g

x = 37879 y = 2738 z = 9205

RUUTU 379 / 23

- 177
- Saviastianpala
- 1 kpl - 2,4 g

Aines melko tiivis, sekoitteena vähän kivimurskaa. Lähes musta. Viivakoristelua, samaa astiaa kuin :170?

RUUTU 379 / 24

- 178
- Saviastianpala
- 2 kpl - 3 g

Aines melko tiivis, sekoitteena kivimurskaa.

x = 37977 y = 2464 z = 9223

- 179
- Saviastianpala
- 1 kpl - 0,7 g

Aines melko tiivis, sekoitteena vähän kivimurskaa.

x = 37985 y = 2409 z = 9228

- 180 Saviastianpaloja 3 kpl - 2,4 g
Aines melko tiivis, sekoitteena kivimurskaa.

RUUTU 379 / 27

- 181 Pronssirenkaita 1 kpl - 5 g
Vyölaitteesta? Kaksi renkaaksi taivutettua varrasta lenkissä, renkaan läpimitta 18 mm, poikkileikkaus pyöreä, paksuus 3 mm. Toisessa renkaassa kiinni vasikan nahkaa (määr. konservaattori H. Euksela).
Mitat 26 x 20 x 6 mm.

x = 37999 y = 2799 z = 9204



- 182 Saviastianpaloja 4 kpl - 4,1 g
Aines melko karkea, sekoitteena kivimurskaa.

x = 37901 y = 2796 z = 9199

- 183 Palanutta luuta 1 kpl - 1,2 g

x = 37940 y = 2787 z = 9203

- 184 Palanutta luuta 1 kpl - 0,1 g

x = 37990 y = 2715 z = 9209

RUUTU 380 / 18

- 185 Saviastianpala 1 kpl - 0,6 g
Aines melko karkea, sekoitteena kivimurskaa.

- 186 Palanutta luuta 2 kpl - 0,2 g

x = 38034 y = 1841 z = 9275

RUUTU 380 / 21

- 187 Saviastianpala 1 kpl - 6 g
Aines melko karkea, sekoitteena kivimurskaa.

x = 38029 y = 2141 z = 9257

RUUTU 380 / 25

- 188 Palanutta luuta 1 kpl - 0,1 g

x = 38090 y = 2599 z = 9219

RUUTU 380 / 26

- 189 Palanutta luuta 1 kpl - 0,1 g

x = 38025 y = 2642 z = 9214

- 190 Palanutta luuta 1 kpl - 0,9 g

RUUTU 380 / 27

- 191 Palanutta luuta 1 kpl - 0,6 g

x = 38025 y = 2734 z = 9209

- 192 Palanutta luuta 1 kpl - 0,2 g
 x = 38028 y = 2792 z = 9204
- 193 Palanutta luuta 1 kpl - 0,1 g
 x = 38031 y = 2707 z = 9211
- 194 Palanutta luuta 1 kpl - 0,1 g
 x = 38094 y = 2795 z = 9209
- 195 Palanutta luuta 3 kpl - 0,7 g

RUUTU 381 / 26

- 196 Luuesineen katkelma 1 kpl - 0,1 g
 Luukamman katkelma? Viivakoristelua kaksi riviä.
 Mitat 6 x 4 x 3 mm.
 x = 38106 y = 2690 z = 9213
- 197 Saviastianpala 1 kpl - 0,4 g
 Aines melko tiviis, sekoitteena vähän kivimurskaa. Punaruskea.
- 198 Palanutta luuta 1 kpl - 0,1 g
 x = 38112 y = 2693 z = 9214

RUUTU 381 / 27

- 199 Palanutta luuta 1 kpl - 0,3 g
 x = 38101 y = 2718 z = 9211
- 200 Palanutta luuta 2 kpl - 0,1 g
 x = 38116 y = 2727 z = 9210
- 201 Palanutta luuta 2 kpl - 0,5 g
 x = 38144 y = 2768 z = 9209
- 202 Palanutta luuta 2 kpl - 0,2 g
 x = 38166 y = 2723 z = 9213
- 203 Palanutta luuta 4 kpl - 0,3 g
 x = 38173 y = 2784 z = 9208
- 204 Palanutta luuta 3 kpl - 0,9 g

RUUTU 382 / 19

- 205 Saviastianpala 1 kpl - 1,6 g
 Aines melko karkea, sekoitteena kivimurskaa.

RUUTU 382 / 20

- 206 Palanutta luuta 1 kpl - 1 g
 x = 38265 y = 2089 z = 9265

RUUTU 382 / 25

- 207 Pronssirengas 1 kpl - 0,3 g
 Poikkileikkaukseltaan pyöreästä vartaasta renkaaksi taivutettu lenkki.
 Lämpimitta 9 mm, vartaan paksuus 2 mm.
 x = 38222 y = 2586 z = 9225

208	<u>Kuonaa</u>	1 kpl - 0,2 g
	Pallomaisen kappaleen puolikas.	
	x = 38257 y = 2545 z = 9229	
RUUTU	382 / 26	
209	<u>Saviastianpala</u>	1 kpl - 3,3 g
	Aines melko karkea, sekoitteena kivimurskaa.	
210	<u>Palanutta luuta</u>	1 kpl - 0,2 g
	x = 38201 y = 2628 z = 9219	
211	<u>Palanutta luuta</u>	1 kpl - 0,15 g
	x = 38241 y = 2655 z = 9220	
212	<u>Palanutta luuta</u>	1 kpl - 1,1 g
	x = 38297 y = 2691 z = 9222	
RUUTU	382 / 27	
213	<u>Saviastianpala</u>	1 kpl - 0,2 g
	Aines melko karkea, sekoitteena kivimurskaa.	
214	<u>Palanutta luuta</u>	1 kpl - 0,1 g
	x = 38207 y = 2767 z = 9208	
215	<u>Palanutta luuta</u>	3 kpl - 1,2 g
	x = 38233 y = 2774 z = 9210	
216	<u>Palanutta luuta</u>	3 kpl - 0,9 g
RUUTU	383 / 20	
217	<u>Saviastianpala</u>	1 kpl - 0,4 g
	Aines melko karkea, sekoitteena kivimurskaa.	
	x = 38333 y = 2088 z = 9269	
RUUTU	383 / 21	
218	<u>Saviastianpala</u>	1 kpl - 0,4 g
RUUTU	383 / 26	
219	<u>Palanutta luuta</u>	1 kpl - 0,5 g
	x = 38317 y = 2673 z = 9222	
220	<u>Palanutta luuta</u>	1 kpl - 0,1 g
	x = 38321 y = 2616 z = 9227	
221	<u>Palanutta luuta</u>	3 kpl - 1,1 g
RUUTU	383 / 27	
222	<u>Pronssispiraalia</u>	1 kpl - 0,4 g
	Mitat 9 x 3 x 3 mm.	
	x = 38351 y = 2709 z = 9224	
223	<u>Palanutta luuta</u>	1 kpl - 1,9 g
	x = 38336 y = 2715 z = 9223	
224	<u>Palanutta luuta</u>	1 kpl - 2,5 g
	x = 38363 y = 2742 z = 9219	

- 225 Palanutta luuta 1 kpl - 0,3 g
 x = 38376 y = 2737 z = 9221
- 226 Palanutta luuta 1 kpl - 0,5 g
 x = 38379 y = 2779 z = 9220
- 227 Palanutta luuta 1 kpl - 0,1 g

RUUTU 384 / 24

- 228 Hevosenkengännaula, rautaa 1 kpl - 2,8 g
 Mitat 19 x 7 x 7 mm.



- 229 Lyijykuula 1 kpl - 4,4 g
 Mitat 9 x 9 x 9 mm.
- 230 Palanutta luuta 1 kpl - 0,3 g

RUUTU 384 / 26

- 231 Saviastian reunapala 1 kpl - 2,9 g
 Aines melko karkea, sekoitteena kivimurskaa. Seinämän paksuus 8 mm.
 x = 38416 y = 2623 z = 9230
- 232 Palanutta luuta 1 kpl - 0,3 g
 x = 38413 y = 2670 z = 9228
- 233 Palanutta luuta 1 kpl - 0,2 g
 x = 38422 y = 2676 z = 9228
- 234 Palanutta luuta 1 kpl - 0,1 g
 x = 38437 y = 2617 z = 9230
- 235 Kuonaa 1 kpl - 0,3 g
 Kuonaantunutta savea.
 x = 38438 y = 2617 z = 9229

RUUTU 384 / 27

- 236 Palanutta luuta 15 kpl - 1,9 g

RUUTU 385 / 18

- 237 Saviastianpala 1 kpl - 1,3 g
 Aines melko karkea, sekoitteena kivimurskaa.
- 238 Saviastian reunapala 1 kpl - 3,8 g
 Aines melko karkea, sekoitteena kivimurskaa. Seinämän paksuus 7 mm.

RUUTU 385 / 22239 Saviastian reunapala 1 kpl - 2,4 g

Aines melko karkea, sekoitteena kivimurskaa. Sisäpinta irronnut, seinämän paksuus 5 mm.

x = 38524 y = 2227 z = 9258

RUUTU 385 / 26240 Palanutta luuta 4 kpl - 0,7 g

x = 38549 y = 2699 z = 9226

241 Palanutta luuta 2 kpl - 0,5 g

x = 38575 y = 2693 z = 9230

242 Palanutta luuta 1 kpl - 0,5 g243 Kuonaa 1 kpl - 1,1 g

x = 38559 y = 2692 z = 9230

RUUTU 385 / 27244 Saviastianpaloja 2 kpl - 0,5 g

Aines melko karkea, sekoitteena kivimurskaa.

x = 38513 y = 2790 z = 9222

245 Palanutta luuta 5 kpl - 1 g**RUUTU 386 / 22**246 Pronssihela 1 kpl - 1,2 g

Sydämen muotoinen viisikulmio ohutta (1 mm) kuperaa levyä. Keskellä kohokuviainen palmettikoriste. Takana kiinnitysniitti, katkennut. Vrt. :1813, :2038-2041.

Mitat 13 x 13 x 4 mm.

x = 38690 y = 2283 z = 9265

**RUUTU 386 / 24**247 Palanutta luuta 1 kpl - 0,1 g

x = 38640 y = 2411 z = 9249

RUUTU 386 / 25248 Kuona 1 kpl - 0,8 g

x = 38673 y = 2589 z = 9245

RUUTU 386 / 26249 Pronssispiraalia 1 kpl - 0,3 g

Mitat 7 x 6 x 6 mm.

x = 38630 y = 2656 z = 9236

250 Palanutta luuta 6 kpl - 0,2 g

x = 38631 y = 2656 z = 9236

RUUTU 386 / 27

251 Palanutta luuta 3 kpl - 0,5 g
 x = 38663 y = 2783 z = 9226

RUUTU 387 / 23

252 Palanutta luuta 1 kpl - 0,4 g
 x = 38747 y = 2369 z = 9254

RUUTU 388 / 25

253 Palanutta luuta 1 kpl - 0,3 g
 x = 38805 y = 2564 z = 9254

RUUTU 388 / 26

254 Rautanaula 1 kpl - 1,5 g
Palopatinaa.
 Mitat 25 x 10 x 5 mm.



255 Saviastianpala 1 kpl - 5,3 g
 Aines karkea, sekoitteena kivimurskaa.
 x = 38837 y = 2624 z = 9249

256 Palanutta luuta 1 kpl - 0,6 g
 x = 38812 y = 2607 z = 9249

RUUTU 388 / 27

257 Palanutta luuta 1 kpl - 0,7 g
 x = 38847 y = 2743 z = 9239

RUUTU 389 / 22

258 Kvartsia 1 kpl - 17,5 g
 x = 38944 y = 2283 z = 9275

RUUTU 389 / 25

259 Rautavartaan katkelma 1 kpl - 3,4 g
 Poikkileikkaus neliömäinen.
 Mitat 23 x 5 x 5 mm.
 x = 38910 y = 2538 z = 9256

260 Palanutta luuta 1 kpl - 0,4 g

RUUTU 390 / 20

- 261 Saviastianpaloja 2 kpl - 1 g
Aines melko karkea, sekoitteena kivimurskaa.
x = 39036 y = 2072 z = 9281
- 262 Saviastianpala 1 kpl - 0,5 g
Aines melko karkea, sekoitteena kivimurskaa.
x = 39044 y = 2059 z = 9289
- 263 Saviastianpala 1 kpl - 0,2 g
Aines melko karkea, sekoitteena kivimurskaa.
x = 39084 y = 2086 z = 9289
- 264 Saviastianpaloja 2 kpl - 1,1 g
Aines melko karkea, sekoitteena kivimurskaa.
x = 39087 y = 2086 z = 9290
- 265 Palanutta luuta 5 kpl - 0,8 g
x = 39025 y = 2070 z = 9292

RUUTU 390 / 27

- 266 Kuonaa 1 kpl - 0,1 g
Pallo.

RUUTU 391 / 25

- 267 Palanutta luuta 1 kpl - 1,3 g
x = 39193 y = 2551 z = 9274

RUUTU 393 / 18

- 268 Saviastianpala 1 kpl - 9,6 g
Aines melko karkea, sekoitteena kivimurskaa.
x = 39317 y = 1887 z = 9250

RUUTU 393 / 21

- 269 Saviastianpala 1 kpl - 21 g
Aines karkea, sekoitteena kivimurskaa. Pinnassa karstaa.
x = 39393 y = 2111 z = 9306

RUUTU 393 / 27

- 270 Palanutta luuta 2 kpl - 0,2 g
x = 39331 y = 2730 z = 9257

KERROS 1**RUUTU 351 / 18**

- 271 Saviastianpala 1 kpl - 0,6 g
Aines melko karkea, sekoitteena kivimurskaa.

RUUTU 351 / 20

- 272 Saviastianpala 1 kpl - 1 g
Aines melko karkea, sekoitteena kivimurskaa.

RUUTU 352 / 17

- 273 Saviastianpala 1 kpl - 7,7 g
Aines melko tiivis, sekoitteena vähän kivimurskaa.

RUUTU 352 / 20

- 274 Saviastianpaloja 2 kpl - 1,8 g
Aines melko karkea, sekoitteena kivimurskaa.

RUUTU 353 / 17

- 275 Kuonaa 1 kpl - 10,7 g
x = 35329 y = 1715 z = 9033

RUUTU 353 / 18

- 276 Pronssipeltiä 1 kpl - 0,2 g
Mitat 16 x 13 x 1 mm.
x = 35302 y = 1816 z = 9027

- 277 Saviastianpala 1 kpl - 2,2 g
Aines melko karkea, sekoitteena kivimurskaa.
x = 35308 y = 1814 z = 9026

- 278 Saviastianpala 1 kpl - 1,6 g
Aines melko karkea, sekoitteena kivimurskaa.
x = 35308 y = 1826 z = 9030

- 279 Saviastianpala 1 kpl - 1,1 g
Aines melko karkea, sekoitteena kivimurskaa. Lähes musta.
x = 35309 y = 1817 z = 9032

- 280 Saviastian reunapala 1 kpl - 2,2 g
Aines melko karkea, sekoitteena kivimurskaa. Seinämän paksuus 7 mm.
x = 35353 y = 1880 z = 9032

RUUTU 353 / 21

- 281 Saviastianpaloja 2 kpl - 1,8 g
Aines melko karkea, sekoitteena kivimurskaa.

RUUTU 354 / 17

- 282 Saviastianpala 1 kpl - 3 g
Aines melko karkea, sekoitteena kivimurskaa. Lähes musta.
x = 35425 y = 1773 z = 9035

- 283 Saviastianpaloja 2 kpl - 3,7 g
Aines melko karkea, sekoitteena kivimurskaa. Toinen reunapala?

RUUTU 354 / 21

- 284 Saviastianpala 1 kpl - 1,7 g
Aines melko karkea, sekoitteena kivimurskaa.

RUUTU 355 / 18

- 285 Saviastianpala 1 kpl - 0,4 g
Aines melko karkea, sekoitteena kivimurskaa.

x = 35569 y = 1877 z = 9064

- 286 Kvartsia 1 kpl - 1,4 g

RUUTU 356 / 19

- 287 Kuonaa 1 kpl - 14,2 g
Kuonaantunutta savitiivistettä? Selvä painanne.

x = 35606 y = 1930 z = 9076

RUUTU 356 / 20

- 288 Rautaesineen katkelma 1 kpl - 2,5 g
Talttamainen, toisesta päästään koukkumaisesti taivutettu,
poikkileikkaus litteä suorakaide.
Mitat 23 x 9 x 5 mm.



- 289 Saviastianpala 1 kpl - 9,4 g
Aines karkea, sekoitteena kivimurskaa.

x = 35673 y = 2002 z = 9066

RUUTU 356 / 21

- 290 Saviastianpala 1 kpl - 2 g
Aines melko karkea, sekoitteena kivimurskaa.

x = 35619 y = 2123 z = 9055

- 291 Kvartsia 1 kpl - 0,3 g

RUUTU 357 / 16

- 292 Saviastianpala 1 kpl - 1 g
Aines melko karkea, sekoitteena kivimurskaa.

x = 35748 y = 1688 z = 9079

- 293 Saviastianpala 1 kpl - 1,4 g
Aines melko karkea, sekoitteena kivimurskaa.

- 294 Savitiivistettä? 1 kpl - 2,4 g
Selvä sileä painanne.

x = 35757 y = 1669 z = 9082

- 295 Palanutta savea 1 kpl - 0,6 g
 x = 35773 y = 1664 z = 9083
RUUTU 357 / 17
- 296 Saviastianpala 1 kpl - 1,4 g
 Aines melko karkea, sekoitteena kivimurskaa.
 x = 35789 y = 1755 z = 9091
RUUTU 357 / 21
- 297 Saviastianpala 1 kpl - 15,1 g
 Aines karkea, sekoitteena kivimurskaa.
 x = 35709 y = 2121 z = 9060
- 298 Saviastianpaloja 2 kpl - 1,3 g
 Aines melko karkea, sekoitteena kivimurskaa.
RUUTU 358 / 16
- 299 Kvartsia 1 kpl - 9,1 g
 x = 35851 y = 1698 z = 9097
RUUTU 358 / 17
- 300 Saviastianpala 1 kpl - 1,1 g
 Aines melko karkea, sekoitteena kivimurskaa.
 x = 35809 y = 1740 z = 9090
- 301 Saviastianpala 1 kpl - 0,4 g
 Aines melko karkea, sekoitteena kivimurskaa.
 x = 35879 y = 1760 z = 9104
- 302 Saviastianpala 1 kpl - 1 g
 Aines melko karkea, sekoitteena kivimurskaa.
 x = 35883 y = 1740 z = 9103
RUUTU 358 / 18
- 303 Saviastianpala 1 kpl - 0,4 g
 Aines melko karkea, sekoitteena kivimurskaa.
 x = 35835 y = 1818 z = 9098
RUUTU 358 / 19
- 304 Kuonaa 1 kpl - 0,5 g
 x = 35848 y = 1956 z = 9095
RUUTU 358 / 20
- 305 Saviastianpala 1 kpl - 2 g
 Aines melko karkea, sekoitteena kivimurskaa.
 x = 35835 y = 2095 z = 9081
- 306 Kuonaa 1 kpl - 3,5 g
 Kuonaantunut savitiiviste. Ei selviä painanteita.
 x = 35826 y = 2011 z = 9085

RUUTU 359 / 18

307 Rautanaula 1 kpl - 4 g

Hevosenkengännaula?

Mitat 31 x 18 x 5 mm.

x = 35928 y = 1843 z = 9105

308 Saviastianpala 1 kpl - 0,3 g

Aines melko karkea, sekoitteena kivimurskaa.

RUUTU 359 / 19

309 Palanutta savea 1 kpl - 1,3 g

x = 35941 y = 1937 z = 9106

310 Kuonaa 1 kpl - 3,2 g

Kuonaantunutta savea.

RUUTU 359 / 20

311 Saviastianpaloja 3 kpl - 4 g

Aines melko karkea, sekoitteena kivimurskaa.

RUUTU 359 / 21

312 Saviastianpala 1 kpl - 0,4 g

Aines melko karkea, sekoitteena kivimurskaa. Yksi lähes musta.

RUUTU 360 / 17

313 Saviastianpaloja 3 kpl - 11,5 g

Aines melko karkea, sekoitteena kivimurskaa. Ainakin yhden pinnassa karstaa.

x = 36003 y = 1778 z = 9116

314 Saviastianpala 1 kpl - 3,4 g

Aines melko karkea, sekoitteena kivimurskaa.

x = 36080 y = 1764 z = 9132

RUUTU 360 / 20

315 Saviastianpaloja 6 kpl - 4,6 g

Aines melko karkea, sekoitteena kivimurskaa.

x = 36028 y = 2034 z = 9107

RUUTU 361 / 16316 Saviastianpaloja 2 kpl - 4,6 g

Aines melko karkea, sekoitteena kivimurskaa.

x = 36147 y = 1666 z = 9124

RUUTU 361 / 17317 Saviastianpaloja 2 kpl - 4,3 g

Aines melko karkea, sekoitteena kivimurskaa.

x = 36182 y = 1790 z = 9136

RUUTU 361 / 20318 Kuonaa 1 kpl - 6 g

Kuonaantuneen saviesineen tai valinmuotin katkelma. Aines huokoinen, lähes sekoitteeton. Painanteita.

x = 36110 y = 2081 z = 9118

319 Saviastianpaloja 2 kpl - 1,9 g

Aines melko karkea, sekoitteena kivimurskaa.

x = 36114 y = 2092 z = 9119

RUUTU 361 / 21320 Saviastianpala 1 kpl - 1,6 g

Saviesineen katkelma? Aines tiivis, sekoitteena vähän kivimurskaa.

x = 36184 y = 2107 z = 9128

RUUTU 362 / 19321 Saviastianpala 1 kpl - 8,3 g

Aines karkea, sekoitteena kivimurskaa.

x = 36202 y = 1993 z = 9127

322 Saviastianpala 1 kpl - 1,5 g

Aines melko tiivis, sekoitteena kivimurskaa.

RUUTU 362 / 20323 Saviastianpala 1 kpl - 0,4 g

Aines melko karkea, sekoitteena kivimurskaa.

x = 36206 y = 2046 z = 9130

324 Saviastianpala 1 kpl - 0,3 g

Aines melko tiivis, sekoitteena vähän kivimurskaa.

x = 36211 y = 2043 z = 9129

325 Saviastianpala 1 kpl - 0,2 g

Aines melko karkea, sekoitteena kivimurskaa.

x = 36218 y = 2083 z = 9129

326 Saviastianpala 1 kpl - 0,8 g

Aines melko karkea, sekoitteena kivimurskaa. Lähes musta.

x = 36232 y = 2032 z = 9131

327 Saviastianpaloja 2 kpl - 1,8 g

Aines melko karkea, sekoitteena kivimurskaa.

x = 36256 y = 2083 z = 9132

328 Saviastianpala 1 kpl - 0,5 g

Aines melko karkea, sekoitteena kivimurskaa.

x = 36261 y = 2070 z = 9130

329 Saviastianpaloja 2 kpl - 1 g

Aines melko karkea, sekoitteena kivimurskaa.

RUUTU 362 / 21

330 Saviastianpaloja 2 kpl - 0,7 g

Aines melko tiivis, sekoitteena vähän kivimurskaa.

RUUTU 363 / 20

331 Saviastianpala 1 kpl - 0,4 g

Aines melko karkea, sekoitteena kivimurskaa.

x = 36328 y = 2030 z = 9138

RUUTU 364 / 18

332 Saviastianpala 1 kpl - 3,6 g

Aines melko karkea, sekoitteena kivimurskaa. Pinnassa karstaa.

RUUTU 365 / 18

333 Lasihelmi 1 kpl - 1,2 g

Kaksoishelmi, segmentoidun sylinterin muotoinen. Vihreä.

Mitat 13 x 8 x 8 mm.



334 Saviastian reunapala 1 kpl - 1,3 g

Aines melko karkea, sekoitteena kivimurskaa. Lähes musta. Pinta lohjennut, seinämän paksuus 11 mm.

335 Saviastianpaloja 11 kpl - 21,5 g

Aines melko karkea, sekoitteena kivimurskaa.

336 Hammas 2 kpl - 18,8 g

337 Kvartssia 1 kpl - 5 g

RUUTU 365 / 23

338 Saviastianpala 1 kpl - 0,3 g

Aines melko karkea, sekoitteena kivimurskaa.

RUUTU 366 / 17

339 Saviastianpaloja 19 kpl - 13,3 g

Aines melko karkea, sekoitteena kivimurskaa.

RUUTU 366 / 20

- 340 Saviastianpaloja 5 kpl - 4,9 g
Aines melko karkea, sekoitteena kivimurskaa.

RUUTU 366 / 21

- 341 Saviastianpala 1 kpl - 4 g
Aines melko karkea, sekoitteena kivimurskaa.

RUUTU 366 / 22

- 342 Saviastianpala 1 kpl - 1,9 g
Aines melko karkea, sekoitteena kivimurskaa.
x = 36691 y = 2281 z = 9168

RUUTU 367 / 17

- 343 Saviastianpaloja 9 kpl - 14,1 g
Aines karkea, sekoitteena kivimurskaa.

RUUTU 367 / 18

- 344 Hammas 1 kpl - 13,1 g
x = 36704 y = 1803 z = 9215

- 345 Saviastian reunapala 1 kpl - 4,5 g
Aines melko karkea, sekoitteena kivimurskaa. Seinämän paksuus 8 mm.

- 346 Saviastian reunapala 1 kpl - 1,9 g
Aines melko karkea, sekoitteena kivimurskaa. Seinämän paksuus 10 mm.

- 347 Saviastianpaloja 105 kpl - 68,8 g
Aines melko karkea, sekoitteena kivimurskaa.

RUUTU 367 / 19

- 348 Saviastianpala 1 kpl - 0,5 g
Aines melko karkea, sekoitteena kivimurskaa.

RUUTU 367 / 20

- 349 Saviastianpaloja, koristeltuja? 2 kpl - 8,9 g
Aines melko karkea, sekoitteena vähän kivimurskaa.
Vaakaviivakoristelu?
x = 36799 y = 2017 z = 9210

- 350 Kuonaa 1 kpl - 0,1 g
Pallo.
x = 36746 y = 2076 z = 9186

RUUTU 367 / 22

- 351 Saviastianpala 1 kpl - 1,2 g
Aines melko karkea, sekoitteena vähän kivimurskaa.

RUUTU 367 / 23

352 Saviastianpaloja 2 kpl - 2,5 g
 Aines melko karkea, sekoitteena kivimurskaa.
 x = 36743 y = 2385 z = 9162

353 Saviastianpala 1 kpl - 0,2 g
 Aines melko karkea, sekoitteena vähän kivimurskaa.

RUUTU 368 / 18

354 Palanutta luuta 1 kpl - 0,2 g

RUUTU 368 / 20

355 Saviastian reunapala 1 kpl - 2,2 g
 Aines melko karkea, sekoitteena vähän kivimurskaa. Pinta lohjennut,
 seinämän paksuus 7 mm.
 x = 36808 y = 2003 z = 9210

356 Saviastianpala 1 kpl - 0,3 g
 Aines melko karkea, sekoitteena vähän kivimurskaa.
 x = 36892 y = 2083 z = 9210

RUUTU 368 / 21

357 Saviastianpala 1 kpl - 0,5 g
 Aines melko karkea, sekoitteena vähän kivimurskaa.
 x = 36834 y = 2130 z = 9197

RUUTU 368 / 22

358 Saviastianpala 1 kpl - 1,3 g
 Aines melko karkea, sekoitteena vähän kivimurskaa.

359 Palanutta luuta 1 kpl - 0,4 g
 x = 36836 y = 2238 z = 9190

360 Palanutta luuta 3 kpl - 3,8 g

RUUTU 369 / 20

361 Saviastianpala 1 kpl - 0,2 g
 Aines melko karkea, sekoitteena vähän kivimurskaa.

362 Palanutta luuta 1 kpl - 0,1 g

RUUTU 369 / 21

363 Saviastianpala 1 kpl - 0,3 g
 Aines melko karkea, sekoitteena vähän kivimurskaa.
 x = 36915 y = 2150 z = 9201

364 Saviastianpaloja 2 kpl - 0,6 g
 Aines melko karkea, sekoitteena vähän kivimurskaa.
 x = 36915 y = 2181 z = 9199

365 Saviastianpala 1 kpl - 0,6 g
 Aines melko karkea, sekoitteena vähän kivimurskaa.
 x = 36930 y = 2198 z = 9198

366 Saviastianpala 1 kpl - 1,3 g
Aines melko karkea, sekoitteena vähän kivimurskaa.
x = 36947 y = 2163 z = 9202

367 Saviastianpaloja 5 kpl - 8,9 g
Aines melko karkea, sekoitteena vähän kivimurskaa.

RUUTU 369 / 22

368 Saviastianpaloja 2 kpl - 1,9 g
Aines melko karkea, sekoitteena vähän kivimurskaa.
x = 36948 y = 2223 z = 9198

369 Saviastianpala 1 kpl - 1 g
Aines melko karkea, sekoitteena vähän kivimurskaa.
x = 36957 y = 2235 z = 9192

370 Saviastianpaloja 3 kpl - 2,8 g
Aines melko karkea, sekoitteena vähän kivimurskaa.
x = 36978 y = 2256 z = 9193

371 Saviastianpaloja 7 kpl - 6,2 g
Aines melko karkea, sekoitteena vähän kivimurskaa.

372 Palanutta luuta 1 kpl - 0,2 g

RUUTU 369 / 23

373 Saviastianpaloja 2 kpl - 2,8 g
Aines melko karkea, sekoitteena vähän kivimurskaa.
x = 36917 y = 2377 z = 9181

374 Saviastianpaloja 3 kpl - 2,4 g
Aines melko karkea, sekoitteena vähän kivimurskaa.
x = 36968 y = 2313 z = 9184

RUUTU 370 / 20

375 Saviastianpaloja 3 kpl - 1,1 g
Aines melko karkea, sekoitteena vähän kivimurskaa.
x = 37016 y = 2032 z = 9222

376 Saviastianpaloja 3 kpl - 1,6 g
Aines melko karkea, sekoitteena vähän kivimurskaa.

RUUTU 370 / 21

377 Saviastianpala 1 kpl - 0,6 g
Aines melko karkea, sekoitteena vähän kivimurskaa.
x = 37028 y = 2159 z = 9209

378 Saviastianpala 1 kpl - 0,6 g
Aines melko karkea, sekoitteena vähän kivimurskaa.
x = 37046 y = 2192 z = 9207

379 Palanutta luuta 1 kpl - 0,1 g
Aines melko karkea, sekoitteena vähän kivimurskaa.

RUUTU 370 / 22

380 Saviastianpala 1 kpl - 0,2 g
Aines melko karkea, sekoitteena vähän kivimurskaa.
x = 37007 y = 2298 z = 9192

381 Saviastianpaloja 2 kpl - 1,2 g
Aines melko karkea, sekoitteena vähän kivimurskaa.
x = 37068 y = 2258 z = 9201

382 Saviastianpaloja 6 kpl - 3,6 g
Aines melko karkea, sekoitteena vähän kivimurskaa.

RUUTU 370 / 23

383 Saviastianpala 1 kpl - 1,7 g
Aines melko karkea, sekoitteena vähän kivimurskaa.
x = 37008 y = 2395 z = 9187

384 Saviastianpala 1 kpl - 2,3 g
Aines melko karkea, sekoitteena vähän kivimurskaa.
x = 37020 y = 2301 z = 9191

385 Saviastianpala 1 kpl - 5,7 g
Aines karkea, sekoitteena vähän kivimurskaa.
x = 37060 y = 2386 z = 9189

RUUTU 370 / 26

386 Saviastianpaloja 4 kpl - 3,9 g
Aines melko karkea, sekoitteena vähän kivimurskaa.

RUUTU 371 / 26

387 Saviastianpala 1 kpl - 0,9 g
Aines melko karkea, sekoitteena vähän kivimurskaa.

RUUTU 372 / 26

388 Saviastianpala 1 kpl - 0,4 g
Aines melko karkea, sekoitteena vähän kivimurskaa.

RUUTU 373 / 18

389 Saviastianpala 1 kpl - 4,9 g
Aines melko karkea, sekoitteena vähän kivimurskaa.
x = 37384 y = 1860 z = 9252

390 Saviastianpaloja 4 kpl - 4,4 g
Aines melko karkea, sekoitteena vähän kivimurskaa.

RUUTU 373 / 19

391 Saviastianpaloja 5 kpl - 3,9 g
Aines melko karkea, sekoitteena vähän kivimurskaa.
x = 37305 y = 1968 z = 9239

392 Saviastianpaloja 3 kpl - 2,2 g
Aines melko karkea, sekoitteena vähän kivimurskaa.

x = 37316 y = 1947 z = 9243

393 Saviastianpala 1 kpl - 0,3 g
Aines melko tiivis, sekoitteena vähän kivimurskaa.

x = 37392 y = 1984 z = 9236

394 Saviastianpaloja 5 kpl - 4 g
Aines melko karkea, sekoitteena vähän kivimurskaa.

395 Saviastianpala 1 kpl - 0,2 g
Aines melko tiivis, sekoitteena vähän kivimurskaa.

x = 37390 y = 1967 z = 9243

RUUTU 373 / 23

396 Saviastianpala 1 kpl - 0,5 g
Aines melko karkea, sekoitteena vähän kivimurskaa.

RUUTU 374 / 18

397 Saviastianpala 1 kpl - 3,9 g
Aines melko karkea, sekoitteena vähän kivimurskaa.

x = 37426 y = 1804 z = 9245

398 Saviastianpala 1 kpl - 4,5 g
Aines melko karkea, sekoitteena vähän kivimurskaa.

x = 37449 y = 1807 z = 9242

399 Saviastianpala 1 kpl - 9,7 g
Aines melko karkea, sekoitteena vähän kivimurskaa.

x = 37452 y = 1824 z = 9250

400 Saviastianpala 1 kpl - 0,4 g
Aines melko karkea, sekoitteena vähän kivimurskaa.

401 Kvartsia 1 kpl - 0,8 g

x = 37432 y = 1850 z = 9256

RUUTU 374 / 21

402 Saviastianpala 1 kpl - 1 g
Aines melko karkea, sekoitteena vähän kivimurskaa.

x = 37437 y = 2102 z = 9229

RUUTU 374 / 22

403 Lasihelmen kappale 1 kpl - 0,1 g
Muru. Sinivihreä.

Mitat 5 x 3 x 3 mm.

x = 37468 y = 2213 z = 9223

RUUTU 375 / 21

404 Saviastianpala 1 kpl - 1,3 g
Aines melko karkea, sekoitteena vähän kivimurskaa.

x = 37523 y = 2161 z = 9229

RUUTU 375 / 22

- 405 Saviastianpala 1 kpl - 2 g
 Aines melko karkea, sekoitteena vähän kivimurskaa.
 x = 37555 y = 2248 z = 9230

RUUTU 375 / 23

- 406 Saviastianpaloja 2 kpl - 1,8 g
 Aines melko karkea, sekoitteena vähän kivimurskaa.
 x = 37523 y = 2344 z = 9230

- 407 Saviastianpala 1 kpl - 6,3 g
 Aines melko karkea, sekoitteena vähän kivimurskaa.
 x = 37561 y = 2385 z = 9228

- 408 Saviastianpala 1 kpl - 2,6 g
 Aines melko karkea, sekoitteena vähän kivimurskaa.
 x = 37592 y = 2367 z = 9228

RUUTU 376 / 18

- 409 Saviastianpala 1 kpl - 0,3 g
 Aines melko karkea, sekoitteena vähän kivimurskaa.
 x = 37622 y = 1827 z = 9258

RUUTU 376 / 19

- 410 Saviastianpala 1 kpl - 1,2 g
 Aines melko karkea, sekoitteena vähän kivimurskaa.
 x = 37675 y = 1989 z = 9248

RUUTU 376 / 21

- 411 Palanutta luuta 2 kpl - 0,3 g

RUUTU 376 / 23

- 412 Palanutta luuta 5 kpl - 1,2 g

RUUTU 377 / 23

- 413 Palanutta luuta 7 kpl - 0,9 g

RUUTU 377 / 24

- 414 Rautaesine 1 kpl - 0,7 g
 Koukuksi taivutettu, poikkileikkaukseltaan neliömäistä varrasta.
 Mitat 26 x 11 x 3 mm.
 x = 37721 y = 2455 z = 9225



RUUTU 378 / 22

415 Saviastianpala 1 kpl - 0,8 g

Aines melko karkea, sekoitteena vähän kivimurskaa.

x = 37846 y = 2289 z = 9227

416 Lasihelmi 1 kpl - 1,1 g

Soikea, osaksi sulanut. Sininen.

Mitat 7 x 11 x 11 mm.

x = 37873 y = 2250 z = 9228

417 Saviastianpala 1 kpl - 2 g

Aines melko karkea, sekoitteena vähän kivimurskaa.

418 Palanutta luuta 1 kpl - 0,2 g

RUUTU 378 / 23

419 Pronssiketjua 1 kpl - 1,3 g

Kolme rengasta, yksi-, kaksi- ja kolmilenkkinen. Lenkin läpimitta 8 mm. Vartaan läpimitta 1 mm, poikkileikkaus linssimäinen.

Mitat 17 x 9 x 9 mm.

x = 37803 y = 2359 z = 9221

420 Saviastianpala 1 kpl - 4,6 g

Aines melko karkea, sekoitteena vähän kivimurskaa.

x = 37813 y = 2326 z = 9221

421 Saviastianpala 1 kpl - 0,3 g

Aines melko karkea, sekoitteena vähän kivimurskaa.

422 Palanutta luuta 11 kpl - 2,4 g

RUUTU 378 / 24

423 Palanutta luuta 20 kpl - 3 g

RUUTU 378 / 25424 Rautanaula 1 kpl - 0,5 g

Varren poikkileikkaus neliömäinen.

Mitat 22 x 6 x 6 mm.

x = 37895 y = 2570 z = 9215

425 Palanutta luuta 2 kpl - 0,5 g

x = 37894 y = 2569 z = 9214

RUUTU 378 / 26426 Saviastianpala 1 kpl - 0,8 g

Aines melko karkea, sekoitteena vähän kivimurskaa.

x = 37826 y = 2681 z = 9211

427 Palanutta luuta 6 kpl - 1,1 g

x = 37830 y = 2679 z = 9210

428 Palanutta luuta 1 kpl - 0,6 g

x = 37853 y = 2601 z = 9209

429 Palanutta luuta 2 kpl - 0,4 g

x = 37886 y = 2627 z = 9208

RUUTU 378 / 27430 Palanutta luuta 1 kpl - 0,5 g

x = 37804 y = 2733 z = 9204

431. Palanutta luuta 3 kpl - 0,7 g

x = 37835 y = 2765 z = 9201

432 Palanutta luuta 4 kpl - 0,7 g

x = 37873 y = 2711 z = 9204

433 Palanutta luuta 1 kpl - 0,5 g

x = 37894 y = 2790 z = 9197

RUUTU 379 / 18434 Lasihelmen kappale 1 kpl - 0,2 g

Palanut, sinivihreä.

x = 37960 y = 1872 z = 9269

RUUTU 379 / 22435 Lasihelmi 1 kpl - 0,7 g

Soikea, litistynyt palossa. Sininen. Sulanut kiinni pieni kappale sinikeltaista helmeä.

Mitat 6 x 11 x 11 mm.

x = 37906 y = 2234 z = 9232

RUUTU 379 / 23

- 436 Luuesineen katkelma 1 kpl - 0,1 g
 Luukamman katkelma. Viivakoristelua 1 mm:n välein.
 Mitat 10 x 4 x 2 mm.
 x = 37927 y = 2359 z = 9224



- 437 Palanutta luuta 5 kpl - 1,2 g

RUUTU 379 / 24

- 438 Pronssirengas 1 kpl - 0,5 g
 Varras poikkileikkaukseltaan soikea, spiraaliksi kierretty varras.
 Mitat 3 x 13 x 13 mm.
 x = 37980 y = 2480 z = 9218

- 439 Luuesineen katkelmia 3,5 kpl - 0,2 g
 Luukamman katkelmia? Suorakaiteisia, kahdessa palassa toisessa
 sivussa pyöreän reiän puolikas. Suurin paloista mitattu.
 Mitat 8 x 4 x 3 mm.
 x = 37984 y = 2484 z = 9219



- 440 Palanutta luuta 53 kpl - 9,2 g

RUUTU 379 / 25

- 441 Saviastianpala 1 kpl - 1,3 g
 Aines melko karkea, sekoitteena vähän kivimurskaa.
 x = 37968 y = 2509 z = 9215

- 442 Palanutta luuta 1 kpl - 0,2 g
 x = 37921 y = 2572 z = 9219

- 443 Luuesineen katkelma 1 kpl - 0,1 g
 Luukamman katkelma? Viivakoristelua 1 mm:n välein.
 Mitat 4 x 4 x 2 mm.
 x = 37986 y = 2535 z = 9215

- 444 Palanutta luuta 9 kpl - 0,9 g
 x = 37986 y = 2534 z = 9215

RUUTU 379 / 26

- 445 Saviastianpala 1 kpl - 1,5 g
 Aines melko karkea, sekoitteena vähän kivimurskaa.
 x = 37988 y = 2658 z = 9208

- 446 Palanutta luuta 1 kpl - 0,4 g
 x = 37970 y = 2685 z = 9207

- 447 Palanutta luuta 5 kpl - 1,4 g
 x = 37991 y = 2664 z = 9209
- 448 Palanutta luuta 1 kpl - 0,4 g
- RUUTU 379 / 27**
- 449 Saviastianpala 1 kpl - 0,8 g
 Aines melko karkea, sekoitteena vähän kivimurskaa.
 x = 37984 y = 2775 z = 9199
- 450 Saviastianpala 1 kpl - 7,8 g
 Aines melko karkea, sekoitteena pientä kivimurskaa.
- 451 Palanutta luuta 5 kpl - 0,8 g
 x = 37927 y = 2767 z = 9201
- 452 Palanutta luuta 1 kpl - 0,5 g
- RUUTU 380 / 18**
- 453 Saviastianpaloja 3 kpl - 0,6 g
 Aines melko karkea, sekoitteena vähän kivimurskaa.
 x = 38013 y = 1884 z = 9274
- 454 Palanutta luuta 1 kpl - 0,1 g
- RUUTU 380 / 20**
- 455 Saviastianpaloja 20 kpl - 28,3 g
 Aines melko karkea, sekoitteena vähän kivimurskaa.
 x = 38080 y = 2033 z = 9261
- RUUTU 380 / 23**
- 456 Saviastianpala 1 kpl - 0 g
 Aines melko karkea, sekoitteena vähän kivimurskaa.
- 457 Palanutta luuta 7 kpl - 0,7 g
- RUUTU 380 / 24**
- 458 Palanutta luuta 4 kpl - 0,3 g
 x = 38029 y = 2422 z = 9221
- RUUTU 380 / 25**
- 459 Palanutta luuta 3 kpl - 1,2 g
 x = 38018 y = 2545 z = 9213
- RUUTU 380 / 26**
- 460 Palanutta luuta 1 kpl - 0,1 g
 x = 38089 y = 2628 z = 9211

RUUTU 380 / 27

- 461 Pronssiesine 1 kpl - 3,3 g
 Spiraaliksi kierretty, poikkileikkaukseltaan suorakaiteinen, lattea, toiseen päähän paksuneva varras. Paksu pää poikki.
 Mitat 7 x 16 x 16 mm.
 x = 38026 y = 2752 z = 9204 ///



- 462 Pronssirengas 1 kpl - 0,7 g
 Poikkileikkaukseltaan pyöreästä vartaasta kierretty lenkki.
 Mitat 2 x 11 x 11 mm. ///



- 463 Palanutta luuta 11 kpl - 2 g
 x = 38025 y = 2762 z = 9202
- 464 Palanutta luuta 1 kpl - 1,6 g
 x = 38074 y = 2778 z = 9202
- 465 Palanutta luuta 1 kpl - 0,2 g

RUUTU 381 / 18

- 466 Palanutta luuta 1 kpl - 0,9 g
 x = 38107 y = 1857 z = 9276

RUUTU 381 / 20

- 467 Saviastianpala 1 kpl - 2,5 g
 Aines melko karkea, sekoitteena vähän kivimurskaa.
 x = 38133 y = 2022 z = 9263

RUUTU 381 / 21

- 468 Lasihelmi 1 kpl - 2,8 g
 Litistynyt sulaessaan muodottomaksi. Säteellinen silmäkuviointi. Keltainen pohja, säteet puna.musta-valkoiset, silmät sinivihreät, kehys puna-keltainen.
 Mitat 9 x 18 x 17 mm.
 x = 38178 y = 2173 z = 9250

RUUTU 381 / 22

- 469 Palanutta luuta 3 kpl - 0,5 g

RUUTU 381 / 23

470 Palanutta luuta 4 kpl - 0,3 g
 x = 38114 y = 2316 z = 9235

471 Palanutta luuta 5 kpl - 1 g
 x = 38174 y = 2359 z = 9237

RUUTU 381 / 24

472 Pronssia 1 kpl - 1,8 g
 Sulanut möhkäle.

473 Palanutta luuta 3 kpl - 0,4 g
 x = 38115 y = 2469 z = 9228

474 Palanutta luuta 5 kpl - 0,7 g
 x = 38189 y = 2418 z = 9235

RUUTU 381 / 25

475 Saviastianpala 1 kpl - 0,3 g
 Aines melko tiivis, sekoitteena vähän kivimurskaa.
 x = 38175 y = 2591 z = 9218

476 Palanutta luuta 3 kpl - 1 g
 x = 38107 y = 2558 z = 9217

477 Palanutta luuta 3 kpl - 0,3 g
 x = 38175 y = 2588 z = 9218

RUUTU 381 / 26

478 Palanutta luuta 4 kpl - 0,4 g
 x = 38111 y = 2683 z = 9209

479 Palanutta luuta 2 kpl - 0,7 g
 x = 38119 y = 2611 z = 9215

480 Palanutta luuta 6 kpl - 0,4 g
 x = 38162 y = 2684 z = 9210

RUUTU 381 / 27

481 Saviastianpala 1 kpl - 0,1 g
 Aines melko tiivis, sekoitteena vähän kivimurskaa.
 x = 38125 y = 2770 z = 9204

482 Palanutta luuta 4 kpl - 0,9 g
 x = 38127 y = 2784 z = 9203

483 Palanutta luuta 4 kpl - 0,3 g
 x = 38135 y = 2735 z = 9207

484 Palanutta luuta 6 kpl - 0,5 g
 x = 38173 y = 2748 z = 9206

485 Palanutta luuta 8 kpl - 2 g
 x = 38181 y = 2782 z = 9204

RUUTU 382 / 20486 Lasihelmi 1 kpl - 2 g

Sylinterimäinen. Säteellinen silmäkuviointi. Keltainen pohja, toinen kuvio sinivihreä -valkoinen, toinen puna-musta-valkoinen, silmä sinivihreä.

Mitat 10 x 12 x 12 mm.

x = 38262 y = 2062 z = 9265

**RUUTU 382 / 24**487 Palanutta luuta 1 kpl - 0,2 g

x = 38227 y = 2442 z = 9235

488 Palanutta luuta 6 kpl - 0,8 g

x = 38236 y = 2498 z = 9228

489 Palanutta luuta 4 kpl - 0,3 g

x = 38244 y = 2473 z = 9234

490 Palanutta luuta 3 kpl - 0,6 g

x = 38278 y = 2469 z = 9235

RUUTU 382 / 25491 Palanutta savea 2 kpl - 0,7 g

x = 38253 y = 2532 z = 9226

492 Palanutta luuta 5 kpl - 1,4 g**RUUTU 382 / 26**493 Saviastianpala 1 kpl - 2 g

Aines melko karkea, sekoitteena vähän kivimurskaa.

x = 38258 y = 2677 z = 9215

494 Saviastianpala 1 kpl - 2 g

Aines melko karkea, sekoitteena vähän kivimurskaa.

495 Palanutta luuta 3 kpl - 0,5 g

x = 38226 y = 2659 z = 9215

496 Palanutta luuta 5 kpl - 1,9 g

x = 38264 y = 2631 z = 9223

497 Palanutta luuta 1 kpl - 0,5 g498 Palanutta luuta 9 kpl - 4,6 g

RUUTU 382 / 27

- 499 Pronssispiraalia 1 kpl - 0,7 g
 Vartaan poikkileikkaus linssimäinen.
 Mitat 16 x 5 x 5 mm.
 x = 38218 y = 2719 z = 9210



- 500 Luuesine 1 kpl - 0,1 g
 Luukamman katkelma. Kulmaviivakoristelua.
 Mitat 8 x 5 x 2 mm.
 x = 38250 y = 2773 z = 9207



- 501 Saviastianpala 1 kpl - 0,2 g
 Aines melko karkea, sekoitteena vähän kivimurskaa.
 x = 38272 y = 2706 z = 9212

- 502 Palanutta luuta 6 kpl - 1,3 g
 x = 38218 y = 2702 z = 9215

- 503 Palanutta luuta 2 kpl - 0,5 g
 x = 38219 y = 2753 z = 9207

- 504 Palanutta luuta 8 kpl - 1,3 g
 x = 38223 y = 2784 z = 9205

- 505 Palanutta luuta 3 kpl - 0,1 g
 x = 38271 y = 2791 z = 9209

- 506 Palanutta luuta 7 kpl - 2 g
 x = 38296 y = 2720 z = 9218

- 507 Palanutta luuta 5 kpl - 2,6 g

RUUTU 383 / 18

- 508 Palanutta luuta 1 kpl - 0,2 g

RUUTU 383 / 21

- 509 Palanutta luuta 5 kpl - 0,7 g

RUUTU 383 / 24

- 510 Palanutta luuta 4 kpl - 0,7 g

RUUTU 383 / 25

- 511 Palanutta luuta 7 kpl - 0,8 g
 x = 38329 y = 2591 z = 9222

512 Palanutta luuta 3 kpl - 1,2 g

x = 38347 y = 2506 z = 9228

RUUTU 383 / 26

513 Pronssisormus 1 kpl - 0,5 g

Keskiharjallista, poikkileikkaukseltaan kolmiomaista, päihin levenevää varrasta. Päät suipot. Vartaan leveys 3-4 mm.

Mitat 4 x 19 x 18 mm.

x = 38390 y = 2690 z = 9219



514 Pronssihelmi 1 kpl - 3,5 g

Sylinterimäinen. keskellä poikittaisuurre.

Mitat 14 x 9 x 9 mm.

x = 38390 y = 2690 z = 9219



515 Palanutta luuta 4 kpl - 1,5 g

x = 38313 y = 2692 z = 9215

516 Palanutta luuta 6 kpl - 0,8 g

x = 38389 y = 2690 z = 9219

517 Palanutta luuta 2 kpl - 0,8 g

x = 38389 y = 2659 z = 9222

RUUTU 383 / 27

518 Palanutta luuta 5 kpl - 0,7 g

x = 38345 y = 2764 z = 9211

519 Palanutta luuta 7 kpl - 1,2 g

x = 38348 y = 2723 z = 9221

RUUTU 384 / 18

520 Palanutta luuta 5 kpl - 2,2 g

RUUTU 384 / 20

521 Palanutta luuta 1 kpl - 0,1 g

RUUTU 384 / 21

522 Lasihelmi 1 kpl - 0,2 g

Kaksoiskartion muotoinen, sulaessaan litistynyt? Sininen.

Mitat 4 x 9 x 9 mm.

x = 38451 y = 2127 z = 9262

523	<u>Lasihelmen kappale</u>	1 kpl - 0,7 g
	Muodottomaksi sulanut. Keltainen.	
524	<u>Palanutta luuta</u>	29 kpl - 7,4 g
RUUTU	384 / 22	
525	<u>Saviastian reunapala</u>	1 kpl - 1,9 g
	Aines melko karkea, sekoitteena vähän kivimurskaa. Seinämän paksuus 7 mm.	
	x = 38464 y = 2269 z = 9250	
526	<u>Palanutta luuta</u>	27 kpl - 4,6 g
RUUTU	384 / 23	
527	<u>Palanutta luuta</u>	3 kpl - 0,3 g
RUUTU	384 / 24	
528	<u>Pronssispiraalia</u>	1 kpl - 0,2 g
	Vartaan poikkileikkaus pyöreä.	
	Mitat 5 x 5 x 5 mm.	
	x = 38418 y = 2471 z = 9229	
529	<u>Palanutta luuta</u>	6 kpl - 0,8 g
	x = 38415 y = 2471 z = 9229	
530	<u>Palanutta luuta</u>	6 kpl - 0,8 g
	x = 38421 y = 2418 z = 9233	
531	<u>Palanutta luuta</u>	6 kpl - 0,5 g
	x = 38453 y = 2432 z = 9236	
532	<u>Palanutta luuta</u>	5 kpl - 0,5 g
	x = 38464 y = 2488 z = 9231	
533	<u>Palanutta luuta</u>	18 kpl - 2 g
	x = 38476 y = 2426 z = 9236	
534	<u>Palanutta luuta</u>	4 kpl - 0,4 g
	x = 38485 y = 2469 z = 9238	
535	<u>Palanutta luuta</u>	5 kpl - 0,9 g
RUUTU	384 / 25	
536	<u>Lasihelmen kappale</u>	1 kpl - 0,4 g
	Sulaneen helmen lohjennut kappale. Sinivihreä.	
	x = 38456 y = 2531 z = 9230	
537	<u>Lasihelmen kappale</u>	1 kpl - 0,1 g
	Nelisivuinen fasetoitu, ehkä kuutiomainen. Sininen, sivuilla suunnikas keltainen silmä.	
	Mitat 4 x 8 x 5 mm.	
	x = 38462 y = 2531 z = 9235	

538 Lasihelmen kappale 1 kpl - 1,2 g
Pahasti muodottomaksi palanut, sulaessaan litistynyt kappale.
Sinivihreä.

x = 38472 y = 2532 z = 9230

539 Palanutta luuta 5 kpl - 0,6 g

x = 38405 y = 2509 z = 9229

540 Palanutta luuta 9 kpl - 0,8 g

x = 38430 y = 2554 z = 9228

541 Palanutta luuta 2 kpl - 0,8 g

x = 38435 y = 2595 z = 9228

542 Palanutta luuta 10 kpl - 2 g

x = 38456 y = 2510 z = 9232

543 Palanutta luuta 11 kpl - 2,6 g

RUUTU 384 / 26

544 Palanutta luuta 6 kpl - 1,5 g

x = 38406 y = 2679 z = 9221

545 Palanutta luuta 5 kpl - 0,8 g

x = 38442 y = 2663 z = 9223

546 Palanutta luuta 5 kpl - 0,8 g

x = 38485 y = 2690 z = 9223

547 Palanutta luuta 9 kpl - 1,1 g

RUUTU 384 / 27

548 Saviastianpala 1 kpl - 0,2 g
Aines melko karkea, sekoitteena vähän kivimurskaa.

x = 38482 y = 2770 z = 9218

549 Saviastianpala 1 kpl - 0,2 g
Aines melko karkea, sekoitteena vähän kivimurskaa.

x = 38457 y = 2761 z = 9219

550 Lasihelmi 1 kpl - 0,3 g
Palanut, alun perin pyöreä tai soikea. Sininen

x = 38423 y = 2712 z = 9220

551 Palanutta luuta 1 kpl - 0,3 g

Mitat 11 x 9 x 4 mm.

x = 38417 y = 2762 z = 9214

552 Palanutta luuta 5 kpl - 0,5 g

x = 38416 y = 2733 z = 9217

553 Palanutta luuta 6 kpl - 1,3 g

x = 38440 y = 2779 z = 9217

1997

KM 30304

Hämeenlinna Kirstula Riihimäki

KM 30304

554 Palanutta luuta 10 kpl - 1,3 g

x = 38450 y = 2734 z = 9219

555 Palanutta luuta 5 kpl - 1 g

x = 38481 y = 2770 z = 9218

556 Palanutta luuta 9 kpl - 1,9 g**RUUTU 385 / 20**557 Ponnenalunen, rautaa 1 kpl - 136,7 g

Petersenin H-tyyppiä. Muodoltaan linssimäinen, pulleasivuinen. Pohjassa ponnen kiinnitysreiät ja keskellä kiinni ruodon kappale. Pinnassa poikittaista hopeajuovakoristelua. Ponnen pituus 76 mm, leveys 26 mm, paksuus 16 mm.

x = 38529 y = 2031 z = 9275

558 Väistin, rautaa 1 kpl - 152,3 g

Muodoltaan linssimäinen, suorasisuinen, keskeltä avoin. Ruotoaukko 33 x 6 mm, säiläaukko 61 x 8 mm. Pituus 98, leveys 16, paksuus 24 mm.

x = 38538 y = 2013 z = 9271

559 Saviastianpaloja 2 kpl - 1,3 g

Aines melko karkea, sekoitteena vähän kivimurskaa.

x = 38529 y = 2033 z = 9273

560 Palanutta luuta 1 kpl - 0,4 g**RUUTU 385 / 21**561 Lasihelmi 1 kpl - 1 g

Soikea. Pinta pahasti palanut. Viivakoristeinen, valko-ruskea, alkuperäinen väri hävinnyt?

Mitat 7 x 7 x 11 mm.

x = 38533 y = 2181 z = 9253

562 Palanutta luuta 4 kpl - 0,6 g**RUUTU 385 / 22**563 Savitiivistettä 1 kpl - 17 g

Aines karkea, osaksi kuonaantunut, sekoitteena vähän kivimurskaa. Ainakin yksi painanne.

x = 38518 y = 2212 z = 9256

564 Palanutta luuta 2 kpl - 0,7 g**RUUTU 385 / 23**565 Palanutta luuta 6 kpl - 1 g

RUUTU 385 / 24566 Palanutta luuta 18 kpl - 3,6 g**RUUTU 385 / 25**567 Palanutta luuta 2 kpl - 0,5 g

x = 38533 y = 2596 z = 9230

RUUTU 385 / 26568 Palamatonta luuta 1 kpl - 2,7 g

Mitat 12 x 5 x 5 mm.

x = 38540 y = 2680 z = 9226

569 Palanutta luuta 10 kpl - 3 g

x = 38571 y = 2698 z = 9223

RUUTU 385 / 27570 Pronssispiraalia 2 kpl - 0,7 g

Poikkileikkaukseltaan kolmiomaista, keskiharjallista varrasta.

571 Palanutta luuta 10 kpl - 2,5 g

x = 38521 y = 2704 z = 9223

572 Palanutta luuta 5 kpl - 1,4 g

x = 38528 y = 2756 z = 9219

573 Palanutta luuta 5 kpl - 0,3 g

x = 38556 y = 2786 z = 9219

574 Palanutta luuta 11 kpl - 1,9 g**RUUTU 386 / 22**575 Pronssihela 1 kpl - 3 g

Hihnan pätehela. Pitkänomainen, päästä pyöristetty. Toisesta päästä murtunut. Taustapuolella kiinnitysniitit, jotka katkenneet.

Mitat 37 x 15 x 4 mm.

x = 38679 y = 2259 z = 9257

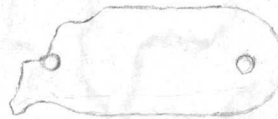
576 Lasihelmiä 1 kpl - 1 g

Kaksi yhteensulanutta, alun perin ehkä soikeata helmeä. Keltaisia.

30304:557

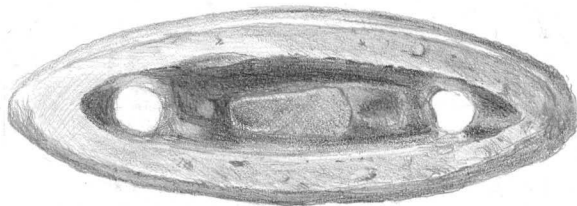
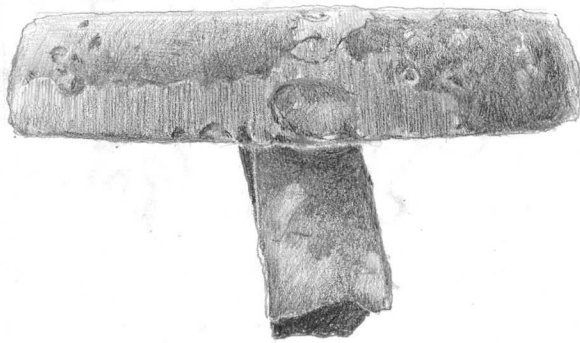

1 : 1 / ~~1998~~

30304 : 558

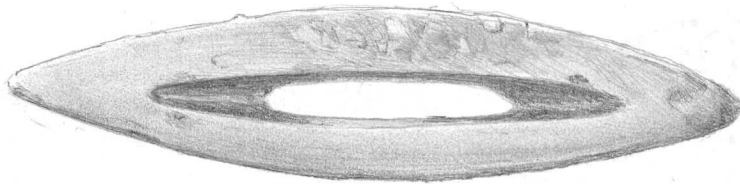
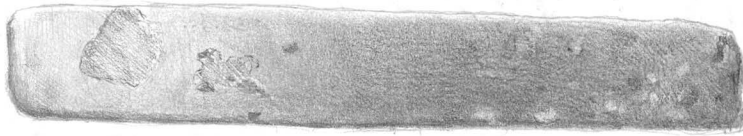
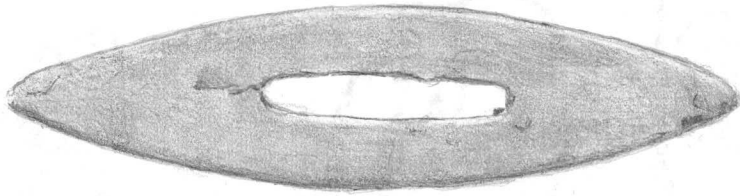

1:1 

577 Hioin 1 kpl - 3,2 g

Hiekkakiveä. Suorakaiteinen, päästään pyörästetty, toinen pää katkennut. Päässä pyöreä, porattu reikä.

Mitat 39 x 14 x 4 mm.

x = 38693 y = 2290 z = 9254

|||

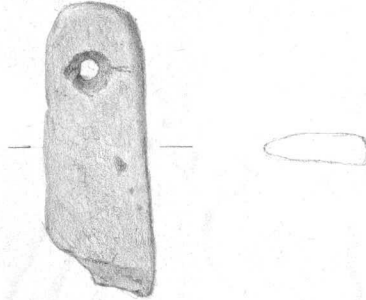

578 Palanutta luuta 5 kpl - 3,2 g

RUUTU 386 / 23

579 Lasihelmen kappale 1 kpl - 0,4 g

Muodottomaksi sulanut. Keltainen pohja, musta-valkoista ja puna-musta-valkoista silmä(?)koristelua.

x = 38690 y = 2307 z = 9253

580 Palanutta luuta 7 kpl - 1,1 g

RUUTU 386 / 24

581 Palanutta luuta 9 kpl - 1,9 g

RUUTU 386 / 25

582 Lasihelmi 1 kpl - 0,9 g

Litteäksi sulanut ja pinnastaan palanut. Punainen pohja, pyöreä keltainen silmä.

x = 38666 y = 2578 z = 9243

583 Palanutta luuta 5 kpl - 0,7 g

RUUTU 386 / 26

584 Pronssispiraalia 2 kpl - 0,4 g

Poikkileikkaukseltaan linssimäistä varrasta.

x = 38696 y = 2675 z = 9232

585 Pronssiesineen katkelma 1 kpl - 1,1 g

Pyöreän pallomaisen esineen (kulkusen?) kappale. Keskellä reikä tai suuaukko.

Mitat 12 x 11 x 6 mm.

|||

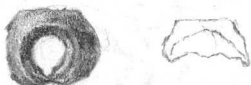

- 586 Pronssiesineen katkelma 1 kpl - 9 g
Muodottamaksi sulanut möykky.
- 587 Palanutta luuta 10 kpl - 2,6 g
x = 38680 y = 2682 z = 9232
- 588 Palanutta luuta 25 kpl - 3 g
x = 38697 y = 2628 z = 9243
- 589 Palanutta luuta 15 kpl - 2 g

RUUTU 386 / 27

- 590 Pronssispiraalia 1 kpl - 0,1 g
Poikkileikkaukseltaan linssimäistä varrasta. Sisässä orgaanista ainetta.
Mitat 3 x 4 x 4 mm.
x = 38652 y = 2724 z = 9226
- 591 Palanutta luuta 10 kpl - 1,3 g

RUUTU 387 / 19

- 592 Lasihelmen kappale 1 kpl - 1,3 g
Muodottomaksi sulanut, pinnastaan palanut. Pohja keltainen, sinivihreää ja punaruskea-valkoista silmä(?) koristelua.
x = 38743 y = 1943 z = 9276

RUUTU 387 / 20

- 593 Tasavartinen solki, pronssia 1 kpl - 30,5 g
Hyvin säilynyt, kärkiosa ja neula puuttuu. Kaksitoista tappia; keskellä viisi ristissä, niiden molemmin puolin kolmen rivi ja päässä yksi, kärjessä ollut ehkä vielä yksi. Pinnassa viivakoristelua ja reunassa uurteita.
Mitat 56 x 18 x 18 mm.
x = 38753 y = 2088 z = 9267

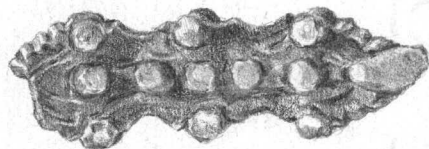

- 594 Lasihelmi 1 kpl - 1,7 g
Litteäksi sulanut ja pinnastaan palanut. Pohja keltainen, kelta-punaisia silmiä, jossa musta-valkoiset säteet.
x = 38767 y = 2063 z = 9270

RUUTU 387 / 22

- 595 Lasihelmen kappale 1 kpl - 0,1 g
Sulanut muru. Pohja keltainen, joukossa sinivihreää.
x = 38778 y = 2280 z = 9259

596 Kuonaa 1 kpl - 0,1 g

597 Palanutta luuta 1 kpl - 0,4 g

RUUTU 387 / 23

598 Lasihelmiä 1 kpl - 3,3 g

Kaksi yhteensulanutta sylinterin muotoista helmeä. Toisen pohja vihreä, pinnassa punaruskeita reliefimäisesti painettuja silmiä. Toisen, rikkonaisen, pohja valkoinen, pinnassa punaruskeita reliefimäisesti painettuja silmiä.

x = 38707 y = 2318 z = 9253

1:1



599 Palanutta luuta 2 kpl - 0,1 g

RUUTU 387 / 24

600 Palanutta luuta 8 kpl - 1,4 g

RUUTU 387 / 25

601 Pronssispiraalia 2 kpl - 0,4 g

Poikkileikkaukseltaan pyöreätä varrasta.

x = 38754 y = 2576 z = 9247

602 Palanutta luuta 10 kpl - 5,5 g

x = 38741 y = 2599 z = 9241

603 Palanutta luuta 35 kpl - 10,2 g

x = 38769 y = 2579 z = 9249

604 Palanutta luuta 10 kpl - 2,2 g

x = 38781 y = 2565 z = 9248

605 Palanutta luuta 14 kpl - 2,2 g

x = 38795 y = 2515 z = 9255

RUUTU 387 / 26

606 Rannerenkaan katkelma, pronssi 1 kpl - 0,6 g

Pään katkelma. Keskiharjallista, poikkileikkaukseltaan kolmikulmaista varrasta.

Mitat 23 x 5 x 2 mm.

x = 38707 y = 2631 z = 9236

1:1



- 607 Pronssispiraalia 1 kpl - 0,4 g
Poikkileikkaukseltaan pyöreätä varrasta.
Mitat 9 x 5 x 5 mm.
x = 38767 y = 2622 z = 9241
- 608 Pronssispiraalia 1 kpl - 0,4 g
Poikkileikkaukseltaan pyöreätä varrasta.
Mitat 9 x 5 x 5 mm.
x = 38767 y = 2665 z = 9237
- 609 Soljen neula, rautaa 1 kpl - 5,2 g
Ehjä. Poikkileikkaukseltaan neliömäistä varrasta. Neula kärkeen kapeneva, toiseen päähän kierretty kaksi silmukkaa kiinnitystä varten. Palopatinaa.
Mitat 7 x 8 x 10 mm.
x = 38777 y = 2682 z = 9238



- 610 Saviastianpala 1 kpl - 1,1 g
Aines melko karkea, sekoitteena vähän kivimurskaa.
x = 38781 y = 2609 z = 9246
- 611 Luuesineen katkelma 1 kpl - 0,1 g
Luukamman katkelma? Suorakaiteinen pala, reunassa vinoviivakoristelua.
Mitat 10 x 5 x 2 mm.
x = 38703 y = 2636 z = 9239
- 612 Palanutta luuta 8 kpl - 3,4 g
x = 38700 y = 2654 z = 9238
- 613 Palanutta luuta 5 kpl - 3,2 g
x = 38722 y = 2670 z = 9234
- 614 Palanutta luuta 14 kpl - 2,8 g
x = 38747 y = 2614 z = 9241
- 615 Palanutta luuta 51 kpl - 11 g

RUUTU 387 / 27

- 616 Saviastianpala 1 kpl - 1,9 g
Aines melko karkea, sekoitteena vähän kivimurskaa.
x = 38717 y = 2744 z = 9229
- 617 Saviastianpala 1 kpl - 1,3 g
Aines melko karkea, sekoitteena vähän kivimurskaa.
x = 38732 y = 2755 z = 9227
- 618 Palanutta luuta 30 kpl - 5,4 g

RUUTU 388 / 21619 Pronssia 1 kpl - 34,2 g

Muodottomaksi sulanut pronssimöykky.

x = 38868 y = 2177 z = 9266

RUUTU 388 / 22620 Palanutta luuta 2 kpl - 0,4 g**RUUTU 388 / 23**621 Kvartsia 1 kpl - 3,8 g

x = 38841 y = 2331 z = 9258

622 Kvartsia 1 kpl - 3,8 g

x = 38843 y = 2308 z = 9261

623 Palanutta luuta 1 kpl - 0,2 g**RUUTU 388 / 24**624 Saviastianpala 1 kpl - 4,5 g

Aines melko karkea, sekoitteena vähän kivimurskaa.

x = 38818 y = 2410 z = 9254

625 Saviastianpala 1 kpl - 0,1 g

Aines melko karkea, sekoitteena vähän kivimurskaa.

626 Palanutta luuta 5 kpl - 1,6 g

x = 38831 y = 2456 z = 9256

RUUTU 388 / 25627 Pronssiketjua 1 kpl - 3,2 g

Kaksi suurempaa ja kaksi pienempää, poikkileikkaukseltaan pyöreästä tai neliömäisestä vartaasta kaksinkertaiseksi spiraaliksi kierrettyä rengasta lenkissä. Suurimman renkaan läpimitta 13 mm, pienimmän 8 mm.

Mitat 27 x 13 x 12 mm.

x = 38850 y = 2516 z = 9249

628 Palanutta luuta 11 kpl - 2 g**RUUTU 388 / 26**629 Pronssispiraalia 1 kpl - 0,8 g

Keskiharjallista, poikkileikkaukseltaan kolmiomaista leveätä varrasta.

Mitat 13 x 7 x 7 mm.

x = 38830 y = 2692 z = 9236



630 Pronssispiraalia 1 kpl - 0,3 g

Sulanutta spiraalia.

x = 38838 y = 2670 z = 9236

631 Pronssispiraalia 1 kpl - 0,7 g

Poikkileikkaukseltaan linssimäistä varrasta.

Mitat 12 x 6 x 6 mm.

x = 38841 y = 2643 z = 9243

632 Saviastianpala 1 kpl - 3 g

Aines melko karkea, sekoitteena vähän kivimurskaa.

x = 38858 y = 2601 z = 9244

633 Palanutta luuta 29 kpl - 4 g

RUUTU 388 / 27

634 Saviastianpaloja 2 kpl - 1,2 g

Aines melko tiivis, sekoitteena vähän kivimurskaa.

635 Lasihelmi 1 kpl - 2,6 g

Sulaessaan litistynyt, soikea silmäkoristeinen helmi. Pohja keltainen, silmät pyöreitä yksivärisiä tummanpunaisia tai -ruskeita.

Mitat 10 x 17 x 13 mm.

x = 38830 y = 2750 z = 9231

636 Lasihelmi 1 kpl - 0,6 g

Muodottamaksi sulanut ja pinnastana palanut. Pohja sininen, yksi punainen silmä?

x = 38830 y = 2789 z = 9233

637 Savitiivistettä 1 kpl - 0,7 g

Aines melko tiivis, lähes sekoitteeton. Kaksi painannetta.

x = 38869 y = 2754 z = 9235

638 Palanutta luuta 1 kpl - 0,4 g

RUUTU 389 / 19

639 Pronssiesineen katkelma 1 kpl - 99,6 g

Muodottamaksi sulanut painava, litteähkö möykky. Ainakin osa ehkä rannerengasta. Pinnassa erotettu toisella puolella viisi kolmirenkaista kolmioleimaa, toisella puolella uria ja yksi kolmirenkainen kolmioleima (konservaattori Pia Klaavu 1997).

Mitat 77 x 61 x 15 mm.

x = 38917 y = 1941 z = 9257

640 Palanutta luuta 48 kpl - 35,5 g

x = 38921 y = 1988 z = 9265

RUUTU 389 / 20

641 Palanutta luuta 2 kpl - 0,5 g

RUUTU 389 / 21

642 Palanutta luuta 1 kpl - 0,1 g

RUUTU 389 / 25643 Palanutta luuta 2 kpl - 0,1 g

x = 38902 y = 2579 z = 9250

RUUTU 389 / 27644 Pronssilenkki 1 kpl - 0,5 g

Päähän levenevää, poikkileikkaukseltaan soikeata, toisesta päästä silmukaksi kierrettyä varrasta.

x = 38934 y = 2728 z = 9240

645 Saviastianpala 1 kpl - 1,2 g

Aines melko karkea, sekoitteena vähän kivimurskaa.

x = 38915 y = 2757 z = 9243

646 Palanutta luuta 2 kpl - 0,3 g

x = 38998 y = 2750 z = 9247

RUUTU 390 / 19647 Palanutta luuta 9 kpl - 0,2 g**RUUTU 390 / 20**648 Saviastianpala 1 kpl - 0,4 g

Aines melko tiivis, sekoitteena vähän kivimurskaa.

649 Palanutta luuta 5 kpl - 0,4 g

x = 39041 y = 2019 z = 9289

RUUTU 390 / 21650 Saviastianpala 1 kpl - 0,6 g

Aines melko karkea, sekoitteena vähän kivimurskaa.

x = 39034 y = 2110 z = 9284

651 Saviastianpaloja 2 kpl - 1,2 g

Aines melko karkea, sekoitteena vähän kivimurskaa.

RUUTU 390 / 22652 Palanutta luuta 1 kpl - 0,2 g**RUUTU 390 / 25**653 Saviastianpaloja 2 kpl - 5 g

Aines melko karkea, sekoitteena vähän kivimurskaa.

x = 39087 y = 2588 z = 9264

654 Palanutta savea 1 kpl - 0,1 g

Kuonaantunut pallo.

x = 39085 y = 2576 z = 9261

655 Palanutta luuta 1 kpl - 1 g

x = 39088 y = 2589 z = 9264

RUUTU 390 / 26

656 Saviastianpala 1 kpl - 0,5 g

Aines melko karkea, sekoitteena vähän kivimurskaa.

x = 39021 y = 2673 z = 9249

657 Palanutta luuta 3 kpl - 0,8 g

x = 39036 y = 2693 z = 9249

RUUTU 390 / 27

658 Soljen neula, pronssia 1 kpl - 1,8 g

Poikkileikkaukseltaan päistä litteän suorakaiteista ja keskeltä pyöreätä varrasta. Toinen pää kierretty silmukaksi, toinen pää poikki.

Mitat 47 x 5 x 9 mm.

x = 39024 y = 2787 z = 9243

659 Pronssisoljen katkelma 1 kpl - 1,2 g

Hevosenkäsöljen kehän katkelma? Poikkileikkaukseltaan linssimäistä varrasta.

Mitat 32 x 3 x 2 mm.

x = 39024 y = 2787 z = 9243

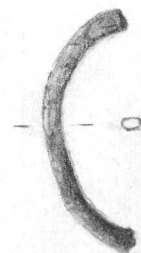
660 Pronssiesineen katkelma 1 kpl - 0,6 g

Hevosenkäsöljen kehän katkelma? Poikkileikkaukseltaan suorakaiteista litteää varrasta. Toiseen päähän levenevä.

Mitat 20 x 4 x 2 mm.

x = 39031 y = 2783 z = 9244

661 Saviastianpaloja 2 kpl - 0,3 g

Aines melko karkea, sekoitteena vähän kivimurskaa.

x = 39034 y = 2781 z = 9243

- 662 Saviastianpala 1 kpl - 0,1 g
Aines melko tiivis, sekoitteena vähän kivimurskaa.
x = 39044 y = 2768 z = 9244
- 663 Saviastianpala 1 kpl - 0,3 g
Aines melko karkea, sekoitteena vähän kivimurskaa.
x = 39080 y = 2764 z = 9245
- 664 Saviastianpala 1 kpl - 0,4 g
Aines melko tiivis, sekoitteena vähän kivimurskaa.
x = 39082 y = 2790 z = 9243
- 665 Lasihelmi 1 kpl - 0,4 g
Sulanut ja palanut. Sininen.
x = 39044 y = 2767 z = 9244
- 666 Palanutta luuta 27 kpl - 5,7 g

RUUTU 391 / 21

- 667 Saviastianpala 1 kpl - 1,5 g
Aines melko karkea, sekoitteena vähän kivimurskaa.
x = 39117 y = 2134 z = 9285
- 668 Saviastianpala 1 kpl - 0,2 g
Aines melko karkea, sekoitteena vähän kivimurskaa.
x = 39181 y = 2150 z = 9286

RUUTU 391 / 25

- 669 Palanutta luuta 1 kpl - 0,1 g
x = 39192 y = 2533 z = 9269

RUUTU 391 / 26

- 670 Saviastianpaloja 2 kpl - 2,7 g
Aines melko karkea, sekoitteena vähän kivimurskaa.
x = 39110 y = 2601 z = 9261
- 671 Palanutta luuta 1 kpl - 0,1 g
x = 39146 y = 2678 z = 9254

RUUTU 391 / 27

- 672 Lasihelmi 1 kpl - 0,5 g
Segmentoidun sylinterin muotoinen kaksoishopeafoliohelmi.
Mitat 9 x 6 x 6 mm.
x = 39174 y = 2792 z = 9247

- 673 Saviastianpala 1 kpl - 0,3 g
Aines melko tiivis, sekoitteena vähän kivimurskaa.
x = 39125 y = 2783 z = 9247

674 Palanutta luuta 14 kpl - 1,7 g

RUUTU 392 / 20

675 Saviastian reunapaloja 2 kpl - 11,5 g
Aines melko karkea, sekoitteena vähän kivimurskaa. Pinnassa karstaa. Seinämän paksuus 7 mm.

x = 39290 y = 2008 z = 9270

676 Saviastianpaloja 8 kpl - 27 g

Aines melko karkea, sekoitteena vähän kivimurskaa. Pinnassa karstaa.

x = 39290 y = 2008 z = 9270

RUUTU 392 / 21

677 Saviastianpala 1 kpl - 0,8 g

Aines melko karkea, sekoitteena vähän kivimurskaa.

x = 39271 y = 2168 z = 9288

678 Saviastianpala 1 kpl - 4 g

Aines melko karkea, sekoitteena vähän kivimurskaa.

x = 39284 y = 2167 z = 9293

RUUTU 392 / 23

679 Lasihelmen kappale 1 kpl - 0,5 g

Tynnyrimäisen silmällisen helmen neljännes. Pohja sinivihreä, silmä reliefimäisesti painettu keltainen yksivärinen suunnikas.

x = 39296 y = 2318 z = 9282

RUUTU 392 / 27

680 Savitiivistettä 1 kpl - 3,5 g

Aines melko tiivis, lähes sekoitteeton.

x = 39252 y = 2762 z = 9252

681 Palanutta luuta 6 kpl - 1,8 g

RUUTU 393 / 19

682 Saviastianpala 1 kpl - 0,8 g

Aines melko karkea, sekoitteena vähän kivimurskaa.

x = 39316 y = 1994 z = 9272

683 Saviastianpala 1 kpl - 1,1 g

Aines melko karkea, sekoitteena vähän kivimurskaa.

x = 39388 y = 1918 z = 9257

684 Saviastianpala 1 kpl - 0,7 g

Aines melko karkea, sekoitteena vähän kivimurskaa.

685 Palanutta luuta 1 kpl - 0,1 g

RUUTU 393 / 20

- 686 Saviastian reunapala 1 kpl - 21,5 g
Aines melko karkea, sekoitteena vähän kivimurskaa. Pinnassa karstaa. Seinämän paksuus 7 mm.
x = 39321 y = 2008 z = 9272
- 687 Saviastian reunapala 1 kpl - 6,6 g
Aines melko karkea, sekoitteena vähän kivimurskaa. Pinnassa karstaa. Seinämän paksuus 8 mm.
x = 39321 y = 2008 z = 9272
- 688 Saviastian reunapala 1 kpl - 1,5 g
Aines melko karkea, sekoitteena vähän kivimurskaa. Pinnassa karstaa. Seinämän paksuus 8 mm.
x = 39343 y = 2080 z = 9297
- 689 Saviastian reunapala 1 kpl - 0,9 g
Aines melko karkea, sekoitteena vähän kivimurskaa. Pinnassa karstaa? Seinämän paksuus 6 mm.
- 690 Saviastianpaloja 5 kpl - 33,2 g
Aines melko karkea, sekoitteena vähän kivimurskaa. Pinnassa karstaa.
x = 39321 y = 2008 z = 9272
- 691 Saviastianpaloja 20 kpl - 79,8 g
Aines melko karkea, sekoitteena vähän kivimurskaa. Pinnassa runsaasti karstaa.
x = 39330 y = 2070 z = 9297
- 692 Saviastianpala 1 kpl - 5 g
Aines melko karkea, sekoitteena vähän kivimurskaa. Pinnassa karstaa.
x = 39339 y = 2033 z = 9283
- 693 Saviastianpala 1 kpl - 3,5 g
Aines melko karkea, sekoitteena vähän kivimurskaa.
x = 39350 y = 2065 z = 9250
- 694 Saviastianpala 1 kpl - 0,5 g
Aines melko karkea, sekoitteena vähän kivimurskaa.
x = 39353 y = 2072 z = 9297
- 695 Saviastianpaloja 6 kpl - 37,6 g
Aines melko karkea, sekoitteena vähän kivimurskaa. Pinnassa karstaa.
x = 39363 y = 2011 z = 9280
- 696 Saviastianpala 1 kpl - 3,3 g
Aines melko karkea, sekoitteena vähän kivimurskaa. Pinnassa karstaa.
x = 39380 y = 2036 z = 9295
- 697 Saviastianpaloja 2 kpl - 2 g
Aines melko karkea, sekoitteena vähän kivimurskaa.
- 698 Palanutta luuta 2 kpl - 0,5 g

RUUTU 393 / 21

- 699 Saviastian reunapala 1 kpl - 6,8 g
Aines melko karkea, sekoitteena vähän kivimurskaa. Pinnassa karstaa. Seinämän paksuus 7 mm.

x = 39319 y = 2155 z = 9294

- 700 Saviastianpaloja 2 kpl - 4,1 g
Aines melko karkea, sekoitteena vähän kivimurskaa. Pinnassa karstaa.

x = 39319 y = 2155 z = 9294

- 701 Saviastianpaloja 2 kpl - 8,9 g
Aines melko karkea, sekoitteena vähän kivimurskaa. Pinnassa karstaa.

x = 39333 y = 2115 z = 9297

RUUTU 393 / 25

- 702 Saviastianpala 1 kpl - 3,4 g
Aines melko karkea, sekoitteena vähän kivimurskaa.

- 703 Savitiivistettä 1 kpl - 3,3 g
Kuonaantunut . Aines melko tiivis, sekoitteeton. Painanne.

x = 39314 y = 2548 z = 9256

RUUTU 393 / 26

- 704 Palanutta luuta 2 kpl - 0,1 g

RUUTU 393 / 27

- 705 Palanutta luuta 9 kpl - 1,6 g

KERROS 2**RUUTU 350 / 18**

- 706 Saviastianpala 1 kpl - 1,3 g
Aines melko karkea, sekoitteena vähän kivimurskaa.

x = 35077 y = 1807 z = 8993

- 707 Saviastianpaloja 2 kpl - 0,8 g
Aines melko karkea, sekoitteena vähän kivimurskaa.

RUUTU 350 / 20

- 708 Saviastianpala 1 kpl - 1,3 g
Aines melko tiivis, sekoitteena hiekkaa.

- 709 Saviastianpala 1 kpl - 12 g
Aines melko karkea, sekoitteena vähän kivimurskaa.

RUUTU 350 / 21

- 710 Saviastianpala 1 kpl - 1 g
Aines melko karkea, sekoitteena vähän kivimurskaa.

x = 35069 y = 2100 z = 8974

RUUTU 351 / 18

711 Saviastianpala 1 kpl - 1,6 g
Aines melko karkea, sekoitteena vähän kivimurskaa.

RUUTU 351 / 19

712 Saviastianpala 1 kpl - 0,4 g
Aines melko tiivis, sekoitteena vähän kivimurskaa.

x = 35108 y = 1905 z = 8992

RUUTU 353 / 18

713 Saviastianpala 1 kpl - 1,4 g
Aines melko karkea, sekoitteena vähän kivimurskaa.

x = 35300 y = 1860 z = 9021

RUUTU 353 / 19

714 Saviastianpala 1 kpl - 1,4 g
Aines melko tiivis, sekoitteena vähän kivimurskaa.

x = 35359 y = 1906 z = 9027

RUUTU 354 / 17

715 Saviastian reunapala 1 kpl - 0,7 g
Aines melko karkea, sekoitteena vähän kivimurskaa. Pinta lohjennut,
seinämän paksuus 4 mm.

x = 35412 y = 1779 z = 9037

716 Saviastianpala 1 kpl - 0,5 g
Aines melko karkea, sekoitteena vähän kivimurskaa.

x = 35462 y = 1798 z = 9040

RUUTU 354 / 18

717 Saviastianpaloja 2 kpl - 5 g
Aines melko karkea, sekoitteena vähän kivimurskaa.

x = 35447 y = 1806 z = 9039

RUUTU 354 / 19

718 Savitiivistettä 1 kpl - 2 g
Aines melko tiivis, sekoitteena vähän kivimurskaa. Painanne.

x = 35469 y = 1928 z = 9047

RUUTU 356 / 18

719 Saviastian reunapala 1 kpl - 1,1 g
Aines melko karkea, sekoitteena vähän kivimurskaa.

x = 35618 y = 1881 z = 9071

720 Saviastianpala 1 kpl - 1,8 g
Aines melko karkea, sekoitteena vähän kivimurskaa.

x = 35663 y = 1873 z = 9069

RUUTU 356 / 19

- 721 Saviastianpala 1 kpl - 0,4 g
 Aines melko karkea, sekoitteena vähän kivimurskaa.
 x = 35612 y = 1931 z = 9067

RUUTU 356 / 20

- 722 Piitä 1 kpl - 2,2 g

RUUTU 356 / 21

- 723 Saviastianpala 1 kpl - 1 g
 Aines melko karkea, sekoitteena vähän kivimurskaa.
 x = 35632 y = 2092 z = 9050

- 724 Saviastianpala 1 kpl - 4,1 g
 Aines melko karkea, sekoitteena vähän kivimurskaa.
 x = 35669 y = 2082 z = 9053

RUUTU 357 / 17

- 725 Saviastianpaloja 2 kpl - 2 g
 Aines melko karkea, sekoitteena vähän kivimurskaa.
 x = 35717 y = 1745 z = 9065

RUUTU 357 / 19

- 726 Saviastianpala 1 kpl - 0,5 g
 Aines melko karkea, sekoitteena vähän kivimurskaa.
 x = 35793 y = 1923 z = 9090

RUUTU 358 / 17

- 727 Saviastianpala 1 kpl - 47,6 g
 Aines melko karkea, sekoitteena vähän kivimurskaa. Pinnassa karstaa.
 x = 35851 y = 1758 z = 9099

- 728 Saviastianpala 1 kpl - 9,8 g
 Aines melko karkea, sekoitteena vähän kivimurskaa.
 x = 35851 y = 1758 z = 9099

RUUTU 358 / 18

- 729 Saviastianpala 1 kpl - 0,5 g
 Aines melko karkea, sekoitteena vähän kivimurskaa.
 x = 35865 y = 1810 z = 9102

RUUTU 359 / 18

- 730 Saviastianpala 1 kpl - 0,3 g
 Aines melko karkea, sekoitteena vähän kivimurskaa.
 x = 35946 y = 1899 z = 9108

RUUTU 359 / 19

731 Saviastianpala 1 kpl - 0,8 g
 Aines melko karkea, sekoitteena vähän kivimurskaa.
 x = 35913 y = 1909 z = 9103

732 Saviastianpala 1 kpl - 0,6 g
 Aines melko karkea, sekoitteena vähän kivimurskaa.
 x = 35959 y = 1942 z = 9103

733 Palanutta luuta 1 kpl - 0,1 g
 x = 35982 y = 1939 z = 9105

RUUTU 359 / 20

734 Saviastianpala 1 kpl - 0,5 g
 Aines melko karkea, sekoitteena vähän kivimurskaa.

RUUTU 359 / 21

735 Saviastianpala 1 kpl - 1,6 g
 Aines melko karkea, sekoitteena vähän kivimurskaa.
 x = 35911 y = 2100 z = 9076

RUUTU 360 / 16

736 Saviastianpala 1 kpl - 1,5 g
 Aines melko karkea, sekoitteena vähän kivimurskaa.
 x = 36058 y = 1683 z = 9112

RUUTU 360 / 20

737 Saviastianpaloja 2 kpl - 3,4 g
 Aines melko karkea, sekoitteena vähän kivimurskaa.
 x = 36026 y = 2062 z = 9103

738 Saviastianpaloja 3 kpl - 1,1 g
 Aines melko karkea, sekoitteena vähän kivimurskaa.
 x = 36065 y = 2060 z = 9105

739 Saviastianpaloja 2 kpl - 0,8 g
 Aines melko karkea, sekoitteena vähän kivimurskaa.

740 Saviastianpaloja 2 kpl - 0,5 g
 Aines melko tiivis, sekoitteena vähän kivimurskaa.

RUUTU 361 / 16

741 Saviastianpala 1 kpl - 0,3 g
 Aines melko tiivis, sekoitteena vähän kivimurskaa.

RUUTU 361 / 17

742 Saviastianpala 1 kpl - 1,7 g
 Aines melko karkea, sekoitteena vähän kivimurskaa.

RUUTU 361 / 20

743 Saviastianpala 1 kpl - 0,5 g
Aines melko karkea, sekoitteena vähän kivimurskaa.
x = 36179 y = 2059 z = 9122

744 Saviastianpaloja 2 kpl - 2 g
Aines melko karkea, sekoitteena vähän kivimurskaa.

RUUTU 362 / 17

745 Saviastianpala 1 kpl - 1 g
Aines melko karkea, sekoitteena vähän kivimurskaa.
x = 36229 y = 1772 z = 9134

746 Saviastianpala 1 kpl - 2,4 g
Aines melko tiivis, sekoitteena vähän kivimurskaa.
x = 36243 y = 1759 z = 9138

RUUTU 362 / 18

747 Saviesineen katkelma 1 kpl - 4,6 g
Aines melko huokoinen, sekoitteena vähän kivimurskaa. Kaareva kappale, ulkopinta tasaine, sisäpinnassa sileä painanne.
x = 36288 y = 1822 z = 9147

RUUTU 362 / 19

748 Kvartsia 1 kpl - 28 g
x = 36215 y = 1993 z = 9126

RUUTU 362 / 20

749 Saviastian reunapala 1 kpl - 4,4 g
Aines melko karkea, sekoitteena vähän kivimurskaa. Seinämän paksuus 7 mm.
x = 36208 y = 2054 z = 9125

750 Saviastianpaloja 3 kpl - 2,6 g
Aines melko karkea, sekoitteena vähän kivimurskaa.
x = 36204 y = 2021 z = 9126

751 Saviastianpala 1 kpl - 0,8 g
Aines melko karkea, sekoitteena vähän kivimurskaa.
x = 36227 y = 2007 z = 9127

752 Saviastianpala 1 kpl - 1,3 g
Aines melko karkea, sekoitteena vähän kivimurskaa.
x = 36239 y = 2084 z = 9127

753 Saviastianpala 1 kpl - 0,8 g
Aines melko karkea, sekoitteena vähän kivimurskaa.
x = 36298 y = 2076 z = 9130

754 Saviastianpaloja 3 kpl - 2,5 g
Aines melko karkea, sekoitteena vähän kivimurskaa.

755 Saviastianpala 1 kpl - 0,5 g

Aines melko karkea, sekoitteena vähän kivimurskaa.

x = 36217 y = 2042 z = 9128

RUUTU 363 / 18

756 Saviastian reunapala 1 kpl - 3,8 g

Aines melko karkea, sekoitteena vähän kivimurskaa. Seinämän paksuus 7 mm.

x = 36374 y = 1852 z = 9152

RUUTU 363 / 20

757 Saviastianpala 1 kpl - 0,9 g

Aines melko karkea, sekoitteena vähän kivimurskaa.

x = 36342 y = 2092 z = 9129

758 Saviastianpala 1 kpl - 0,8 g

Aines melko karkea, sekoitteena vähän kivimurskaa.

x = 36373 y = 2025 z = 9141

759 Saviastianpala 1 kpl - 1,2 g

Aines melko karkea, sekoitteena vähän kivimurskaa.

x = 36385 y = 2057 z = 9135

RUUTU 364 / 18

760 Saviastianpala 1 kpl - 0,7 g

Aines melko karkea, sekoitteena vähän kivimurskaa.

x = 36463 y = 1846 z = 9174

RUUTU 364 / 19

761 Saviastianpala 1 kpl - 1,8 g

Aines melko karkea, sekoitteena vähän kivimurskaa.

x = 36458 y = 1919 z = 9171

762 Saviastianpala 1 kpl - 0,3 g

Aines melko karkea, sekoitteena vähän kivimurskaa.

RUUTU 364 / 20

763 Saviastianpaloja 2 kpl - 0,5 g

Aines melko karkea, sekoitteena vähän kivimurskaa.

x = 36435 y = 2092 z = 9145

RUUTU 365 / 18

764 Saviastianpala 1 kpl - 3,9 g

Aines melko karkea, sekoitteena vähän kivimurskaa.

x = 36537 y = 1886 z = 9181

765 Saviastianpaloja 2 kpl - 2,2 g

Aines melko karkea, sekoitteena vähän kivimurskaa.

x = 36555 y = 1880 z = 9186

766 Saviastianpaloja 7 kpl - 7,5 g

Aines melko karkea, sekoitteena vähän kivimurskaa.

RUUTU 365 / 19

- 767 Saviastianpaloja 16 kpl - 15 g
Aines melko karkea, sekoitteena vähän kivimurskaa.

RUUTU 366 / 17

- 768 Saviastian pohjapaloja 2 kpl - 5,9 g
Aines melko karkea, sekoitteena vähän kivimurskaa. Ulkopinta lohjennut.
- 769 Saviastianpaloja 3 kpl - 14,9 g
Aines melko karkea, sekoitteena vähän kivimurskaa.
- 770 Saviastianpaloja 112 kpl - 146,3 g
Aines karkea, sekoitteena vähän kivimurskaa.
- 771 Hammas 2 kpl - 3,6 g

RUUTU 366 / 18

- 772 Palanutta luuta 1 kpl - 0,1 g

RUUTU 366 / 19

- 773 Saviastianpala 1 kpl - 0,1 g
Aines melko karkea, sekoitteena vähän kivimurskaa.
x = 36623 y = 1944 z = 9194
- 774 Saviastianpaloja 2 kpl - 7,9 g
Aines melko karkea, sekoitteena vähän kivimurskaa. Toinen pohjapala?
x = 36641 y = 1955 z = 9194
- 775 Saviastianpala 1 kpl - 2,3 g
Aines melko karkea, sekoitteena vähän kivimurskaa.
x = 36677 y = 1919 z = 9205
- 776 Saviastianpaloja 1 kpl - 10,3 g
Aines melko karkea, sekoitteena vähän kivimurskaa.
x = 36678 y = 1943 z = 9201

RUUTU 366 / 20

- 777 Palanutta savea 1 kpl - 0,7 g
Aines melko tiivis, sekoitteena vähän kivimurskaa.

RUUTU 367 / 19

- 778 Saviastian reunapala 1 kpl - 4,3 g
Aines melko karkea, sekoitteena vähän kivimurskaa. Seinämän paksuus 9 mm.
x = 36721 y = 1964 z = 9212
- 779 Saviastianpaloja 2 kpl - 5,2 g
Aines melko karkea, sekoitteena vähän kivimurskaa.
x = 36704 y = 1933 z = 9209

- 780 Saviastianpala 1 kpl - 0,9 g
Aines melko karkea, sekoitteena vähän kivimurskaa.
x = 36706 y = 1961 z = 9206
- 781 Saviastianpaloja 8 kpl - 19 g
Aines melko karkea, sekoitteena vähän kivimurskaa. Pinta silattu.
x = 36716 y = 1958 z = 9206
- 782 Saviastianpaloja 9 kpl - 19,7 g
Aines melko karkea, sekoitteena vähän kivimurskaa.
x = 36721 y = 1964 z = 9212
- 783 Saviastianpaloja 2 kpl - 6,2 g
Aines melko karkea, sekoitteena vähän kivimurskaa.
x = 36738 y = 1948 z = 9213
- 784 Saviastianpaloja 19 kpl - 19,3 g
Aines melko karkea, sekoitteena vähän kivimurskaa. Pinta silattu joissakin paloissa.
x = 36739 y = 1993 z = 9209
- 785 Saviastianpaloja 7 kpl - 6 g
Aines melko karkea, sekoitteena vähän kivimurskaa.
x = 36741 y = 1927 z = 9215
- 786 Saviastianpaloja 7 kpl - 8,5 g
Aines melko karkea, sekoitteena vähän kivimurskaa.
x = 36741 y = 1958 z = 9211
- 787 Saviastianpaloja 34 kpl - 26,8 g
Aines melko karkea, sekoitteena vähän kivimurskaa.
x = 36755 y = 1998 z = 9205
- 788 Saviastianpaloja 8 kpl - 5,9 g
Aines melko karkea, sekoitteena vähän kivimurskaa.
x = 36755 y = 1970 z = 9210
- 789 Saviastianpala 1 kpl - 11,9 g
Aines melko karkea, sekoitteena vähän kivimurskaa.
x = 36777 y = 1953 z = 9217

RUUTU 368 / 18

- 790 Saviastianpaloja 3 kpl - 14,4 g
Aines melko karkea, sekoitteena vähän kivimurskaa.
x = 36875 y = 1853 z = 9241

RUUTU 368 / 19

- 791 Saviastianpala 1 kpl - 4,8 g
Aines melko karkea, sekoitteena vähän kivimurskaa.
x = 36825 y = 1979 z = 9213

RUUTU 368 / 20

- 792 Saviastianpala 1 kpl - 3 g
Aines melko karkea, sekoitteena vähän kivimurskaa.
x = 36811 y = 2032 z = 9199

- 793 Saviastianpaloja 1 kpl - 0,9 g
Aines melko karkea, sekoitteena vähän kivimurskaa.
x = 36846 y = 2047 z = 9198
- 794 Saviastianpala 1 kpl - 2 g
Aines melko karkea, sekoitteena vähän kivimurskaa.
x = 36847 y = 2024 z = 9204
- 795 Saviastianpala 1 kpl - 13 g
Aines melko karkea, sekoitteena vähän kivimurskaa.
x = 36849 y = 2051 z = 9198
- 796 Saviastianpala 1 kpl - 2 g
Aines melko karkea, sekoitteena vähän kivimurskaa.
x = 36879 y = 2037 z = 9207
- 797 Saviastianpala ²1 kpl - 3,5 g
Aines melko karkea, sekoitteena vähän kivimurskaa.
x = 36898 y = 2035 z = 9207
- 798 Saviastianpaloja 26 kpl - 17,9 g
Aines melko karkea, sekoitteena vähän kivimurskaa.
- 799 Palanutta savea 13 kpl - 5,3 g

RUUTU 369 / 18

- 800 Saviastianpala 1 kpl - 9,2 g
Aines melko karkea, sekoitteena vähän kivimurskaa.
x = 36993 y = 1876 z = 9249
- 801 Palanutta savea 28 kpl - 4 g
x = 36962 y = 1895 z = 9242

RUUTU 369 / 19

- 802 Saviastianpala 1 kpl - 0,6 g
Aines melko karkea, sekoitteena vähän kivimurskaa.
x = 36961 y = 1983 z = 9215

RUUTU 370 / 18

- 803 Saviastianpaloja 3 kpl - 1,5 g
Aines melko karkea, sekoitteena vähän kivimurskaa.
- 804 Palanutta savea 1 kpl - 0,4 g
- 805 Kuonaa 1 kpl - 0,8 g

RUUTU 370 / 19

- 806 Saviastianpala 1 kpl - 0,9 g
Aines melko karkea, sekoitteena vähän kivimurskaa.
x = 37010 y = 1977 z = 9231
- 807 Saviastianpala 1 kpl - 1,1 g
Aines melko karkea, sekoitteena vähän kivimurskaa.
x = 37018 y = 1969 z = 9232

808 Saviastianpala 1 kpl - 3,5 g
Aines melko karkea, sekoitteena vähän kivimurskaa. Pinnassa karstaa.

x = 37029 y = 1997 z = 9228

809 Saviastianpala 1 kpl - 3,7 g
Aines melko karkea, sekoitteena vähän kivimurskaa.

x = 37099 y = 1972 z = 9231

810 Saviastianpala 1 kpl - 1,7 g
Aines melko karkea, sekoitteena vähän kivimurskaa.

811 Palanutta luuta 9 kpl - 0,7 g

x = 37028 y = 1970 z = 9231

RUUTU 370 / 20

812 Saviastianpala 1 kpl - 0,4 g
Aines melko karkea, sekoitteena vähän kivimurskaa.

x = 37014 y = 2009 z = 9225

813 Saviastianpala 1 kpl - 0,5 g
Aines melko karkea, sekoitteena vähän kivimurskaa.

x = 37023 y = 2016 z = 9223

814 Palanutta savea 1 kpl - 0,5 g

RUUTU 371 / 18

815 Saviastianpaloja 10 kpl - 7 g
Aines melko karkea, sekoitteena vähän kivimurskaa.

RUUTU 371 / 19

816 Saviastian pohjapala 1 kpl - 5,2 g
Aines melko karkea, sekoitteena vähän kivimurskaa.

x = 37129 y = 1994 z = 9231

817 Saviastianpaloja 3 kpl - 15,1 g
Aines melko karkea, sekoitteena vähän kivimurskaa.

x = 37112 y = 1953 z = 9237

818 Saviastianpala 1 kpl - 1,7 g
Aines melko karkea, sekoitteena vähän kivimurskaa.

x = 37113 y = 1931 z = 9239

819 Saviastianpala 1 kpl - 0,8 g
Aines melko karkea, sekoitteena vähän kivimurskaa.

x = 37121 y = 1996 z = 9227

820 Saviastianpala 1 kpl - 1,6 g
Aines melko karkea, sekoitteena vähän kivimurskaa.

x = 37122 y = 1918 z = 9238

821 Saviastianpala 1 kpl - 0,4 g
Aines melko tiivis, sekoitteena vähän kivimurskaa.

x = 37123 y = 1993 z = 9230

- 822 Saviastianpala 1 kpl - 0,6 g
Aines melko karkea, sekoitteena vähän kivimurskaa.
x = 37131 y = 1945 z = 9240
- 823 Saviastianpala 1 kpl - 0,3 g
Aines melko karkea, sekoitteena vähän kivimurskaa.
x = 37132 y = 1965 z = 9233
- 824 Saviastianpaloja 2 kpl - 1,7 g
Aines melko karkea, sekoitteena vähän kivimurskaa.
x = 37144 y = 1922 z = 9240
- 825 Saviastianpala 1 kpl - 0,1 g
Aines melko tiivis, sekoitteena vähän kivimurskaa.
x = 37162 y = 1967 z = 9232
- 826 Saviastianpala 1 kpl - 1,1 g
Aines melko karkea, sekoitteena vähän kivimurskaa.
x = 37163 y = 1967 z = 9232
- 827 Saviastianpaloja 4 kpl - 4,3 g
Aines melko karkea, sekoitteena vähän kivimurskaa.
- 828 Kuonaa 1 kpl - 25,8 g
Tarttunut kiveen.
x = 37123 y = 1906 z = 9239
- 829 Kuonaa 1 kpl - 1 g
x = 37169 y = 1991 z = 9228

RUUTU 371 / 20

- 830 Saviastian reunapala 1 kpl - 3,2 g
Aines melko karkea, sekoitteena vähän kivimurskaa. Seinämän paksuus 7 mm.
x = 37129 y = 2018 z = 9225
- 831 Saviastianpala 1 kpl - 0,8 g
Aines melko karkea, sekoitteena vähän kivimurskaa.
x = 37115 y = 2078 z = 9218
- 832 Saviastianpala 1 kpl - 0,4 g
Aines melko karkea, sekoitteena vähän kivimurskaa.
x = 37143 y = 2053 z = 9222
- 833 Saviastianpaloja 2 kpl - 1,4 g
Aines melko karkea, sekoitteena vähän kivimurskaa.
x = 37184 y = 2001 z = 9229
- 834 Saviastianpaloja 5 kpl - 6,5 g
Aines melko karkea, sekoitteena vähän kivimurskaa.
- 835 Kuonaa 1 kpl - 12,1 g
x = 37145 y = 2066 z = 9221

RUUTU 372 / 18836 Saviastianpala 1 kpl - 0,6 g

Aines melko tiivis, sekoitteena vähän kivimurskaa.

x = 37250 y = 1878 z = 9240

837 Saviastianpaloja 14 kpl - 9,4 g

Aines melko karkea, sekoitteena vähän kivimurskaa.

838 Kuonaa 1 kpl - 0,8 g**RUUTU 372 / 19**839 Saviesineen katkelma 1 kpl - 0,5 g

Aines melko tiivis, lähes sekoitteeton. Sormipainanne.

840 Saviastian reunapala 1 kpl - 0,5 g

Aines melko tiivis, sekoitteena vähän kivimurskaa. Seinämän paksuus 6 mm.

841 Saviastianpaloja 11 kpl - 4,4 g

Aines melko karkea, sekoitteena vähän kivimurskaa.

842 Palanutta savea 1 kpl - 1,1 g

Kuonaantunut.

x = 37221 y = 1990 z = 9230

RUUTU 372 / 20843 Saviastianpaloja 3 kpl - 2,5 g

Aines melko karkea, sekoitteena vähän kivimurskaa.

RUUTU 373 / 18844 Saviastianpala 1 kpl - 1,7 g

Aines melko karkea, sekoitteena vähän kivimurskaa.

x = 37379 y = 1843 z = 9245

845 Saviastianpala 1 kpl - 2 g

Aines melko karkea, sekoitteena vähän kivimurskaa.

x = 37396 y = 1834 z = 9245

RUUTU 373 / 20846 Palanutta luuta 1 kpl - 0,6 g**RUUTU 374 / 18**847 Saviastian reunapala 1 kpl - 3,5 g

Aines melko karkea, sekoitteena vähän kivimurskaa. Seinämän paksuus 7 mm.

x = 37455 y = 1818 z = 9243

848 Saviastianpala 1 kpl - 4,9 g

Aines melko karkea, sekoitteena vähän kivimurskaa.

x = 37406 y = 1868 z = 9248

849 Saviastianpala 1 kpl - 1,6 g
Aines melko karkea, sekoitteena vähän kivimurskaa.
x = 37434 y = 1830 z = 9248

850 Saviastianpaloja 3 kpl - 4,7 g
Aines melko karkea, sekoitteena vähän kivimurskaa.
x = 37455 y = 1818 z = 9243

851 Saviastianpala 1 kpl - 0,3 g
Aines melko karkea, sekoitteena vähän kivimurskaa.

RUUTU 374 / 19

852 Saviastianpala 1 kpl - 2,5 g
Aines melko karkea, sekoitteena vähän kivimurskaa.
x = 37408 y = 1969 z = 9241

853 Saviastianpaloja 2 kpl - 0,8 g
Aines melko karkea, sekoitteena vähän kivimurskaa.

RUUTU 374 / 20

854 Saviastian reunapala 1 kpl - 0,5 g
Aines melko tiivis, sekoitteena vähän kivimurskaa. Seinämän paksuus 5 mm.
x = 37427 y = 2065 z = 9230

855 Saviastianpala 1 kpl - 0,4 g
Aines melko karkea, sekoitteena vähän kivimurskaa.
x = 37405 y = 2033 z = 9233

856 Saviastianpala 1 kpl - 0,8 g
Aines melko karkea, sekoitteena vähän kivimurskaa.
x = 37446 y = 2076 z = 9230

857 Saviastianpala 1 kpl - 0,5 g
Aines melko karkea, sekoitteena vähän kivimurskaa.
x = 37476 y = 2085 z = 9229

RUUTU 375 / 18

858 Saviastianpala 1 kpl - 2,3 g
Aines melko karkea, sekoitteena vähän kivimurskaa.
x = 37559 y = 1884 z = 9260

859 Saviastianpaloja 2 kpl - 2 g
Aines melko karkea, sekoitteena vähän kivimurskaa.
x = 37576 y = 1834 z = 9257

RUUTU 375 / 19

860 Saviastianpaloja 3 kpl - 1,6 g
Aines melko karkea, sekoitteena vähän kivimurskaa.
x = 37511 y = 1990 z = 9242

861 Saviastian reunapala 1 kpl - 0,7 g
Aines melko tiivis, sekoitteena vähän kivimurskaa. Pienestä astiasta. Pinnassa karstaa. Seinämän paksuus 4 mm.
x = 37522 y = 1921 z = 9255

862 Saviastian reunapala 1 kpl - 2,2 g
Aines melko karkea, sekoitteena vähän kivimurskaa. Seinämän paksuus 5 mm.

x = 37529 y = 1977 z = 9246

863 Saviastianpala 1 kpl - 1,6 g
Aines melko karkea, sekoitteena vähän kivimurskaa.

x = 37552 y = 1978 z = 9242

864 Saviastianpala 1 kpl - 0,2 g
Aines melko karkea, sekoitteena vähän kivimurskaa.

x = 37588 y = 1983 z = 9248

RUUTU 375 / 20

865 Palanutta luuta 2 kpl - 0,3 g

RUUTU 375 / 21

866 Saviastianpala 1 kpl - 2,4 g
Aines melko karkea, sekoitteena vähän kivimurskaa.

x = 37576 y = 2115 z = 9229

867 Saviastianpala 1 kpl - 0,6 g
Aines melko karkea, sekoitteena vähän kivimurskaa.

RUUTU 376 / 19

868 Saviastianpala 1 kpl - 2 g
Aines melko karkea, sekoitteena vähän kivimurskaa.

RUUTU 376 / 20

869 Lasihelmen kappale 1 kpl - 0,4 g
Täysin sulanut ja pinnasta palanut. Sinivihreä.

x = 37606 y = 2046 z = 9238

870 Saviastianpala 1 kpl - 0,8 g
Aines melko karkea, sekoitteena vähän kivimurskaa.

x = 37616 y = 2068 z = 9235

871 Saviastianpala 1 kpl - 2,5 g
Aines melko karkea, sekoitteena vähän kivimurskaa.

x = 37667 y = 2002 z = 9244

872 Saviastianpala 1 kpl - 1,5 g
Aines melko karkea, sekoitteena vähän kivimurskaa.

x = 37692 y = 2008 z = 9243

873 Saviastianpaloja 5 kpl - 11,7 g
Aines melko karkea, sekoitteena vähän kivimurskaa.

RUUTU 376 / 21

874 Saviastianpala 1 kpl - 6,8 g
Aines melko karkea, sekoitteena vähän kivimurskaa.

x = 37651 y = 2117 z = 9229

875 Saviastianpala 1 kpl - 0,6 g
Pohjapala? Aines melko karkea, sekoitteena vähän kivimurskaa.

876 Palanutta savea 1 kpl - 0,6 g

x = 37620 y = 2150 z = 9226

877 Palanutta luuta 1 kpl - 0,1 g

RUUTU 376 / 22

878 Pronssiketjua 1 kpl - 0,7 g

Kaksi poikkileikkaukseltaan pyöreästä vartaasta kierrettyä lenkkiä, toinen nelinkertainen spiraali, toinen avoinainen rengas.

Mitat 15 x 9 x 8 mm.

879 Palanutta luuta 3 kpl - 0,7 g

RUUTU 377 / 18

880 Saviastianpaloja 4 kpl - 5,7 g

Aines melko karkea, sekoitteena vähän kivimurskaa.

x = 37784 y = 1847 z = 9251

881 Saviastianpala 1 kpl - 7,6 g

Aines melko karkea, sekoitteena vähän kivimurskaa.

882 Kvartsia 1 kpl - 25,1 g

x = 37722 y = 1837 z = 9253

RUUTU 377 / 20

883 Palanutta luuta 1 kpl - 0,3 g

RUUTU 377 / 22

884 Palanutta luuta 2 kpl - 0,9 g

RUUTU 378 / 18

885 Hioin 1 kpl - 22 g

Liusketta. Pitkä ja kapea. Toisesta päästä viisto, toisessa päässä kolmiomainen kärki. Lohjennut, samaa esinettä kuin :886, mutta ei sovi yhteen.

Mitat 88 x 20 x 6 mm.

x = 37886 y = 1897 z = 9259

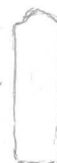

RUUTU 378 / 20886 Hioin 1 kpl - 33,5 g

Liusketta. Pitkä ja kapea. Toisesta päästä viisto, toisessa päässä kolmiomainen kärki. Lohjennut, samaa esinettä kuin :885, mutta ei sovi yhteen.

Mitat 93 x 23 x 1 mm.

x = 37846 y = 2024 z = 9250

RUUTU 378 / 22887 Pronssiketjua 2 kpl - 0,8 g

Kaksi poikkileikkaukseltaan pyöreästä ja kolmiomaisesta vartaasta kierrettyä kaksinkertaista spiraalia lenkissä sekä yksi irrallinen renkaan kappale.

Mitat 14 x 9 x 7 mm.

x = 37838 y = 2260 z = 9226

888 Palanutta luuta 10 kpl - 2,3 g**RUUTU 379 / 18**889 Saviastianpala 1 kpl - 6,4 g

Aines melko karkea, sekoitteena vähän kivimurskaa.

RUUTU 379 / 19890 Palanutta luuta 1 kpl - 0,1 g**RUUTU 379 / 21**891 Saviastianpala 1 kpl - 2,4 g

Aines melko karkea, sekoitteena vähän kivimurskaa.

RUUTU 379 / 22892 Palanutta luuta 6 kpl - 1,4 g**RUUTU 380 / 18**893 Palanutta luuta 7 kpl - 3 g**RUUTU 380 / 19**894 Palanutta luuta 1 kpl - 1,9 g**RUUTU 380 / 20**895 Saviastianpala 1 kpl - 0,9 g

Aines melko karkea, sekoitteena vähän kivimurskaa.

x = 38032 y = 2065 z = 9257

896 Saviastianpaloja 2 kpl - 2,4 g

Aines melko karkea, sekoitteena vähän kivimurskaa.

x = 38084 y = 2058 z = 9260

897 Palanutta luuta 1 kpl - 0,1 g

RUUTU 380 / 21898 Veitsi, rautaa 1 kpl - 36 gEhjä. Lehden poikkileikkaus kolmiomainen, ruodon suorakaiteinen.
Lehden pituus 105 mm ja levein kohta juuressa 19 mm. Palopatinaa.

Mitat 180 x 19 x 5 mm.

x = 38026 y = 2175 z = 9244

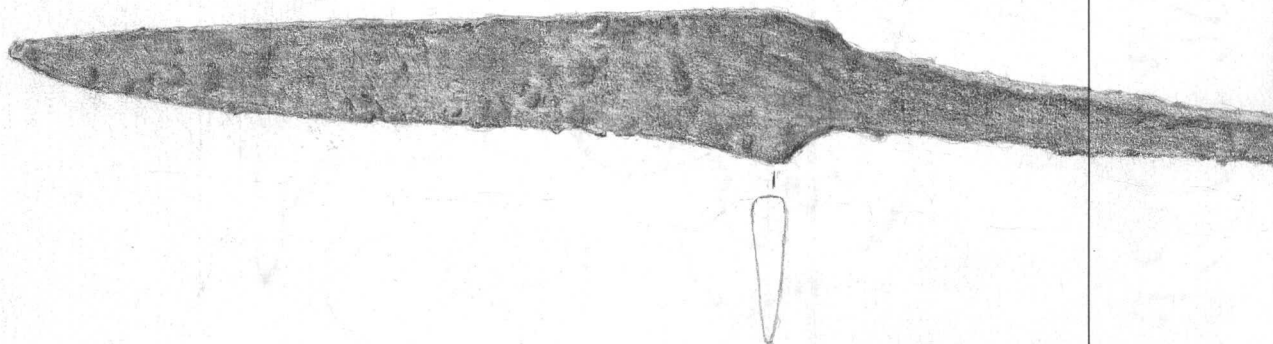
899 Saviastianpaloja 2 kpl - 2,9 g

Kuonaantunut tulessa. Aines melko karkea, sekoitteena vähän kivimurskaa.

x = 38040 y = 2101 z = 9249

900 Saviastianpala 1 kpl - 0,3 g

Kuonaantunut tulessa. Aines melko karkea, sekoitteena vähän kivimurskaa.

x = 38062 y = 2188 z = 9246

901 Saviastianpaloja 3 kpl - 11 g

Aines melko karkea, sekoitteena vähän kivimurskaa. Suurin pala pohjapala?

x = 38080 y = 2178 z = 9244

902 Saviastianpala 1 kpl - 1 g

Reunapala? Aines melko karkea, sekoitteena vähän kivimurskaa.

x = 38083 y = 2150 z = 9249

RUUTU 380 / 22903 Kuonaa 4 kpl - 0,7 g

Kuonaantuneita saviastianpaloja.

x = 38089 y = 2213 z = 9239

RUUTU 381 / 18904 Saviastianpaloja 4 kpl - 3,7 g

Aines melko karkea, sekoitteena vähän kivimurskaa.

x = 38112 y = 1846 z = 9272

- 905 Saviastianpala 1 kpl - 1,3 g
Aines melko tiivis, sekoitteena vähän kivimurskaa.
x = 38135 y = 1838 z = 9261
- 906 Saviastianpala 1 kpl - 0,5 g
Aines melko karkea, sekoitteena vähän kivimurskaa.
- 907 Palanutta luuta 1 kpl - 0,8 g
- RUUTU 381 / 19**
- 908 Palanutta luuta 1 kpl - 1 g
- RUUTU 381 / 20**
- 909 Saviastian reunapala 1 kpl - 4 g
Aines melko karkea, sekoitteena vähän kivimurskaa. Seinämän paksuus 7 mm.
x = 38170 y = 2038 z = 9255
- RUUTU 381 / 21**
- 910 Savitiivistettä 1 kpl - 9,1 g
Aines melko karkea, lähes sekoitteeton. Painanteita.
x = 38183 y = 2155 z = 9252
- RUUTU 381 / 22**
- 911 Pronssiketjua 1 kpl - 1,2 g
Kuusi poikkileikkaukseltaan pyöreästä vartaasta kierrettyä yksin- tai kaksinkertaista rengasta lenkissä. Kaksi pala irronnut.
Mitat 22 x 6 x 6 mm.
- 912 Saviastianpala 1 kpl - 0,2 g
Aines melko karkea, sekoitteena vähän kivimurskaa.
x = 38188 y = 2257 z = 9237
- 913 Palanutta luuta 16 kpl - 3,2 g
- RUUTU 381 / 23**
- 914 Lasihelmen kappale 1 kpl - 0,1 g
Sulanut ja pinnastaan palanut silmällinen helmi. Luultavasti keltainen pohja, jossa puna-valkoinen säteellinen silmä.
x = 38191 y = 2305 z = 9237
- RUUTU 382 / 18**
- 915 Palanutta luuta 2 kpl - 1,8 g
- RUUTU 382 / 19**
- 916 Saviastianpaloja 2 kpl - 3 g
Aines melko tiivis, sekoitteena vähän kivimurskaa.
- 917 Palanutta luuta 2 kpl - 0,6 g

RUUTU 382 / 20

- 918 Pronssisormus 1 kpl - 4,6 g
 Keskiharjallisesta, poikkileikkaukseltaan kolmiomaisesta vartaasta kierretty nelinkertaiseksi spiraaliksi. Keskiharjan molemmin puolin pisteviivakoristelua.
 Mitat 11 x 20 x 20 mm.
 x = 38245 y = 2035 z = 9259

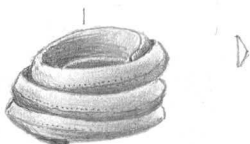
1 : 1 

- 919 Saviastian reunapala 1 kpl - 2,6 g
 Aines melko karkea, sekoitteena vähän kivimurskaa. Seinämän paksuus 7 mm.
 x = 38206 y = 2018 z = 9259
- 920 Saviastianpaloja 5 kpl - 4 g
 Aines melko karkea, sekoitteena vähän kivimurskaa.
- 921 Palanutta luuta 53 kpl - 12,6 g

RUUTU 382 / 21

- 922 Saviastian reunapala 1 kpl - 1,7 g
 Aines melko karkea, sekoitteena vähän kivimurskaa. Seinämän paksuus 7 mm.
 x = 38210 y = 2151 z = 9247
- 923 Saviastianpaloja 2 kpl - 9,7 g
 Aines melko karkea, sekoitteena vähän kivimurskaa.
 x = 38210 y = 2151 z = 9247
- 924 Saviastianpala 1 kpl - 0,7 g
 Aines melko karkea, sekoitteena vähän kivimurskaa.
 x = 38258 y = 2132 z = 9253
- 925 Saviastianpaloja 3 kpl - 4,8 g
 Aines melko karkea, sekoitteena vähän kivimurskaa.
- 926 Palanutta luuta 15 kpl - 4,5 g
 x = 38219 y = 2140 z = 9252
- 927 Palanutta luuta 16 kpl - 5,9 g
 x = 38267 y = 2148 z = 9251
- 928 Palanutta luuta 9 kpl - 5 g
 x = 38267 y = 2148 z = 9251

929 Kuonaa 1 kpl - 1,9 g

Sulanut lasihelmi? Tumman punaruskea.

x = 38286 y = 2173 z = 9249

RUUTU 382 / 22

930 Pronssihelan katkelma 1 kpl - 4 g

Suorakaiteen muotoinen ohut levy, jossa kiinni kaksi niittiä. Levyn läpi jatkuvia niittejä yhdistää toisella puolella kapea lista. Vrt. ntro :1460.

Mitat 29 x 20 x 9 mm.

x = 38276 y = 2285 z = 9237

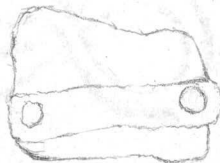

931 Rautaesineen katkelma 1 kpl - 3,7 g

Pitkänomainen, poikkileikkaukseltaan litteän suorakaiteinen kappale.

Mitat 26 x 10 x 3 mm.

x = 38273 y = 2291 z = 9235

932 Saviastian reunapala 1 kpl - 1,1 g

Aines melko karkea, sekoitteena vähän kivimurskaa. Seinämän paksuus 7 mm.

x = 38288 y = 2274 z = 9238

933 Saviastianpala 1 kpl - 2,3 g

Aines melko karkea, sekoitteena vähän kivimurskaa.

x = 38248 y = 2214 z = 9241

934 Saviastianpala 1 kpl - 2,6 g

Aines melko karkea, sekoitteena vähän kivimurskaa.

x = 38248 y = 2279 z = 9236

935 Saviastianpala 1 kpl - 1,2 g

Pohjapala? Aines melko karkea, sekoitteena vähän kivimurskaa.

x = 38252 y = 2280 z = 9237

936 Saviastianpala 1 kpl - 5,4 g

Aines melko karkea, sekoitteena vähän kivimurskaa. Pinnassa karstaa.

x = 38287 y = 2247 z = 9240

937 Saviastianpala 1 kpl - 22,9 g

Aines melko karkea, sekoitteena vähän kivimurskaa. Pinnassa karstaa.

x = 38293 y = 2219 z = 9241

- 938 Lasihelmi 1 kpl - 1 g
Tynnyrin muotoisen silmähelmen puolikas. Pohja keltainen, silmä valko-punainen, säteet kelta-punaiset.
Mitat 10 x 13 x 13 mm.
x = 38225 y = 2212 z = 9243
- 939 Lasihelmi 1 kpl - 1,8 g
Muodottomaksi sulanut ja pinnastaan palanut silmälinen helmi. Silä ja säteet sinivihreä-valkoiset.
x = 38250 y = 2274 z = 9238
- 940 Lasihelmen kappaleita 2 kpl - 1 g
Muodottomaksi sulaneen ja pinnastaan palaneen silmälinen helmen paloja. Pohjaväri keltainen, silmät sinivihreitä?
x = 38266 y = 2241 z = 9241
- 941 Lasihelmen kappale 1 kpl - 0,6 g
Pinnastaan palaneen tynnyrimäisen viivakoristeisen helmen kappale. Mustia, valkoisia, punaisia ja keltaisia pitkittäisviivoja.
Mitat 13 x 14 x 14 mm.
x = 38278 y = 2231 z = 9239
- 
- 942 Palanutta luuta 15 kpl - 4,8 g
x = 38222 y = 2279 z = 9236
- RUUTU 383 / 18**
- 943 Saviastianpala 2 kpl - 0,9 g
Aines melko karkea, sekoitteena vähän kivimurskaa.
x = 38369 y = 1859 z = 9257
- 944 Palanutta luuta 16 kpl - 7 g
- RUUTU 383 / 19**
- 945 Palanutta luuta 5 kpl - 0,3 g
x = 38326 y = 1986 z = 9268
- RUUTU 383 / 20**
- 946 Lasihelmiä 1 kpl - 5,4 g
Kaksi muodottomaksi yhteensulanutta ja pinnastaan palanutta silmälinistä helmeä. Pohja valkoinen, pyöreät yksiväriset silmät mustia.
x = 38378 y = 2059 z = 9269
- 947 Saviastian reunapala 1 kpl - 1,8 g
Aines melko karkea, sekoitteena vähän kivimurskaa. Seinämän paksuus 7 mm.
x = 38396 y = 2049 z = 9270

948 Saviastianpala 1 kpl - 1,5 g
Aines melko karkea, sekoitteena vähän kivimurskaa.
x = 38359 y = 2078 z = 9263

949 Saviastianpala 1 kpl - 1,6 g
Aines melko karkea, sekoitteena vähän kivimurskaa.

950 Palanutta luuta 9 kpl - 1,8 g
x = 38304 y = 2076 z = 9259

951 Palanutta luuta 15 kpl - 4 g
x = 38311 y = 2064 z = 9260

952 Palanutta luuta 17 kpl - 2,5 g
x = 38314 y = 2078 z = 9261

953 Palanutta luuta 36 kpl - 8,1 g

RUUTU 383 / 21

954 Pronssia 1 kpl - 7,5 g
Muodottomaksi sulanut möykky.

955 Lasihelmi 1 kpl - 1,2 g
Sulanut ja litistynyt segmentoidun sylintein muotoinen kaksoishelmi.
Sininen.
Mitat 11 x 11 x 12 mm.

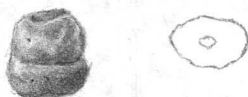

956 Palanutta luuta 12 kpl - 3,8 g

RUUTU 383 / 22

957 Pronssirenkaan katkelma 1 kpl - 0,1 g
Läpimitta 7 mm.
x = 38320 y = 2212 z = 9246

958 Pronssiesineen katkelma 1 kpl - 0,5 g
Sulanut. Poikkileikkaukseltaan suorakaiteista varrasta.
Mitat 18 x 5 x 4 mm.
x = 38341 y = 2250 z = 9243

959 Saviastianpaloja 3 kpl - 3,9 g
Aines melko karkea, sekoitteena vähän kivimurskaa.
x = 38346 y = 2251 z = 9241

960 Lasihelmen kappale 1 kpl - 0,2 g
Muru. Keltainen.
x = 38363 y = 2236 z = 9242

961 Palanutta luuta 23 kpl - 13,1 g
x = 38377 y = 2256 z = 9242

962 Palanutta luuta 41 kpl - 11,5 g

RUUTU 384 / 20963 Palanutta luuta 19 kpl - 7,6 g**RUUTU 384 / 21**964 Palanutta luuta 6 kpl - 2 g

x = 38445 y = 2188 z = 9254

965 Palanutta luuta 28 kpl - 6,8 g**RUUTU 384 / 22**966 Saviastianpala 1 kpl - 4 g

Aines melko karkea, sekoitteena vähän kivimurskaa.

x = 38432 y = 2280 z = 9244

967 Saviastianpala 1 kpl - 3 g

Aines melko karkea, sekoitteena vähän kivimurskaa.

x = 38445 y = 2255 z = 9245

968 Palanutta luuta 13 kpl - 8 g

x = 38439 y = 2227 z = 9245

969 Palanutta luuta 80 kpl - 31,7 g**RUUTU 385 / 20**970 Palanutta luuta 2 kpl - 0,9 g

x = 38569 y = 2074 z = 9263

RUUTU 385 / 21971 Saviastian reunapala 1 kpl - 4,7 g

Aines melko karkea, sekoitteena vähän kivimurskaa. Seinämän paksuus 8 mm.

x = 38527 y = 2104 z = 9264

972 Saviastianpala 1 kpl - 1,3 g

Aines melko karkea, sekoitteena vähän kivimurskaa.

x = 38520 y = 2195 z = 9249

973 Palanutta luuta 1 kpl - 0,6 g

x = 38510 y = 2126 z = 9259

RUUTU 386 / 18974 Saviastianpaloja 3 kpl - 2,2 g

Aines melko karkea, sekoitteena vähän kivimurskaa.

RUUTU 386 / 19975 Palanutta luuta 1 kpl - 0,8 g**RUUTU 386 / 20**976 Kvartsia 1 kpl - 5,5 g

x = 38640 y = 2017 z = 9270

RUUTU 386 / 22

977 Soljen neula, rautaa 2 kpl - 2,9 g

Poikkileikkaukseltaan neliömäisestä, päähän kapenevasta vartaasta, toisesta päästä taivutettu kahdelle silmukalle kiinnitystä varten.

Varras poikki ensimmäisen silmukan takaa. Vrt. pyöreät kupurasoljet :1004-1005.

Mitat 74 x 11 x 7 mm.

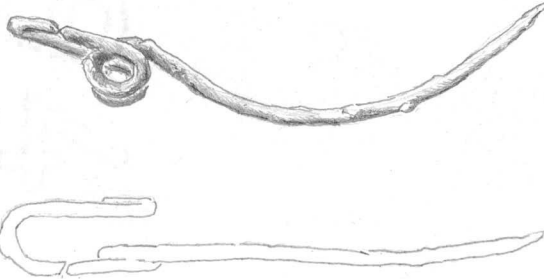

1 : 1 R-98

978 Saviastianpala 1 kpl - 0,6 g

Aines melko tiivis, sekoitteena vähän kivimurskaa.

x = 38680 y = 2266 z = 9250

979 Palanutta luuta 73 kpl - 20,4 g

x = 38663 y = 2271 z = 9249

980 Piitä 1 kpl - 3,2 g

x = 38675 y = 2252 z = 9253

RUUTU 387 / 21

981 Lasihelmen kappale 1 kpl - 6,5 g

Muodottomaksi sulanutta lasia, johon on tarttunut palanutta luuta. Pääväri keltainen, joukossa punaista ja sinivihreää.

x = 38736 y = 2101 z = 9262

982 Saviastianpala 1 kpl - 0,7 g

Aines melko tiivis, sekoitteena vähän kivimurskaa.

x = 38764 y = 2172 z = 9256

983 Saviastianpala 1 kpl - 3 g

Aines melko karkea, sekoitteena vähän kivimurskaa.

x = 38767 y = 2104 z = 9264

RUUTU 387 / 22

- 984 Pronssirenkaan katkelma 1 kpl - 9,6 g
 Rannerenkaan katkelma? Poikkileikkaukseltaan pyöreätä toiseen
 päähän kapenevaa varrasta, jonka paksuus 3-5 mm.
 Mitat 43 x 35 x 5 mm.
 x = 38798 y = 2246 z = 9254

1 : 1 *RA*

- 985 Pronssiesineen katkelma 1 kpl - 0,6 g
 Helan katkelma? Pinnassa sulanutta koristelua.
- 986 Luuesineen katkelma 1 kpl - 0,2 g
 Luukamman katkelma? Ristikkoviivakoristelua.
 Mitat 17 x 7 x 2 mm.
 x = 38784 y = 2291 z = 9254



- 987 Palanutta luuta 37 kpl - 8,7 g
 x = 38704 y = 2280 z = 9249
- 988 Palanutta luuta 9 kpl - 1,4 g
 x = 38735 y = 2279 z = 9258
- 989 Palanutta luuta 15 kpl - 2,9 g
 Joukossa luuesineen katkelma 1 kpl, 0,1 g.
 x = 38766 y = 2266 z = 9258
- 990 Palanutta luuta 10 kpl - 1,7 g
 x = 38800 y = 2295 z = 9252
- 991 Palanutta luuta 14 kpl - 6,5 g

RUUTU 388 / 19

- 992 Piitä 1 kpl - 0,5 g
 x = 38860 y = 1927 z = 9243

1997

KM 30304

Hämeenlinna Kirstula Riihimäki

KM 30304

RUUTU 388 / 21

993 Savitiivistettä? 3 kpl - 2,7 g

Aines melko tiivis, lähes sekoitteeton. Painanteita.

x = 38883 y = 2164 z = 9261

RUUTU 388 / 22

994 Palanutta luuta 7 kpl - 3 g

RUUTU 389 / 19

995 Palamatonta luuta 1 kpl - 2,8 g

x = 38921 y = 1964 z = 9259

996 Palanutta luuta 4 kpl - 0,8 g

x = 38939 y = 1976 z = 9259

RUUTU 389 / 20

997 Saviastianpaloja 6 kpl - 3,2 g

Aines melko karkea, sekoitteena vähän kivimurskaa.

x = 38975 y = 2033 z = 9280

998 Saviastianpaloja 2 kpl - 6,4 g

Aines melko karkea, sekoitteena vähän kivimurskaa.

x = 38985 y = 2040 z = 9278

999 Palanutta luuta 2 kpl - 1,6 g

x = 38975 y = 2032 z = 9280

1000 Palanutta luuta 18 kpl - 5,5 g

x = 38992 y = 2030 z = 9279

RUUTU 389 / 22

1001 Saviastian reunapala 1 kpl - 8,7 g

Aines melko karkea, sekoitteena vähän kivimurskaa. Seinämän paksuus 10 mm.



1 : 1 (P98)

1997

KM 30304

Hämeenlinna Kirstula Riihimäki

KM 30304

RUUTU 390 / 19

1002 Spiraalirannerengas, pronssia 1 kpl - 36,2 g

Nelikierteinen. Keskiharjallista, poikkileikkaukseltaan kolmiomaista, päihin kapenevaa varrasta. Vartaan leveys 5 - 9 mm, paksuus keskiharjan kohdalta 2 mm.

Mitat 28 x 62 x 58 mm.

x = 39085 y = 1995 z = 9273

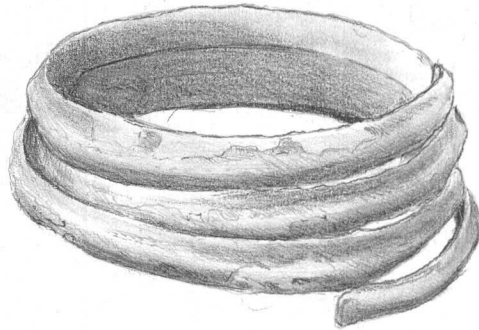
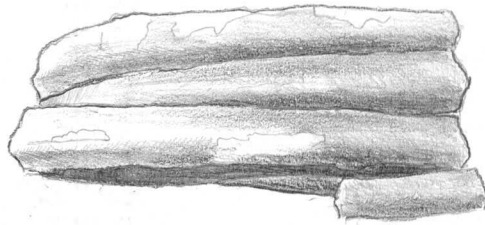

1:1 Rob

1997

KM 30304

Hämeenlinna Kirstula Riihimäki

KM 30304

1003 Pyöreä kupurasolki, pronssia 1 kpl - 49 g

Palon jälkiä ja halkeama reunassa, muuten hyvin säilynyt. Neula puuttuu, neulakota liimattu. Eläinaiheinen koristelu, kaksieläimistä muotoa. Soljen pinnassa 18 reikää. Löydettyessä nurin päin osittain kupurasoljen :1004 alla.

Mitat 58 x 57 x 15 mm.

x = 39090 y = 1970 z = 9273



1:1  93

- 1004 Pyöreä kupurasolki, pronssia 1 kpl - 43,4 g
 Hyvin säilynyt. Neula puuttuu. Eläinaiheinen koristelu, kaksieläimistä muotoa. Soljen pinnassa 16 reikää. Löydettäessä nurin päin osittain kupurasoljen :1003 päällä.
 Mitat 58 x 56 x 17 mm.
 x = 39090 y = 1975 z = 9272

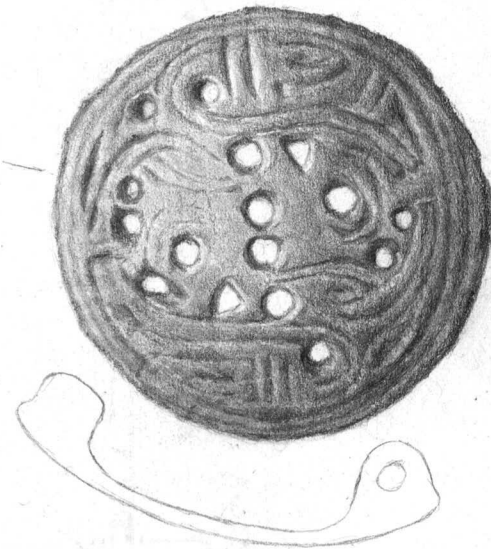

- 1005 Pronssispiraalia 1 kpl - 1 g
 Poikkileikkaukseltaan soikeata varrasta.
 Mitat 8 x 9 x 9 mm.
 x = 39083 y = 1971 z = 9271
- 1006 Neulan katkelma, rautaa 1 kpl - 0,3 g
 Kärkikatkelma. Poikkileikkaukseltaan neliömäistä varrasta.
 Mitat 31 x 2 x 2 mm.
 x = 39079 y = 1965 z = 9272
- 1007 Saviastianpala 1 kpl - 0,5 g
 Aines melko karkea, sekoitteena vähän kivimurskaa.
 x = 39085 y = 1985 z = 9273
- 1008 Savitiivistettä? 1 kpl - 0,9 g
 Aines melko huokoinen, lähes sekoitteeton. Painanteita.
 x = 39095 y = 1969 z = 9272
- 1009 Palanutta luuta 1 kpl - 0,5 g
 x = 39081 y = 1989 z = 9274
- 1010 Palanutta luuta 6 kpl - 0,1 g
 Rannerenkaan :1002 sisästä puhdistetusta maasta.
 x = 39085 y = 1995 z = 9273
- 1011 Palanutta luuta 7 kpl - 1,3 g
 x = 39090 y = 1979 z = 9272

1012 Palanutta luuta 169 kpl - 3,2 g
 Pyöreästä kupurasoljesta :1003 puhdistetusta maasta.
 x = 39090 y = 1970 z = 9273

1013 Palanutta luuta 63 kpl - 0,8 g
 Pyöreästä kupurasoljesta :1004 puhdistetusta maasta.
 x = 39090 y = 1975 z = 9272

1014 Palanutta luuta 41 kpl - 7,7 g
 x = 39095 y = 1970 z = 9274

1015 Palanutta luuta 5 kpl - 2 g

RUUTU 390 / 20

1016 Saviastian reunapala 1 kpl - 0,7 g
 Aines melko tiivis, sekoitteena vähän kivimurskaa. Seinämän
 paksuus 6 mm.

1017 Saviastianpala 1 kpl - 0,4 g
 Aines melko karkea, sekoitteena vähän kivimurskaa.
 x = 39026 y = 2053 z = 9286

1018 Saviastianpala 1 kpl - 0,9 g
 Aines melko tiivis, sekoitteena vähän kivimurskaa. Reunapala?
 x = 39044 y = 2008 z = 9283

1019 Saviastianpala 1 kpl - 3 g
 Aines melko karkea, sekoitteena vähän kivimurskaa.
 x = 39067 y = 2014 z = 9282

1020 Palanutta luuta 10 kpl - 1,3 g
 x = 39075 y = 2000 z = 9274

1021 Palanutta luuta 15 kpl - 4,1 g
 x = 39014 y = 2047 z = 9287

1022 Palanutta luuta 38 kpl - 5,2 g
 x = 39040 y = 2016 z = 9283

1023 Palanutta luuta 23 kpl - 4,6 g
 x = 39074 y = 2047 z = 9283

RUUTU 390 / 21

- 1024 Helminauhan jakaja, pronssia 1 kpl - 12,3 g
 Pitkänomainen, laidoistaan kolmikulmainen. Päästä ja toiselta pitkältä sivulta(?) lohjennut. Taustapuolella harja, jossa viisi reikää. Pinnassa hannunvaakunaa muistuttavaa uurrettua vinoviivaristikkoa, jossa soikeita lovia. Keskellä sulanutta lasia.
 Mitat 47 x 19 x 19 mm. *fil*
 x = 39081 y = 2130 z = 9278

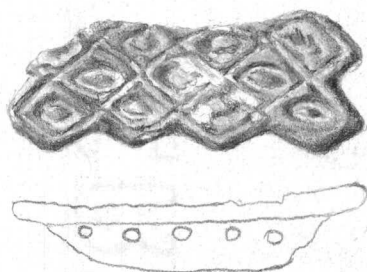
**RUUTU 391 / 19**

- 1025 Palanutta luuta 7 kpl - 0,7 g
 x = 39110 y = 1929 z = 9263

RUUTU 391 / 20

- 1026 Saviastianpaloja 4 kpl - 2 g
 Aines melko karkea, sekoitteena vähän kivimurskaa.
 x = 39100 y = 2015 z = 9277
- 1027 Saviastianpala 1 kpl - 0,9 g
 Aines melko karkea, sekoitteena vähän kivimurskaa.
 x = 39129 y = 2098 z = 9281
- 1028 Saviastianpala 1 kpl - 0,5 g
 Aines melko karkea, sekoitteena vähän kivimurskaa.
 x = 39137 y = 2085 z = 9284
- 1029 Palanutta luuta 4 kpl - 1,7 g
 x = 39100 y = 2015 z = 9277

RUUTU 391 / 21

- 1030 Saviastianpaloja 2 kpl - 0,9 g
 x = 39119 y = 2105 z = 9280
- 1031 Saviastianpaloja 1 kpl - 0,5 g
 Aines melko karkea, sekoitteena vähän kivimurskaa.
 x = 39149 y = 2117 z = 9280
- 1032 Palanutta luuta 1 kpl - 0,2 g

RUUTU 392 / 19

- 1033 Saviastianpala 1 kpl - 1,5 g
 Aines melko karkea, sekoitteena vähän kivimurskaa.
 x = 39247 y = 1923 z = 9251

1034 Saviastianpaloja 2 kpl - 7,5 g

Aines melko karkea, sekoitteena vähän kivimurskaa.

x = 39278 y = 1916 z = 9249

1035 Saviastianpaloja 5 kpl - 8,3 g

Aines melko karkea, sekoitteena vähän kivimurskaa.

RUUTU 392 / 21

1036 Saviastian reunapala 1 kpl - 2 g

Aines melko karkea, sekoitteena vähän kivimurskaa. Seinämän paksuus 6 mm.

x = 39277 y = 2124 z = 9288

1037 Saviastianpala 1 kpl - 0,5 g

Aines melko karkea, sekoitteena vähän kivimurskaa.

x = 39286 y = 2120 z = 9285

1038 Palanutta luuta 1 kpl - 0,2 g

RUUTU 392 / 22

1039 Saviastianpala 1 kpl - 2,8 g

Aines melko karkea, sekoitteena vähän kivimurskaa.

1040 Kuonaa 1 kpl - 9,2 g

RUUTU 393 / 20

1041 Nuolenkärki, rautaa 1 kpl - 10,4 g

Kärjestä poikki. Ruodollinen ja loivasti keskiharjallinen. Lehden poikkileikkaus linssin muotoinen, ruodon neliömäinen. Lehden pituus 43 mm, leveys leveimmältä kohdalta läheltä tyveä 17 mm.

Mitat 102 x 17 x 5 mm.

x = 39354 y = 2085 z = 9296

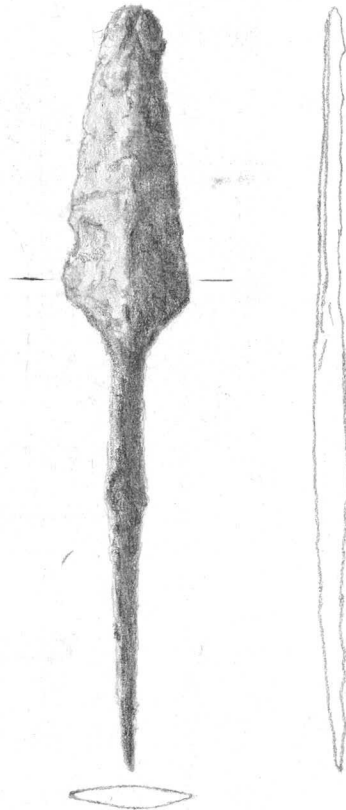

1042 Saviastianpala 1 kpl - 1,9 g

Aines melko karkea, sekoitteena vähän kivimurskaa.

x = 39329 y = 2019 z = 9273

1043 Saviastianpaloja 3 kpl - 2,9 g

Aines melko karkea, sekoitteena vähän kivimurskaa.

x = 39342 y = 2099 z = 9294

1044 Palanutta savea 3 kpl - 6,5 g

Saviesineen kappaleita? Aines melko tiivis, sekoitteena vähän kivimurskaa.

x = 39329 y = 2086 z = 9295

RUUTU 393 / 21

1045 Saviastian reunapala 1 kpl - 1,7 g
Aines melko karkea, sekoitteena vähän kivimurskaa. Seinämän paksuus 7 mm.

x = 39336 y = 2100 z = 9293

1046 Saviastianpaloja 3 kpl - 5,6 g
Aines melko karkea, sekoitteena vähän kivimurskaa.

KERROS 3**RUUTU 352 / 18**

1047 Saviastianpaloja 2 kpl - 2 g
Aines melko karkea, sekoitteena vähän kivimurskaa. Joukossa pohjapala?

RUUTU 352 / 19

1048 Saviastianpaloja 2 kpl - 1,4 g
Aines melko karkea, sekoitteena vähän kivimurskaa.

1049 Kuonaa 1 kpl - 1,8 g

RUUTU 353 / 16

1050 Saviastianpaloja 3 kpl - 6,5 g
Aines melko karkea, sekoitteena vähän kivimurskaa.

RUUTU 353 / 17

1051 Savitiivistettä 2 kpl - 12,4 g
Aines melko tiivis, lähes sekoitteeton. Selviä sileitä painanteita, toisen palan poikkileikkaus kolmiomainen.

RUUTU 353 / 19

1052 Saviastianpaloja 3 kpl - 4 g
Aines melko karkea, sekoitteena vähän kivimurskaa.

RUUTU 354 / 18

1053 Saviastianpaloja 4 kpl - 7,6 g
Aines melko karkea, sekoitteena vähän kivimurskaa.

RUUTU 354 / 19

1054 Saviastianpaloja 3 kpl - 4 g
Aines melko karkea, sekoitteena vähän kivimurskaa.

RUUTU 355 / 17

1055 Saviastian reunapala 1 kpl - 3,2 g
Aines melko karkea, sekoitteena vähän kivimurskaa. Seinämän paksuus 10 mm.

1056 Saviastianpaloja 8 kpl - 7,3 g
Aines melko karkea, sekoitteena vähän kivimurskaa.

RUUTU 355 / 18

1057 Kuonaa 1 kpl - 1,3 g

RUUTU 356 / 18

1058 Saviastianpaloja 4 kpl - 3,2 g

RUUTU 356 / 19

1059 Saviastian reunapala 1 kpl - 1,4 g
Aines melko tiivis, hieno, lähes sekoitteeton. Pinta silattu. Seinämän paksuus 5 mm.

1060 Saviastianpaloja 2 kpl - 2,8 g
Aines melko karkea, sekoitteena vähän kivimurskaa.

1061 Kuonaa 1 kpl - 1,2 g

RUUTU 357 / 18

1062 Saviastianpala 1 kpl - 0,4 g
Aines melko karkea, sekoitteena vähän kivimurskaa.

RUUTU 359 / 18

1063 Saviastianpala 1 kpl - 0,5 g
Aines melko karkea, sekoitteena vähän kivimurskaa.

RUUTU 359 / 19

1064 Saviastian reunapala 1 kpl - 0,7 g
Aines melko karkea, sekoitteena vähän kivimurskaa. Seinämän paksuus 6 mm.

1065 Saviastianpaloja 6 kpl - 2,5 g
Aines melko karkea, sekoitteena vähän kivimurskaa.

RUUTU 359 / 20

1066 Saviastianpaloja 5 kpl - 3,5 g
Aines melko karkea, sekoitteena vähän kivimurskaa.

RUUTU 360 / 18

1067 Saviastianpaloja 3 kpl - 4 g
Aines melko karkea, sekoitteena vähän kivimurskaa.

RUUTU 360 / 20

1068 Saviastianpaloja 7 kpl - 3,7 g
Aines melko karkea, sekoitteena vähän kivimurskaa.

RUUTU 361 / 18

- 1069 Saviastian reunapala 1 kpl - 2,3 g
Aines melko karkea, sekoitteena vähän kivimurskaa. Seinämän paksuus 6 mm.
- 1070 Saviastianpala 1 kpl - 5 g
Aines melko karkea, sekoitteena vähän kivimurskaa.

RUUTU 362 / 19

- 1071 Saviastianpaloja 2 kpl - 4,1 g
Aines melko karkea, sekoitteena vähän kivimurskaa.

RUUTU 362 / 20

- 1072 Saviastianpala 1 kpl - 0,4 g
Aines melko karkea, sekoitteena vähän kivimurskaa.
x = 36229 y = 2051 z = 9122
- 1073 Saviastianpala 1 kpl - 0,1 g
Aines melko karkea, sekoitteena vähän kivimurskaa.
x = 36292 y = 2054 z = 9126
- 1074 Saviastianpaloja 2 kpl - 2,9 g
Aines melko karkea, sekoitteena vähän kivimurskaa.

RUUTU 362 / 21

- 1075 Saviastianpala 1 kpl - 1 g
Aines melko karkea, sekoitteena vähän kivimurskaa.

RUUTU 363 / 17

- 1076 Saviastianpala 1 kpl - 3,2 g
Aines melko karkea, sekoitteena vähän kivimurskaa.
x = 36318 y = 1743 z = 9151

RUUTU 363 / 19

- 1077 Saviastianpala 1 kpl - 1,3 g
Aines melko karkea, sekoitteena vähän kivimurskaa.

RUUTU 363 / 20

- 1078 Saviastianpaloja 6 kpl - 12,9 g
Aines melko karkea, sekoitteena vähän kivimurskaa.
x = 36326 y = 2033 z = 9128
- 1079 Saviastianpala 1 kpl - 1 g
Aines melko karkea, sekoitteena vähän kivimurskaa.
x = 36363 y = 2086 z = 9129

RUUTU 364 / 18

- 1080 Palanutta savea 2 kpl - 5,3 g
Saviesineen kappaleita. Aines melko tiivis, sekoitteena vähän kivimurskaa.

x = 36488 y = 1844 z = 9170

RUUTU 364 / 19

- 1081 Saviastianpaloja 3 kpl - 2,3 g
Aines melko karkea, sekoitteena vähän kivimurskaa.

x = 36465 y = 1955 z = 9161

- 1082 Saviastianpala 1 kpl - 3 g
Aines melko karkea, sekoitteena vähän kivimurskaa.

x = 36496 y = 1954 z = 9167

- 1083 Saviastianpaloja 4 kpl - 6,3 g
Aines melko karkea, sekoitteena vähän kivimurskaa.

RUUTU 364 / 20

- 1084 Saviastianpaloja 2 kpl - 0,7 g
Aines melko karkea, sekoitteena vähän kivimurskaa.

RUUTU 365 / 18

- 1085 Saviastianpaloja 2 kpl - 13,2 g
Aines melko karkea, sekoitteena vähän kivimurskaa.

x = 36590 y = 1861 z = 9193

- 1086 Saviastianpala 3 kpl - 7,1 g
Aines melko karkea, sekoitteena vähän kivimurskaa.

x = 36598 y = 1892 z = 9190

- 1087 Saviastianpala 1 kpl - 7,8 g
Aines karkea, sekoitteena vähän kivimurskaa. Karstaa.

RUUTU 365 / 19

- 1088 Saviastianpala 1 kpl - 1,6 g
Aines melko karkea, sekoitteena vähän kivimurskaa.

x = 36534 y = 1903 z = 9176

- 1089 Saviastianpaloja 3 kpl - 4,6 g
Aines melko karkea, sekoitteena vähän kivimurskaa.

x = 36545 y = 1928 z = 9176

- 1090 Saviastianpala 1 kpl - 33,7 g
Aines melko karkea, sekoitteena vähän kivimurskaa. Lähes mustaa.

x = 36572 y = 1945 z = 9178

- 1091 Saviastianpaloja 7 kpl - 5,8 g
Aines melko karkea, sekoitteena vähän kivimurskaa.

RUUTU 366 / 17

- 1092 Saviastian reunapala 1 kpl - 6,6 g
Aines melko karkea, sekoitteena vähän kivimurskaa. Seinämän paksuus 9 mm.
x = 36685 y = 1796 z = 9190
- 1093 Saviastian reunapala 1 kpl - 9,7 g
Aines melko karkea, sekoitteena vähän kivimurskaa. Seinämän paksuus 8 mm.
x = 36685 y = 1796 z = 9190
- 1094 Saviastianpaloja 185 kpl - 210,7 g
Aines melko karkea, sekoitteena vähän kivimurskaa.
x = 36685 y = 1796 z = 9190
- 1095 Saviesineen katkelma? 1 kpl - 31,9 g
Kangaspuun painon katkelma? Kuonaantunutta. Aines melko tiivis, sekoitteena vähän kivimurskaa. Sileä, kaareva painanne.
x = 36684 y = 1797 z = 9190

RUUTU 366 / 18

- 1096 Saviastian reunapala 1 kpl - 6,1 g
Aines melko karkea, sekoitteena vähän kivimurskaa. Seinämän paksuus 9 mm.
x = 36602 y = 1870 z = 9189
- 1097 Saviastianpaloja 20 kpl - 41,7 g
Aines melko karkea, sekoitteena vähän kivimurskaa.
x = 36602 y = 1870 z = 9189
- 1098 Saviastianpala 1 kpl - 1,2 g
Aines melko karkea, sekoitteena vähän kivimurskaa.
x = 36611 y = 1870 z = 9195
- 1099 Saviastianpala 1 kpl - 2,9 g
Aines melko karkea, sekoitteena vähän kivimurskaa.

RUUTU 366 / 19

- 1100 Saviastianpala 1 kpl - 1,2 g
Aines melko karkea, sekoitteena vähän kivimurskaa.
x = 36650 y = 1979 z = 9192
- 1101 Saviastianpaloja 2 kpl - 0,5 g
Aines melko karkea, sekoitteena vähän kivimurskaa.
x = 36653 y = 1902 z = 9194
- 1102 Saviastianpaloja 6 kpl - 6,8 g
Aines melko karkea, sekoitteena vähän kivimurskaa.
x = 36658 y = 1992 z = 9187
- 1103 Hammas 1 kpl - 0,3 g
Aines melko karkea, sekoitteena vähän kivimurskaa.
x = 36641 y = 1942 z = 9192

RUUTU 366 / 20

- 1104 Saviastianpala 1 kpl - 1,6 g
Aines melko karkea, sekoitteena vähän kivimurskaa.
x = 36617 y = 2058 z = 9167
- 1105 Saviastianpala 1 kpl - 0,8 g
Aines melko karkea, sekoitteena vähän kivimurskaa.
x = 36634 y = 2083 z = 9166
- 1106 Saviastianpala 1 kpl - 1,3 g
Aines melko karkea, sekoitteena vähän kivimurskaa.
x = 36654 y = 2028 z = 9175
- 1107 Saviastianpaloja 6 kpl - 5,2 g
Aines melko karkea, sekoitteena vähän kivimurskaa.
x = 36676 y = 2017 z = 9185
- 1108 Saviastianpala 1 kpl - 0,6 g
Aines melko karkea, sekoitteena vähän kivimurskaa.
x = 36698 y = 2012 z = 9193
- 1109 Saviastianpaloja 4 kpl - 8,2 g
Aines melko karkea, sekoitteena vähän kivimurskaa.
- 1110 Saviesineen katkelma 1 kpl - 28,8 g
Kangaspuunpainon katkelma? Aines melko tiivis, sekoitteena vähän kivimurskaa.
x = 36637 y = 2004 z = 9177
- 1111 Palanutta luuta 1 kpl - 0,2 g

RUUTU 367 / 17

- 1112 Saviastian reunapala 1 kpl - 1 g
Aines melko karkea, sekoitteena vähän kivimurskaa. Seinämän paksuus 9 mm.
- 1113 Saviastianpaloja 16 kpl - 29,8 g
Aines melko karkea, sekoitteena vähän kivimurskaa.

RUUTU 367 / 18

- 1114 Saviastianpala 1 kpl - 1 g
Aines melko karkea, sekoitteena vähän kivimurskaa.

RUUTU 367 / 19

- 1115 Saviastian reunapala 1 kpl - 17,1 g
Aines melko karkea, sekoitteena vähän kivimurskaa. Lähes musta. Pinnassa karstaa. Seinämän paksuus 14 mm.
x = 36718 y = 1933 z = 9202
- 1116 Saviastianpaloja 8 kpl - 5,7 g
Aines melko karkea, sekoitteena vähän kivimurskaa.
x = 36714 y = 1965 z = 9205

- 1117 Saviastianpaloja 14 kpl - 73,1 g
Aines melko karkea, sekoitteena vähän kivimurskaa.
x = 36718 y = 1933 z = 9202
- 1118 Saviastianpaloja 4 kpl - 7,6 g
Aines melko karkea, sekoitteena vähän kivimurskaa.
x = 36730 y = 1949 z = 9205
- 1119 Saviastianpaloja 2 kpl - 6,7 g
Aines melko karkea, sekoitteena vähän kivimurskaa.
x = 36730 y = 1924 z = 9207
- 1120 Saviastianpaloja 27 kpl - 24,7 g
Aines melko karkea, sekoitteena vähän kivimurskaa.
x = 36731 y = 1981 z = 9205
- 1121 Saviastianpaloja 16 kpl - 34,9 g
Aines melko karkea, sekoitteena vähän kivimurskaa.
x = 36745 y = 1961 z = 9209
- 1122 Saviastianpaloja 8 kpl - 9,5 g
Aines melko karkea, sekoitteena vähän kivimurskaa.
x = 36746 y = 1997 z = 9205
- 1123 Saviastianpaloja 1 kpl - 10,5 g
Aines melko karkea, sekoitteena vähän kivimurskaa.
x = 36747 y = 1997 z = 9204
- 1124 Saviastianpala 1 kpl - 3,8 g
Aines melko karkea, sekoitteena vähän kivimurskaa.
x = 36759 y = 1995 z = 9203
- 1125 Saviastianpaloja 21 kpl - 0 g
Aines melko karkea, sekoitteena vähän kivimurskaa.
x = 36759 y = 1991 z = 9204
- 1126 Saviastianpaloja 2 kpl - 2,3 g
Aines melko karkea, sekoitteena vähän kivimurskaa.
x = 36760 y = 1989 z = 9205
- 1127 Saviastianpaloja 4 kpl - 6,7 g
Aines melko karkea, sekoitteena vähän kivimurskaa.
x = 36770 y = 1997 z = 9203
- 1128 Saviastianpaloja 10kpl - 16,3 g -
Aines melko karkea, sekoitteena vähän kivimurskaa.
x = 36772 y = 1945 z = 9214
- 1129 Saviastianpaloja 3 kpl - 3 g
Aines melko karkea, sekoitteena vähän kivimurskaa.
x = 36776 y = 1975 z = 9210
- 1130 Saviastianpaloja 10kpl - 14,7 g -
Aines melko karkea, sekoitteena vähän kivimurskaa.
- 1131 Hammas 3 kpl - 7,2 g
x = 36724 y = 1929 z = 9208

RUUTU 367 / 20

- 1132 Saviastianpaloja 10 kpl - 19,3 g
Aines melko karkea, sekoitteena vähän kivimurskaa. Pinnassa karstaa.
x = 36705 y = 2000 z = 9197
- 1133 Saviastianpala 1 kpl - 2,2 g
Aines melko karkea, sekoitteena vähän kivimurskaa.
x = 36728 y = 2067 z = 9184
- 1134 Saviastianpaloja 3 kpl - 7,1 g
Aines melko karkea, sekoitteena vähän kivimurskaa.
x = 36730 y = 2011 z = 9195
- 1135 Saviastianpaloja 12 kpl - 10,5 g
Aines melko karkea, sekoitteena vähän kivimurskaa.
x = 36745 y = 2024 z = 9194
- 1136 Saviastianpaloja 16 kpl - 8,6 g
Aines melko karkea, sekoitteena vähän kivimurskaa.
x = 36746 y = 2000 z = 9204
- 1137 Saviastianpaloja 4 kpl - 5,6 g
Aines melko karkea, sekoitteena vähän kivimurskaa.
x = 36749 y = 2067 z = 9184
- 1138 Saviastianpaloja 8 kpl - 7,5 g
Aines melko karkea, sekoitteena vähän kivimurskaa.
x = 36752 y = 2039 z = 9193
- 1139 Saviastianpaloja 4 kpl - 5 g
Aines melko karkea, sekoitteena vähän kivimurskaa.
x = 36752 y = 2028 z = 9197
- 1140 Saviastianpaloja 9 kpl - 6,6 g
Aines melko karkea, sekoitteena vähän kivimurskaa.

RUUTU 368 / 18

- 1141 Saviastianpaloja 4 kpl - 8 g
Aines melko karkea, sekoitteena vähän kivimurskaa.
x = 36809 y = 1881 z = 9228
- 1142 Saviastianpaloja 61 kpl - 86,3 g
Aines melko karkea, sekoitteena vähän kivimurskaa.
- 1143 Kuonaa 1 kpl - 8,1 g
Kuonaantunutta savitiivistettä. Aines huokoinen, lähes sekoitteeton.
x = 36826 y = 1829 z = 9230

RUUTU 368 / 19

- 1144 Saviastianpala 1 kpl - 12,9 g
Aines melko karkea, sekoitteena vähän kivimurskaa.
x = 36846 y = 1980 z = 9210

1145 Saviastianpaloja 3 kpl - 7,2 g
Aines melko karkea, sekoitteena vähän kivimurskaa.

RUUTU 368 / 20

1146 Saviastianpala 1 kpl - 0,7 g
Aines melko karkea, sekoitteena vähän kivimurskaa.

x = 36830 y = 2091 z = 9189

1147 Saviastianpaloja 4 kpl - 7,9 g
Aines melko karkea, sekoitteena vähän kivimurskaa.

x = 36847 y = 2080 z = 9193

1148 Saviastianpaloja 3 kpl - 4,1 g
Aines melko karkea, sekoitteena vähän kivimurskaa.

x = 36883 y = 2030 z = 9201

1149 Saviastianpaloja 3 kpl - 2,6 g
Aines melko karkea, sekoitteena vähän kivimurskaa.

x = 36839 y = 2049 z = 9199

1150 Saviastianpaloja 18 kpl - 24,4 g
Aines melko karkea, sekoitteena vähän kivimurskaa.

1151 Palanutta savea 2 kpl - 2 g

x = 36887 y = 2076 z = 9198

1152 Kuonaa 1 kpl - 5,4 g

x = 36851 y = 2056 z = 9196

RUUTU 369 / 18

1153 Palanutta savea 23 kpl - 2,2 g

x = 36958 y = 1894 z = 9239

RUUTU 369 / 19

1154 Palanutta savea 22 kpl - 3,2 g

x = 36977 y = 1921 z = 9231

RUUTU 369 / 20

1155 Saviastianpaloja 3 kpl - 2,4 g
Aines melko karkea, sekoitteena vähän kivimurskaa.

x = 36930 y = 2083 z = 9199

1156 Saviastianpala 1 kpl - 0,1 g
Aines melko karkea, sekoitteena vähän kivimurskaa.

x = 36985 y = 2069 z = 9203

1157 Saviastianpala 1 kpl - 1,4 g
Aines melko karkea, sekoitteena vähän kivimurskaa.

x = 36993 y = 2088 z = 9204

RUUTU 370 / 18

1158 Saviastianpaloja 2 kpl - 23,9 g
Aines melko karkea, sekoitteena vähän kivimurskaa.

1159 Palanutta savea 31 kpl - 9 g

RUUTU 370 / 19

- 1160 Saviastianpala 1 kpl - 0,6 g
Aines melko karkea, sekoitteena vähän kivimurskaa.
x = 37005 y = 1929 z = 9235
- 1161 Saviastianpaloja 3 kpl - 31,4 g
Aines melko karkea, sekoitteena vähän kivimurskaa. Pinnassa karstaa.
x = 37016 y = 1935 z = 9229
- 1162 Saviastianpaloja 10 kpl - 12,7 g
Aines melko karkea, sekoitteena vähän kivimurskaa.
- 1163 Palanutta luuta 1 kpl - 0,1 g

RUUTU 370 / 20

- 1164 Hevosenkäsolkki, hopeaa 1 kpl - 3,5 g
Rullapäinen. Ollut tulesa, neula ja toinen rulla puuttuu. Kehä litteä, keskiharjallinen (5 x 2 mm), poikkileikkaus kolmiomainen. Rullat lyhyet (7 mm), säilyneen pinnassa poikittaista pisteiviivakoristelua kolmessa rivissä. Kehässä hiiltynyttä puuta.
Mitat 36 x 40 x 6 mm.
x = 37035 y = 2074 z = 9211

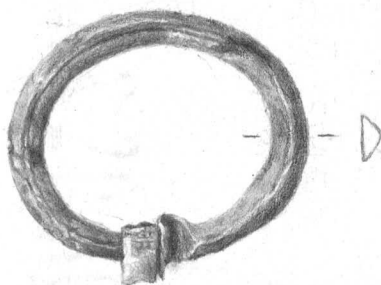

- 1165 Saviastianpala 1 kpl - 1,6 g
Aines melko karkea, sekoitteena vähän kivimurskaa.
x = 37008 y = 2093 z = 9206
- 1166 Saviastianpala 1 kpl - 0,7 g
Aines melko karkea, sekoitteena vähän kivimurskaa.
x = 37012 y = 2036 z = 9215
- 1167 Saviastianpala 1 kpl - 0,3 g
Aines melko karkea, sekoitteena vähän kivimurskaa.
x = 37021 y = 2094 z = 9207
- 1168 Saviastianpaloja 2 kpl - 3,7 g
Aines melko karkea, sekoitteena vähän kivimurskaa.
x = 37025 y = 2067 z = 9212

- 1169 Saviastianpala 1 kpl - 0,6 g
Aines melko karkea, sekoitteena vähän kivimurskaa.
x = 37025 y = 2083 z = 9209
- 1170 Saviastianpaloja 5 kpl - 2,4 g
Aines melko karkea, sekoitteena vähän kivimurskaa.
x = 37025 y = 2057 z = 9211
- 1171 Saviastianpaloja 2 kpl - 1,2 g
Aines melko karkea, sekoitteena vähän kivimurskaa.
x = 37056 y = 2093 z = 9209
- 1172 Saviastianpaloja 13 kpl - 8,2 g
Aines melko karkea, sekoitteena vähän kivimurskaa.
- 1173 Saviastianpaloja 8 kpl - 8,2 g
Aines melko karkea, sekoitteena vähän kivimurskaa.
- 1174 Palanutta luuta 1 kpl - 0,1 g
x = 37095 y = 2020 z = 9223

RUUTU 371 / 18

- 1175 Saviastian reunapala 1 kpl - 2 g
Aines melko tiivis, hieno, lähes sekoitteeton. Pinta silattu. Seinämän paksuus 4 mm.
- 1176 Saviastian reunapala 1 kpl - 0,8 g
Aines melko tiivis, hieno, lähes sekoitteeton. Pinta silattu. Pinta lohjennut, seinämän paksuus 4 mm.
- 1177 Saviastianpaloja 3 kpl - 4,7 g
Aines melko tiivis, hieno, lähes sekoitteeton. Pinta silattu.
- 1178 Saviastianpaloja 29 kpl - 56,1 g
Aines melko karkea, sekoitteena vähän kivimurskaa.
- 1179 Kuonaa 1 kpl - 12,5 g

RUUTU 371 / 19

- 1180 Saviastianpaloja 6 kpl - 4,6 g
Aines melko karkea, sekoitteena vähän kivimurskaa.
x = 37107 y = 1979 z = 9225
- 1181 Saviastianpala 1 kpl - 0,8 g
Aines melko karkea, sekoitteena vähän kivimurskaa.
x = 37115 y = 1950 z = 9227
- 1182 Saviastianpala 1 kpl - 1,9 g
Aines melko karkea, sekoitteena vähän kivimurskaa.
x = 37115 y = 1955 z = 9230
- 1183 Saviastianpaloja 2 kpl - 1 g
Aines melko karkea, sekoitteena vähän kivimurskaa.
x = 37126 y = 1911 z = 9237

- 1184 Saviastianpaloja 3 kpl - 3 g
Aines melko karkea, sekoitteena vähän kivimurskaa.
x = 37134 y = 1942 z = 9233
- 1185 Saviastianpala 1 kpl - 3,7 g
Aines melko tiivis, hieno, lähes sekoitteeton. Pinta silattu.
x = 37150 y = 1942 z = 9232
- 1186 Saviastianpala 1 kpl - 0,7 g
Aines melko karkea, sekoitteena vähän kivimurskaa.
x = 37151 y = 1998 z = 9223
- 1187 Saviastianpala 1 kpl - 2,4 g
Aines melko karkea, sekoitteena vähän kivimurskaa.
x = 37161 y = 1963 z = 9228
- 1188 Saviastianpala 1 kpl - 1,2 g
Aines melko karkea, sekoitteena vähän kivimurskaa.
x = 37162 y = 1952 z = 9233
- 1189 Saviastianpala 1 kpl - 0,4 g
Aines melko karkea, sekoitteena vähän kivimurskaa.
x = 37166 y = 1994 z = 9225
- 1190 Saviastianpala 1 kpl - 0,8 g
Aines melko karkea, sekoitteena vähän kivimurskaa.
x = 37167 y = 1932 z = 9232
- 1191 Saviastianpaloja 2 kpl - 1,2 g
Aines melko karkea, sekoitteena vähän kivimurskaa.
x = 37172 y = 1977 z = 9229
- 1192 Saviastianpala 1 kpl - 2,5 g
Aines melko karkea, sekoitteena vähän kivimurskaa.
x = 37173 y = 1916 z = 9233
- 1193 Saviastianpaloja 2 kpl - 2,2 g
Aines melko karkea, sekoitteena vähän kivimurskaa.
x = 37175 y = 1995 z = 9225
- 1194 Saviastianpaloja 2 kpl - 4,5 g
Aines melko karkea, sekoitteena vähän kivimurskaa. Pinnassa karstaa.
x = 37175 y = 1977 z = 9227
- 1195 Saviastianpala 1 kpl - 0,1 g
Aines melko tiivis, sekoitteena vähän kivimurskaa.
x = 37192 y = 1974 z = 9228
- 1196 Saviastianpala 1 kpl - 1,3 g
Aines melko karkea, sekoitteena vähän kivimurskaa.
x = 37195 y = 1951 z = 9230
- 1197 Saviastianpaloja 3 kpl - 3,3 g
Aines melko karkea, sekoitteena vähän kivimurskaa.
- 1198 Palanutta luuta 1 kpl - 1,2 g
x = 37192 y = 1974 z = 9229

1199 Kuonaa 1 kpl - 1,4 g

1200 Kuonaa 1 kpl - 0,6 g

x = 37195 y = 1950 z = 9229

RUUTU 371 / 20

1201 Saviastian reunapala 1 kpl - 1,1 g

Aines melko tiivis, sekoitteena vähän kivimurskaa. Seinämän paksuus 4 mm.

x = 37124 y = 2011 z = 9223

1202 Saviastianpala 1 kpl - 0,1 g

Aines melko tiivis, sekoitteena vähän kivimurskaa.

x = 37103 y = 2010 z = 9221

1203 Saviastianpala 1 kpl - 1,1 g

Aines melko karkea, sekoitteena vähän kivimurskaa.

x = 37114 y = 2009 z = 9219

1204 Saviastianpala 1 kpl - 2,4 g

Aines melko karkea, sekoitteena vähän kivimurskaa.

x = 37117 y = 2026 z = 9221

1205 Saviastianpaloja 2 kpl - 0,5 g

Aines melko karkea, sekoitteena vähän kivimurskaa.

x = 37118 y = 2036 z = 9216

1206 Saviastianpaloja 2 kpl - 1,5 g

Aines melko karkea, sekoitteena vähän kivimurskaa.

x = 37118 y = 2007 z = 9222

1207 Saviastianpaloja 2 kpl - 1,5 g

Aines melko karkea, sekoitteena vähän kivimurskaa.

x = 37121 y = 2083 z = 9211

1208 Saviastianpala 1 kpl - 1,1 g

Aines melko karkea, sekoitteena vähän kivimurskaa.

x = 37122 y = 2042 z = 9217

1209 Saviastianpala 1 kpl - 3 g

Aines melko karkea, sekoitteena vähän kivimurskaa.

1210 Saviastianpaloja 2 kpl - 4,4 g

Aines melko karkea, sekoitteena vähän kivimurskaa.

x = 37128 y = 2033 z = 9218

1211 Saviastianpaloja 2 kpl - 0,5 g

Aines melko karkea, sekoitteena vähän kivimurskaa.

x = 37132 y = 2041 z = 9215

1212 Saviastianpala 1 kpl - 0,5 g

Aines melko karkea, sekoitteena vähän kivimurskaa.

x = 37133 y = 2061 z = 9218

1213 Saviastianpala 1 kpl - 4 g

Palanut. Aines melko karkea, sekoitteena vähän kivimurskaa.

x = 37135 y = 2041 z = 9217

- 1214 Saviastianpaloja 3 kpl - 4,4 g
Palanut. Aines melko karkea, sekoitteena vähän kivimurskaa.
x = 37135 y = 2010 z = 9218
- 1215 Saviastianpala 1 kpl - 1,2 g
Aines melko karkea, sekoitteena vähän kivimurskaa.
x = 37145 y = 2071 z = 9217
- 1216 Saviastianpala 1 kpl - 0,7 g
Aines melko karkea, sekoitteena vähän kivimurskaa.
x = 37147 y = 2083 z = 9215
- 1217 Saviastianpala 1 kpl - 4 g
Aines melko karkea, sekoitteena vähän kivimurskaa.
x = 37151 y = 2029 z = 9217
- 1218 Saviastianpala 1 kpl - 1 g
Aines melko karkea, sekoitteena vähän kivimurskaa.
x = 37168 y = 2018 z = 9220
- 1219 Saviastianpala 1 kpl - 3,7 g
Aines melko karkea, sekoitteena vähän kivimurskaa. Pinnassa karstaa.
x = 37170 y = 2058 z = 9218
- 1220 Saviastianpala 1 kpl - 12,9 g
Aines melko karkea, sekoitteena vähän kivimurskaa.
x = 37177 y = 2009 z = 9226
- 1221 Saviastianpala 1 kpl - 1,5 g
x = 37179 y = 2020 z = 9224
- 1222 Saviastianpaloja 3 kpl - 0,4 g
Aines melko karkea, sekoitteena vähän kivimurskaa.
x = 37186 y = 2081 z = 9215
- 1223 Saviastianpaloja 9 kpl - 7,7 g
Aines melko karkea, sekoitteena vähän kivimurskaa.
x = 37191 y = 2019 z = 9221
- 1224 Saviastianpala 1 kpl - 1,9 g
Aines melko karkea, sekoitteena vähän kivimurskaa.
x = 37193 y = 2068 z = 9221
- 1225 Saviastianpala 1 kpl - 0,5 g
Aines melko karkea, sekoitteena vähän kivimurskaa.
x = 37194 y = 2044 z = 9220
- 1226 Saviastianpaloja 12 kpl - 9,7 g
Aines melko karkea, sekoitteena vähän kivimurskaa.
- 1227 Savitiivistettä 1 kpl - 20,5 g
Aines huokoinen, sekoitteena vähän kivimurskaa. Selviä painanteita, poikkileikkaus kolmiomainen.
x = 37126 y = 2055 z = 9214
- 1228 Palanutta savea 1 kpl - 0,5 g
x = 37196 y = 2010 z = 9223

- 1229 Palanutta savea 1 kpl - 0,5 g
 x = 37112 y = 2026 z = 9219
- 1230 Palanutta savea 1 kpl - 0,7 g
 x = 37120 y = 2082 z = 9212
- 1231 Palanutta luuta 2 kpl - 0,2 g
 z = 9213
- 1232 Kuonaa 2 kpl - 12,1 g
 x = 37135 y = 2045 z = 9215
- 1233 Kuonaa 1 kpl - 29 g
 x = 37137 y = 2049 z = 9217

RUUTU 372 / 18

- 1234 Saviastian reunapala 1 kpl - 2,2 g
 Aines melko karkea, sekoitteena vähän kivimurskaa. Seinämän paksuus 6 mm.
 x = 37221 y = 1856 z = 9240
- 1235 Saviastianpaloja 5 kpl - 7,8 g
 Aines melko karkea, sekoitteena vähän kivimurskaa.
 x = 37221 y = 1856 z = 9240
- 1236 Saviastianpaloja 1 kpl - 4 g
 Aines melko karkea, sekoitteena vähän kivimurskaa.
 x = 37255 y = 1847 z = 9240
- 1237 Saviastianpaloja 2 kpl - 5 g
 Aines melko karkea, sekoitteena vähän kivimurskaa.
 x = 37289 y = 1846 z = 9235
- 1238 Saviastianpaloja 12 kpl - 15,7 g
 Aines melko karkea, sekoitteena vähän kivimurskaa.

RUUTU 372 / 19

- 1239 Saviastian reunapala 1 kpl - 1,6 g
 Aines melko karkea, sekoitteena vähän kivimurskaa. Seinämän paksuus 6 mm.
 x = 37298 y = 1983 z = 9229
- 1240 Saviastianpaloja 3 kpl - 1,3 g
 Aines melko karkea, sekoitteena vähän kivimurskaa.
 x = 37251 y = 1992 z = 9225
- 1241 Saviastianpala 1 kpl - 0,3 g
 Aines melko karkea, sekoitteena vähän kivimurskaa.
 x = 37279 y = 1996 z = 9229
- 1242 Saviastianpaloja 21 kpl - 23,9 g
 Saviesineen kappaleita? Aines tiivis, sekoitteena kivimurskaa. Seinämän paksuus 17 mm. Pinnassa karstaa.
 x = 37298 y = 1983 z = 9229
- 1243 Saviastianpaloja 7 kpl - 6,1 g
 Aines melko karkea, sekoitteena vähän kivimurskaa.

1244 Kuonaa 1 kpl - 0,6 g

RUUTU 372 / 20

1245 Saviastianpala 1 kpl - 3,5 g

Aines melko karkea, sekoitteena vähän kivimurskaa.

x = 37214 y = 2010 z = 9223

1246 Saviastianpaloja 2 kpl - 1,6 g

Aines melko tiivis, sekoitteena vähän kivimurskaa.

1247 Saviastianpala 1 kpl - 0,2 g

Aines melko tiivis, sekoitteena vähän kivimurskaa.

x = 37211 y = 2070 z = 9218

RUUTU 373 / 18

1248 Saviastianpala 1 kpl - 3 g

Aines melko karkea, sekoitteena vähän kivimurskaa.

x = 37379 y = 1862 z = 9243

1249 Saviastianpala 1 kpl - 1,5 g

Aines melko karkea, sekoitteena vähän kivimurskaa.

x = 37376 y = 1845 z = 9242

1250 Kvartsia 1 kpl - 12,6 g

x = 37345 y = 1849 z = 9238

RUUTU 373 / 19

1251 Saviastianpala 1 kpl - 0,9 g

Saviesineen kappaleita? Aines tiivis, sekoitteena kivimurskaa.
Pinnassa karstaa.

x = 37304 y = 1946 z = 9238

1252 Saviastianpala 1 kpl - 0,3 g

Aines melko karkea, sekoitteena vähän kivimurskaa.

x = 37315 y = 1938 z = 9236

1253 Saviastianpaloja 5 kpl - 14,1 g

Saviesineen kappaleita? Aines tiivis, sekoitteena kivimurskaa.
Pinnassa karstaa.

x = 37337 y = 1970 z = 9233

1254 Saviastianpala 1 kpl - 0,8 g

Aines melko tiivis, sekoitteena vähän kivimurskaa.

x = 37340 y = 1958 z = 9235

1255 Saviastianpala 1 kpl - 0,2 g

Aines melko tiivis, sekoitteena vähän kivimurskaa.

x = 37365 y = 1943 z = 9240

1256 Saviastianpala 1 kpl - 6,4 g

Profiloitu kylkipala? Aines melko karkea, sekoitteena vähän
kivimurskaa.

x = 37390 y = 1940 z = 9238

1257 Saviastianpala 1 kpl - 0,5 g

Aines melko karkea, sekoitteena vähän kivimurskaa.

x = 37392 y = 1938 z = 9239

RUUTU 373 / 20

1258 Saviastianpaloja 5 kpl - 10 g

Saviesineen kappaleita? Aines tiivis, sekoitteena kivimurskaa.
Pinnassa karstaa.

x = 37307 y = 2011 z = 9228

1259 Saviastianpaloja 3 kpl - 1,7 g

Saviesineen kappaleita? Aines tiivis, sekoitteena kivimurskaa.
Pinnassa karstaa.

x = 37313 y = 2000 z = 9227

RUUTU 374 / 18

1260 Saviastianpala 1 kpl - 5 g

Aines melko tiivis, sekoitteena vähän kivimurskaa.

x = 37405 y = 1844 z = 9242

1261 Saviastianpala 1 kpl - 0,3 g

Aines melko karkea, sekoitteena vähän kivimurskaa.

x = 37418 y = 1822 z = 9242

1262 Saviastianpaloja 2 kpl - 1,3 g

Aines melko karkea, sekoitteena vähän kivimurskaa.

x = 37427 y = 1892 z = 9248

1263 Saviastianpala 1 kpl - 6,3 g

Profiloitu kylkipala. Aines melko karkea, sekoitteena vähän
kivimurskaa.

x = 37437 y = 1826 z = 9244

1264 Saviastianpaloja 5 kpl - 6,2 g

Aines melko karkea, sekoitteena vähän kivimurskaa.

x = 37437 y = 1826 z = 9244

1265 Saviastianpala 1 kpl - 2,5 g

Aines melko karkea, sekoitteena vähän kivimurskaa.

x = 37446 y = 1867 z = 9250

1266 Saviastianpaloja 2 kpl - 1,2 g

Aines melko karkea, sekoitteena vähän kivimurskaa.

x = 37447 y = 1828 z = 9242

1267 Saviastianpaloja 3 kpl - 4 g

Aines melko karkea, sekoitteena vähän kivimurskaa.

x = 37472 y = 1868 z = 9251

1268 Saviastianpaloja 7 kpl - 5,5 g

Aines melko karkea, sekoitteena vähän kivimurskaa.

RUUTU 374 / 19

- 1269 Saviastian reunapala 1 kpl - 1,4 g
Aines melko tiivis, sekoitteena vähän kivimurskaa. Seinämän paksuus 5 mm.
x = 37412 y = 1914 z = 9247
- 1270 Saviastian reunapala 1 kpl - 1,2 g
Aines melko karkea, sekoitteena vähän kivimurskaa. Seinämän paksuus 6 mm.
x = 37463 y = 1912 z = 9238
- 1271 Saviastianpala 1 kpl - 12,3 g
Aines melko karkea, sekoitteena vähän kivimurskaa.
x = 37400 y = 1909 z = 9240
- 1272 Saviastianpala 1 kpl - 1,1 g
Aines melko tiivis, sekoitteena vähän kivimurskaa.
x = 37412 y = 1914 z = 9247
- 1273 Saviastianpala 1 kpl - 2,8 g
Aines melko karkea, sekoitteena vähän kivimurskaa.
x = 37415 y = 1946 z = 9243
- 1274 Saviastianpaloja 2 kpl - 2 g
Aines melko karkea, sekoitteena vähän kivimurskaa. Pinnassa karstaa.
x = 37487 y = 1986 z = 9240
- 1275 Saviastianpaloja 2 kpl - 2,5 g
Aines melko karkea, sekoitteena vähän kivimurskaa. Toisen pinta silattu.

RUUTU 374 / 20

- 1276 Saviastianpala 1 kpl - 1,8 g
Aines melko karkea, sekoitteena vähän kivimurskaa.
x = 37432 y = 2015 z = 9231
- 1277 Saviastianpaloja 4 kpl - 4,8 g
Aines melko karkea, sekoitteena vähän kivimurskaa.
x = 37449 y = 2091 z = 9221
- 1278 Saviastianpala 1 kpl - 0,7 g
Aines melko karkea, sekoitteena vähän kivimurskaa.
x = 37453 y = 2053 z = 9227
- 1279 Saviastianpala 1 kpl - 0,6 g
Aines melko karkea, sekoitteena vähän kivimurskaa.

RUUTU 374 / 21

- 1280 Saviastianpaloja 4 kpl - 12,3 g
Aines melko karkea, sekoitteena vähän kivimurskaa. Pinnassa karstaa.
x = 37435 y = 2117 z = 9219

1997

KM 30304

Hämeenlinna Kirstula Riihimäki

KM 30304

- 1281 Saviastianpala 1 kpl - 1 g
Aines melko karkea, sekoitteena vähän kivimurskaa.
x = 37435 y = 2105 z = 9221
- 1282 Saviastianpala 1 kpl - 0,3 g
Aines melko tiivis, sekoitteena vähän kivimurskaa.
x = 37475 y = 2169 z = 9218
- 1283 Saviastianpaloja 3 kpl - 2,5 g
Aines melko karkea, sekoitteena vähän kivimurskaa.
- 1284 Kuonaa 1 kpl - 0,3 g
x = 37457 y = 2161 z = 9218
- 1285 Kuonaa 1 kpl - 1,1 g

RUUTU 374 / 22

- 1286 Rautaesineen katkelma 1 kpl - 1,9 g
Soljen neulan katkelma? Poikkileikkaukseltaan neliömäistä varrasta, keskeltä kierretty silmukalle, toinen pää taivutettu.
Mitat 34 x 11 x 8 mm.

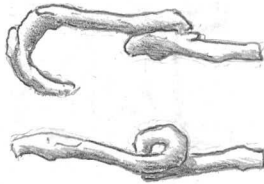
**RUUTU 375 / 18**

- 1287 Saviastian reunapala 1 kpl - 1,3 g
Aines melko tiivis, sekoitteena vähän kivimurskaa. Seinämän paksuus 5 mm. Pinnassa karstaa.
x = 37557 y = 1879 z = 9257
- 1288 Saviastianpaloja 1 kpl - 1,2 g
Aines melko karkea, sekoitteena vähän kivimurskaa.
x = 37505 y = 1806 z = 9239
- 1289 Saviastianpaloja 8 kpl - 15,4 g
Aines melko karkea, sekoitteena vähän kivimurskaa. Pinnassa karstaa.

RUUTU 375 / 19

- 1290 Saviastianpala 1 kpl - 0,9 g
Aines melko karkea, sekoitteena vähän kivimurskaa. Pinnassa karstaa.
x = 37541 y = 1982 z = 9239

RUUTU 375 / 20

- 1291 Saviastianpala 1 kpl - 1,9 g
Aines melko karkea, sekoitteena vähän kivimurskaa.
x = 37500 y = 2090 z = 9220
- 1292 Saviastianpala 1 kpl - 3,6 g
Aines melko tiivis, sekoitteena vähän kivimurskaa. Pinta silattu.
x = 37562 y = 2082 z = 9228
- 1293 Saviastianpala 1 kpl - 0,4 g
Aines melko karkea, sekoitteena vähän kivimurskaa.
x = 37568 y = 2073 z = 9229
- 1294 Saviastianpala 1 kpl - 4,7 g
Aines melko karkea, sekoitteena vähän kivimurskaa.
x = 37569 y = 2077 z = 9229
- 1295 Saviastianpala 1 kpl - 3 g
Aines melko karkea, sekoitteena vähän kivimurskaa.
x = 37585 y = 2055 z = 9234
- 1296 Saviastianpaloja 2 kpl - 3,4 g
Aines melko karkea, sekoitteena vähän kivimurskaa.
x = 37592 y = 2040 z = 9235
- 1297 Saviastianpaloja 5 kpl - 1,6 g
Aines melko karkea, sekoitteena vähän kivimurskaa.

RUUTU 375 / 21

- 1298 Pronssirengas 1 kpl - 0,1 g
Poikkileikkaukseltaan pyöreätä renkaaksi kierrettyä varrasta.
Mitat 8 x 5 x 12 mm.
x = 37578 y = 2162 z = 9219
- 1299 Saviastian reunapala 1 kpl - 11,1 g
Aines melko karkea, sekoitteena vähän kivimurskaa. Seinämän paksuus 9 mm.
x = 37594 y = 2122 z = 9225
- 1300 Saviastianpaloja 6 kpl - 28,1 g
Aines melko karkea, sekoitteena vähän kivimurskaa.
x = 37519 y = 2120 z = 9219
- 1301 Palanutta savea 1 kpl - 13,3 g
Savitiivistettä? Aines melko tiivis, lähes sekoitteeton. Ei selviä painanteita.
x = 37515 y = 2101 z = 9223
- 1302 Palanutta luuta 2 kpl - 1,3 g

RUUTU 375 / 22

- 1303 Palanutta luuta 1 kpl - 0,2 g

RUUTU 376 / 19

- 1304 Saviastianpaloja 2 kpl - 1,2 g
Aines melko karkea, sekoitteena vähän kivimurskaa.
x = 37643 y = 1951 z = 9247
- 1305 Saviastianpaloja 2 kpl - 10 g
Aines melko karkea, sekoitteena vähän kivimurskaa.
x = 37658 y = 1982 z = 9242
- 1306 Saviastianpala 1 kpl - 0,8 g
Aines melko karkea, sekoitteena vähän kivimurskaa.
x = 37686 y = 1959 z = 9245
- 1307 Saviastianpala 1 kpl - 11 g
Aines melko karkea, sekoitteena vähän kivimurskaa.
x = 37688 y = 1977 z = 9244
- 1308 Saviastianpala 1 kpl - 0 g
Aines melko karkea, sekoitteena vähän kivimurskaa.

RUUTU 376 / 20

- 1309 Pronssirenkaita 3 kpl - 0,4 g
Kolme irrallista avonaista rengasta. Poikkileikkaukseltaan neliömäistä varrasta.
- 1310 Saviastianpala 1 kpl - 1,7 g
Aines melko karkea, sekoitteena vähän kivimurskaa. Pinnassa karstaa.
x = 37692 y = 2004 z = 9242
- 1311 Saviastianpala 1 kpl - 0,7 g
Aines melko karkea, sekoitteena vähän kivimurskaa.
- 1312 Kuonaa 1 kpl - 2,6 g
x = 37622 y = 2033 z = 9237

RUUTU 376 / 21

- 1313 Saviastianpaloja 3 kpl - 1,5 g
Aines melko karkea, sekoitteena vähän kivimurskaa.
x = 37647 y = 2166 z = 9222
- 1314 Saviastianpaloja 3 kpl - 2 g
Aines melko karkea, sekoitteena vähän kivimurskaa.
x = 37656 y = 2112 z = 9228
- 1315 Palanutta luuta 6 kpl - 1,7 g

RUUTU 376 / 22

- 1316 Pronssipeltiä 5 kpl - 0,7 g
Helan katkelmia? Ohuita pellin paloja ja kaksi niittiä. Isoimman pellin pinnassa pyöreitä silmällisiä kuvioita.
Mitat 17 x 16 x 1 mm.
x = 37638 y = 2201 z = 9222



1 : 1 MR98

- 1317 Pronssiesineen katkelma 1 kpl - 0,4 g
Rannerenkaan kärkikatkelma? Pähän kapenevaa, poikkileikkaukseltaan linssimäistä varrasta.
Mitat 21 x 4 x 2 mm.
x = 37658 y = 2207 z = 9220



1 : 1 MR98

- 1318 Saviastianpaloja 3 kpl - 2,3 g
Aines melko karkea, sekoitteena vähän kivimurskaa.
- 1319 Palanutta luuta 12 kpl - 3,9 g

RUUTU 377 / 19

- 1320 Pronssirenkaita 1 kpl - 0,6 g
Kaksi soikeata rengasta lenkissä. Toinen kaksinkertainen, toinen yksinkertainen, avoin. Poikkileikkaus pyöreä tai soikea.
Mitat 16 x 8 x 7 mm.
x = 37757 y = 1926 z = 9251
- 1321 Saviastianpala 1 kpl - 1,1 g
Aines melko karkea, sekoitteena vähän kivimurskaa.
x = 37700 y = 1943 z = 9250
- 1322 Saviastianpala 1 kpl - 1 g
Aines melko karkea, sekoitteena vähän kivimurskaa.
x = 37749 y = 1938 z = 9251
- 1323 Saviastianpaloja 5 kpl - 10,8 g
Aines melko karkea, sekoitteena vähän kivimurskaa.
x = 37786 y = 1940 z = 9251
- 1324 Palanutta luuta 3 kpl - 1 g

RUUTU 377 / 201325 Lasihelmen kappale 1 kpl - 1,5 g

Tynnyrimäisen aaltoviiva- ja silmäkoristeisen helmen puolikas.
Pohjaväri musta, aaltoviiva valkoinen, silmä punavalkoinen
säteellinen.

Mitat 13 x 13 x 7 mm.

x = 37787 y = 2077 z = 9231



1 1 MR98

RUUTU 377 / 211326 Palanutta luuta 1 kpl - 0,3 g**RUUTU 377 / 22**1327 Pronssiesineen katkelma 1 kpl - 0,8 g

Rengaskorun katkelma? Poikkileikkaukseltaan pyöreätä varrasta.

Mitat 21 x 3 x 3 mm.

x = 37786 y = 2274 z = 9219

1328 Pronssispiraalia 1 kpl - 0,3 g

Poikkileikkaukseltaan suorakaiteista litteää varrasta.

Mitat 9 x 8 x 7 mm.

x = 37786 y = 2274 z = 9219

1329 Pronssispiraalia 1 kpl - 0,5 g

Poikkileikkaukseltaan linssimäistä varrasta.

Mitat 13 x 6 x 6 mm.

x = 37786 y = 2274 z = 9219

1330 Pronssia 1 kpl - 0,6 g

Pisara.

1331 Saviastianpala 1 kpl - 1,3 g

Aines melko karkea, sekoitteena vähän kivimurskaa.

x = 37708 y = 2279 z = 9223

1332 Palanutta luuta 10 kpl - 3,7 g

x = 37771 y = 2267 z = 9219

RUUTU 378 / 191333 Palanutta savea 2 kpl - 2,6 g

x = 37886 y = 1915 z = 9255

RUUTU 378 / 221334 Pronssirenkaita 2 kpl - 1 g

Kaksi irrallista avointa soikeahkoa rengasta. Toisen vartaan
poikkileikkaus soikea, toisen pyöreä. Lämpimitta 12 mm.

x = 37814 y = 2294 z = 9221

1335 Saviastianpaloja 2 kpl - 11,3 g
 Aines melko tiivis, sekoitteena hienoa kivimurskaa ja hiekkaa. Pinta silattu?
 x = 37856 y = 2291 z = 9222

1336 Palanutta luuta 8 kpl - 2,2 g
 x = 37817 y = 2247 z = 9223

RUUTU 379 / 18

1337 Palanutta savea 1 kpl - 1,3 g

1338 Palanutta luuta 1 kpl - 1,2 g
 x = 37941 y = 1863 z = 9258

RUUTU 379 / 20

1339 Saviastianpaloja 2 kpl - 0,5 g
 Aines melko tiviis, sekoitteena vähän kivimurskaa.

1340 Palanutta luuta 1 kpl - 0,4 g

RUUTU 379 / 21

1341 Saviastianpaloja 2 kpl - 1 g
 Aines melko tiivis, sekoitteena vähän kivimurskaa.

1342 Palanutta luuta 2 kpl - 1,7 g

RUUTU 379 / 22

1343 Saviastian reunapala 1 kpl - 3,5 g
 Aines melko tiviis, sekoitteena hienoa kivimurskaa ja hiekkaa. Pinta sialttu? Seinämän paksuus 5 mm.

1344 Saviastian reunapala 1 kpl - 1 g
 Aines melko tiivis, sekoitteena vähän kivimurskaa. Seinämän paksuus 7 mm.

1345 Saviastianpala 1 kpl - 2 g
 Aines melko karkea, sekoitteena vähän kivimurskaa.

1346 Palanutta savea 2 kpl - 3 g
 Palaneita saviastian- tai esineen paloja?

x = 37972 y = 2257

1347 Palanutta luuta 7 kpl - 4,7 g

RUUTU 380 / 19

1348 Palanutta luuta 1 kpl - 0,9 g

RUUTU 380 / 20

1349 Ketjunktajan katkelma, prons 1 kpl - 8,9 g
 Pahasti sulanut, ainakin osaksi spiraalipäisen ketjunktajan katkelma ja siihen mahdollisesti liittyvää ketjulaitetta.
 Mitat 32 x 21 x 9 mm.

x = 38010 y = 2052 z = 9246

1350 Pronssia 1 kpl - 1,8 g
 Kaareva pätkä hyvin ohutta (1-2 mm) pronssivarrasta, poikkileikkaus todennäköisesti pyöreä.
 Mitat 37 x 2 x 1 mm.
 x = 38085 y = 2024 z = 9253

RUUTU 380 / 21

1351 Saviastianpaloja 24 kpl - 20 g
 Aines melko karkea, sekoitteena vähän kivimurskaa.
 x = 38029 y = 2174 z = 9241

1352 Saviastianpaloja 9 kpl - 13,2 g
 Aines melko karkea, sekoitteena vähän kivimurskaa.
 x = 38034 y = 2182 z = 9241

1353 Saviastianpaloja 12 kpl - 13,8 g
 Aines melko karkea, sekoitteena vähän kivimurskaa.
 x = 38081 y = 2178 z = 9241

1354 Palanutta luuta 2 kpl - 1,3 g
 x = 38031 y = 2174 z = 9242

1355 Kuonaa 1 kpl - 0,6 g
 x = 38026 y = 2189 z = 9241

RUUTU 380 / 22

1356 Saviastianpaloja 2 kpl - 1,4 g
 Aines melko karkea, sekoitteena vähän kivimurskaa.
 x = 38020 y = 2220 z = 9234

1357 Saviastianpaloja 4 kpl - 0,8 g
 Aines melko karkea, sekoitteena vähän kivimurskaa.
 x = 38022 y = 2258 z = 9228

1358 Saviastianpaloja 8 kpl - 2,9 g
 Aines melko karkea, sekoitteena vähän kivimurskaa.
 x = 38035 y = 2240 z = 9232

1359 Saviastianpala 1 kpl - 0,9 g
 Aines melko karkea, sekoitteena vähän kivimurskaa.
 x = 38069 y = 2284 z = 9228

1360 Saviesineen katkelmia? 3 kpl - 2,6 g
 Sulaneita saviastianpaloja? Aines melko karkea, sekoitteena vähän kivimurskaa.
 x = 38020 y = 2220 z = 9234

1361 Palanutta luuta 18 kpl - 5,2 g
 x = 38043 y = 2245 z = 9233

RUUTU 381 / 18

1362 Saviastianpala 1 kpl - 2,7 g
 Aines melko karkea, sekoitteena vähän kivimurskaa.
 x = 38131 y = 1871 z = 9268

1363 Palanutta luuta 1 kpl - 0,1 g

RUUTU 381 / 20

- 1364 Lasihelmen kappale 1 kpl - 0,1 g
Silmällisen helmen siru. Pohjaväri vihreä, silmä säteellinen punaruskea-valkoinen. Kuuluu yhteen nron :1366 kanssa.

x = 38196 y = 2031 z = 9254

RUUTU 381 / 21

- 1365 Lasihelmi 1 kpl - 2 g
Pahasti sulanut ja litistynyt silmällinen helmi. Pohjaväri sinivihreä, silmä punamusta.
Mitat 16 x 13 x 9 mm.

- 1366 Lasihelmen kappale 1 kpl - 1,6 g
Muodottomaksi sulaneen silmällisen helmen neljännes. Pohjaväri vihreä, silmä säteellinen punaruskea-valkoinen. Kuuluu yhteen nron :1364 kanssa.

- 1367 Saviastianpaloja 2 kpl - 4,7 g
Aines melko karkea, sekoitteena vähän kivimurskaa.

x = 38156 y = 2140 z = 9244

RUUTU 381 / 22

- 1368 Pronssihela 1 kpl - 0,4 g
Soikea kartiomainen levy, jonka keskellä kannallinen niitti. Levyn reunassa kohokuviainen pisterivi.

Mitat 15 x 11 x 17 mm.

x = 38105 y = 2290 z = 9229



1:1 MR 98

- 1369 Pronssiniitti 1 kpl - 0,4 g
Helan osa? Niitin päissä suorakaiteen muotoiset, katkelmalliset levyt.

Mitat 14 x 7 x 6 mm.

x = 38122 y = 2262 z = 9231





1:1 MR 98

- 1370 Pronssia 1 kpl - 1,1 g

Pisara.

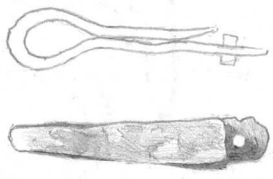
x = 38142 y = 2244 z = 9234

- 1371 Hihnan lenkin katkelma 1 kpl - 2 g
 Hihnan alkulenkki. Lenkiksi taivutettu ja toisesta päästä niitillä yhdistetty koukku, poikkileikkaus litteän suorakaiteinen, lenkin kohdalta soikea.
 Mitat 34 x 7 x 8 mm.
 x = 38189 y = 2253 z = 9235
- 
- 1372 Saviastianpala 1 kpl - 0,8 g
 Aines melko karkea, sekoitteena vähän kivimurskaa.
 x = 38135 y = 2278 z = 9230
- 1373 Saviastian reunapala 1 kpl - 4 g
 Aines melko karkea, sekoitteena vähän kivimurskaa. Seinämän paksuus 7 mm.
 x = 38145 y = 2258 z = 9234
- 1374 Saviastianpala 1 kpl - 4,5 g
 Aines melko tiivis, sekoitteena vähän kivimurskaa.
 x = 38145 y = 2258 z = 9234
- 1375 Saviastianpala 1 kpl - 0,8 g
 Aines melko tiivis, sekoitteena vähän kivimurskaa.
 x = 38171 y = 2285 z = 9228
- 1376 Saviastianpala 1 kpl - 4 g
 Aines melko karkea, sekoitteena vähän kivimurskaa.
 x = 38178 y = 2246 z = 9233
- 1377 Palanutta savea 1 kpl - 1 g
 Palanut saviastianpala? Aines melko karkea, sekoitteena vähän kivimurskaa.
 x = 38150 y = 2264 z = 9231
- 1378 Saviastianpaloja 5 kpl - 8,2 g
 Aines melko karkea, sekoitteena vähän kivimurskaa.
 x = 38188 y = 2266 z = 9231
- 1379 Lasihelmen kappale 1 kpl - 1 g
 Pahasti sulanut aaltoviiva- ja silmäkoristeisen helmen kappale. Pohjaväri musta, aaltoviiva valkoinen, silmässä ainakin punaista.
 x = 38130 y = 2260 z = 9233
- 1380 Lasihelmi 2 kpl - 2,6 g
 Sulanut ja litistynyt soikea tai pyöreä silmällinen helmi kahtena kappaleena. Pohja keltainen, silmä säteellinen kelta-sinivihreä-musta.
 x = 38145 y = 2276 z = 9232

- 1381 Lasihelmi 1 kpl - 2 g
Muodottomaksi sulanut ja pinnasta ruskeaksi palanut helmi, jossa kiinni pala keltaista helmeä.
x = 38146 y = 2258 z = 9234
- 1382 Lasihelmen kappale 1 kpl - 0,9 g
Muodottomaksi sulanut silmällisen helmen kappale, Pohja punainen tai valkoinen, silmä säteellinen, puna-valkoinen.
x = 38172 y = 2286 z = 9227
- 1383 Lasihelmen kappale 1 kpl - 0,1 g
Muru. Musta tai tumman punaruskea.
x = 38178 y = 2247 z = 9233
- 1384 Lasihelmen kappale 1 kpl - 1 g
Muodottomaksi sulanut silmällinen helmi. Pohja valkoinen?, silmä musta ja mahdollisesti punainen.
x = 38188 y = 2232 z = 9235
- 1385 Luuesineen katkelma 1 kpl - 0,2 g
Luukamman katkelma? Hammastusta ja viivakoristelua.
Mitat 9 x 7 x 4 mm.
x = 38191 y = 2260 z = 9230
-  1 : 1 ME 98
- 1386 Palanutta savea 1 kpl - 1,4 g
Palanut saviastianpala?
x = 38158 y = 2250 z = 9233
- 1387 Palanutta luuta 25 kpl - 6,7 g
x = 38127 y = 2256 z = 9232
- 1388 Palanutta luuta 86 kpl - 24,9 g
- RUUTU 382 / 18**
- 1389 Lasihelmen kappale 1 kpl - 1,8 g
Pahasti sulanut aaltoviivakoristeisen? helmen kappale. Pohja musta, aaltoviiva valkoinen.
- RUUTU 382 / 19**
- 1390 Pronssiesineen katkelma 1 kpl - 0,4 g
Hyvin ohuen vartaan (1-2 mm) katkelma, jonka pää kierretty rullalle. Vartaan poikkileikkaus pyöreä, rullatusta päästä litteä suorakaide. Vrt. :1350.
Mitat 22 x 3 x 2 mm.
x = 38226 y = 1938 z = 9267
- 1391 Saviastianpala 1 kpl - 1,3 g
Aines melko tiivis, sekoitteena vähän kivimurskaa.
x = 38268 y = 1962 z = 9262
- 1392 Palanutta luuta 1 kpl - 2 g

RUUTU 382 / 20

- 1393 Lasihelmen kappaleita 3 kpl - 1,8 g
Muodottomaksi sulaneen silmällisen helmen kappaleita. Pohjaväri vihreä, silmä säteellinen musta-puna-valkoinen.

x = 38242 y = 2094 z = 9251

- 1394 Palanutta luuta 34 kpl - 9,7 g

RUUTU 382 / 21

- 1395 Lasihelmen kappale 1 kpl - 2 g
Muodottomaksi sulanut silmällisen helmen kappale. Pohja keltainen, silmä säteellinen, musta-valkoinen?

x = 38215 y = 2147 z = 9240

- 1396 Saviastianpaloja 3 kpl - 2,6 g
Aines melko karkea, sekoitteena vähän kivimurskaa.

x = 38207 y = 2152 z = 9240

- 1397 Saviastianpaloja 4 kpl - 5,4 g
Aines melko karkea, sekoitteena vähän kivimurskaa.

x = 38244 y = 2178 z = 9242

- 1398 Saviastianpaloja 3 kpl - 6,1 g
Aines melko karkea, sekoitteena vähän kivimurskaa.

x = 38245 y = 2165 z = 9243

- 1399 Saviastianpala 1 kpl - 1,9 g
Aines melko karkea, sekoitteena vähän kivimurskaa.

x = 38267 y = 2160 z = 9244

- 1400 Palanutta luuta 79 kpl - 16,2 g

x = 38242 y = 2180 z = 9242

RUUTU 382 / 22

- 1401 Pronssihela 1 kpl - 4,6 g
Hihnan pätehela. Suorakaiteinen, päästä pyöristetty ja kupera ohut (1-2 mm) levy. Toisesta päästä katkelmallinen. Pohjassa kolme niittiä. Kasviornamentti- ja uurreviivakoristelua pitkittäisinä linjoina.

Mitat 37 x 19 x 5 mm.

x = 38207 y = 2271 z = 9232

///



1402 Pronssihel

1 kpl - 2,5 g

Sydämenmuotoinen kuperasta ohuesta (1 mm) levystä. Takana kolme niittiä. Kasviaihekoristelu. Vrt. nrot :1403-1404, :1458-1459, :1743.

Mitat 22 x 22 x 8 mm.

x = 38238 y = 2268

z = 9232

1403 Pronssihela

1 kpl - 2,7 g

Sydämenmuotoinen kuperasta ohuesta (1 mm) evystä. Takana kolme niittiä. Kasviaihekoristelu. Vrt. nrot :1402, :1404, :1458-1459.

Mitat 220 x 21 x 7 mm.

x = 38265 y = 2284

z = 9229

1404 Pronssihela

1 kpl - 2,9 g

Vaakunanmuotoinen kuperasta ohuesta (1 mm) levystä. Takana kaksi niittiä. Kasviaihekoristelu. Vrt. nrot :1405, :1769, :1770, 1935, :1989.

Mitat 22 x 23 x 7 mm.

x = 38277 y = 2279

z = 9233



- 1405 Pronssihelan katkelma 1 kpl - 1,2 g
 Todennäköisesti vaakunan tai sydämenmuotoisesta helasta reunan katkelma ohutta (1 mm) levyä. Takana niitti. Kasvialhekoristelu. Vrt. nrot :1404, :1769, :1770, :1935, :1989.
 Mitat 16 x 15 x 6 mm.
 x = 38291 y = 2275 z = 9233
- 
- 1406 Pronssipeltiä 3 kpl - 3 g
 Ohuita suorakaiteen muotoisia levyjä. Yhdessä kaksi reikää.
 x = 38241 y = 2236 z = 9234
- 1407 Pronssispiraalia 1 kpl - 0,3 g
 Vartaan poikkileikkaus pyöreä.
 Mitat 6 x 5 x 5 mm.
 x = 38237 y = 2288 z = 9231
- 1408 Pronssispiraalia 1 kpl - 0,9 g
 Vartaan poikkileikkaus pyöreä.
 Mitat 13 x 6 x 6 mm.
 x = 38287 y = 2245 z = 9236
- 1409 Pronssia 1 kpl - 0,7 g
 Sulanut möykky.
 x = 38291 y = 2275 z = 9233
- 1410 Rautaesineen katkelma 1 kpl - 1,9 g
 Vyönsoljen kieli? Poikkileikkaukseltaan litteän suorakaiteinen varras. Kaareva, taivutettu toisesta päästä koloivaksi koukuksi. Toisesta päästä katkelmallinen.
 Mitat 28 x 8 x 3 mm.
 x = 38261 y = 2268 z = 9232
- 1411 Lasihelmiä 1 kpl - 2,2 g
 Kaksi muodottomaksi yhteensulanutta silmälistä helmeä, toinen kokonainen, toinen kappale. Pohja kummassakin keltainen, säteelliset silmät toisessa musta-kelta-valko-sinivihreitä, toisessa tunnistamattomaksi palaneita.
 x = 38219 y = 2204 z = 9237
- 1412 Lasihelmen kappale 1 kpl - 0,1 g
 Sulanut ja lohjennut kappale silmälistä(?) helmeä. Pohja keltainen.
 x = 38217 y = 2281 z = 9232
- 1413 Lasihelmen kappale 1 kpl - 0,6 g
 Sulanut ja lohjennut kappale silmälistä helmeä. Pohja musta, silmä keltainen.
 x = 38231 y = 2263 z = 9232
- 1414 Lasihelmen kappale 1 kpl - 0,1 g
 Sulanut kappale silmälistä(?) helmeä. Pohja punainen, silmä keltainen.
 x = 38245 y = 2222 z = 9235

- 1415 Lasihelmi 1 kpl - 1,5 g
Tynnyrimäisen silmällisen helmen puolikas. Pohja keltainen, reliefimäisten silmien säteet puna-valkoiset, silmät sinivihreät.
Mitat 12 x 12 x 8 mm.
x = 38249 y = 2215 z = 9236
11
- 
- 1416 Lasihelmi 1 kpl - 1 g
Tynnyrimäisen silmällisen helmen puolikas. Pohja keltainen, silmästeellinen puna-valkoinen.
x = 38275 y = 2250 z = 9237
- 1417 Lasihelmen kappale 1 kpl - 0,8 g
Pahasti sulaneen ja pinnastana palaneen silmällisen helmen kappale. Pohja valkoinen, silmät puna-sinivihreät.
- 1418 Saviastianpala 1 kpl - 2,7 g
Aines melko karkea, sekoitteena vähän kivimurskaa.
x = 38218 y = 2235 z = 9234
- 1419 Saviastianpala 1 kpl - 17,9 g
Aines melko karkea, sekoitteena vähän kivimurskaa.
x = 38248 y = 2290 z = 9231
- 1420 Saviastianpala 1 kpl - 5,7 g
Aines melko karkea, sekoitteena vähän kivimurskaa.
x = 38249 y = 2214 z = 9236
- 1421 Saviastianpaloja 4 kpl - 5,4 g
Aines melko karkea, sekoitteena vähän kivimurskaa.
x = 38268 y = 2271 z = 9233
- 1422 Saviastianpaloja 2 kpl - 1,7 g
Aines melko karkea, sekoitteena vähän kivimurskaa.
x = 38282 y = 2234 z = 9234
- 1423 Saviastianpaloja 6 kpl - 10,6 g
Aines melko karkea, sekoitteena vähän kivimurskaa.
x = 38284 y = 2228 z = 9238
- 1424 Saviastianpaloja 2 kpl - 8 g
Aines melko karkea, sekoitteena vähän kivimurskaa.
x = 38298 y = 2252 z = 9235
- 1425 Saviastianpaloja 11 kpl - 8,2 g
Aines melko karkea, sekoitteena vähän kivimurskaa.
- 1426 Palanutta savea 1 kpl - 1 g
x = 38245 y = 2229 z = 9234

1997

KM 30304

Hämeenlinna Kirstula Riihimäki

KM 30304

1427 Palanutta luuta 29 kpl - 13,2 g

x = 38224 y = 2279 z = 9231

1428 Palanutta luuta 24 kpl - 9,3 g

x = 38238 y = 2209 z = 9236

1429 Palanutta luuta 94 kpl - 30,1 g**RUUTU 383 / 18**1430 Lasihelmi 1 kpl - 4,4 g

Muodottomaksi sulanut ja litistynyt aaltoviivakoristeinen silmälinen helmi. Pohja musta, silmä säteellinen musta-valkoinen, aaltoviiva valkoinen.

x = 38345 y = 1864 z = 9245

1431 Palanutta luuta 5 kpl - 1,9 g**RUUTU 383 / 19**1432 Saviastianpaloja 2 kpl - 2,9 g

Aines melko karkea, sekoitteena vähän kivimurskaa.

x = 38333 y = 1933 z = 9265

1433 Palanutta luuta 13 kpl - 5,4 g**RUUTU 383 / 20**1434 Soljen katkelma, pronssia 1 kpl - 1 g

Hevosenenkäsoljen katkelma? Keskiharjallista, poikkileikkaukseltaan vinoneliön muotoista kaarevaa varrasta. Toinen pää litteä. Toisella puolella keskiharjan molemmin puolin epäselvää pisteviivakoristelua.

Mitat 21 x 7 x 4 mm.

x = 38348 y = 2026 z = 9266

1435 Pronssiesineen katkelma 1 kpl - 0,3 g

Halkaistun lieriön muotoinen pala litteää levyä.

Mitat 9 x 8 x 3 mm.

x = 38348 y = 2026 z = 9266

1436 Saviastianpala 1 kpl - 20,5 g

Aines melko karkea, sekoitteena vähän kivimurskaa.

x = 38317 y = 2082 z = 9255

1437 Palanutta luuta 22 kpl - 2,4 g

x = 38302 y = 2076 z = 9254

1438 Palanutta luuta 37 kpl - 14,2 g

x = 38303 y = 2038 z = 9255

1997

KM 30304

Hämeenlinna Kirstula Riihimäki

KM 30304

1439	<u>Palanutta luuta</u>	30 kpl - 6,6 g
	x = 38306 y = 2046 z = 9255	
1440	<u>Palanutta luuta</u>	25 kpl - 4 g
	x = 38316 y = 2071 z = 9256	
1441	<u>Palanutta luuta</u>	22 kpl - 4,8 g
	x = 38319 y = 2057 z = 9258	
1442	<u>Palanutta luuta</u>	39 kpl - 10,6 g
	x = 38327 y = 2079 z = 9253	
1443	<u>Palanutta luuta</u>	36 kpl - 18,5 g
	x = 38328 y = 2062 z = 9254	
1444	<u>Palanutta luuta</u>	30 kpl - 5 g
	x = 38345 y = 2043 z = 9261	
1445	<u>Palanutta luuta</u>	47 kpl - 18,9 g
	x = 38351 y = 2057 z = 9259	
RUUTU	383 / 21	
1446	<u>Pronssispiraalia</u>	3 kpl - 1,5 g
	Poikkileikkaukseltaan linssimäistä varrasta. Mitat suurimmasta palasta. Mitat 14 x 6 x 5 mm. x = 38370 y = 2139 z = 9255	
1447	<u>Rautaesine</u>	1 kpl - 2,2 g
	Niitti? Kiillamainen, pienikantainen. Poikkileikkaus neliömäinen, pyöristetty. Mitat 29 x 6 x 5 mm. x = 38381 y = 2131 z = 9259	
1448	<u>Lasihelmi</u>	1 kpl - 2,9 g
	Muodottomaksi sulanut, silmällinen ja aaltoviivakoristeinen. Pohja musta, aaltoviiva valkoinen, silmä musta, säteet puna-valkoiset. x = 38305 y = 2102 z = 9254	
1449	<u>Lasihelmi</u>	1 kpl - 2,6 g
	Muodottomaksi sulanut silmällinen helmi. Pohja keltainen, silmissä ainakin sinivihreää. x = 38317 y = 2168 z = 9254	
1450	<u>Saviastianpaloja</u>	5 kpl - 4 g
	Aines melko karkea, sekoitteena vähän kivimurskaa.	
1451	<u>Palanutta luuta</u>	5 kpl - 1,3 g
	x = 38306 y = 2195 z = 9249	
1452	<u>Palanutta luuta</u>	4 kpl - 1,7 g
	x = 38323 y = 2147 z = 9251	
1453	<u>Palanutta luuta</u>	10 kpl - 2,2 g
	x = 38343 y = 2149 z = 9248	
1454	<u>Palanutta luuta</u>	5 kpl - 2,2 g
	x = 38375 y = 2162 z = 9253	

- 1455 Palanutta luuta 7 kpl - 3,9 g
 x = 38386 y = 2180 z = 9251
- 1456 Palanutta luuta 17 kpl - 7,7 g
 x = 38393 y = 2161 z = 9253
- 1457 Kuonaa 1 kpl - 2 g
 Sulanut lasihelmi? Mustaa ja punaista massaa.
 x = 38315 y = 2184 z = 9246

RUUTU 383 / 22

- 1458 Pronssihela 1 kpl - 2,6 g
 Sydämenmuotoinen kupera ohuesta (1 mm), takana kolme niittiä.
 Kasviaihekoristelu. Vrt. nrot :1402-1404, :1459.
 Mitat 21 x 21 x 8 mm.
 x = 38315 y = 2256 z = 9235

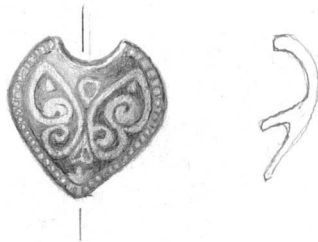

1 : 1 MR98

- 1459 Pronssihela 1 kpl - 2 g
 Reunasta puuttuu kappale. Sydämenmuotoinen, kupera ohuesta (1 mm) levystä, takana kolme niittiä. Kasviaihekoristelu. Vrt. nrot :1402-1404, :1458.
 Mitat 23 x 23 x 8 mm.
 x = 38306 y = 2221 z = 9240



1 : 1 MR98

- 1460 Pronssihelan? Katkelma 1 kpl - 2,5 g
 Suorakaiteen muotoinen litteä levy. Vrt. 930.
 Mitat 26 x 17 x 1 mm.
 x = 38399 y = 2206 z = 9246
- 1461 Saviastianpala 1 kpl - 1 g
 Aines melko karkea, sekoitteena vähän kivimurskaa.
 x = 38306 y = 2216 z = 9240
- 1462 Palanutta luuta 6 kpl - 5,6 g
 x = 38316 y = 2269 z = 9236

1463	<u>Palanutta luuta</u>	65 kpl - 21,3 g
RUUTU	384 / 19	
1464	<u>Palanutta luuta</u>	11 kpl - 1,1 g
RUUTU	384 / 20	
1465	<u>Palanutta luuta</u>	7 kpl - 2,5 g
RUUTU	384 / 21	
1466	<u>Palanutta luuta</u>	44 kpl - 16,1 g
	x = 38437 y = 2181 z = 9249	
1467	<u>Palanutta luuta</u>	60 kpl - 20,7 g
RUUTU	384 / 22	
1468	<u>Pronssispiraalia</u>	1 kpl - 0,4 g
	Poikkileikkaukseltaan pyöreätä? varrasta.	
	Mitat 13 x 6 x 6 mm.	
	x = 38414 y = 2216 z = 9247	
1469	<u>Pronssispiraalia</u>	2 kpl - 0,6 g
	Poikkileikkaukseltaan neliömäistä varrasta. Mitat suuremmasta.	
	Mitat 11 x 6 x 6 mm.	
	x = 38426 y = 2241 z = 9243	
1470	<u>Pronssispiraalia</u>	1 kpl - 0,1 g
	Poikkileikkaukseltaan neliömäistä varrasta.	
	Mitat 7 x 8 x 7 mm.	
	x = 38426 y = 2228 z = 9242	
1471	<u>Palanutta luuta</u>	22 kpl - 7,7 g
	x = 38413 y = 2222 z = 9249	
1472	<u>Palanutta luuta</u>	9 kpl - 4,5 g
	x = 38419 y = 2262 z = 9241	
1473	<u>Palanutta luuta</u>	30 kpl - 9,7 g
	x = 38420 y = 2239 z = 9243	
1474	<u>Palanutta luuta</u>	32 kpl - 14,1 g
	x = 38424 y = 2235 z = 9243	
1475	<u>Palanutta luuta</u>	18 kpl - 5,2 g
	x = 38438 y = 2215 z = 9250	
1476	<u>Palanutta luuta</u>	12 kpl - 9,8 g
	x = 38448 y = 2221 z = 9246	
1477	<u>Palanutta luuta</u>	30 kpl - 6,6 g
	x = 38449 y = 2200 z = 9246	
1478	<u>Palanutta luuta</u>	28 kpl - 11,6 g

RUUTU 385 / 21

1479 Saviastianpala 1 kpl - 0 g
Aines melko karkea, sekoitteena vähän kivimurskaa.

x = 38555 y = 2179 z = 9248

1480 Saviastianpala 1 kpl - 0 g
Aines melko karkea, sekoitteena vähän kivimurskaa.

x = 38565 y = 2187 z = 9247

1481 Palanutta luuta 2 kpl - 0,5 g

RUUTU 385 / 22

1482 Keihäänkärki, rautaa 1 kpl - 157,4 g
Pitkäputkellinen, kapealehtinen, Petersenin E-tyyppin portaallinen muunnos. Lehti keskiharjallinen, poikkileikkaus rombimainen, pituus 117 mm, leveys keskivaiheilla 19 mm. Putken ja lehden yhtymäkohdassa porras. Putkessa ristiurre.

Mitat 220 x 22 x 20 mm.

x = 38516 y = 2208 z = 9246

(piirros seuraavalla sivulla)

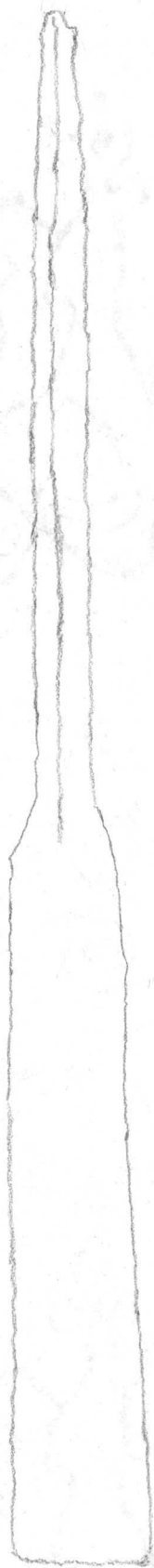

117

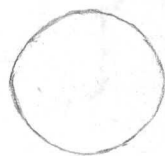

1483 Palanutta luuta 2 kpl - 1,7 g

RUUTU 386 / 22

1484 Pronssiketjua 1 kpl - 0,7 g

Kolminkertainen rengas, jossa kiinni katkelmat kahdesta muusta renkaasta. Yksi irtopala. Poikkileikkaukseltaan linssimäistä varrasta. Isompi mitattu.

Mitat 9 x 7 x 7 mm.

x = 38686 y = 2291 z = 9244

1485 Pronssiketjua 1 kpl - 1,3 g

Kankiketjun nivel. Rautalenkki, jonka ympärille kierretty pronssispiraalia.

Mitat 32 x 7 x 3 mm.

x = 38691 y = 2292 z = 9247



1486 Lasihelmi 1 kpl - 1,5 g

Muodottomaksi sulanut silmälinen helmi. Pohja punainen, silmä säteellinen, musta-valkoinen.

x = 38686 y = 2274 z = 9246

1487 Saviastian reunapala 1 kpl - 29,9 g

Aines melko karkea, sekoitteena vähän kivimurskaa. Pinnassa karstaa. Seinämän paksuus 9 mm.

x = 38663 y = 2211 z = 9244

1488 Palanutta luuta 3 kpl - 1,9 g

x = 38646 y = 2224 z = 9246

1489 Palanutta luuta 12 kpl - 2,2 g

x = 38648 y = 2269 z = 9245

1490 Palanutta luuta 17 kpl - 2,5 g

x = 38682 y = 2293 z = 9247

1491 Palanutta luuta 67 kpl - 13,1 g

x = 38684 y = 2285 z = 9245

1492 Palanutta luuta 19 kpl - 8,1 g

x = 38686 y = 2227 z = 9246

1493 Piitä 1 kpl - 4,8 g

x = 38676 y = 2261 z = 9247

RUUTU 387 / 19

- 1494 Saviastianpaloja 6 kpl - 14,7 g
 Aines melko karkea, sekoitteena vähän kivimurskaa.
 x = 38792 y = 1982 z = 9261

RUUTU 387 / 21

- 1495 Lasihelmiä 1 kpl - 3,9 g
 Kaksi (?) muodottomaksi yhteensulanutta silmällistä helmeä.
 Kummasaakin pohja punainen, toisessa suunnikkaat valkoiset
 silmät, toisen silmissä aiankin sinistä/mustaa ja keltaista.
 x = 38709 y = 2178 z = 9246

- 1496 Palanutta luuta 7 kpl - 3 g

RUUTU 387 / 22

- 1497 Pronssiholkki 1 kpl - 1,5 g
 Lieriöksi taivutettu ohut (1 mm) pronssilevy.
 Mitat 13 x 9 x 7 mm.

- 1498 Saviastianpala 1 kpl - 0,8 g
 Aines melko karkea, sekoitteena vähän kivimurskaa.
 x = 38719 y = 2274 z = 9250

- 1499 Saviastianpala 1 kpl - 35,8 g
 Aines karkea, sekoitteena vähän kivimurskaa.

- 1500 Lasihelmi 1 kpl - 2,6 g
 Muodottomaksi sulanut silmällinen helmi. Pohja keltainen, silmä
 puna-keltainen.
 x = 38700 y = 2261 z = 9248

- 1501 Luuesineen katkelma 1 kpl - 0,2 g
 Luukamman katkelma? Suorakaiteinen fasetoitu kappale, pinnassa
 ristikkoviivakoristelua.
 Mitat 12 x 6 x 3 mm.
 x = 38783 y = 2288 z = 9251



1:1 MR 98

- 1502 Palanutta luuta 9 kpl - 1,1 g
 x = 38701 y = 2233 z = 9248

- 1503 Palanutta luuta 9 kpl - 1,6 g
 x = 38708 y = 2284 z = 9247

- 1504 Palanutta luuta 26 kpl - 7,8 g
 Joukossa kappale piitä.
 x = 38710 y = 2262 z = 9249

- 1505 Palanutta luuta 31 kpl - 9,7 g
 x = 38714 y = 2292 z = 9247

1506	<u>Palanutta luuta</u>		26 kpl - 12,6 g
	x = 38718	y = 2244	z = 9251
1507	<u>Palanutta luuta</u>		14 kpl - 4,1 g
	x = 38726	y = 2277	z = 9256
1508	<u>Palanutta luuta</u>		48 kpl - 16,6 g
	x = 38748	y = 2236	z = 9252
1509	<u>Palanutta luuta</u>		22 kpl - 6,1 g
	x = 38768	y = 2282	z = 9249
1510	<u>Palanutta luuta</u>		10 kpl - 4,5 g
	x = 38793	y = 2246	z = 9255
1511	<u>Palanutta luuta</u>		70 kpl - 26,4 g
RUUTU 388 / 19			
1512	<u>Palanutta luuta</u>		1 kpl - 0,1 g
RUUTU 388 / 20			
1513	<u>Palanutta luuta</u>		1 kpl - 0,2 g
	x = 38825	y = 2087	z = 9259
RUUTU 388 / 21			
1514	<u>Palanutta savea</u>		1 kpl - 0,8 g
	x = 38886	y = 2162	z = 9260
1515	<u>Palanutta luuta</u>		2 kpl - 2,6 g
	x = 38861	y = 2119	z = 9257
RUUTU 388 / 22			
1516	<u>Palanutta luuta</u>		25 kpl - 5 g
	x = 38807	y = 2293	z = 9250
1517	<u>Palanutta luuta</u>		16 kpl - 3,6 g
RUUTU 389 / 19			
1518	<u>Palanutta luuta</u>		56 kpl - 24,7 g
	x = 38926	y = 1975	z = 9256
1519	<u>Palanutta luuta</u>		7 kpl - 8,1 g
	x = 38955	y = 1921	z = 9249
RUUTU 389 / 20			
1520	<u>Saviastianpala</u>		1 kpl - 4,3 g
	Aines melko karkea, sekoitteena vähän kivimurskaa. Pinnassa karstaa.		
1521	<u>Palanutta luuta</u>		4 kpl - 3 g
RUUTU 389 / 21			
1522	<u>Palanutta luuta</u>		1 kpl - 0,9 g

RUUTU 389 / 22

- 1523 Saviastianpala 1 kpl - 8,6 g
Aines karkea, sekoitteena vähän kivimurskaa. Pinnassa karstaa.
x = 38906 y = 2284 z = 9254
- 1524 Saviastianpala 1 kpl - 0,6 g
Aines melko karkea, sekoitteena vähän kivimurskaa.
x = 38907 y = 2257 z = 9259
- 1525 Saviastianpala 1 kpl - 5 g
Aines melko karkea, sekoitteena vähän kivimurskaa.
x = 38982 y = 2266 z = 9257

RUUTU 390 / 19

- 1526 Pronssia 1 kpl - 0,5 g
Pisaramainen möykky.
x = 39084 y = 1982 z = 9271
- 1527 Palanutta luuta 12 kpl - 1,8 g
x = 39079 y = 1978 z = 9271
- 1528 Palanutta luuta 44 kpl - 4,7 g
x = 39082 y = 1974 z = 9266
- 1529 Palanutta luuta 19 kpl - 4 g

RUUTU 390 / 20

- 1530 Pronssisormus 1 kpl - 1,8 g
Avoin, poikkileikkaukseltaan loivasti koverankuperaa varrasta, päistä kapenevaa ja harjavaa. Vartaan pää jatkuu toisen yli. Sisäläpimitta 15 mm.
Mitat 6 x 20 x 19 mm.
x = 39079 y = 2028 z = 9272



1 : 1 R98

- 1531 Saviastianpaloja 6 kpl - 3,7 g
Aines melko karkea, sekoitteena vähän kivimurskaa.
x = 39070 y = 2051 z = 9281
- 1532 Saviastianpaloja 8 kpl - 1,5 g
Aines melko karkea, sekoitteena vähän kivimurskaa.
x = 39068 y = 2043 z = 9276
- 1533 Palanutta luuta 10 kpl - 1,9 g
x = 39032 y = 2008 z = 9277

1534 Palanutta luuta 32 kpl - 5,5 g

x = 39050 y = 2013 z = 9276

1535 Palanutta luuta 27 kpl - 10,1 g

RUUTU 391 / 19

1536 Palanutta luuta 22 kpl - 6,7 g

x = 39101 y = 1973 z = 9271

1537 Palanutta luuta 9 kpl - 3 g

RUUTU 391 / 20

1538 Saviastian reunapala 1 kpl - 1,6 g

Aines melko karkea, sekoitteena vähän kivimurskaa. Seinämän paksuus 7 mm.

1539 Saviastianpala 3 kpl - 1,3 g

Aines melko karkea, sekoitteena vähän kivimurskaa.

1540 Palanutta luuta 2 kpl - 0,8 g

RUUTU 391 / 21

1541 Saviastianpaloja 2 kpl - 0,8 g

Aines melko tiivis, sekoitteena vähän kivimurskaa.

x = 39156 y = 2103 z = 9284

RUUTU 391 / 22

1542 Saviastianpala 1 kpl - 0,4 g

Aines melko tiivis, sekoitteena vähän kivimurskaa.

x = 39133 y = 2246 z = 9273

1543 Palanutta luuta 1 kpl - 0,3 g

1997

KM 30304

Hämeenlinna Kirstula Riihimäki

KM 30304

RUUTU 392 / 19

1544 Kirves, rautaa

1 kpl - 976 g

Varsireiällinen, korvakkeellinen. Etusivu loivasti kaartuva, terä ja takasivu selvästi kaarevia. Takasivulla suorakaiteisen läpän muotoiset korvakkeet. Hamara 59 x 53 x 42 mm. Kirves on ollut tulessa.

Mitat 165 x 43 x 75 mm.

x = 39229 y = 1920 z = 9244



1:1 

1997

KM 30304

Hämeenlinna Kirstula Riihimäki

KM 30304



1545 Palanutta luuta?

7 kpl - 0,1 g

Kuonaa? Kirveen nro :1544 silmästä.

x = 39229 y = 1920 z = 9244

RUUTU 392 / 20

- 1546 Saviastianpala 1 kpl - 6,5 g
Aines melko karkea, sekoitteena vähän kivimurskaa. Pinnassa karstaa.

RUUTU 392 / 21

- 1547 Miekan ponsi, rautaa 1 kpl - 96,2 g
Petersenin R-tyyppiä. Jaettu viiteen osaan poikkittaisuurteilla. Keskeltä pallomainen, päihin kapeneva. Keskiosassa ja sen molemmin puolin yhteensä 8 reikää. Hopeakoristelua, josta jäljellä joitakin hippuja. Pohjassa kiinnitysniitit ponnenalusta varten.
Mitat 75 x 26 x 25 mm.
x = 39283 y = 2168 z = 9285

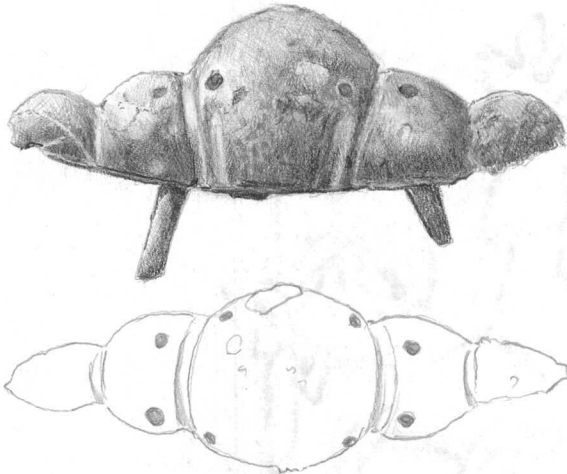

- 1548 Saviastianpaloja 2 kpl - 4 g
Aines melko karkea, sekoitteena vähän kivimurskaa.
x = 39225 y = 2107 z = 9279

- 1549 Palanutta luuta 1 kpl - 0,1 g

RUUTU 392 / 22

- 1550 Lasihelmi 1 kpl - 1,4 g
Muodottomaksi sulanut silmälinen helmi. Pohja vihreä, silmät punaiset.
x = 39253 y = 2215 z = 9280

RUUTU 393 / 20

- 1551 Pronssia 1 kpl - 12,5 g
Pisaramainen möykky.
x = 39386 y = 2066 z = 9288
- 1552 Saviastianpaloja 4 kpl - 2,5 g
Aines melko karkea, sekoitteena vähän kivimurskaa.
x = 39317 y = 2011 z = 9273

- 1553 Saviastian reunapala 2 kpl - 7,4 g
Aines melko karkea, sekoitteena vähän kivimurskaa. Seinämän paksuus 8 mm.
x = 39343 y = 2095 z = 9294
- 1554 Saviastian reunapala 1 kpl - 7,5 g
Aines melko karkea, sekoitteena vähän kivimurskaa. Pinnassa karstaa. Seinämän paksuus 6 mm.
x = 39355 y = 2073 z = 9290
- 1555 Saviastianpala 1 kpl - 29,6 g
Aines melko karkea, sekoitteena vähän kivimurskaa.
x = 39341 y = 2086 z = 9289
- 1556 Saviastianpaloja 3 kpl - 12,6 g
Aines melko karkea, sekoitteena vähän kivimurskaa.
x = 39343 y = 2095 z = 9294
- 1557 Saviastianpaloja 3 kpl - 37,1 g
Aines melko karkea, sekoitteena vähän kivimurskaa.
x = 39349 y = 2057 z = 9286
- 1558 Saviastianpaloja 2 kpl - 9 g
Aines melko karkea, sekoitteena vähän kivimurskaa.
x = 39355 y = 2073 z = 9290
- 1559 Saviastianpaloja 5 kpl - 34,4 g
Aines melko karkea, sekoitteena vähän kivimurskaa.

KERROS 4**RUUTU 352 / 16**

- 1560 Saviastianpala 1 kpl - 2,5 g
Aines melko karkea, sekoitteena vähän kivimurskaa.

RUUTU 353 / 18

- 1561 Saviastianpaloja 4 kpl - 1,5 g
Aines melko karkea, sekoitteena vähän kivimurskaa.

RUUTU 353 / 19

- 1562 Pronssia 1 kpl - 0,2 g
Suorakaiteinen ohut levy.
Mitat 19 x 18 x 1 mm.
- 1563 Saviastianpala 1 kpl - 0,4 g
Aines melko karkea, sekoitteena vähän kivimurskaa.

RUUTU 354 / 20

- 1564 Saviastianpaloja 8 kpl - 4,6 g
Aines melko karkea, sekoitteena vähän kivimurskaa.

RUUTU 355 / 17

- 1565 Saviastianpaloja 2 kpl - 5,2 g
Aines melko karkea, sekoitteena vähän kivimurskaa.

RUUTU 355 / 18

- 1566 Pronssia 2 kpl - 0,2 g
Pieniä kolmiomaisia levyn kappaleita. Suurempi mitattu.
Mitat 7 x 6 x 1 mm.

x = 35519 y = 1891 z = 9045

- 1567 Saviastian reunapala 1 kpl - 1,7 g
Aines melko tiivis, sekoitteena vähän kivimurskaa. Seinämän paksuus 6 mm.

x = 35561 y = 1885 z = 9056

- 1568 Saviastianpaloja 1 kpl - 6,4 g
Aines melko karkea, sekoitteena vähän kivimurskaa.

x = 35514 y = 1876 z = 9043

- 1569 Saviastianpala 1 kpl - 1 g
Aines melko karkea, sekoitteena vähän kivimurskaa.

x = 35561 y = 1885 z = 9056

- 1570 Kvartsia 1 kpl - 2 g

x = 35529 y = 1890 z = 9046

RUUTU 356 / 16

- 1571 Pronssia 1 kpl - 1 g
Helan katkelma? Suorakaiteinen levy.
Mitat 22 x 14 x 1 mm.

RUUTU 356 / 17

- 1572 Saviastianpala 1 kpl - 0,4 g
Aines melko karkea, sekoitteena vähän kivimurskaa.

RUUTU 357 / 18

- 1573 Saviastianpaloja 8 kpl - 19,9 g
Aines melko karkea, sekoitteena vähän kivimurskaa.

x = 35748 y = 1851 z = 9070

RUUTU 358 / 18

- 1574 Saviastian reunapala 1 kpl - 2,4 g
Aines melko karkea, sekoitteena vähän kivimurskaa. Seinämän paksuus 7 mm.

- 1575 Saviastianpaloja 2 kpl - 9,9 g
Aines melko karkea, sekoitteena vähän kivimurskaa.

RUUTU 359 / 18

- 1576 Saviastianpaloja 7 kpl - 22,8 g
Aines melko karkea, sekoitteena vähän kivimurskaa.

- 1577 Palanutta luuta 1 kpl - 0,7 g
- RUUTU 359 / 20**
- 1578 Kvartsia 1 kpl - 0,8 g
- 1579 Saviastianpaloja 2 kpl - 7,9 g
Aines melko karkea, sekoitteena vähän kivimurskaa.
x = 35970 y = 2061 z = 9092
- RUUTU 360 / 18**
- 1580 Saviastianpaloja 2 kpl - 0,7 g
Aines melko karkea, sekoitteena vähän kivimurskaa.
- RUUTU 360 / 19**
- 1581 Saviastianpaloja 4 kpl - 6,8 g
Aines melko karkea, sekoitteena vähän kivimurskaa.
- RUUTU 360 / 20**
- 1582 Saviastianpaloja 4 kpl - 3 g
Aines melko karkea, sekoitteena vähän kivimurskaa.
x = 36006 y = 2030 z = 9095
- 1583 Saviastianpaloja 4 kpl - 2 g
Aines melko karkea, sekoitteena vähän kivimurskaa.
x = 36039 y = 2017 z = 9101
- 1584 Saviastianpaloja 7 kpl - 11 g
Aines melko karkea, sekoitteena vähän kivimurskaa.
x = 36048 y = 2064 z = 9099
- 1585 Saviastianpaloja 8 kpl - 4,5 g
Aines melko karkea, sekoitteena vähän kivimurskaa.
- RUUTU 361 / 18**
- 1586 Saviastianpaloja 3 kpl - 1,2 g
Aines melko karkea, sekoitteena vähän kivimurskaa.
- RUUTU 362 / 19**
- 1587 Saviastianpaloja 2 kpl - 5 g
Aines melko karkea, sekoitteena vähän kivimurskaa.
- RUUTU 362 / 20**
- 1588 Saviastianpaloja 4 kpl - 6,7 g
Aines melko karkea, sekoitteena vähän kivimurskaa.
x = 36261 y = 2087 z = 9119
- RUUTU 363 / 19**
- 1589 Saviastianpala 1 kpl - 4 g
Aines melko karkea, sekoitteena vähän kivimurskaa.

RUUTU 363 / 20

- 1590 Saviastianpala 1 kpl - 0,6 g
 Aines melko karkea, sekoitteena vähän kivimurskaa.
 x = 36320 y = 2046 z = 9126

RUUTU 364 / 19

- 1591 Saviastianpaloja 11 kpl - 9,5 g
 Aines melko karkea, sekoitteena vähän kivimurskaa.

RUUTU 364 / 20

- 1592 Saviastianpaloja 23 kpl - 39,2 g
 Aines melko karkea, sekoitteena vähän kivimurskaa.

RUUTU 365 / 18

- 1593 Saviastian reunapala 1 kpl - 5,2 g
 Aines melko karkea, sekoitteena vähän kivimurskaa. Seinämän paksuus 7 mm.
- 1594 Saviastianpaloja 7 kpl - 32,4 g
 Aines melko karkea, sekoitteena vähän kivimurskaa.
 x = 36578 y = 1851 z = 9184
- 1595 Saviastianpaloja 13 kpl - 32,2 g
 Aines melko karkea, sekoitteena vähän kivimurskaa.

RUUTU 365 / 19

- 1596 Saviastian reunapala 1 kpl - 3,9 g
 Aines melko tiivis, sekoitteena vähän kivimurskaa. Seinämän paksuus 7 mm.
 x = 36548 y = 1950 z = 9170
- 1597 Saviastianpaloja 9 kpl - 13,5 g
 Aines melko karkea, sekoitteena vähän kivimurskaa.
 x = 36548 y = 1950 z = 9170
- 1598 Saviastianpaloja 33 kpl - 36,9 g
 Aines melko karkea, sekoitteena vähän kivimurskaa.

RUUTU 365 / 20

- 1599 Saviastian reunapala 1 kpl - 32,8 g
 Aines melko karkea, sekoitteena vähän kivimurskaa. Seinämän paksuus 7 mm.
 x = 36586 y = 2081 z = 9157

RUUTU 366 / 17

- 1600 Saviastianpaloja 31 kpl - 60,2 g
 Aines melko karkea, sekoitteena vähän kivimurskaa.
- 1601 Palamatonta luuta 1 kpl - 2 g

RUUTU 366 / 181602 Saviastianpala 1 kpl - 26,9 g

Aines melko karkea, sekoitteena vähän kivimurskaa.

x = 36610 y = 1810 z = 9204

1603 Saviastianpaloja 22 kpl - 54,5 g

Aines melko karkea, sekoitteena vähän kivimurskaa.

RUUTU 366 / 191604 Saviastian reunapala 1 kpl - 1 g

Aines melko karkea, sekoitteena vähän kivimurskaa. Seinämän paksuus 6 mm.

1605 Saviastianpaloja 24 kpl - 42,5 g

Aines melko karkea, sekoitteena vähän kivimurskaa.

RUUTU 366 / 201606 Saviastian reunapala 1 kpl - 3,3 g

Aines melko karkea, sekoitteena vähän kivimurskaa. Seinämän paksuus 12 mm.

1607 Saviastianpala 1 kpl - 18,5 g

Aines melko karkea, sekoitteena vähän kivimurskaa.

x = 36624 y = 2082 z = 9160

1608 Saviastianpaloja 5 kpl - 11,1 g

Aines melko karkea, sekoitteena vähän kivimurskaa.

1609 Saviastianpala 1 kpl - 17,1 g

Aines melko karkea, sekoitteena vähän kivimurskaa.

x = 36637 y = 2089 z = 9167

RUUTU 367 / 171610 Saviastianpala 1 kpl - 15 g

Aines melko karkea, sekoitteena vähän kivimurskaa.

RUUTU 367 / 191611 Saviesineen katkelma 1 kpl - 2,9 g

Saviastianpala? Aines melko karkea, sekoitteena vähän kivimurskaa. Kaareva painanne.

1612 Saviastian reunapala 1 kpl - 7,4 g

Aines melko karkea, sekoitteena vähän kivimurskaa. Seinämän paksuus 10 mm.

1613 Saviastianpaloja 134 kpl - 286,8 g

Aines melko karkea, sekoitteena vähän kivimurskaa.

1614 Kuonaa 1 kpl - 125,5 g

Uurteisia painanteita.

x = 36776 y = 1923 z = 9213

1615 Kuonaa 1 kpl - 15 g
Painanne?

RUUTU 367 / 20

1616 Saviastianpaloja 20 kpl - 40,4 g
Aines melko karkea, sekoitteena vähän kivimurskaa.
x = 36759 y = 2016 z = 9194

1617 Palanutta luuta 1 kpl - 0,8 g

RUUTU 368 / 18

1618 Saviastianpaloja 2 kpl - 6,5 g
Aines melko karkea, sekoitteena vähän kivimurskaa.
x = 36857 y = 1850 z = 9224

1619 Saviastian reunapala 1 kpl - 8,3 g
Aines melko karkea, sekoitteena vähän kivimurskaa. Seinämän paksuus 8 mm.

1620 Saviastianpaloja 19 kpl - 23,8 g
Aines melko karkea, sekoitteena vähän kivimurskaa.

1621 Hammas 1 kpl - 7,9 g
x = 36858 y = 1849 z = 9224

1622 Saviesineen katkelma 1 kpl - 61,4 g
Kuonaantunut kangaspuun painon katkelma? Aines melko tiivis, lähes sekoitteeton. Keskellä puolikas sileäpintaista reikää, läpimitta 15 mm.
Mitat 77 x 50 x 28 mm.
x = 36816 y = 1821 z = 9225

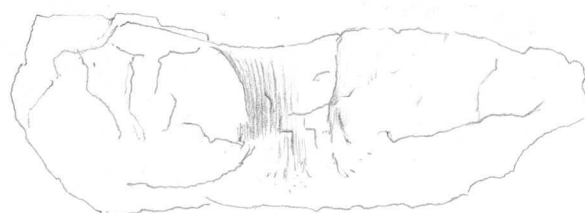
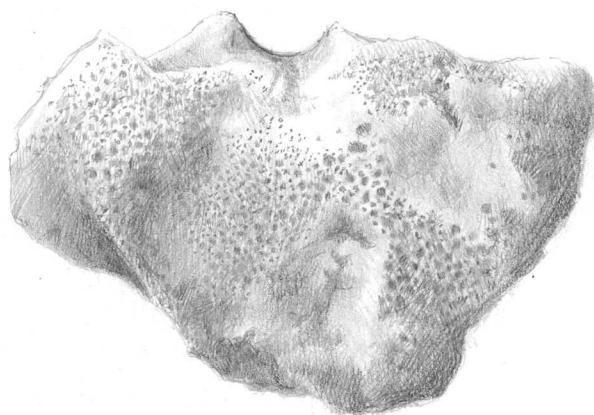

- 1623 Kuonaa 1 kpl - 14 g
 x = 36816 y = 1821 z = 9225
RUUTU 368 / 19
- 1624 Saviastianpaloja 17 kpl - 16,6 g
 Aines melko karkea, sekoitteena vähän kivimurskaa.
RUUTU 369 / 18
- 1625 Hammas 2 kpl - 1,4 g
 x = 36979 y = 1858 z = 9232
RUUTU 369 / 19
- 1626 Saviastian reunapala 1 kpl - 7,5 g
 Aines melko karkea, sekoitteena vähän kivimurskaa. Seinämän paksuus 10 mm.
 1627 Saviastianpaloja 8 kpl - 43 g
 Aines melko karkea, sekoitteena vähän kivimurskaa.
RUUTU 369 / 20
- 1628 Saviastian reunapala 1 kpl - 4,8 g
 Aines melko karkea, sekoitteena vähän kivimurskaa. Seinämän paksuus 6 mm.
 x = 36918 y = 2028 z = 9195
 1629 Saviastian reunapala 1 kpl - 3,8 g
 Aines melko karkea, sekoitteena vähän kivimurskaa. Seinämän paksuus 7 mm.
 1630 Saviastianpaloja 2 kpl - 6,6 g
 Aines melko karkea, sekoitteena vähän kivimurskaa.
 x = 36918 y = 2028 z = 9195
 1631 Saviastianpaloja 14 kpl - 17,6 g
 Aines melko karkea, sekoitteena vähän kivimurskaa.
RUUTU 370 / 18
- 1632 Saviastian reunapala 1 kpl - 5,2 g
 Aines melko karkea, sekoitteena vähän kivimurskaa. Seinämän paksuus 8 mm.
 x = 37020 y = 1889 z = 9232
 1633 Saviastian reunapala 1 kpl - 15,2 g
 Aines melko karkea, sekoitteena vähän kivimurskaa. Seinämän paksuus 8 mm.
 x = 37012 y = 1890 z = 9230
 1634 Saviastianpaloja 4 kpl - 9 g
 Aines melko karkea, sekoitteena vähän kivimurskaa.
 x = 37012 y = 1890 z = 9230
 1635 Saviastianpala 1 kpl - 5,9 g
 Aines melko karkea, sekoitteena vähän kivimurskaa.
 x = 37019 y = 1889 z = 9230

- 1636 Saviastianpala 1 kpl - 11,8 g
Aines karkea, sekoitteena vähän kivimurskaa.
x = 37020 y = 1889 z = 9232
- 1637 Saviastianpaloja 6 kpl - 21,2 g
Aines karkea, sekoitteena vähän kivimurskaa.
x = 37044 y = 1896 z = 9230
- 1638 Saviastianpaloja 2 kpl - 12,3 g
Aines karkea, sekoitteena vähän kivimurskaa.
x = 37079 y = 1891 z = 9232
- 1639 Saviastianpaloja 2 kpl - 25 g
Aines melko karkea, sekoitteena vähän kivimurskaa.
x = 37087 y = 1892 z = 9232
- 1640 Saviastianpaloja 72 kpl - 39,1 g
Aines melko karkea, sekoitteena vähän kivimurskaa.

RUUTU 370 / 19

- 1641 Saviastian reunapala 1 kpl - 6,9 g
Aines melko karkea, sekoitteena vähän kivimurskaa. Seinämän paksuus 8 mm.
x = 37084 y = 1911 z = 9232
- 1642 Saviastian reunapala 1 kpl - 8,4 g
Aines melko karkea, sekoitteena vähän kivimurskaa. Seinämän paksuus 8 mm.
x = 37084 y = 1911 z = 9232
- 1643 Saviastianpaloja 5 kpl - 6,2 g
Aines melko karkea, sekoitteena vähän kivimurskaa.
x = 37084 y = 1911 z = 9232
- 1644 Saviastianpaloja 2 kpl - 8,7 g
Aines melko tiivis, hieno, sekoitteena pientä kivimurskaa ja hiekkaa. Pinta silattu.
- 1645 Saviastianpaloja 17 kpl - 32,5 g
Aines melko karkea, sekoitteena vähän kivimurskaa. Pinnassa karstaa?

RUUTU 370 / 20

- 1646 Saviastian reunapala 1 kpl - 1,9 g
Aines melko karkea, sekoitteena vähän kivimurskaa. Seinämän paksuus 7 mm.
- 1647 Saviastian reunapala 1 kpl - 2,2 g
Aines melko karkea, sekoitteena vähän kivimurskaa. Seinämän paksuus 7 mm.
- 1648 Saviastianpaloja 3 kpl - 5,2 g
Aines melko karkea, sekoitteena vähän kivimurskaa.

RUUTU 371 / 17

- 1649 Saviastianpaloja 2 kpl - 15,6 g
Aines melko karkea, sekoitteena vähän kivimurskaa.

RUUTU 371 / 18

- 1650 Saviastianpala 1 kpl - 9,1 g
Aines melko tiivis, hieno, sekoitteena pientä kivimurskaa ja hiekkaa.
Pinta silattu.

x = 37131 y = 1884 z = 9231

- 1651 Saviastianpaloja 3 kpl - 16,5 g

x = 37131 y = 1884 z = 9231

- 1652 Saviastianpaloja 4 kpl - 19,8 g
Aines melko karkea, sekoitteena vähän kivimurskaa.

x = 37167 y = 1885 z = 9232

RUUTU 371 / 19

- 1653 Saviastian reunapala 1 kpl - 7,3 g
Aines melko tiivis, hieno, sekoitteena pientä kivimurskaa ja hiekkaa.
Pinta silattu. Seinämän paksuus 4 mm.

- 1654 Saviastianpala 1 kpl - 2,3 g
Aines melko tiivis, hieno, sekoitteena pientä kivimurskaa ja hiekkaa.
Pinta silattu.

- 1655 Saviastianpaloja 20 kpl - 73,9 g
Aines melko karkea, sekoitteena vähän kivimurskaa.

- 1656 Savitiivistettä 1 kpl - 4,4 g
Saviesineen katkelma? Aines melko tiivis, sekoitteena vähän kivimurskaa. Toinenpinat sileä, toinen kuonaantunut.

RUUTU 371 / 20

- 1657 Saviastian reunapala 1 kpl - 1,4 g
Aines melko tiivis, hieno, sekoitteena pientä kivimurskaa ja hiekkaa.
Pinta silattu.

- 1658 Saviastian reunapala 1 kpl - 8,5 g
Aines melko karkea, sekoitteena vähän kivimurskaa. Seinämän paksuus 7 mm.

- 1659 Saviastianpaloja 5 kpl - 6,8 g
Aines melko karkea, sekoitteena vähän kivimurskaa.

- 1660 Savitiivistettä 1 kpl - 16,6 g
Kuonaantunut. Aines melko karkea, sekoitteena vähän pientä kivimurskaa. Painanne?

x = 37166 y = 2007 z = 9216

- 1661 Savitiivistettä 1 kpl - 5,5 g
Kuonaantunut. Aines melko hieno, lähes sekoitteeton. Selvä sileä painanne.

RUUTU 372 / 18

- 1662 Saviastian pohjapaloja 2 kpl - 11,8 g
Aines melko karkea, sekoitteena vähän kivimurskaa.
x = 37219 y = 1890 z = 9229
- 1663 Saviastianpaloja 3 kpl - 9,3 g
Aines melko tiivis, hieno, sekoitteena pientä kivimurskaa ja hiekkaa.
Pinta silattu.
- 1664 Saviastianpaloja 63 kpl - 283,2 g
Aines karkea, sekoitteena vähän kivimurskaa.
x = 37219 y = 1890 z = 9229
- 1665 Saviastianpaloja 11 kpl - 36 g
Aines melko karkea, sekoitteena vähän kivimurskaa.

RUUTU 372 / 19

- 1666 Saviastianpala 1 kpl - 2 g
Aines melko tiivis, hieno, sekoitteena pientä kivimurskaa ja hiekkaa.
Pinta silattu.
- 1667 Saviastianpaloja 5 kpl - 17,5 g
Aines melko karkea, sekoitteena vähän kivimurskaa.
- 1668 Palanutta luuta 1 kpl - 0,4 g

RUUTU 372 / 20

- 1669 Saviastianpala 1 kpl - 4,4 g
Aines melko tiivis, hieno, sekoitteena pientä kivimurskaa ja hiekkaa.
Pinta silattu.
x = 37204 y = 2047 z = 9213
- 1670 Saviastian pohjapala 1 kpl - 25,6 g
Aines karkea, sekoitteena kivimurskaa.
x = 37204 y = 2047 z = 9213
- 1671 Saviastianpaloja 5 kpl - 15,2 g
Aines melko karkea, sekoitteena vähän kivimurskaa.
x = 37204 y = 2047 z = 9213
- 1672 Saviastianpaloja 5 kpl - 10,9 g
Aines melko karkea, sekoitteena vähän kivimurskaa.

RUUTU 373 / 18

- 1673 Saviastianpaloja 5 kpl - 13,7 g
Aines melko karkea, sekoitteena vähän kivimurskaa.
x = 37388 y = 1863 z = 9240
- 1674 Saviastianpaloja 4 kpl - 18,3 g
Aines melko karkea, sekoitteena vähän kivimurskaa.

RUUTU 373 / 19

- 1675 Lasihelmi 1 kpl - 1,8 g
Muodottomaksi sulanut ja pinnastaan palanut silmällinen helmi.
Pohja keltainen, silmä punainen.
- 1676 Saviastian reunapala 1 kpl - 45,6 g
Aines melko karkea, sekoitteena vähän kivimurskaa. Pinnassa karstaa. Seinämän paksuus 9 mm.
x = 37346 y = 1981 z = 9224
- 1677 Saviastianpaloja 158 kpl - 233,8 g
Aines melko kova, tiivis, sekoitteena kivimurskaa. Pinnassa karstaa. Seinämän paksuus jopa 15 mm.
x = 37317 y = 1983 z = 9225
- 1678 Saviastianpaloja 6 kpl - 26,6 g
Aines melko karkea, sekoitteena vähän kivimurskaa. Pinnassa karstaa.
x = 37324 y = 1935 z = 9232
- 1679 Palanutta savea 6 kpl - 2 g

RUUTU 373 / 20

- 1680 Saviastian reunapala 1 kpl - 3,9 g
Aines melko karkea, sekoitteena vähän kivimurskaa. Seinämän paksuus 9 mm.
- 1681 Saviastianpaloja 14 kpl - 47,8 g
Aines melko kova, tiivis, sekoitteena kivimurskaa. Pinnassa karstaa. Seinämän paksuus jopa 13 mm.
x = 37326 y = 2018 z = 9220
- 1682 Saviastianpaloja 5 kpl - 19,2 g
Aines melko karkea, sekoitteena vähän kivimurskaa.
x = 37385 y = 2020 z = 9223
- 1683 Saviastianpaloja 38 kpl - 37,7 g
Aines melko karkea, sekoitteena vähän kivimurskaa.
- 1684 Saviesineen katkelmia 3 kpl - 25,9 g
Kangaspuunpainon katkelma? Aines melko kova, tiivis, sekoitteena vähän kivimurskaa. Pintaa silattu.
x = 37385 y = 2020 z = 9223
- 1685 Kuonaa 1 kpl - 1,7 g
x = 37385 y = 2020 z = 9223

RUUTU 374 / 18

- 1686 Saviastianpaloja 9 kpl - 24,8 g
Aines melko karkea, sekoitteena vähän kivimurskaa.
- 1687 Palanutta luuta 1 kpl - 0,8 g

RUUTU 374 / 20

- 1688 Saviastianpaloja 31 kpl - 70 g
Aines melko karkea, sekoitteena vähän kivimurskaa.

RUUTU 375 / 18

- 1689 Saviastian reunapala 1 kpl - 2,9 g
Aines melko karkea, sekoitteena vähän kivimurskaa. Seinämän paksuus 6 mm.

x = 37549 y = 1883 z = 9253

- 1690 Saviastian reunapala 1 kpl - 0,9 g
Aines melko tiivis, sekoitteena vähän kivimurskaa. Seinämän paksuus 5 mm.

x = 37559 y = 1858 z = 9254

- 1691 Saviastianpala 1 kpl - 2,8 g
Aines melko karkea, sekoitteena vähän kivimurskaa.

RUUTU 375 / 19

- 1692 Saviastianpaloja 4 kpl - 21 g
Aines melko karkea, sekoitteena vähän kivimurskaa.

x = 37507 y = 1903 z = 9245

- 1693 Palanutta savea 7 kpl - 29,1 g

- 1694 Kuonaa 1 kpl - 5,4 g

RUUTU 375 / 21

- 1695 Saviastian reunapala 1 kpl - 3,2 g
Aines melko karkea, sekoitteena vähän kivimurskaa ja hiekkaa. Toinen pinta lohjennut, seinämän paksuus 5 mm.

- 1696 Saviastianpaloja 39 kpl - 51,1 g
Aines melko karkea, sekoitteena vähän kivimurskaa.

RUUTU 376 / 18

- 1697 Saviastianpaloja 4 kpl - 38,7 g
Aines melko karkea, sekoitteena vähän kivimurskaa.

x = 37660 y = 1869 z = 9248

RUUTU 376 / 19

- 1698 Pronssiketjua 1 kpl - 1,5 g
Nelinkertainen ja kaksinkertainen avoin rengas lenkissä. Poikkileikkaukseltaan pyöreätä varrasta.

x = 37680 y = 1938 z = 9244

- 1699 Saviastianpaloja 2 kpl - 6,9 g
Aines melko karkea, sekoitteena vähän kivimurskaa.

x = 37643 y = 1916 z = 9245

- 1700 Palanutta luuta 1 kpl - 0,7 g

RUUTU 376 / 20

- 1701 Saviastian reunapala 1 kpl - 3,8 g
Aines melko karkea, sekoitteena vähän kivimurskaa. Seinämän paksuus 6 mm.

RUUTU 376 / 21

- 1702 Saviastianpaloja 5 kpl - 7,5 g
Aines melko karkea, sekoitteena vähän kivimurskaa.
- 1703 Palanutta luuta 16 kpl - 13,2 g

RUUTU 378 / 19

- 1704 Saviastianpaloja 2 kpl - 9,2 g
Aines melko karkea, sekoitteena vähän kivimurskaa.
- x = 37827 y = 1939 z = 9245

- 1705 Palanutta luuta 1 kpl - 1,2 g

RUUTU 378 / 20

- 1706 Saviastianpala 1 kpl - 8,4 g
Aines melko karkea, sekoitteena vähän kivimurskaa. Pinnassa karstaa.
- x = 37807 y = 2023 z = 9242

RUUTU 378 / 21

- 1707 Palanutta luuta 2 kpl - 2,9 g

RUUTU 378 / 22

- 1708 Pronssiketjua 1 kpl - 5,5 g
Kaksinkertaisia avoimia soikeahkoja renkaita 9 kpl lenkissä. Poikkileikkaukseltaan soikeata tai pyöreätä varrasta.
Mitat 54 x 8 x 7 mm.
- x = 37841 y = 2284 z = 9217



1 : 1 *MRB*

RUUTU 379 / 20

- 1709 Palanutta luuta 2 kpl - 0,3 g

RUUTU 379 / 22

- 1710 Saviastianpaloja 20 kpl - 34,1 g
Palaneita. Aines melko karkea, sekoitteena vähän kivimurskaa.
- 1711 Palanutta luuta 68 kpl - 26,8 g

RUUTU 380 / 19

- 1712 Palanutta luuta 1 kpl - 0,3 g

RUUTU 380 / 20

- 1713 Saviastianpaloja 2 kpl - 1,3 g
Aines melko tiivis, sekoitteena vähän pientä kivimurskaa.

RUUTU 380 / 21

- 1714 Saviastian reunapala 1 kpl - 1,2 g
Aines melko karkea, sekoitteena vähän kivimurskaa. Seinämän paksuus 6 mm.

x = 38020 y = 2186 z = 9231

- 1715 Saviastian reunapala 1 kpl - 3,5 g
Aines melko tiivis, sekoitteena vähän pientä kivimurskaa. Seinämän paksuus 7 mm.

x = 38020 y = 2186 z = 9231

- 1716 Saviastianpaloja 98 kpl - 43,6 g
Aines melko tiivis, sekoitteena vähän pientä kivimurskaa.

x = 38020 y = 2186 z = 9231

- 1717 Saviastianpaloja 38 kpl - 28,5 g
Aines melko tiivis, sekoitteena vähän pientä kivimurskaa.

x = 38041 y = 2166 z = 9237

- 1718 Saviastianpaloja 22 kpl - 19,3 g
Aines melko tiivis, sekoitteena vähän pientä kivimurskaa.

x = 38074 y = 2155 z = 9242

- 1719 Palanutta luuta 19 kpl - 5,5 g

x = 38040 y = 2175 z = 9237

RUUTU 380 / 22

- 1720 Pronssiesineen katkelma 1 kpl - 2,7 g
Sulanut. Vyölaitteesta tai helasta? Kolmionmuotoinenkappale kaksinkertaista reunalistoiettua pronssilevyä.

Mitat 28 x 14 x 6 mm.

x = 38072 y = 2262 z = 9226



1 : 1 / P90

- 1721 Veitsen katkelma, rautaa 1 kpl - 6,6 g
 Teräosa, ruoto puuttuu. Poikkileikkaukseltaan kolmiomainen.
 Palopatinaa.
 Mitat 67 x 11 x 3 mm.
 x = 38049 y = 2214 z = 9232

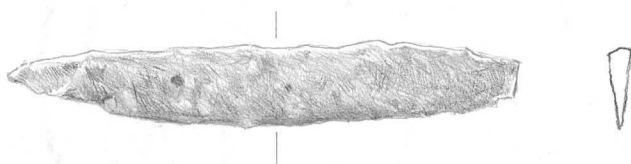

- 1722 Saviastianpaloja 16 kpl - 18,6 g
 Aines melko karkea, sekoitteena vähän pientä kivimurskaa.
 x = 38041 y = 2240 z = 9228
- 1723 Saviastianpaloja 16 kpl - 20,8 g
 Aines melko karkea, sekoitteena vähän pientä kivimurskaa.
 x = 38051 y = 2217 z = 9231
- 1724 Saviastianpaloja 17 kpl - 8,5 g
 Aines melko karkea, sekoitteena vähän pientä kivimurskaa.
 x = 38068 y = 2216 z = 9230
- 1725 Saviastianpaloja 80 kpl - 56,2 g
 Aines melko karkea, sekoitteena vähän pientä kivimurskaa.
 x = 38084 y = 2211 z = 9233
- 1726 Luuesineen katkelmia 2 kpl - 0,3 g
 Luukamman katkelmia? Toisessa hammastusta ja viivakoristelua,
 toisessa viivakoristelua.
 Mitat 9 x 7 x 3 mm.
 x = 38049 y = 2231 z = 9229
- 1727 Luuesineen katkelma 1 kpl - 0,3 g
 Luukamman katkelma? Hammastusta ja viikoristelua.
 Mitat 14 x 5 x 4 mm.
 x = 38087 y = 2295 z = 9223
- 1728 Lasihelmen kappale 1 kpl - 0,1 g
 Lohjennut siru. Pohja keltainen, mahdollisesti silmä.
 x = 38067 y = 2243 z = 9231
- 1729 Palanutta luuta 22 kpl - 6,1 g
 x = 38040 y = 2237 z = 9228
- 1730 Palanutta luuta 19 kpl - 5,7 g
 x = 38064 y = 2235 z = 9230
- 1731 Palanutta luuta 21 kpl - 6,9 g
 x = 38088 y = 2248 z = 9226
- 1732 Palanutta luuta 36 kpl - 9,4 g
 x = 38089 y = 2209 z = 9232

- 1733 Palanutta luuta 10 kpl - 4,8 g
 x = 38091 y = 2293 z = 9223
- 1734 Palanutta luuta 158 kpl - 52 g
- 1735 Kuonaa 18 kpl - 30,8 g
 Kuonaantuneita saviastianpaloja? Aines melko karkea, sekoitteena vähän pientä kivimurskaa.
 x = 38058 y = 2238 z = 9230
- 1736 Kuonaa 14 kpl - 6,2 g
 Kuonaantuneita saviastianpaloja? Aines melko karkea, sekoitteena vähän pientä kivimurskaa.
 x = 38084 y = 2211 z = 9233
- 1737 Kuonaa 29 kpl - 30,6 g
 Kuonaantuneita saviastianpaloja? Aines melko karkea, sekoitteena vähän pientä kivimurskaa.
 x = 38090 y = 2204 z = 9233

RUUTU 381 / 20

- 1738 Saviastianpaloja 8 kpl - 23 g
 Aines melko karkea, sekoitteena vähän pientä kivimurskaa.
- 1739 Palanutta luuta 1 kpl - 0,1 g

RUUTU 381 / 21

- 1740 Saviastianpaloja 7 kpl - 11,7 g
 Aines melko karkea, sekoitteena vähän pientä kivimurskaa.
- 1741 Kuonaa 1 kpl - 3,3 g
 Kuonaantunut saviastianpala?
 x = 38155 y = 2191 z = 9231
- 1742 Palanutta luuta 55 kpl - 14,5 g
 Joukossa piitä 2 kpl, 0,4 g.
 x = 38162 y = 2191 z = 9229

RUUTU 381 / 22

1743 Pronssihela 1 kpl - 2 g

Reunasta lohjennut pala. Sydämenmuotoinen kuperasta ohuesta (1 mm) levystä. Takana kolme niittä. Kasviaihekoristelu. Vrt. nrot :1403-1404, :1458-1459. Keskellä reikä, ilmeisesti sekundääri kiinnityskohta.

Mitat 20 x 22 x 6 mm.

x = 38146 y = 2255 z = 9225

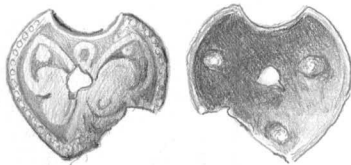

1:1 MK98

1744 Pronssihela 1 kpl - 0,2 g

Pyöreä kupera ohut (< 1 mm) levy. Keskellä nipukka, reunassa kuhmukoristelua. Reunasta murtunut kahdesta kohdasta.

Mitat 15 x 14 x 4 mm.

x = 38137 y = 2262 z = 9224

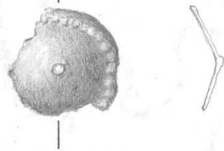

1:1 MK98

1745 Pronssihelan katkelma 1 kpl - 1,1 g

Vyölaitteesta, reunalistaa? Ohutta (1 mm) pronssilevyä, kaksinkerroin taitettu ja yhteen niitattu.

Mitat 24 x 13 x 6 mm.

x = 38103 y = 2215 z = 9228

1746 Pronssihelan katkelmia 3 kpl - 1,7 g

Vyölaitteesta? Toisesta päästä levymäinen koukku sekä kaksi kappaletta ohutta levyä, jotka niitattu toisiinsa, toinen irronnut. Kappaleet ehkä samasta esineestä. Koukullinen kappale mitattu.

Mitat 23 x 11 x 10 mm.

x = 38129 y = 2255 z = 9224

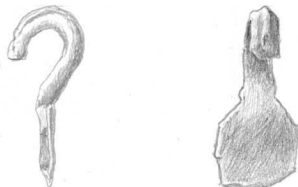

1:1 MK98

- 1747 Pronssiketju 1 kpl - 2 g
 Kankiketjun nivel. Poikkileikkaukseltaan pyöreätä varrasta.
 Molemmissa päissä lenkki, keskiosa kierretty, toisessa päässä
 rengas.
 Mitat 35 x 10 x 6 mm.
 x = 38121 y = 2265 z = 9226



- 1748 Pronssivartaan katkelma 1 kpl - 1,1 g
 Kaareva, poikkileikkaukseltaan pyöreä.
 Mitat 28 x 3 x 3 mm.
 x = 38120 y = 2265 z = 9226
- 1749 Pronssirenkaita 1 kpl - 0,6 g
 Pahasti palanut, kaksinkertainen rengas, jossa kiinni palasia
 kahdesta? muusta renkaasta. Poikkileikkaukseltaan pyöreätä
 varrasta.
 Mitat 9 x 10 x 10 mm.
 x = 38182 y = 2210 z = 9227
- 1750 Pronssia 1 kpl - 0,3 g
 Latteasta levystä taivutettu lieriö, rikkonainen.
 Mitat 6 x 7 x 6 mm.
- 1751 Lasihelmi 1 kpl - 1,7 g
 Muodottomaksi sulanut ja palanut alun perin keltainen? lasimöykky,
 jossa kiinni kaksi kierrosta pientä pronssispiraalia.
 x = 38184 y = 2272 z = 9227
- 1752 Lasihelmi 1 kpl - 2 g
 Muodottomaksi sulanut ja pinnastaan palanut silmälinen helmi, johon
 on tarttunut palaneen luun siruja. Pohja keltainen, silmät säteelliset,
 puna-valkoiset.
 x = 38129 y = 2233 z = 9215
- 1753 Lasihelmi 1 kpl - 2,7 g
 Muodottomaksi sulanut aaltoviivakoristeinen? ja silmälinen? helmi.
 Pohja punainen, aaltoviivat mustat?, silmissä keltaista?
 x = 38196 y = 2253 z = 9227
- 1754 Lasihelmi 1 kpl - 2 g
 Sulanut ja pinnastaan palanut sylinterinmuotoinen silmälinen helmi.
 Pohja keltainen, säteelliset silmät palaneet.
 Mitat 13 x 13 x 12 mm.

- 1755 Lasihelmen kappale 1 kpl - 0,2 g
Lohjennut siru. Pohja keltainen.
- 1756 Saviastianpaloja 19 kpl - 42,4 g
Aines melko karkea, sekoitteena vähän pientä kivimurskaa.
x = 38143 y = 2298 z = 9225
- 1757 Kuonaa 11 kpl - 12,4 g
Kuonaantuneita saviastianpaloja? Aines melko karkea, sekoitteena vähän pientä kivimurskaa.
x = 38116 y = 2281 z = 9225
- 1758 Palanutta luuta 289 kpl - 81,3 g

RUUTU 382 / 20

- 1759 Saviastian reunapala 1 kpl - 11,2 g
Aines melko karkea, sekoitteena vähän pientä kivimurskaa.
Profiloidun seinämän paksuus 7 mm.
x = 38214 y = 2059 z = 9258
- 1760 Palanutta luuta 8 kpl - 1,2 g
x = 38247 y = 2081 z = 9249

RUUTU 382 / 21

- 1761 Lasihelmen kappale 1 kpl - 0,5 g
Lohjennut siru silmällisestä helmestä. Pohja keltainen, silmä säteellinen kelta-ruskea-vihreä?
x = 38231 y = 2195 z = 9234
- 1762 Lasihelmen kappale 1 kpl - 0,2 g
Lohjennut siru silmällisestä helmestä. Pohja keltainen, silmä säteellinen kelta-ruskea-vihreä?
x = 38279 y = 2195 z = 9235
- 1763 Saviastian reunapala 1 kpl - 1,9 g
Aines melko karkea, sekoitteena vähän pientä kivimurskaa. Pinta lohjennut, seinämän paksuus 8 mm.
x = 38257 y = 2154 z = 9235
- 1764 Saviastian reunapala 1 kpl - 1,8 g
Aines melko karkea, sekoitteena vähän pientä kivimurskaa.
Seinämän paksuus 6 mm.
x = 38257 y = 2154 z = 9235
- 1765 Saviastian reunapala 1 kpl - 0,4 g
Aines melko karkea, sekoitteena vähän pientä kivimurskaa. Pinta lohjennut, seinämän paksuus 4 mm.
- 1766 Saviastianpaloja 19 kpl - 58,3 g
Aines melko karkea, sekoitteena vähän pientä kivimurskaa.
x = 38257 y = 2154 z = 9235
- 1767 Saviastianpaloja 4 kpl - 5 g
Aines melko karkea, sekoitteena vähän pientä kivimurskaa.
- 1768 Palanutta luuta 36 kpl - 6,7 g

RUUTU 382 / 22

1769 Pronssihelan katkelma 2 kpl - 2 g

Muodottomaksi sulanut, todennäköisesti vaakunan tai sydämenmuotoisesta helasta reunan katkelma ohutta (1 mm) levyä. Niitti irtonainen. Kasviaihekoristelu. Vrt. nrot :1404, :1405, :1770, :1935.

x = 38233 y = 2261 z = 9229

1770 Pronssihelan katkelma 1 kpl - 1,1 g

Todennäköisesti vaakunan tai sydämenmuotoisesta helasta reunan katkelma ohutta (1 mm) levyä. Takana niitti. Kasviaihekoristelu. Vrt. nrot :1404, :1405, :1769, :1935, :1989.

x = 38264 y = 2287 z = 9229

1771 Pronssia 1 kpl - 0,3 g

Pisaramainen möykky.

x = 38291 y = 2294 z = 9225

1772 Rautarengas 1 kpl - 4,1 g

Avoin rengas poikkileikkaukseltaan pyöreähköä varrasta. Palopatinaa.

Mitat 27 x 25 x 4 mm.

x = 38231 y = 2207 z = 9234



1:1

1773 Lasihelmi 1 kpl - 1,6 g

Pinnastaan palanut tynnrin tai sylinterin muotoinen silmälinen helmi. Pohja keltainen, silmä säteellinen, sinivihreä-valkoinen.

Mitat 11 x 11 x 11 mm.

x = 38272 y = 2280 z = 9229



1:1

PR 90

1997

KM 30304

Hämeenlinna Kirstula Riihimäki

KM 30304

- 1774 Lasihelmen kappale 1 kpl - 1,2 g
Muodottomaksi sulanut lasihelmen silmällisen helmen kappale. Pohja keltainen, silmässä sinivihreää?
x = 38233 y = 2272 z = 9227
- 1775 Lasihelmen kappale 1 kpl - 1 g
Muodottomaksi sulanut lasihelmen silmällisen helmen kappale. Pohja keltainen, silmässä sinivihreää?
x = 38272 y = 2280 z = 9229
- 1776 Saviastianpaloja 17 kpl - 36,8 g
Aines melko karkea, sekoitteena vähän pientä kivimurskaa.
- 1777 Palanutta luuta 48 kpl - 16 g

RUUTU 383 / 20

- 1778 Palanutta luuta 168 kpl - 66,7 g
x = 38309 y = 2055 z = 9252

RUUTU 383 / 21

- 1779 Pronssispiraalia 1 kpl - 0,4 g
Spiraalia kiinni sulaneessa lasissa(?). Poikkileikkaukseltaan linssimäistä varrasta. Mitat spiraalista.
Mitat 4 x 5 x 5 mm.
x = 38333 y = 2149 z = 9242
- 1780 Saviastianpala 1 kpl - 1,2 g
Aines melko karkea, sekoitteena vähän pientä kivimurskaa.
x = 38378 y = 2156 z = 9244
- 1781 Soljen neula, rautaa 1 kpl - 3,2 g
Ehjä. Poikkileikkaukseltaan neliömäistä varrasta. Neula kärkeen kapeneva, toiseen päähän kierretty kaksi silmukkaa kiinnitystä varten. Palopatinaa.
Mitat 59 x 11 x 9 mm.

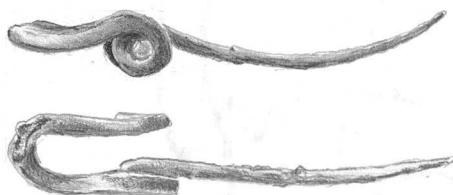
1 : 1 *MR*

- 1782 Saviastianpaloja 4 kpl - 9,2 g
Aines melko karkea, sekoitteena vähän pientä kivimurskaa.
- 1783 Palanutta luuta 35 kpl - 9,7 g
- RUUTU 383 / 22**
- 1784 Kuonaa 1 kpl - 3,8 g
Sulanut lasihelmi? Tumman punainen tai ruskea.
x = 38354 y = 2245 z = 9234

RUUTU 384 / 19

- 1785 Saviastianpala 1 kpl - 2,7 g
Aines melko karkea, sekoitteena vähän pientä kivimurskaa.

RUUTU 384 / 20

- 1786 Pronssispiraalia 1 kpl - 0,8 g
Poikkileikkaukseltaan neliömäistä varrasta.

Mitat 12 x 5 x 5 mm.

x = 38430 y = 2096 z = 9258

- 1787 Pronssia 1 kpl - 3,3 g
Sulanut varras.

x = 38424 y = 2087 z = 9258

- 1788 Saviastian reunapala 1 kpl - 1,4 g
Aines melko tiivis, sekoitteena vähän pientä kivimurskaa. Seinämän paksuus 5 mm.

- 1789 Saviastianpaloja 2 kpl - 6,9 g
Aines melko tiivis, sekoitteena vähän pientä kivimurskaa.

- 1790 Palanutta luuta 7 kpl - 1,4 g

RUUTU 384 / 21

- 1791 Pronssispiraalia 1 kpl - 0,3 g
Poikkileikkaukseltaan neliömäistä varrasta.

Mitat 6 x 6 x 6 mm.

x = 38450 y = 2139 z = 9250

- 1792 Pronssispiraalia 2 kpl - 1,2 g
Poikkileikkaukseltaan neliömäistä varrasta. Pitempi mitattu.

Mitat 12 x 6 x 6 mm.

x = 38479 y = 2141 z = 9249

- 1793 Pronssispiraalia 3 kpl - 1,8 g
Poikkileikkaukseltaan neliömäistä tai pyöreätä varrasta. Pisin mitattu.

Mitat 17 x 5 x 5 mm.

- 1794 Saviastianpala 1 kpl - 3 g
Aines melko karkea, sekoitteena vähän pientä kivimurskaa.

- 1795 Palanutta luuta 43 kpl - 20,8 g

x = 38468 y = 2141 z = 9253

- 1796 Palanutta luuta 21 kpl - 9,3 g

RUUTU 385 / 19

- 1797 Pyöreän kupurasoljen katkelma 1 kpl - 10,1 g
Pahasti palanut soljen reunan kappale. Eläinaihekoristelua.
Mitat 34 x 32 x 4 mm.

- 1798 Palanutta luuta 2 kpl - 0,3 g

RUUTU 385 / 20

- 1799 Lasihelmen kappale 1 kpl - 0,7 g
Muodottomaksi sulanut ja pinnastaan palanut keltainen helmi.

RUUTU 385 / 21

- 1800 Saviastianpaloja 3 kpl - 2,4 g
Aines melko karkea, sekoitteena vähän pientä kivimurskaa.

- 1801 Palanutta luuta 3 kpl - 2 g

RUUTU 385 / 22

- 1802 Saviastianpaloja 2 kpl - 12,3 g
Aines melko karkea, sekoitteena vähän pientä kivimurskaa.

x = 38562 y = 2250 z = 9239

RUUTU 386 / 19

- 1803 Palanutta luuta 2 kpl - 0,8 g

RUUTU 386 / 21

- 1804 Palanutta luuta 6 kpl - 2,2 g

RUUTU 386 / 22

- 1805 Lasihelmi 1 kpl - 2,9 g
Tynnyrinmuotoinen silmällinen helmi. Pohja keltainen, silmät säteelliset musta-puna-valko-keltaiset.

Mitat 12 x 13 x 13 mm.

x = 38685 y = 2290 z = 9240



MD 98

- 1806 Lasihelmi 1 kpl - 1,5 g

Muodottomaksi sulanut silmällinen helmi. Pohja keltainen, silmät sinivihreät suunnikkaat.

x = 38685 y = 2290 z = 9240

- 1807 Lasihelmen kappale 1 kpl - 0,3 g

Sulaneen helmen lohjennut kappale. Pohja keltainen, silmissä ainakin vihreää ja punaista.

x = 38683 y = 2277 z = 9240

- 1808 Palanutta luuta 106 kpl - 44,4 g

RUUTU 387 / 21

- 1809 Lasihelmi 1 kpl - 2,2 g
Muodottomaksi sulanut silmällinen helmi. Pohja sinivihreä, silmät keltaiset suunnikkaat(?).
x = 38747 y = 2170 z = 9244
- 1810 Saviastianpaloja 7 kpl - 20,6 g
Aines melko karkea, sekoitteena vähän pientä kivimurskaa.
- 1811 Palanutta luuta 27 kpl - 12,2 g

RUUTU 387 / 22

- 1812 Tasavartinen solki, pronssia 1 kpl - 26,3 g
Hyvin säilynyt, neula puuttuu. Kolmetoista tappia; keskellä viisi ristissä, niiden molemmin puolin kolmen rivi ja päissä yksi. Pinnassa uurrekoristelua. Reunan sivuissa uurteita. Mukana 7 katkelmaa 5 pronssirenkaasta.
Mitat 64 x 20 x 13 mm.
x = 38765 y = 2258 z = 9246

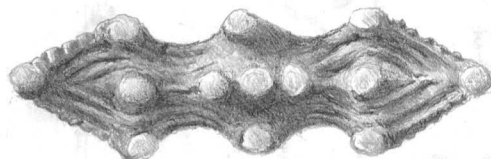

1:1 *R. 98*

- 1813 Pronssihelan katkelma 2 kpl - 1,4 g
Pahasti sulanut viisikulmion muotoinen hela ohutta (1 mm) kuperaa levyä sekä irrallinen reunapala. Sydämenmuotoinen kohokoristelu, jossa epäselvä palmettiaihe(?). Taustassa niitti. Vrt. :246, :2038-2041.
Mitat 14 x 11 x 8 mm.
x = 38744 y = 2282 z = 9245
- 1814 Pronssia 1 kpl - 0,4 g
Ohutta (1 mm) renkaaksi kierrettyä (1 mm) lankaa. Päät jatkuvat toistensa yli. Läpimitta 19 mm.
x = 38760 y = 2275 z = 9243
- 1815 Lasihelmi 1 kpl - 3 g
Muodottomaksi sulanut silmällinen helmi. Pohja keltainen, silmät säteelliset vihreä-mustat(?).
x = 38720 y = 2286 z = 9243
- 1816 Saviastianpaloja 44 kpl - 36,1 g
Aines melko karkea, sekoitteena vähän pientä kivimurskaa.
- 1817 Palanutta luuta 21 kpl - 0,3 g
x = 38765 y = 2258 z = 9246

1997

KM 30304

Hämeenlinna Kirstula Riihimäki

KM 30304

1818 Palanutta luuta 618 kpl - 265,6
g

1819 Piitä 1 kpl - 1,4 g

x = 38786 y = 2264 z = 9247

RUUTU 388 / 19

1820 Saviastian reunapala 1 kpl - 4,6 g

Aines melko karkea, sekoitteena vähän pientä kivimurskaa.
Seinämän paksuus 7 mm.

x = 38809 y = 1977 z = 9252

RUUTU 388 / 21

1821 Palanutta luuta 3 kpl - 1,2 g

RUUTU 388 / 22

1822 Pronssiesine 1 kpl - 2,4 g

Kiinnityslenkki? Poikkileikkaukseltaan pyöreästä vartaasta taivutettu
lenkki, joka lävistää kahdella niitillä varustetun suunnikkaan
muotoisen levyn.

Mitat 22 x 15 x 14 mm.

x = 38897 y = 2267 z = 9253

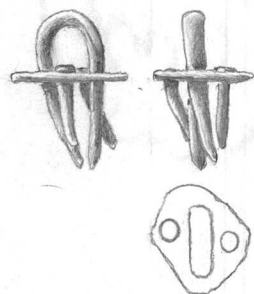

1 : 1

1823 Pronssihelan katkelma 1 kpl - 1,4 g

Hihnan päätehela, katkennut toisesta päästä. Suorakaiteinen
pyöreäpäinen ohut (1 mm) levy, jonka taustassa niitti. Kasviaihe- ja
kulmaviivakoristelu.

Mitat 20 x 13 x 4 mm.



1 : 1

PRG

- 1824 Lasihelmi 1 kpl - 1 g
 Soikea silmällinen helmi. Pohja violetti, silmät keltaiset, kehukset vihreä-valkoiset.
 Mitat 8 x 11 x 10 mm.
 x = 38841 y = 2245 z = 9248



- 1825 Lasihelmi 1 kpl - 0,9 g
 Muodottomaksi sulanut, pinnastaan palanut keltainen helmi.
- 1826 Lasihelmi 1 kpl - 1,7 g
 Muodottomaksi pisaraksi sulanut kuonaantunut keltainen helmi.
- 1827 Lasihelmi 1 kpl - 1,6 g
 Muodottomaksi pisaraksi sulanut helmi tai helmiä. Massa keltaista, punaista ja violettiä.
- 1828 Saviastianpaloja 40 kpl - 38,1 g
 Aines melko karkea, sekoitteena vähän pientä kivimurskaa.
- 1829 Palanutta luuta 281 kpl - 106,6 g

RUUTU 389 / 19

- 1830 Saviastianpaloja 4 kpl - 2,9 g
 Aines melko karkea, sekoitteena vähän pientä kivimurskaa.
 x = 38962 y = 1971 z = 9263
- 1831 Palanutta luuta 13 kpl - 5,8 g
 x = 38931 y = 1965 z = 9250

RUUTU 389 / 21

- 1832 Lasihelmi 1 kpl - 2 g
 Pinnastaan palanut tynnyrin tai sylinterin muotoinen silmällinen helmi. Pohja keltainen, reliefimäiset silmät vaaleansiniset, säteet punavalkoiset.
 Mitat 12 x 12 x 12 mm.
 x = 38997 y = 2162 z = 9262



DR 98

- 1833 Lasihelmi 1 kpl - 2,2 g
Sulaessaan litistynyt silmällinen helmi. Pohja keltainen, pyöreähkö reliefimäinen silmä punainen.

x = 38997 y = 2162 z = 9262

- 1834 Saviastianpaloja 2 kpl - 4 g
Aines melko karkea, sekoitteena vähän pientä kivimurskaa.

RUUTU 389 / 22

- 1835 Palanutta luuta 3 kpl - 0,7 g

RUUTU 390 / 20

- 1836 Saviastian reunapala 1 kpl - 3,5 g
Aines melko karkea, sekoitteena vähän pientä kivimurskaa. Seinämän paksuus 7 mm.

- 1837 Saviastianpaloja 4 kpl - 4,5 g
Aines melko karkea, sekoitteena vähän pientä kivimurskaa.

- 1838 Palanutta luuta 1 kpl - 0,1 g

RUUTU 390 / 21

- 1839 Saviastianpaloja 3 kpl - 13,1 g
Aines melko karkea, sekoitteena vähän pientä kivimurskaa.

RUUTU 391 / 19

- 1840 Pronssirannerenkaan katkelma 1 kpl - 5,2 g
Katkelmallinen. Keskiharjallista, poikkileikkaukseltaan kolmiomaista, päähän kapenevaa varrasta.
Mitat 66 x 7 x 3 mm.

x = 39117 y = 1987 z = 9266

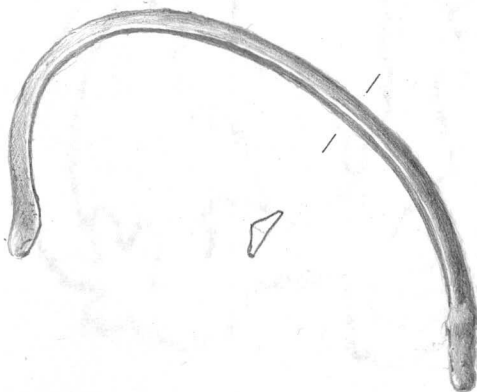

1 : 1 PR 96

- 1841 Saviastianpala 1 kpl - 3,7 g
Aines melko karkea, sekoitteena vähän pientä kivimurskaa.

- 1842 Palanutta luuta 15 kpl - 2,2 g

RUUTU 391 / 20

1843 Saviastianpala 1 kpl - 2,9 g
Aines melko karkea, sekoitteena vähän pientä kivimurskaa.

1844 Palanutta luuta 6 kpl - 1,7 g

RUUTU 391 / 22

1845 Saviastianpala 1 kpl - 1 g
Aines melko karkea, sekoitteena vähän pientä kivimurskaa.

RUUTU 392 / 19

1846 Saviastianpala 1 kpl - 0,7 g
Aines melko karkea, sekoitteena vähän pientä kivimurskaa.

RUUTU 392 / 20

1847 Saviastianpala 1 kpl - 0,4 g
Aines melko karkea, sekoitteena vähän pientä kivimurskaa.

KERROS 5**RUUTU 351 / 17**

1848 Saviastianpaloja 5 kpl - 17,2 g
Aines melko karkea, sekoitteena vähän pientä kivimurskaa.

1849 Palanutta savea 3 kpl - 7,6 g

RUUTU 357 / 17

1850 Saviastian reunapala 1 kpl - 1,9 g
Aines melko karkea, sekoitteena vähän pientä kivimurskaa.
Seinämän paksuus 7 mm.

RUUTU 358 / 17

1851 Saviastianpala 1 kpl - 1,1 g
Aines melko karkea, sekoitteena vähän pientä kivimurskaa.

RUUTU 360 / 18

1852 Saviastianpaloja 16 kpl - 22,4 g
Aines melko karkea, sekoitteena vähän pientä kivimurskaa.

RUUTU 361 / 18

1853 Saviastian reunapala 1 kpl - 46,6 g
Aines melko karkea, sekoitteena vähän pientä kivimurskaa.
Pinnassa karstaa. Seinämän paksuus 9 mm.

1854 Saviastianpaloja 9 kpl - 72,8 g
Aines melko karkea, sekoitteena vähän pientä kivimurskaa.
Pinnassa karstaa.

RUUTU 362 / 18

- 1855 Saviastianpala 1 kpl - 1,1 g
Aines melko karkea, sekoitteena vähän pientä kivimurskaa.

RUUTU 364 / 19

- 1856 Saviastian reunapala 1 kpl - 0,8 g
Aines melko tiivis, sekoitteena vähän pientä kivimurskaa. Seinämän paksuus 6 mm.

- 1857 Saviastianpaloja 12 kpl - 14,6 g
Aines melko karkea, sekoitteena vähän pientä kivimurskaa.

RUUTU 364 / 20

- 1858 Saviastianpaloja 27 kpl - 21,5 g
Aines melko karkea, sekoitteena vähän pientä kivimurskaa.

RUUTU 365 / 18

- 1859 Saviastianpaloja 2 kpl - 2 g
Aines melko karkea, sekoitteena vähän pientä kivimurskaa.

RUUTU 365 / 19

- 1860 Saviastian reunapaloja 2 kpl - 23,6 g
Aines melko karkea, sekoitteena vähän pientä kivimurskaa. Seinämän paksuus 7 mm.

x = 36548 y = 1991 z = 9155

- 1861 Saviastianpaloja 2 kpl - 4,5 g
Aines melko karkea, sekoitteena vähän pientä kivimurskaa.

x = 36555 y = 1940 z = 9161

- 1862 Saviastianpaloja 17 kpl - 39,7 g
Aines melko karkea, sekoitteena vähän pientä kivimurskaa.

- 1863 Kuonaa 1 kpl - 1,1 g

RUUTU 365 / 20

- 1864 Saviastian reunapala 1 kpl - 2 g
Aines melko tiivis, sekoitteena vähän pientä kivimurskaa. Seinämän paksuus 5 mm.

x = 36552 y = 2027 z = 9151

- 1865 Saviastian reunapala 1 kpl - 0,7 g
Aines melko karkea, sekoitteena vähän pientä kivimurskaa. Seinämän paksuus 5 mm.

x = 36552 y = 2027 z = 9151

- 1866 Saviastian reunapala 1 kpl - 1,9 g
Aines melko karkea, sekoitteena vähän pientä kivimurskaa. Seinämän paksuus 6 mm.

- 1867 Saviastianpaloja 62 kpl - 130,6 g
Aines karkea, sekoitteena vähän pientä kivimurskaa.

1868 Saviastianpaloja 17 kpl - 35,4 g
Aines melko karkea, sekoitteena vähän pientä kivimurskaa.
Joidenkin palojen pinnassa karstaa.

$x = 36574$ $y = 2067$ $z = 9153$

1869 Saviastianpaloja ⁹⁷
~~79~~ kpl - 125,7 g
Aines melko karkea, sekoitteena vähän pientä kivimurskaa.
Joidenkin palojen pinnassa karstaa.

1870 Palanutta savea 2 kpl - 14,6 g
Heinäpainanteita.

RUUTU 366 / 17

1871 Saviastian reunapala 1 kpl - 3,7 g
Aines melko karkea, sekoitteena vähän pientä kivimurskaa.
Seinämän paksuus 8 mm.

1872 Saviastian reunapala 1 kpl - 2 g
Aines melko karkea, sekoitteena vähän pientä kivimurskaa. Pinta
lohjennut, seinämän paksuus 5 mm.

1873 Saviastianpaloja 11 kpl - 30,6 g
Aines melko karkea, sekoitteena vähän pientä kivimurskaa.
Joidenkin palojen pinnassa karstaa.

RUUTU 366 / 18

1874 Saviastianpala 1 kpl - 3 g
Aines tiivis, hieno, kova, sekoitteena hiekkaa.

$x = 36624$ $y = 1819$ $z = 9196$

1875 Saviastianpaloja 2 kpl - 9,5 g
Aines melko tiivis, kova, sekoitteena vähän pientä kivimurskaa.

$x = 36624$ $y = 1819$ $z = 9196$

1876 Saviastianpaloja 8 kpl - 44,4 g
Aines melko karkea, sekoitteena vähän pientä kivimurskaa.
Joidenkin palojen pinnassa karstaa.

$x = 36637$ $y = 1892$ $z = 9189$

RUUTU 366 / 19

1877 Saviastian reunapala 1 kpl - 4 g
Aines melko karkea, sekoitteena vähän pientä kivimurskaa.
Seinämän paksuus 9 mm.

$x = 36615$ $y = 1923$ $z = 9178$

1878 Saviastianpaloja 16 kpl - 11,8 g
Aines melko karkea, sekoitteena vähän pientä kivimurskaa.

$x = 36615$ $y = 1923$ $z = 9178$

1879 Palanutta savea 2 kpl - 4 g

$x = 36652$ $y = 1945$ $z = 9182$

RUUTU 366 / 20

1880 Saviastianpaloja 6 kpl - 10 g
Aines melko karkea, sekoitteena vähän pientä kivimurskaa.

RUUTU 367 / 17

1881 Saviastianpaloja 2 kpl - 6 g
Aines melko karkea, sekoitteena vähän pientä kivimurskaa.
x = 36750 y = 1750

1882 Hammas 1 kpl - 10,2 g
x = 36780 y = 1775

RUUTU 367 / 18

1883 Saviastianpaloja 20 kpl - 28,6 g
Aines melko karkea, sekoitteena vähän pientä kivimurskaa.

1884 Saviesineen katkelma 1 kpl - 3,4 g
Kangaspuun painon katkelma? Aines tiivis, lähes sekoitteeton. Osa reiän reunaa ja pintaa, molemmat silattu.
Mitat 22 x 17 x 9 mm.
x = 36788 y = 1877 z = 9212



1:1 PR-98

1885 Saviesineen katkelma 1 kpl - 10,4 g
Täysin kuonaantunut kangaspuun painon katkelma(?) Kiekon neljännes, jossa reiän reunaa näkyvissä.
Mitat 58 x 37 x 20 mm.
x = 36779 y = 1801 z = 9220

1886 Savitiivistettä 1 kpl - 187,9 g
Kuonaantunut kappale. Aines huokoinen, sekoitteena vähän pientä kivimurskaa. Selvä kaareva painanne, jossa kolmiomainen pullistuma.
Mitat 86 x 74 x 64 mm.
x = 36772 y = 1879 z = 9213

RUUTU 367 / 19

1887 Saviastian reunapala 1 kpl - 16,2 g
Aines melko karkea, sekoitteena vähän pientä kivimurskaa. Pinnassa karstaa. Seinämän paksuus 7 mm.
x = 36778 y = 1913 z = 9204

1888 Saviastian reunapala 1 kpl - 1,6 g
Aines melko tiivis, sekoitteena vähän pientä kivimurskaa. Profiloitunut seinämän paksuus 9 mm.
x = 36778 y = 1913 z = 9204

- 1889 Saviastian reunapala 1 kpl - 1,2 g
Aines melko karkea, sekoitteena vähän pientä kivimurskaa. Seinämän paksuus 7 mm.
x = 36778 y = 1913 z = 9204
- 1890 Saviastian reunapala 1 kpl - 7,3 g
Aines melko karkea, sekoitteena vähän pientä kivimurskaa. Seinämän paksuus 8 mm.
x = 36784 y = 1988 z = 9191
- 1891 Saviastianpaloja 12 kpl - 15,3 g
Aines melko karkea, sekoitteena vähän pientä kivimurskaa.
x = 36730 y = 1963 z = 9191
- 1892 Saviastianpaloja 44 kpl - 42,6 g
Aines melko karkea, sekoitteena vähän pientä kivimurskaa.
x = 36741 y = 1976 z = 9189
- 1893 Saviastianpaloja ¹⁹⁶166 kpl - 396,6 g
Aines karkea, sekoitteena vähän pientä kivimurskaa. Joidenkin palojen pinnassa karstaa (?). Palaneita.
x = 36778 y = 1913 z = 9204
- 1894 Saviastianpaloja 103 kpl - 74,3 g
Aines karkea, sekoitteena vähän pientä kivimurskaa. Joidenkin palojen pinnassa karstaa (?).
x = 36784 y = 1988 z = 9191
- 1895 Hammas 1 kpl - 20,6 g
x = 36779 y = 1916 z = 9201
- 1896 Hammas 1 kpl - 13,3 g
x = 36779 y = 1916 z = 9201
- 1897 Palamatonta luuta 2 kpl - 8 g
x = 36787 y = 1947 z = 9194

RUUTU 367 / 20

- 1898 Saviastianpaloja ⁸~~7~~ kpl - 16,7 g
Aines melko karkea, sekoitteena vähän pientä kivimurskaa.
- 1899 Kuonaa 1 kpl - 6,5 g
Kuonaantunut savitiiviste?

RUUTU 368 / 18

- 1900 Saviastian reunapala 1 kpl - 1 g
Aines melko tiivis, sekoitteena vähän pientä kivimurskaa. Seinämän paksuus 6 mm.
x = 36827 y = 1876 z = 9213
- 1901 Saviastianpaloja ⁴²40 kpl - 48,8 g
Aines melko karkea, sekoitteena vähän pientä kivimurskaa. Joidenkin palojen pinnassa karstaa (?).
x = 36827 y = 1876 z = 9213
- 1902 Palamatonta luuta 2 kpl - 1,1 g

RUUTU 368 / 19

- 1903 Saviastianpaloja 4 kpl - 2 g
Aines melko karkea, sekoitteena vähän pientä kivimurskaa.

RUUTU 368 / 20

- 1904 Saviastian reunapala 1 kpl - 3,8 g
Aines melko karkea, sekoitteena vähän pientä kivimurskaa.
Seinämän paksuus 8 mm.

x = 36803 y = 2017 z = 9190

- 1905 Saviastian reunapala 1 kpl - 1,6 g
Aines melko tiivis, sekoitteena vähän pientä kivimurskaa. Pinta lohjennut, seinämän paksuus 4 mm.

x = 36803 y = 2017 z = 9190

- 1906 Saviastianpaloja 21 kpl - 84,6 g
Aines karkea, sekoitteena vähän pientä kivimurskaa.

x = 36803 y = 2017 z = 9190

RUUTU 369 / 18

- 1907 Saviastian reunapala 1 kpl - 18,5 g
Aines melko karkea, sekoitteena vähän pientä kivimurskaa.
Seinämän paksuus 9 mm.

- 1908 Saviastianpaloja 6 kpl - 16,4 g
Hauraita. Aines melko karkea, sekoitteena vähän pientä kivimurskaa.

- 1909 Palanutta savea 2 kpl - 5,5 g
Saviesineen katkelmia? Sileäpintaisia.

RUUTU 369 / 19

- 1910 Saviastianpaloja 18 kpl - 21,8 g
Hauraita. Aines melko karkea, sekoitteena vähän pientä kivimurskaa.

RUUTU 369 / 20

- 1911 Saviastian reunapala 1 kpl - 13,1 g
Aines melko tiivis, kova, sekoitteena vähän pientä kivimurskaa.
Seinämän paksuus 7 mm.

x = 36964 y = 2028 z = 9199

- 1912 Saviastian reunapala 1 kpl - 3,4 g
Aines melko karkea, sekoitteena vähän pientä kivimurskaa. Pinta palanut ja lohjennut, seinämän paksuus 6 mm.

x = 36967 y = 2040 z = 9199

- 1913 Saviastianpaloja 5 kpl - 12,2 g
Aines melko karkea, sekoitteena vähän pientä kivimurskaa. Pinta silattu.

x = 36923 y = 2033 z = 9191

- 1914 Saviastianpaloja 3 kpl - 19 g
Aines melko karkea, sekoitteena vähän pientä kivimurskaa.
Suurimmasta pinta palanut.

x = 36964 y = 2028 z = 9199

- 1915 Saviastianpaloja ¹⁰ 8 kpl - 13,1 g
 Aines melko karkea, sekoitteena vähän pientä kivimurskaa.
 x = 36967 y = 2040 z = 9199

RUUTU 370 / 18

- 1916 Saviastian reunapala 1 kpl - 5,6 g
 Aines melko tiivis, sekoitteena vähän pientä kivimurskaa. Seinämän paksuus 7 mm.
 x = 37075 y = 1816 z = 9228
- 1917 Saviastian reunapala 2 kpl - 6,3 g
 Aines melko tiivis, sekoitteena vähän pientä kivimurskaa. Seinämän paksuus 6 mm.
 x = 37075 y = 1816 z = 9228
- 1918 Saviesineen katkelma 1 kpl - 10,1 g
 Valinmuotin katkelma? Aines melko karkea, huokoinen, sekoitteena vähän pientä kivimurskaa. Ulkopinta kuonanatunut, sisäpinnassa sileä kaareva painanne.
 x = 37015 y = 1879 z = 9228
- 1919 Saviastianpaloja 9 kpl - 53,2 g
 Hauraita. Aines melko karkea, sekoitteena vähän pientä kivimurskaa.
 x = 37015 y = 1879 z = 9228
- 1920 Saviastianpaloja 8 kpl - 35 g
 Hauraita. Aines melko karkea, sekoitteena vähän pientä kivimurskaa.
 x = 37041 y = 1857 z = 9227
- 1921 Saviastianpaloja 94 kpl - 205,6 g
 Hauraita. Aines melko karkea, sekoitteena vähän pientä kivimurskaa.
 x = 37075 y = 1816 z = 9228

RUUTU 370 / 19

- 1922 Saviastian reunapala 1 kpl - 4,4 g
 Aines melko karkea, sekoitteena vähän pientä kivimurskaa. Seinämän paksuus 7 mm.
 x = 37051 y = 1908 z = 9233
- 1923 Saviastian reunapala 1 kpl - 1,3 g
 Aines melko karkea, sekoitteena vähän pientä kivimurskaa. Pinta lohjennut, seinämän paksuus 6 mm.
- 1924 Saviastianpaloja 14 kpl - 27,6 g
 Hauraita. Aines melko karkea, sekoitteena vähän pientä kivimurskaa.

RUUTU 370 / 20

- 1925 Saviastian reunapala 1 kpl - 15,5 g
 Aines melko karkea, sekoitteena vähän pientä kivimurskaa. Seinämän paksuus 8 mm.
 x = 37057 y = 2067 z = 9203
- 1926 Saviastianpaloja 17 kpl - 37,8 g
 Hauraita. Aines melko karkea, sekoitteena vähän pientä kivimurskaa.

RUUTU 371 / 17

- 1927 Saviastianpaloja 13 kpl - 16,5 g
Hauraita. Aines melko karkea, sekoitteena vähän pientä kivimurskaa.

RUUTU 371 / 18

- 1928 Saviastian reunapala 1 kpl - 6,8 g
Aines melko karkea, sekoitteena vähän pientä kivimurskaa.
Sisäpinnassa karstaa. Seinämän paksuus 8 mm.

x = 37151 y = 1859 z = 9227

- 1929 Saviastianpaloja 49 kpl - 281,1 g
Hauraita. Aines melko karkea, sekoitteena vähän pientä kivimurskaa.

x = 37122 y = 1813 z = 9231

RUUTU 371 / 19

- 1930 Saviastian reunapala 1 kpl - 2,9 g
Aines melko karkea, sekoitteena vähän kivimurskaa. Pinta lohejnut,
seinämän paksuus 7 mm.

x = 37128 y = 1931 z = 9222

- 1931 Saviastian reunapala 1 kpl - 9,9 g
Aines melko tiivis, sekoitteena vähän pientä kivimurskaa. Seinämän
paksuus 7 mm.

x = 37128 y = 1931 z = 9222

- 1932 Saviastianpaloja 20 kpl - 155,3 g
Aines karkea, sekoitteena vähän kivimurskaa.

x = 37128 y = 1931 z = 9222

RUUTU 371 / 20

- 1933 Saviastianpaloja 3 kpl - 13,6 g
Aines melko karkea, sekoitteena vähän kivimurskaa.

- 1934 Kvartsia 1 kpl - 23,7 g

RUUTU 372 / 18

- 1935 Pronssihela 1 kpl - 2,8 g
Yläreunastaan katkelmallinen vaakunanmuotoinen hela kuperaa
ohutta (1 mm) levyä. Takana kaksi niittiä. Kasviaihekoristelu. Vrt.
nrot :1404, :1405, :1769, :1770, 1989.

Mitat 21 x 23 x 6 mm.



1 : 1 PR 98

1936 Saviastian pohjapala 1 kpl - 6,1 g

Aines melko karkea, sekoitteena vähän kivimurskaa.

x = 37224 y = 1882 z = 9220

1937 Saviastianpaloja 99 kpl - 204,9 g

Aines melko karkea, sekoitteena vähän kivimurskaa.

x = 37224 y = 1882 z = 9220

RUUTU 372 / 19

1938 Saviastian pohjapaloja 2 kpl - 6,7 g

Aines tiviis, hieno, kova, sekoitteena hiekkaa.

x = 37204 y = 1945 z = 9218

1939 Saviastianpaloja 17 kpl - 59,5 g

Aines melko karkea, sekoitteena vähän kivimurskaa.

x = 37204 y = 1945 z = 9218

1940 Saviastianpaloja 51 kpl - 67 g

Aines melko tiivis, kova, sekoitteena vähän kivimurskaa. Pinnassa karstaa (?)

x = 37272 y = 1996 z = 9216

RUUTU 372 / 20

1941 Saviastian reunapala 1 kpl - 1,6 g

Aines melko karkea, sekoitteena vähän kivimurskaa. Seinämän paksuus 8 mm.

1942 Saviastianpaloja 28 kpl - 36,7 g

Aines melko karkea, sekoitteena vähän kivimurskaa.

1943 Savitiivistettä 1 kpl - 9,1 g

Aines melko tiivis, lähes sekoitteeton. Selvät painanteet, poikkileikkaus kolmiomainen.

x = 37282 y = 2014 z = 9222

RUUTU 373 / 19

1944 Saviastian reunapala 1 kpl - 5 g

Aines melko tiviis, sekoitteena vähän kivimurskaa. Seinämän paksuus 8 mm.

x = 37330 y = 1940 z = 9222

1945 Saviastianpaloja 128 kpl - 214,6 g

Aines melko karkea, sekoitteena vähän kivimurskaa.

x = 37330 y = 1940 z = 9222

1946 Saviastianpaloja 137 kpl - 156,8 g

Aines melko karkea, sekoitteena vähän kivimurskaa.

x = 37331 y = 1977 z = 9218

RUUTU 373 / 20

1947 Rautanaula 1 kpl - 3,6 g

Taottu, pitkä ja kapea kanta. Palopatinaa.

Mitat 31 x 15 x 8 mm.

x = 37325 y = 2023 z = 9215

1948 Rautaeseen katkelma 1 kpl - 6,8 g

Pitkänomainen, toisesta päästä kourumaiseksi taivutettu levy. Ollut tulesa, pinnassa luultavasti toisesta esineestä roiskunutta kuparia tai pronssia (konservaattori Pia Klaavu 1997).

Mitat 49 x 18 x 9 mm.

x = 37325 y = 2023 z = 9215



1 : 1 PRA3

1949 Saviastian reunapala 1 kpl - 4,9 g

Aines melko karkea, sekoitteena vähän kivimurskaa. Pinnassa karstaa. Seinämän paksuus 7 mm.

x = 37367 y = 2027 z = 9216

1950 Saviastian reunapala 1 kpl - 18,1 g

Aines melko karkea, sekoitteena vähän kivimurskaa. Pinnassa karstaa. Seinämän paksuus 10 mm.

x = 37367 y = 2027 z = 9216

1951 Saviastian reunapala 1 kpl - 2,7 g

Aines melko karkea, sekoitteena vähän kivimurskaa. Seinämän paksuus 5 mm.

x = 37367 y = 2027 z = 9216

1952 Saviastian reunapala 1 kpl - 16,6 g

Aines melko karkea, sekoitteena vähän kivimurskaa. Pinnassa karstaa. Seinämän paksuus 10 mm.

x = 37378 y = 2053 z = 9217

1953 Saviastianpaloja 34 kpl - 89 g

Aines melko tiivis, kova, sekoitteena vähän kivimurskaa. Pinnassa karstaa(?). Seinämän paksuus 17 mm.

x = 37315 y = 2003 z = 9216

- 1954 Saviastianpaloja 8 kpl - 13,5 g
Aines melko tiivis, sekoitteena vähän kivimurskaa.
x = 37347 y = 2049 z = 9212
- 1955 Saviastianpaloja 24 kpl - 101,6 g
Aines melko karkea, sekoitteena vähän kivimurskaa.
x = 37367 y = 2027 z = 9216
- 1956 Saviastianpaloja 18 kpl - 34,5 g
Hauraita. Aines melko karkea, sekoitteena vähän kivimurskaa.
x = 37378 y = 2053 z = 9217

RUUTU 374 / 18

- 1957 Saviastianpala 1 kpl - 4,5 g
Aines melko karkea, sekoitteena vähän kivimurskaa.

RUUTU 374 / 20

- 1958 Saviastianpaloja 2 kpl - 17 g
Aines melko karkea, sekoitteena vähän kivimurskaa.

RUUTU 375 / 18

- 1959 Saviastianpaloja 2 kpl - 3,3 g
Aines melko karkea, sekoitteena vähän kivimurskaa.
x = 37584 y = 1827 z = 9242

RUUTU 375 / 19

- 1960 Hammas 1 kpl - 23 g
x = 37572 y = 1973 z = 9245

RUUTU 375 / 20

- 1961 Saviastianpaloja 12 kpl - 37,4 g
Aines melko karkea, sekoitteena vähän kivimurskaa.

RUUTU 376 / 18

- 1962 Saviastianpaloja 7 kpl - 23,6 g
Aines melko karkea, sekoitteena vähän kivimurskaa.
x = 37661 y = 1872 z = 9243

- 1963 Palanutta savea 2 kpl - 3,5 g
x = 37661 y = 1872 z = 9243

RUUTU 376 / 19

- 1964 Saviastianpaloja 8 kpl - 15,5 g
Aines melko karkea, sekoitteena vähän kivimurskaa.

- 1965 Palanutta luuta 1 kpl - 0,4 g

RUUTU 377 / 19

- 1966 Palanutta luuta 2 kpl - 0,9 g

RUUTU 377 / 211967 Palanutta luuta 5 kpl - 2,9 g**RUUTU 378 / 19**1968 Saviastianpala 1 kpl - 2 g
Aines melko karkea, sekoitteena vähän kivimurskaa.**RUUTU 378 / 20**1969 Kvartsia 1 kpl - 2,6 g

x = 37805 y = 2093 z = 9224

RUUTU 378 / 211970 Lasihelmi 1 kpl - 2 g

Pinnastaan palanut tynnyrin tai sylinterin muotoinen silmällinen helmi. Pohja keltainen, säteelliset silmät sinivihreä-valkoiset tai puna-valkoiset.

Mitat 11 x 11 x 11 mm.

x = 37881 y = 2181 z = 9218

1971 Saviastianpala 1 kpl - 6,9 g

Aines melko karkea, sekoitteena vähän kivimurskaa.

x = 37848 y = 2103 z = 9219

1972 Palanutta luuta 3 kpl - 0,7 g**RUUTU 378 / 22**1973 Lasihelmen kappale 1 kpl - 0,3 g

Sulaneen helmen lohjennut kappale. Pohja keltainen, silmä(?) sinivihreä.

1974 Palanutta luuta 22 kpl - 9,7 g**RUUTU 379 / 18**1975 Saviastianpala 1 kpl - 3,7 g

Aines melko karkea, sekoitteena vähän kivimurskaa.

RUUTU 379 / 211976 Saviastian reunapala 1 kpl - 3,5 g

Aines melko karkea, sekoitteena vähän kivimurskaa. Seinämän paksuus 9 mm.

x = 37967 y = 2110 z = 9232

1977 Saviastianpaloja 5 kpl - 6,7 g

Aines melko karkea, sekoitteena vähän kivimurskaa.

x = 37967 y = 2110 z = 9232

RUUTU 379 / 221978 Palanutta luuta 2 kpl - 4,3 g

RUUTU 380 / 20

- 1979 Saviastianpaloja 4 kpl - 33,6 g
Aines melko karkea, sekoitteena vähän kivimurskaa.

RUUTU 380 / 21

- 1980 Saviastian reunapala 1 kpl - 0,6 g
Aines melko karkea, sekoitteena vähän kivimurskaa. Pinta lohjennut, seinämän paksuus 5 mm.

x = 38042 y = 2163 z = 9233

- 1981 Saviastian reunapaloja 2 kpl - 2 g

Palat sopivat yhteen. Aines melko karkea, sekoitteena vähän kivimurskaa. Pinta lohjennut, seinämän paksuus 5 mm.

x = 38078 y = 2143 z = 9234

- 1982 Saviastianpaloja 41 kpl - 36 g

Aines melko karkea, sekoitteena vähän kivimurskaa.

x = 38042 y = 2163 z = 9233

- 1983 Saviastianpaloja 44 kpl - 38,2 g

Aines melko karkea, sekoitteena vähän kivimurskaa.

x = 38078 y = 2143 z = 9234

- 1984 Saviastianpaloja 46 kpl - 49 g

Aines melko karkea, sekoitteena vähän kivimurskaa.

- 1985 Palanutta luuta 2 kpl - 0,7 g

RUUTU 380 / 22

- 1986 Luuesineen katkelma 1 kpl - 0,3 g
Luukamman katkelma? Suorakaiteinen kappale, pinnassa viivakoristelua.

Mitat 11 x 7 x 4 mm.

- 1987 Saviastianpaloja 14 kpl - 30,5 g

Osaksi palaneita. Aines melko karkea, sekoitteena vähän kivimurskaa.

x = 38003 y = 2244 z = 9219

- 1988 Palanutta luuta 37 kpl - 20 g

RUUTU 381 / 21

- 1989 Pronssihela 1 kpl - 3 g
 Palanut, yläreunastaan katkelmallinen vaakunanmuotoinen hela alun perin kuperaa ohutta (1 mm) levyä. Takana kaksi niittiä. Kasviahekoristelu. Vrt. nrot :1404, :1405, :1769, :1770, :1935.
 Mitat 25 x 27 x 4 mm.



1 : 1 MR-98

- 1990 Saviastianpaloja 8 kpl - 12,8 g
 Osaksi palaneita. Aines melko karkea, sekoitteena vähän kivimurskaa.
- 1991 Savitiivistettä 1 kpl - 3,3 g
 Aines huokoinen, lähes sekoitteeton. Selvä painanne.
- 1992 Palanutta luuta 6 kpl - 1,7 g

RUUTU 381 / 22

- 1993 Pronssiesineen katkelma 1 kpl - 40,8 g
 Muodottomaksi sulanut raskas latteä möykky, johon tarttunut palanutta luuta.
 Mitat 55 x 39 x 10 mm.
 x = 38151 y = 2282 z = 9221
- 1994 Pronssispiraalia 1 kpl - 0,6 g
 Poikkileikkaukseltaan neliömäistä varrasta.
 Mitat 12 x 5 x 5 mm.
 x = 38164 y = 2247 z = 9220
- 1995 Pronssispiraalia 2 kpl - 0,6 g
 Poikkileikkaukseltaan neliömäistä tai pyöreätä varrasta. Isompi mitattu.
 Mitat 10 x 5 x 5 mm.
 x = 38179 y = 2265 z = 9223
- 1996 Pronssia 1 kpl - 1,4 g
 Pitkulainen pisara.
- 1997 Pronssia 1 kpl - 0,5 g
 Pallukka tai pisara.
 x = 38122 y = 2263 z = 9223
- 1998 Pronssia 1 kpl - 0,5 g
 Pallukka tai pisara.
 x = 38126 y = 2281 z = 9221

- 1999 Pronssia 1 kpl - 1 g
Pallukka tai pisara.
x = 38130 y = 2230 z = 9221
- 2000 Lasihelmen kappale 1 kpl - 0,7 g
Sulaneesta helmestä lohjennut. Pohja keltainen, mukana myös mustaa ja valkoista.
x = 38178 y = 2272 z = 9222
- 2001 Lasihelmen kappale 1 kpl - 1,6 g
Sulanut ja pinnastaan palanut aaltoviivakoristeinen silmälinen helmi. Pohja musta, aaltoviivat vaaleansinisiä, säteelliset silmät musta/tummanruskea-valkoisia.
- 2002 Saviastianpaloja 8 kpl - 15,3 g
Osaksi palaneita. Aines melko karkea, sekoitteena vähän kivimurskaa.
- 2003 Piitä 1 kpl - 3 g
x = 38112 y = 2277 z = 9224
- 2004 Palanutta luuta 196 kpl - 69 g
Joukossa luuesineiden katkelmia 2 kpl, 0,3 g.
- RUUTU 382 / 20**
- 2005 Palanutta luuta 19 kpl - 4 g
- RUUTU 382 / 21**
- 2006 Saviastianpala 1 kpl - 4,7 g
Aines melko karkea, sekoitteena vähän kivimurskaa.
- 2007 Palanutta savea 2 kpl - 2,8 g
- 2008 Palanutta luuta 1 kpl - 3,2 g
- RUUTU 382 / 22**
- 2009 Pronssia 1 kpl - 0,4 g
Muodottomaksi sulanutt spiraalia?
- 2010 Palanutta luuta 6 kpl - 3,6 g
- RUUTU 383 / 19**
- 2011 Palanutta luuta 9 kpl - 2,8 g
- RUUTU 383 / 20**
- 2012 Palanutta luuta 16 kpl - 5,6 g
x = 38306 y = 2058 z = 9243
- RUUTU 383 / 21**
- 2013 Palanutta luuta 5 kpl - 1,4 g
- RUUTU 384 / 20**
- 2014 Palanutta savea 1 kpl - 1,2 g

RUUTU 384 / 21

- 2015 Pronssispiraalia 2 kpl - 1,2 g
Poikkileikkaukseltaan neliömäistä tai pyöreätä varrasta. Isompi mitattu.
Mitat 11 x 6 x 6 mm.
x = 38453 y = 2133 z = 9239
- 2016 Pronssispiraalia 1 kpl - 0,6 g
Poikkileikkaukseltaan neliömäistä tai pyöreätä varrasta.
Mitat 10 x 6 x 6 mm.
x = 38469 y = 2141 z = 9237
- 2017 Pronssispiraalia 1 kpl - 0,7 g
Poikkileikkaukseltaan pyöreätä tai neliömäistä varrasta.
Mitat 12 x 6 x 6 mm.
x = 38469 y = 2140 z = 9236
- 2018 Pronssispiraalia 3 kpl - 1,6 g
Poikkileikkaukseltaan neliömäistä tai pyöreätä varrasta. Suurin mitattu.
Mitat 18 x 5 x 5 mm.
x = 38483 y = 2157 z = 9241
- 2019 Lasihelmi 1 kpl - 0,3 g
Sininen.
Mitat 10 x 6 x 6 mm.



- 2020 Saviastianpaloja 2 kpl - 3 g
Osaksi palaneita. Aines melko karkea, sekoitteena vähän kivimurskaa.
- 2021 Palanutta luuta 40 kpl - 22,7 g
x = 38476 y = 2155 z = 9238

RUUTU 384 / 22

- 2022 Palanutta luuta 5 kpl - 3,7 g

RUUTU 385 / 21

- 2023 Lasihelmi 1 kpl - 0,8 g
Sulaessaan (?) litistynyt soikea helmi. Musta.
Mitat 6 x 7 x 6 mm.
- 2024 Saviastian reunapala 1 kpl - 5,6 g
Aines melko karkea, sekoitteena vähän kivimurskaa. Seinämän paksuus 7 mm.
x = 38535 y = 2144 z = 9238

RUUTU 385 / 22

- 2025 Lasihelmen kappale 1 kpl - 0,3 g
Lohjennut kappale sulaneesta sinisestä helmestä.
x = 38584 y = 2224 z = 9231
- 2026 Saviastian pohjapaloja 2 kpl - 20,5 g
Aines melko karkea, sekoitteena vähän kivimurskaa.
x = 38559 y = 2261 z = 9231
- 2027 Saviastianpaloja 6 kpl - 28,1 g
Aines melko karkea, sekoitteena vähän kivimurskaa.
x = 38559 y = 2261 z = 9231
- 2028 Palanutta luuta 1 kpl - 0,3 g

RUUTU 386 / 21

- 2029 Pronssisormus 1 kpl - 6,6 g
Spiraalipäinen kilpisormus. Spiraali puolitoistakierteinen, poikkileikkaukseltaan linssimäistä varrasta. Kilpi litteä ja koristeeton(?), leveimmillään 15 mm.
Mitat 20 x 22 x 21 mm.
x = 38696 y = 2196 z = 9234



1:1 

- 2030 Saviastianpaloja 3 kpl - 17 g
Aines melko karkea, sekoitteena vähän kivimurskaa.
x = 38682 y = 2184 z = 9233
- 2031 Palanutta luuta 3 kpl - 2 g

RUUTU 386 / 22

- 2032 Pronssispiraalia 2 kpl - 3,3 g
Poikkileikkaukseltaan pyöreätä varrasta.
Mitat 42 x 6 x 6 mm.
x = 38615 y = 2217 z = 2



2033 Pronssispiraalia 1 kpl - 0,2 g
Puolikas kaksinkertaisesta spiraalista, poikkileikkaus pyöreä.
x = 38698 y = 2258 z = 9232

2034 Palanutta luuta 38 kpl - 12,6 g

RUUTU 387 / 20

2035 Saviastianpala 1 kpl - 2,3 g
Aines melko karkea, sekoitteena vähän kivimurskaa.

RUUTU 387 / 21

2036 Palanutta luuta 6 kpl - 3,4 g

RUUTU 387 / 22

2037 Pronssihelan katkelma 1 kpl - 1,6 g
Hihnan päatehela, katkennut toisesta päästä. Toisesta päästä kulmikas suorakaiteinen ohut (1 mm) levy, jonka taustassa niitti. Kasviaihe- ja kulmaviivakoristelu. Vrt. nro :1823.
Mitat 20 x 14 x 5 mm.
x = 38737 y = 2269 z = 9237



2038 Pronssihela 1 kpl - 1,4 g
Sydämen muotoinen viisikulmio ohutta (1 mm) kuperaa levyä. Keskellä kohokuviainen palmattikoriste. Takana kiinnitysniitti. Vrt. :246, :1813, :2039-2041.
Mitat 14 x 16 x 6 mm.
x = 38735 y = 2284 z = 9236



2039 Pronssihela

1 kpl - 0,9 g

Sulanut. Sydämen muotoinen viisikulmio ohutta (1 mm) kuperaa levyä. Keskellä kohokuviainen palmettikoriste. Takana kiinnitysniitti. Vrt. :246, :1813, :2038, 2040-2041.

Mitat 16 x 18 x 5 mm.

x = 38778 y = 2273 z = 9243



1:1 AD93

2040 Pronssihela

1 kpl - 1,3 g

Sydämen muotoinen viisikulmio ohutta (1 mm) kuperaa levyä. Keskellä kohokuviainen palmettikoriste. Takana kiinnitysniitti. Vrt. :246, :1813, :2038-2039, :2041.

Mitat 16 x 17 x 6 mm.

x = 38778 y = 2273 z = 9243

2041 Pronssihela

1 kpl - 1,2 g

Sydämen muotoinen viisikulmio ohutta (1 mm) kuperaa levyä. Keskellä kohokuviainen palmettikoriste. Takana kiinnitysniitti. Vrt. :246, :1813, :2038-2040.

Mitat 14 x 16 x 6 mm.

x = 38781 y = 2288 z = 9242

2042 Pronssihelan katkelma

1 kpl - 0,5 g

Sulanut kappale sydämen muotoisesta helasta? Viisikulmio ohutta (1 mm) kuperaa levyä. Keskellä kohokuviainen palmettikoriste. Takana kiinnitysniitin jäännös. Vrt. :246, :1813, :2039-2041.

Mitat 12 x 9 x 4 mm.

x = 38778 y = 2273 z = 9243

2043 Pronssihelan katkelma

1 kpl - 1,5 g

Täysin sulanut. Mahdollisesti sydämenmuotoinen hela. Niitin jäännöksiä.

x = 38778 y = 2273 z = 9243

- 2044 Pronssirengas 1 kpl - 0,5 g
 Litistynyt sormus? Keskiharjallista, poikkileikkaukseltaan kolmiomaista umpinaista varrasta.
 Mitat 18 x 7 x 3 mm.
 x = 38778 y = 2273 z = 9243



- 2045 Pronssiketjua 1 kpl - 0,9 g
 Kolme kolminkertaista spiraalirengasta lenkissä.
 Poikkileikkaukseltaan pyöreähköä varrasta.
 Mitat 18 x 7 x 7 mm.
 x = 38778 y = 2273 z = 9243



- 2046 Pronssirenkaan katkelma 1 kpl - 0,1 g
 Puolikas nelinkertaista varrasta. Poikkileikkaus neliömäinen.

- 2047 Pronssia 1 kpl - 0,6 g
 Sulanutta varrasta.
 Mitat 21 x 5 x 3 mm.
 x = 38735 y = 2284 z = 9236

- 2048 Pronssia 1 kpl - 1,3 g
 Pisaramainen möykky.
 x = 38778 y = 2273 z = 9243

- 2049 Pronssia 1 kpl - 1,1 g
 Pisaramainen möykky.

- 2050 Soljen neula, rautaa 1 kpl - 1 g
 Poikkileikkaukseltaan neliömäinen, päästä silmukalle taivutettu varras, joka toisesta päästä poikki. Palopatinaa.
 Mitat 31 x 4 x 7 mm.
 x = 38752 y = 2256 z = 9242



- 2051 Lasihelmi 1 kpl - 2 g
 Muodottomaksi sulanut silmälinen helmi. Pohja keltainen, silmät säteelliset puna-kelta-vihreät.
 x = 38792 y = 2254 z = 9242

- 2052 Lasihelmi 1 kpl - 1,4 g
Muodottomaksi sulanut silmällinen helmi. Pohja juovikas valko-
ruskea, silmät keltaiset.
x = 38792 y = 2254 z = 9242
- 2053 Saviastianpaloja 3 kpl - 1,5 g
Aines melko tiivis, sekoitteena vähän pientä kivimurskaa.
- 2054 Piitä 2 kpl - 2,5 g
x = 38709 y = 2250 z = 9234
- 2055 Palanutta luuta 2 kpl - 0,1 g
x = 38737 y = 2269 z = 9237
- 2056 Palanutta luuta 519 kpl - 227,5
g
Joukossa luuesineiden kappaleita 2 kpl.

RUUTU 388 / 19

- 2057 Palanutta luuta 2 kpl - 0,1 g

RUUTU 388 / 22

- 2058 Pronssihelan katkelma 1 kpl - 2,5 g
Pahasti palanut viisikulmaisen helan katkelma, toinen reuna irronnut
ja tarttunut pintaan. Sydämenmuotinen kohokuvio. Takana niitti.
x = 38805 y = 2277 z = 9239
- 2059 Pronssia 1 kpl - 1,2 g
Pallukka tai pisara.
x = 38805 y = 2277 z = 9239
- 2060 Lasihelmi 1 kpl - 2 g
Muodottomaksi sulanut musta helmi.
x = 38804 y = 2258 z = 9240
- 2061 Luuesineen katkelma 1 kpl - 0,2 g
Luukamman katkelma? Suorakaiteinen kappale, jossa kaksi reikää
sekä uurre- ja viivakoristelua.
Mitat 12 x 9 x 2 mm.



- 2062 Piitä 1 kpl - 8,6 g
x = 38840 y = 2247 z = 9242
- 2063 Palanutta luuta 152 kpl - 75,5 g
- 2064 Saviastianpaloja 9 kpl - 25,7 g
Aines karkea, sekoitteena vähän kivimurskaa.

1997

KM 30304

Hämeenlinna Kirstula Riihimäki

KM 30304

RUUTU 389 / 19

2065 Veitsi, rautaa 1 kpl - 19,9 g

Ruodollinen, kaperateräinen. Terän poikkileikkaukseltaan voimakkaan kolmikulmainen, ruodon suorakulmainen. Terän pituus 68 mm, leveys leveimmältä kohdalta keskeltä 11 mm. Palopatinaa.

Mitat 132 x 10 x 4 mm.

x = 38947 y = 1941 z = 9244

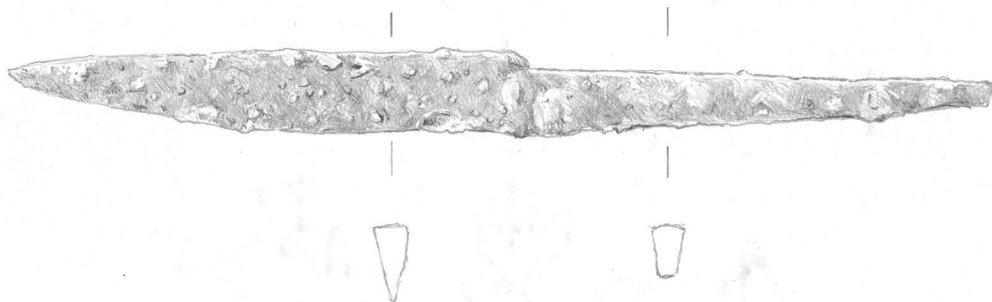

2066 Palanutta luuta 9 kpl - 1,8 g

x = 38911 y = 1965 z = 9242

2067 Palanutta luuta 8 kpl - 1,6 g

x = 38950 y = 1931 z = 9246

RUUTU 392 / 19

2068 Pronssirengas 1 kpl - 7,9 g

Umpinainen rengas poikkileikkaukseltaan pyöreätä paksua (4 mm) varrasta.

Mitat 31 x 4 x 4 mm.

x = 39209 y = 1941 z = 9238



KERROS 6

RUUTU 364 / 18

2069 Saviastianpaloja 3 kpl - 3,8 g

Aines melko karkea, sekoitteena vähän kivimurskaa.

RUUTU 364 / 20

- 2070 Saviastianpaloja 42 kpl - 61,7 g
Aines melko karkea, sekoitteena vähän kivimurskaa.

RUUTU 365 / 18

- 2071 Saviastianpaloja 2 kpl - 3,9 g
Aines melko karkea, sekoitteena vähän kivimurskaa.

RUUTU 365 / 19

- 2072 Saviastianpaloja 9 kpl - 12,7 g
Aines melko karkea, sekoitteena vähän kivimurskaa.

RUUTU 365 / 20

- 2073 Saviastian reunapala 1 kpl - 3,9 g
Aines melko karkea, sekoitteena vähän kivimurskaa. Seinämän paksuus 7 mm.
- 2074 Saviastian pohjapaloja 1 kpl - 3,6 g
Aines melko karkea, sekoitteena vähän kivimurskaa.
- 2075 Saviastian pohjapala 1 kpl - 3 g
Aines melko tiivis, sekoitteena vähän kivimurskaa.
- 2076 Saviastian pohjapala 1 kpl - 1,8 g
Aines melko tiivis, sekoitteena vähän kivimurskaa.
- 2077 Saviastianpaloja 159 kpl - 454,2 g
Aines melko karkea, sekoitteena vähän kivimurskaa.

RUUTU 366 / 19

- 2078 Saviastianpaloja 9 kpl - 59,8 g
Aines karkea, sekoitteena vähän kivimurskaa.

RUUTU 366 / 20

- 2079 Saviastianpaloja 3 kpl - 29,1 g
Aines melko karkea, sekoitteena vähän kivimurskaa.

RUUTU 367 / 18

- 2080 Saviastian reunapala 1 kpl - 27,4 g
Hauras. Aines melko karkea, sekoitteena vähän kivimurskaa. Pinnassa karstaa. Seinämän paksuus 10 mm.
x = 36763 y = 1849 z = 9206
- 2081 Saviastian reunapala 1 kpl - 10,6 g
Aines melko karkea, sekoitteena vähän kivimurskaa. Pinnassa karstaa. Seinämän paksuus 11 mm.
x = 36763 y = 1849 z = 9206

- 2082 Saviastian reunapala 1 kpl - 4 g
Aines melko karkea, sekoitteena vähän kivimurskaa. Seinämän paksuus 7 mm.
x = 36780 y = 1846 z = 9212
- 2083 Saviastian reunapala 1 kpl - 4 g
Aines melko karkea, sekoitteena vähän kivimurskaa. Seinämän paksuus 6 mm.
x = 36780 y = 1846 z = 9212
- 2084 Saviastianpaloja 6 kpl - 66 g
Aines karkea, sekoitteena vähän kivimurskaa.
x = 36763 y = 1849 z = 9206
- 2085 Saviastianpaloja 14 kpl - 76,4 g
Hauraita. Aines karkea, sekoitteena vähän kivimurskaa. Pinnassa karstaa.
x = 36780 y = 1846 z = 9212
- 2086 Saviastianpaloja 21 kpl - 113,4 g
Hauraita. Aines karkea, sekoitteena vähän kivimurskaa. Pinnassa karstaa.
x = 36783 y = 1890 z = 9201
- 2087 Saviastianpaloja 27 kpl - 73,3 g
Hauraita. Aines karkea, sekoitteena vähän kivimurskaa. Pinnassa karstaa.
- 2088 Saviesineen katkelmia 2 kpl - 5 g
Aines tiivis, hieno, lähes sekoitteeton. Sileäpintaisia.
x = 36774 y = 1860 z = 9203
- 2089 Palamatonta luuta 1 kpl - 5,4 g
x = 36778 y = 1888 z = 9198
- RUUTU 367 / 19**
- 2090 Saviastianpaloja 47 kpl - 51,3 g
Hauraita. Aines karkea, sekoitteena vähän kivimurskaa.
- RUUTU 367 / 20**
- 2091 Saviastianpaloja 3 kpl - 5,6 g
Aines melko karkea, sekoitteena vähän kivimurskaa.
z = 3
- RUUTU 368 / 18**
- 2092 Saviastian reunapala 1 kpl - 5,8 g
Aines melko karkea, sekoitteena vähän kivimurskaa. Pinnassa karstaa. Seinämän paksuus 5 mm.
- 2093 Saviastianpaloja 5 kpl - 39,5 g
Hauraita. Aines karkea, sekoitteena vähän kivimurskaa. Pinnassa karstaa.

RUUTU 368 / 19

- 2094 Saviastian reunapala 1 kpl - 9,7 g
Aines karkea, sekoitteena vähän kivimurskaa. Seinämän paksuus 12 mm.
- 2095 Saviastianpaloja 20 kpl - 42,6 g
Hauraita. Aines karkea, sekoitteena vähän kivimurskaa.

RUUTU 368 / 20

- 2096 Saviastianpaloja 13 kpl - 33,3 g
Hauraita. Aines karkea, sekoitteena vähän kivimurskaa.

RUUTU 369 / 18

- 2097 Saviastianpaloja 49 kpl - 39,7 g
Hauraita. Aines karkea, sekoitteena vähän kivimurskaa.
- 2098 Saviesineen katkelmia 3 kpl - 6,1 g
Aines tiivis, hieno, lähes sekoitteeton.
- 2099 Palamatonta luuta 1 kpl - 4,1 g

RUUTU 369 / 19

- 2100 Saviastianpaloja 5 kpl - 11 g
Aines karkea, sekoitteena vähän kivimurskaa.

RUUTU 370 / 17

- 2101 Saviastianpaloja 31 kpl - 89,5 g
Hauraita. Aines karkea, sekoitteena vähän kivimurskaa.

RUUTU 370 / 18

- 2102 Saviastian reunapala 1 kpl - 7 g
Aines melko karkea, sekoitteena vähän kivimurskaa. Seinämän paksuus 7 mm.
x = 37068 y = 1811 z = 9225
- 2103 Saviastian reunapala 1 kpl - 3,3 g
Aines melko tiivis, sekoitteena vähän kivimurskaa. Seinämän paksuus 6 mm.
x = 37068 y = 1811 z = 9225
- 2104 Saviastian reunapala 1 kpl - 3,3 g
Aines melko tiivis, sekoitteena vähän kivimurskaa. Seinämän paksuus 8 mm.
x = 37068 y = 1811 z = 9225
- 2105 Saviastian reunapala 1 kpl - 4,8 g
Aines melko tiivis, sekoitteena vähän kivimurskaa. Seinämän paksuus 7 mm.
x = 37089 y = 1894 z = 9222

- 2106 Saviastian reunapala 1 kpl - 3,7 g
Aines melko tiivis, sekoitteena vähän kivimurskaa. Seinämän paksuus 6 mm.
x = 37089 y = 1894 z = 9222
- 2107 Saviastian pohjapaloja 2 kpl - 29 g
Hauras. Aines karkea, sekoitteena vähän kivimurskaa. Pinnassa karstaa.
x = 37068 y = 1811 z = 9225
- 2108 Saviastianpaloja 153 kpl - 209,5 g
Aines melko karkea, sekoitteena vähän kivimurskaa. Profiloitudun seinämän paksuus 6 mm.
x = 37068 y = 1811 z = 9225
- RUUTU 370 / 19**
- 2109 Saviastian reunapala 1 kpl - 4,8 g
Aines melko karkea, sekoitteena vähän kivimurskaa. Profiloitudun seinämän paksuus 6 mm.
x = 37015 y = 1937 z = 9206
- 2110 Saviastian reunapala 1 kpl - 4 g
Aines melko karkea, sekoitteena vähän kivimurskaa. Profiloitudun seinämän paksuus 6 mm.
x = 37015 y = 1937 z = 9206
- 2111 Saviastian reunapala 1 kpl - 2,7 g
Aines melko karkea, sekoitteena vähän kivimurskaa. Profiloitudun seinämän paksuus 6 mm.
x = 37015 y = 1937 z = 9206
- 2112 Saviastian reunapala 1 kpl - 1,2 g
Aines melko karkea, sekoitteena vähän kivimurskaa. Pinta lohjennut, seinämän paksuus 5 mm.
x = 37015 y = 1937 z = 9206
- 2113 Saviastian pohjapaloja 1 kpl - 17,2 g
Aines melko karkea, sekoitteena vähän kivimurskaa.
x = 37015 y = 1937 z = 9206
- 2114 Saviastian pohjapala 1 kpl - 6,9 g
Aines melko karkea, sekoitteena vähän kivimurskaa. Tekstiili- tai punospainanne. Vrt. :2218, :2236.
x = 37015 y = 1937 z = 9206
- 2115 Saviastianpaloja 102 kpl - 250,1 g
Hauraita. Aines melko karkea, sekoitteena vähän kivimurskaa.
x = 37015 y = 1937 z = 9206

RUUTU 371 / 18

- 2116 Saviastian reunapala 1 kpl - 3,2 g
Aines melko karkea, sekoitteena vähän kivimurskaa. Seinämän paksuus 7 mm.
x = 37112 y = 1852 z = 9223

- 2117 Saviastian reunapala 1 kpl - 2,9 g
Aines melko karkea, sekoitteena vähän kivimurskaa. Pinta lohjennut, seinämän paksuus 6 mm.
x = 37112 y = 1852 z = 9223
- 2118 Saviastian pohjapala 1 kpl - 8,7 g
Aines melko karkea, sekoitteena vähän kivimurskaa. Profiloitud seinämän paksuus 6 mm.
x = 37112 y = 1809 z = 9230
- 2119 Saviastianpaloja 126 kpl - 98,2 g
Hauraita. Aines melko karkea, sekoitteena vähän kivimurskaa.
x = 37112 y = 1852 z = 9223
- 2120 Saviastianpaloja 76 kpl - 319,4 g
Hauraita. Aines karkea, sekoitteena vähän kivimurskaa.
x = 37112 y = 1809 z = 9230

RUUTU 371 / 19

- 2121 Saviastian reunapala 1 kpl - 3,7 g
Aines melko tiivis, sekoitteena vähän kivimurskaa. Seinämän paksuus 8 mm.
x = 37185 y = 1943 z = 9216
- 2122 Saviastianpaloja 22 kpl - 52,3 g
Aines melko karkea, sekoitteena vähän kivimurskaa.
x = 37185 y = 1943 z = 9216

RUUTU 372 / 19

- 2123 Saviastian reunapala 1 kpl - 10,4 g
Aines, hieno, tiivis, kova, sekoitteena hiekkaa. Seinämän paksuus 4 mm.
x = 37222 y = 1965 z = 9209
- 2124 Saviastian reunapala 1 kpl - 4,5 g
Aines, hieno, tiivis, kova, sekoitteena hiekkaa. Seinämän paksuus 5 mm.
x = 37222 y = 1965 z = 9209
- 2125 Saviastian reunapala 1 kpl - 7,4 g
Aines, hieno, tiivis, kova, sekoitteena hiekkaa. Seinämän paksuus 5 mm.
x = 37222 y = 1965 z = 9209
- 2126 Saviastian reunapala 1 kpl - 4,9 g
Aines, hieno, tiivis, kova, sekoitteena hiekkaa. Seinämän paksuus 4 mm.
x = 37222 y = 1965 z = 9209
- 2127 Saviastian reunapala 1 kpl - 2,4 g
Aines, hieno, tiivis, kova, sekoitteena hiekkaa. Seinämän paksuus 5 mm.
x = 37222 y = 1965 z = 9209

- 2128 Saviastian reunapala 1 kpl - 2,8 g
Aines, hieno, tiivis, kova, sekoitteena hiekkaa. Seinämän paksuus 3 mm.
x = 37222 y = 1965 z = 9209
- 2129 Saviastian reunapala 1 kpl - 2,8 g
Aines karkea, sekoitteena vähän kivimurskaa. Seinämän paksuus 8 mm.
x = 37222 y = 1965 z = 9209
- 2130 Saviastian reunapala 1 kpl - 19,4 g
Hauras. Aines karkea, sekoitteena vähän kivimurskaa. Pinnassa karstaa. Seinämän paksuus 8 mm.
x = 37222 y = 1965 z = 9209
- 2131 Saviastian reunapala 1 kpl - 14,1 g
Aines karkea, sekoitteena vähän kivimurskaa. Profiloitun seinämän paksuus 8 mm.
x = 37222 y = 1965 z = 9209
- 2132 Saviastian pohjapaloja 3 kpl - 10,2 g
Aines, hieno, tiivis, kova, sekoitteena hiekkaa.
x = 37222 y = 1965 z = 9209
- 2133 Saviastianpaloja 43 kpl - 160,1 g
Aines, hieno, tiivis, kova, sekoitteena hiekkaa.
x = 37222 y = 1965 z = 9209
- 2134 Saviastianpaloja 15 kpl - 93,6 g
Aines karkea, sekoitteena vähän kivimurskaa. Pinnassa karstaa.
x = 37222 y = 1965 z = 9209
- RUUTU 372 / 20**
- 2135 Saviastianpaloja 10 kpl - 13,2 g
Aines melko karkea, sekoitteena vähän kivimurskaa.
x = 37290 y = 2010 z = 9203
- RUUTU 373 / 19**
- 2136 Saviastianpaloja 11 kpl - 28,1 g
Aines, hieno, tiivis, kova, sekoitteena vähän kivimurskaa.
- RUUTU 373 / 20**
- 2137 Saviastianpaloja 1 kpl - 1,2 g
Aines melko karkea, sekoitteena vähän kivimurskaa.
- RUUTU 375 / 19**
- 2138 Saviastianpaloja 1 kpl - 0,8 g
Aines melko karkea, sekoitteena vähän kivimurskaa.
- RUUTU 376 / 18**
- 2139 Saviastianpaloja 2 kpl - 3,5 g
Aines karkea, sekoitteena vähän kivimurskaa. Pinnassa karstaa.

RUUTU 376 / 19

- 2140 Saviesineen katkelma 1 kpl - 10,8 g
 Kangaspuun painon katkelma? Aines tiivis, sekoitteena vähän kivimurskaa. Neliömäisiä (7 x 7 mm), syviä (8 mm) painanteita.
 Mitat 42 x 38 x 14 mm.



- 2141 Saviastianpaloja 6 kpl - 14,6 g
 Aines melko karkea, sekoitteena vähän kivimurskaa.

RUUTU 381 / 22

- 2142 Saviastianpala 1 kpl - 0,7 g
 Aines melko karkea, sekoitteena vähän kivimurskaa.
- 2143 Palanutta luuta 18 kpl - 2,8 g

RUUTU 383 / 22

- 2144 Saviastianpaloja 3 kpl - 8,4 g
 Aines melko karkea, sekoitteena vähän kivimurskaa.

RUUTU 385 / 21

- 2145 Saviastianpaloja 9 kpl - 3,4 g
 Aines melko karkea, sekoitteena vähän kivimurskaa.

x = 38592 y = 2187 z = 9220

- 2146 Kvartsia 1 kpl - 59,8 g

x = 38585 y = 2184 z = 9226

RUUTU 385 / 22

- 2147 Saviastian pohjapala 1 kpl - 1,1 g
 Aines melko karkea, sekoitteena vähän kivimurskaa.

x = 38596 y = 2230 z = 9223

- 2148 Saviastianpaloja 8 kpl - 9,4 g
 Aines melko karkea, sekoitteena vähän kivimurskaa.

x = 38592 y = 2222 z = 9227

- 2149 Palanutta luuta 1 kpl - 0,2 g

RUUTU 386 / 21

- 2150 Pronssia 1 kpl - 10,6 g
Muodottomaksi sulanut möykky.
Mitat 31 x 13 x 7 mm.
x = 38661 y = 2162 z = 9227
- 2151 Lasihelmi 1 kpl - 1 g
Osittain sulanut ja pinnastaan palanut, alun perin soikea tai pyöreä keltainen helmi.
x = 38646 y = 2173 z = 9227
- 2152 Lasihelmi 1 kpl - 1 g
Sulaneen ja pinnastaan palaneen silmällisen helmen puolikas (liimattu kahdesta palasta). Pohja punainen, silmä keltainen.
- 2153 Saviastianpaloja 6 kpl - 6,9 g
Aines melko karkea, sekoitteena vähän kivimurskaa.
x = 38627 y = 2186 z = 9216
- 2154 Palanutta luuta 3 kpl - 1,1 g
x = 38661 y = 2175 z = 9225

RUUTU 386 / 22

- 2155 Palanutta luuta 4 kpl - 0,8 g

RUUTU 387 / 22

- 2156 Luuesineen katkelmia 3 kpl - 0,1 g
Luukamman katkelmia? Sopivat yhteen? Pitkänomainen kappale, poikittaisviivakoristelua.
Mitat 7 x 5 x 2 mm.



- 2157 Saviastianpala 1 kpl - 1 g
Aines melko karkea, sekoitteena vähän kivimurskaa.
- 2158 Palanutta luuta 47 kpl - 16,3 g

RUUTU 388 / 19

- 2159 Saviastianpala 1 kpl - 2,5 g
Aines melko karkea, sekoitteena vähän kivimurskaa.
- 2160 Palanutta luuta ~~14~~ kpl - ~~4,8~~ g
30 9

KERROS 7**RUUTU 351 / 16**

- 2161 Saviastianpala 1 kpl - 1,5 g
Aines melko karkea, sekoitteena vähän kivimurskaa.

RUUTU 357 / 17

- 2162 Saviastianpala 1 kpl - 6,5 g
Aines melko karkea, sekoitteena vähän kivimurskaa.

RUUTU 365 / 20

- 2163 Saviastianpaloja 18 kpl - 24,3 g
Aines melko karkea, sekoitteena vähän kivimurskaa.

RUUTU 366 / 18

- 2164 Saviastianpala 1 kpl - 0,4 g
Aines melko karkea, sekoitteena vähän kivimurskaa.

RUUTU 367 / 18

- 2165 Pronssirengas 1 kpl - 2,9 g
Poikkileikkaukseltaan pyöreätä varrasta. Jalopatinaa.
Mitat 3 x 17 x 17 mm.
x = 36784 y = 1823 z = 9205



- 2166 Saviastian reunapala 1 kpl - 2 g
Aines melko karkea, sekoitteena vähän kivimurskaa. Seinämän 5 mm.

x = 36761 y = 1832 z = 9205

- 2167 Saviastian reunapala 1 kpl - 0,6 g
Aines melko karkea, sekoitteena vähän kivimurskaa. Seinämän paksuus 6 mm.

x = 36761 y = 1832 z = 9205

- 2168 Saviastian reunapala 1 kpl - 0,7 g
Aines melko karkea, sekoitteena vähän kivimurskaa. Pinta lohjennut, seinämän paksuus 6 mm.

x = 36761 y = 1832 z = 9205

- 2169 Saviastianpaloja 30 kpl - 55,9 g
Hauraita. Aines melko karkea, sekoitteena vähän kivimurskaa.
Pinnassa karstaa.
x = 36761 y = 1832 z = 9205
- 2170 Saviesineen katkelma 1 kpl - 7,5 g
Kangaspuun painon katkelma reiän kohdalta? Aines tiivis, lähes sekoitteeton. Sileäpintainen, pieniä reikiä ja painanteita.
x = 36717 y = 1871 z = 9195
- 2171 Saviesineen katkelmia 5 kpl - 11,9 g
Kangaspuun painon katkelma? Aines tiivis, lähes sekoitteeton. Osa sileäpintaisia. Yksi kappale reiän kohdalta ja joissakin paloissa painanteita.
x = 36761 y = 1832 z = 9205

RUUTU 367 / 19

- 2172 Saviastianpaloja 23 kpl - 99,6 g
Hauraita. Aines melko karkea, sekoitteena vähän kivimurskaa.
Pinnassa karstaa.
x = 36793 y = 1919 z = 9187

RUUTU 368 / 18

- 2173 Saviastian pohjapaloja 1 kpl - 5,2 g
Aines melko karkea, sekoitteena vähän kivimurskaa.
x = 36802 y = 1815 z = 9209
- 2174 Saviastian reunapala 1 kpl - 6,3 g
Aines melko karkea, sekoitteena vähän kivimurskaa.
x = 36803 y = 1855 z = 9200
- 2175 Saviastianpaloja 24 kpl - 163,2 g
Aines melko karkea, sekoitteena vähän kivimurskaa. Pinnassa karstaa.
x = 36803 y = 1855 z = 9200
- 2176 Palamatonta luuta 2 kpl - 1,9 g
x = 36804 y = 1855 z = 9201
- 2177 Palamatonta luuta 1 kpl - 2,4 g
x = 36830 y = 1842 z = 9206
- 2178 Palamatonta luuta 5 kpl - 15,7 g
x = 36881 y = 1845 z = 9211
- 2179 Palamatonta luuta 1 kpl - 2,9 g
- 2180 Kuonaa 1 kpl - 9,5 g

RUUTU 368 / 19

- 2181 Saviastian reunapala 1 kpl - 2,9 g
Aines melko karkea, sekoitteena vähän kivimurskaa. Pinta lohjennut, seinämän paksuus 7 mm.
x = 36819 y = 1918 z = 9187

2182 Saviastian reunapala 1 kpl - 1,5 g
Aines melko karkea, sekoitteena vähän kivimurskaa. Seinämän paksuus 7 mm.

x = 36819 y = 1918 z = 9187

2183 Saviastianpaloja 3 kpl - 29,9 g

Aines melko karkea, sekoitteena vähän kivimurskaa.

x = 36819 y = 1918 z = 9187

RUUTU 369 / 19

2184 Saviastian reunapala 1 kpl - 3,9 g
Aines melko karkea, sekoitteena vähän kivimurskaa. Seinämän paksuus 7 mm.

x = 36990 y = 1907 z = 9215

2185 Saviastian reunapala 4 kpl - 15,8 g

Neljä palaa yhteen liimattuna. Aines melko karkea, sekoitteena vähän kivimurskaa. Profiloitun seinämän paksuus 8 mm.

x = 36991 y = 1944 z = 9200

2186 Saviastianpaloja 14 kpl - 142 g

Hauraita. Aines melko karkea, sekoitteena vähän kivimurskaa. Pinnassa karstaa.

x = 36990 y = 1907 z = 9215

2187 Saviastianpaloja 49 kpl - 111 g

Aines melko karkea, sekoitteena vähän kivimurskaa.

x = 36991 y = 1944 z = 9200

RUUTU 369 / 20

2188 Saviastianpaloja 6 kpl - 46,3 g
Aines melko tiivis, sekoitteena vähän kivimurskaa. Pinta silattu.

x = 36930 y = 2089 z = 9183

RUUTU 370 / 18

2189 Saviastian reunapala 1 kpl - 21,1 g
Aines melko karkea, sekoitteena vähän pientä kivimurskaa. Seinämän paksuus 6 mm.

x = 37076 y = 1802 z = 9220

2190 Saviastian reunapala 1 kpl - 1,6 g

Aines melko karkea, sekoitteena vähän kivimurskaa. Seinämän paksuus 6 mm.

x = 37076 y = 1802 z = 9220

2191 Saviastian reunapala 1 kpl - 4 g

Aines melko tiivis, kova, sekoitteena vähän kivimurskaa. Seinämän paksuus 6 mm.

x = 37076 y = 1802 z = 9220

2192 Saviastianpaloja 75 kpl - 180,5 g

Hauraita. Aines melko karkea, sekoitteena vähän kivimurskaa. Pinnassa karstaa.

x = 37076 y = 1802 z = 9220

2193 Saviastianpaloja 6 kpl - 37,6 g
Aines melko karkea, sekoitteena vähän kivimurskaa. Isoimman palan pinnassa karstaa.

x = 37022 y = 1900 z = 9214

RUUTU 371 / 17

2194 Saviastianpala 1 kpl - 10,3 g
Aines melko karkea, sekoitteena vähän kivimurskaa.

RUUTU 371 / 18

2195 Saviastianpaloja 3 kpl - 28,3 g
Hauraita. Aines melko karkea, sekoitteena vähän kivimurskaa.

x = 37108 y = 1833 z = 9222

2196 Saviastianpala 1 kpl - 40 g
Aines melko karkea, sekoitteena vähän kivimurskaa. Pinnassa karstaa, josta 14C -näyte Hela-216, 1210±60 BP. Samaa keskittymää kuin :2118, 2120, :2196.

x = 37118 y = 1803 z = 9223

2197 Saviastianpaloja 223 kpl -
1149,7 g

Hauraita. Aines melko karkea, sekoitteena vähän kivimurskaa. Pinnassa karstaa. Samaa keskittymää kuin :2118, 2120. Kahdessa laatikossa.

x = 37118 y = 1803 z = 9223

RUUTU 371 / 19

2198 Saviastianpaloja 37 kpl - 214,5 g
Aines melko karkea, sekoitteena vähän pientä kivimurskaa.

x = 37130 y = 1901 z = 9219

RUUTU 380 / 22

2199 Palanutta luuta 2 kpl - 0,4 g

RUUTU 381 / 22

2200 Palanutta luuta 6 kpl - 1 g

RUUTU 385 / 22

2201 Saviastian reunapaloja 2 kpl - 10,8 g
Aines melko karkea, sekoitteena vähän pientä kivimurskaa. Seinämän paksuus 8 mm.

x = 38580 y = 2207 z = 9221

2202 Saviastianpaloja 12 kpl - 18,2 g
Aines melko karkea, sekoitteena vähän kivimurskaa.

x = 38580 y = 2207 z = 9221

2203 Kvartsia 1 kpl - 2,3 g

x = 38570 y = 2206 z = 9221

RUUTU 386 / 212204 Hammas 13 kpl - 8,6 g

x = 38656 y = 2185 z = 9218

2205 Palanutta luuta 3 kpl - 4,3 g

x = 38666 y = 2188 z = 9218

RUUTU 386 / 222206 Saviastianpala 1 kpl - 11,4 g

Aines melko karkea, sekoitteena vähän kivimurskaa.

x = 38604 y = 2213 z = 9221

2207 Palanutta luuta 2 kpl - 0,7 g**KERROS 8****RUUTU 365 / 20**2208 Saviastianpaloja 71 kpl - 182 g

Aines melko karkea, sekoitteena vähän kivimurskaa.

RUUTU 367 / 182209 Saviastianpaloja 30 kpl - 67,4 gHauraita. Aines melko karkea, sekoitteena vähän kivimurskaa.
Pinnassa karstaa.**RUUTU 367 / 19**2210 Saviastianpaloja 6 kpl - 7 g

Aines melko karkea, sekoitteena vähän kivimurskaa.

RUUTU 368 / 182211 Palamatonta luuta 1 kpl - 2,4 g

x = 36890 y = 1823 z = 9206

2212 Palamatonta luuta 1 kpl - 3,9 g

x = 36890 y = 1823 z = 9206

RUUTU 369 / 182213 Hammas 1 kpl - 19,9 g

x = 36963 y = 1871 z = 9203

RUUTU 369 / 192214 Saviastian reunapala 2 kpl - 10 g

Kaksi palaa liimattu yhteen. Aines melko karkea, sekoitteena vähän kivimurskaa. Profiloitun seinämän paksuus 7 mm.

x = 36997 y = 1911 z = 9209

- 2215 Saviastian reunapala 1 kpl - 6 g
Aines melko karkea, sekoitteena vähän kivimurskaa. Profiloitudun seinämän paksuus 7 mm.
x = 36997 y = 1911 z = 9209
- 2216 Saviastian reunapala 1 kpl - 2,2 g
Aines melko karkea, sekoitteena vähän kivimurskaa. Seinämän paksuus 7 mm.
x = 36997 y = 1911 z = 9209
- 2217 Saviastian pohjapala 1 kpl - 12 g
Aines melko karkea, sekoitteena vähän kivimurskaa.
x = 36997 y = 1911 z = 9209
- 2218 Saviastian pohjapaloja 2 kpl - 7,5 g
Aines melko karkea, sekoitteena vähän kivimurskaa. Tekstiili- tai punospainanne. Vrt. :2114, 2236.
x = 36997 y = 1911 z = 9209
- 2219 Saviastianpaloja 90 kpl - 145,7 g
Aines melko karkea, sekoitteena vähän kivimurskaa.
x = 36997 y = 1911 z = 9209

RUUTU 370 / 18

- 2220 Saviastian pohjapala 1 kpl - 8,6 g
Aines melko karkea, sekoitteena vähän kivimurskaa.
x = 37069 y = 1803 z = 9211
- 2221 Saviastianpaloja 14 kpl - 33 g
Hauraita. Aines melko karkea, sekoitteena vähän kivimurskaa.
x = 37069 y = 1803 z = 9211

RUUTU 370 / 19

- 2222 Saviastianpaloja 44 kpl - 43,7 g
Hauraita. Aines melko karkea, sekoitteena vähän kivimurskaa.

RUUTU 371 / 18

- 2223 Saviastianpaloja 46 kpl - 276,6 g
Hauraita. Aines karkea, sekoitteena kivimurskaa.
x = 37110 y = 1821 z = 9220

KERROS 9**RUUTU 368 / 18**

- 2224 Saviastianpaloja 27 kpl - 115,6 g
Hauraita. Aines karkea, sekoitteena kivimurskaa.

RUUTU 368 / 19

- 2225 Saviastianpaloja 13 kpl - 63,8 g
Hauraita. Aines karkea, sekoitteena kivimurskaa.
x = 36825 y = 1931 z = 9181

RUUTU 369 / 18

- 2226 Saviastianpaloja 17 kpl - 115,5 g
Hauraita. Aines karkea, sekoitteena kivimurskaa.
- 2227 Palamatonta luuta 1 kpl - 16,1 g
x = 36927 y = 1838 z = 9206
- 2228 Palamatonta luuta 1 kpl - 2 g
- 2229 Palanutta luuta 2 kpl - 0,8 g

RUUTU 370 / 17

- 2230 Saviastian reunapala 1 kpl - 1,9 g
Aines melko karkea, sekoitteena vähän kivimurskaa. Seinämän paksuus 6 mm.
- 2231 Saviastian reunapala 1 kpl - 8 g
Aines melko karkea, sekoitteena vähän kivimurskaa. Seinämän paksuus 7 mm
- 2232 Saviastianpaloja 41 kpl - 79 g
Hauraita. Aines melko karkea, sekoitteena vähän kivimurskaa.

RUUTU 370 / 18

- 2233 Saviastian reunapala 1 kpl - 2,7 g
Aines melko karkea, sekoitteena vähän kivimurskaa. Seinämän paksuus 7 mm.
- 2234 Saviastianpaloja 23 kpl - 29,8 g
Aines melko karkea, sekoitteena vähän kivimurskaa.

RUUTU 370 / 19

- 2235 Saviastian reunapala 1 kpl - 3,8 g
Aines melko karkea, sekoitteena vähän kivimurskaa. Profiloitud seinämän paksuus 6 mm.
x = 37047 y = 1907 z = 9203
- 2236 Saviastian pohjapaloja 4 kpl - 9,2 g
Aines melko karkea, sekoitteena vähän kivimurskaa. Tekstili- ja punospainanne. Vrt. nro :2114, 2218
x = 37013 y = 1902 z = 9202
- 2237 Saviastianpaloja 40 kpl - 58,6 g
Aines melko karkea, sekoitteena vähän kivimurskaa.
x = 37017 y = 1933 z = 9205
- 2238 Saviastianpaloja 16 kpl - 90,4 g
Aines melko karkea, sekoitteena vähän kivimurskaa.
x = 37047 y = 1907 z = 9203

RUUTU 371 / 18

- 2239 Saviastianpaloja 5 kpl - 9,3 g
 Aines melko karkea, sekoitteena vähän kivimurskaa. Pinnassa karstaa.
 x = 37127 y = 1820 z = 9215

KERROS 10**RUUTU 367 / 17**

- 2240 Saviastianpaloja 54 kpl - 63,1 g
 Aines melko karkea, sekoitteena vähän kivimurskaa.

RUUTU 367 / 18

- 2241 Saviastianpaloja 43 kpl - 92,9 g
 Aines melko karkea, sekoitteena vähän kivimurskaa.
 x = 36794 y = 1863 z = 9179

RUUTU 368 / 18

- 2242 Saviastian pohjapaloja 11 kpl - 22,4 g
 Aines melko karkea, sekoitteena vähän kivimurskaa. Pinnassa karstaa.
 x = 36807 y = 1867 z = 9179

- 2243 Saviastianpaloja 279 kpl - 351,6 g
 g
 Aines melko karkea, sekoitteena vähän kivimurskaa.
 x = 36807 y = 1867 z = 9179

- 2244 Palamatonta luuta 1 kpl - 0,4 g
 Aines melko karkea, sekoitteena vähän kivimurskaa.
 x = 36807 y = 1867 z = 9179

- 2245 Saviastianpaloja 7 kpl - 17,8 g
 Aines melko karkea, sekoitteena vähän kivimurskaa.
 x = 36807 y = 1867 z = 9179

RUUTU 369 / 19

- 2246 Saviastianpaloja 24 kpl - 42,8 g
 Aines melko karkea, sekoitteena vähän kivimurskaa.
 x = 36987 y = 1909 z = 9195

RUUTU 370 / 17

- 2247 Saviastian reunapala 1 kpl - 2,6 g
 Aines melko karkea, sekoitteena vähän kivimurskaa. Seinämän paksuus 6 mm.
 x = 37071 y = 1798 z = 9204

- 2248 Saviastian reunapala 1 kpl - 1,4 g
Aines melko karkea, sekoitteena vähän kivimurskaa. Seinämän paksuus 6 mm.
x = 37071 y = 1798 z = 9204
- 2249 Saviastian reunapala 1 kpl - 0,8 g
Aines melko tiivis, sekoitteena vähän kivimurskaa. Pinta lohjennut, seinämän paksuus 5 mm.
- 2250 Saviastianpaloja 32 kpl - 82,6 g
Aines melko karkea, sekoitteena vähän kivimurskaa.
x = 37071 y = 1798 z = 9204
- RUUTU 370 / 18**
- 2251 Saviastianpaloja 13 kpl - 9,2 g
Aines melko karkea, sekoitteena vähän kivimurskaa.
- RUUTU 370 / 19**
- 2252 Saviastianpaloja 10 kpl - 19,7 g
Aines melko karkea, sekoitteena vähän kivimurskaa.

KERROS 11**RUUTU 370 / 17**

- 2253 Saviastian reunapala 1 kpl - 3,2 g
Aines melko karkea, sekoitteena vähän kivimurskaa. Seinämän paksuus 8 mm.
- 2254 Saviastianpaloja 33 kpl - 71 g
Aines melko karkea, sekoitteena vähän kivimurskaa.
- RUUTU 370 / 18**
- 2255 Saviastian pohjapala 1 kpl - 4,8 g
Aines melko karkea, sekoitteena vähän kivimurskaa.
- 2256 Saviastianpaloja 26 kpl - 21,6 g
Aines melko karkea, sekoitteena vähän kivimurskaa.

KERROS 12**RUUTU 368 / 18**

- 2257 Saviastianpaloja 49 kpl - 69,7 g
Aines melko karkea, sekoitteena vähän kivimurskaa.
x = 36810 y = 1862 z = 9173

KERROS 13**RUUTU 368 / 19**

2258 Saviastianpaloja 2 kpl - 3,2 g
Aines melko karkea, sekoitteena vähän kivimurskaa.

KERROS 14**RUUTU 368 / 18**

2259 Saviastianpaloja 6 kpl - 3,4 g
Aines melko karkea, sekoitteena vähän kivimurskaa.

KOEKUOPPA 370/30**KERROS 1****RUUTU 370 / 30**

2260 Saviastianpaloja 3 kpl - 21,8 g
Aines melko karkea, sekoitteena vähän kivimurskaa.
x = 37066 y = 3092 z = 9098

KERROS 2**RUUTU 370 / 30**

2261 Saviastian reunapala 1 kpl - 2,3 g
Aines melko karkea, sekoitteena vähän kivimurskaa. Seinämän paksuus 7 mm.

x = 37091 y = 3020 z = 9102

2262 Saviastianpaloja 18 kpl - 77,9 g
Aines karkea, sekoitteena vähän kivimurskaa.

x = 37008 y = 3044 z = 9093

2263 Saviastianpala 54 kpl - 119 g
Aines melko karkea, sekoitteena vähän kivimurskaa.

x = 37091 y = 3020 z = 9102

2264 Kvartsia 2 kpl - 5,9 g

x = 37085 y = 3015 z = 9103

- 2265 Kuonaa 1 kpl - 0,9 g
 Palanut saviastianpala? Aines huokoinen, sekoitteena vähän kivimurskaa.
 x = 37051 y = 3041 z = 9100

KERROS 3**RUUTU 370 / 30**

- 2266 Saviastianpaloja 2 kpl - 22,3 g
 Aines melko karkea, sekoitteena vähän kivimurskaa.
 x = 37013 y = 3037 z = 9083
- 2267 Saviastianpaloja 6 kpl - 20,8 g
 Aines melko karkea, sekoitteena vähän kivimurskaa. Pinnassa karstaa.
 x = 37085 y = 3011 z = 9096
- 2268 Saviesineen katkelma 1 kpl - 18,1 g
 Kangaspuun painon katkelma? Aines tiivis, sekoitteena vähän kivimurskaa. Sileäpintainen.
 x = 37030 y = 3014 z = 9097
- 2269 Palanutta savea 3 kpl - 7,6 g
 x = 37041 y = 3020 z = 9093
- 2270 Palanutta luuta 1 kpl - 0,2 g
 x = 37008 y = 3056 z = 9082

KERROS 4**RUUTU 370 / 30**

- 2271 Saviastian reunapala 2 kpl - 19,3 g
 Aines melko karkea, sekoitteena vähän kivimurskaa. Seinämän paksuus 8 mm.
 x = 37005 y = 3045 z = 9077
- 2272 Saviastianpaloja 3 kpl - 64,9 g
 Aines melko karkea, sekoitteena vähän kivimurskaa.
 x = 37036 y = 3037 z = 9073
- 2273 Saviastianpaloja 2 kpl - 57,9 g
 Aines melko karkea, sekoitteena vähän kivimurskaa. Pinnassa karstaa.
 x = 37042 y = 3070 z = 9076

KOEKUOPPA 370/39**KERROS 2****RUUTU 370 / 39**

2274 Saviastianpaloja 5 kpl - 4,5 g

Aines melko tiivis, sekoitteena vähän kivimurskaa.

x = 37065 y = 3983 z = 8980

2275 Saviastianpaloja 3 kpl - 6,7 g

Aines melko karkea, sekoitteena vähän kivimurskaa.

x = 37078 y = 3907 z = 8986

KOEKUOPPA 380/38**KERROS 2****RUUTU 380 / 38**

2276 Saviastian reunapala 1 kpl - 2,9 g

Aines melko tiivis, sekoitteena vähän kivimurskaa. Seinämän paksuus 6 mm.

x = 38040 y = 3870 z = 9076

2277 Saviastian reunapala 1 kpl - 10,2 g

Aines melko tiivis, sekoitteena vähän kivimurskaa. Pinnassa karstaa. Seinämän paksuus 5 mm.

x = 38047 y = 3893 z = 9076

2278 Saviastianpala 1 kpl - 9,5 g

Aines melko karkea, sekoitteena vähän kivimurskaa.

x = 38000 y = 3893 z = 9073

2279 Saviastianpaloja 2 kpl - 5,5 g

Aines melko karkea, sekoitteena vähän kivimurskaa.

x = 38039 y = 3829 z = 9083

2280 Saviastianpaloja 3 kpl - 3 g

Aines melko karkea, sekoitteena vähän kivimurskaa.

x = 38042 y = 3893 z = 9076

2281 Saviastianpala 1 kpl - 8,4 g

Aines melko karkea, sekoitteena vähän pientä kivimurskaa.

x = 38089 y = 3876 z = 9081

2282 Palanutta savea 1 kpl - 1,2 g

x = 38030 y = 3848 z = 9081

KOEKUOPPA 390/29**KERROS 0****RUUTU 390 / 29**

- 2283 Pronssispiraalia 1 kpl - 0,3 g
Poikkileikkaukseltaan neliömäistä varrasta.
Mitat 6 x 5 x 5 mm.
x = 39047 y = 2902 z = 9237

PINTALÖYDÖT**KERROS 0****RUUTU 360 / 27**

- 2284 Saviastian reunapala 1 kpl - 1,3 g
Aines melko karkea, sekoitteena vähän kivimurskaa. Seinämän paksuus 7 mm.
x = 36040 y = 2733 z = 9044
- 2285 Saviastianpaloja 2 kpl - 7,3 g
Aines melko karkea, sekoitteena vähän kivimurskaa.
x = 36040 y = 2733 z = 9044

RUUTU 362 / 29

- 2286 Saviastianpala 1 kpl - 4,5 g
Aines melko karkea, sekoitteena vähän kivimurskaa.
x = 36204 y = 2907 z = 9040

RUUTU 363 / 30

- 2287 Saviastianpala 1 kpl - 5,2 g
Aines melko karkea, sekoitteena vähän kivimurskaa.
x = 36326 y = 3091 z = 9046

RUUTU 371 / 41

- 2288 Saviastianpala 1 kpl - 19,1 g
Aines melko karkea, sekoitteena vähän pientä kivimurskaa.
x = 37169 y = 4141 z = 8979

HIILINÄYTTEET**KERROS****RUUTU 368 / 18**

2289 Hiilinäyte 1 kpl - 10 g
Kiveys. Krs 12.
x = 36805 y = 1890 z = 9171

RUUTU 385 / 22

2290 Hiilinäyte 1 kpl - 3 g
Rovio. Krs 6.
x = 38597 y = 2230 z = 9224

RUUTU 386 / 22

2291 Hiilinäyte 1 kpl - 5 g
Rovio. Krs 7.
x = 38639 y = 2241 z = 9230

2292 Hiilinäyte 1 kpl - 6 g
Rovio. Krs 7.
x = 38654 y = 2253 z = 9232