

1998

KM 30892

Outokumpu 2 Sätös

KM 30892

Kivikautisia asuinpaikkalöytöjä, jotka FM Taisto Karjalainen kaivautti syyskuussa 1998 Outokumpu 2 Sätös -nimisestä muinaisjäännöksestä.

Diar. 9.7.1998.

Kaivauskertomus arkeologian os. arkistossa.

Luetteloinut Taisto Karjalainen

Ruutu: 203/998

KERROS 1

- 1 KVARTSI-ISKOKSIA, 2 kpl, 1 g, x:20395, y:99838.

KERROS 3

- 2 ASBESTIA, 1 kpl, 0.7 g, x:20384, y:99838.

- 3 KVARTSI-ISKOKSIA, 1 kpl, 0.1 g, x:20347, y:99826.

- 4 SAVIASTIAN PALOJA, 1 kpl, 0.1 g, x:20395, y:99824.  
Sekoitteena on asbestia. Mitat: 48 x 27 x 3 mm.

- 5 SAVIASTIAN PALOJA, 1 kpl, 1.2 g, x:20399, y:99883.  
Sekoitteena on asbestia. Mitat: 22 x 17 x 3 mm.

KERROS 4

- 6 KVARTSI-ISKOKSIA, 1 kpl, 2.6 g, x:20353, y:99813.

- 7 SAVIASTIAN PALOJA, 1 kpl, 2.2 g, x:20375, y:99830.  
Sekoitteena on asbestia. Mitat: 28 x 22 x 4 mm.

- 8 SAVIASTIAN PALOJA, 1 kpl, 8.8 g, x:20353, y:99813.  
Sekoitteena on asbestia. Mitat: 47 x 41 x 3 mm.

KERROS 5

- 9 SAVIASTIAN PALOJA, 3 kpl, 3.5 g, x:203, y:998.  
Sekoitteena on asbestia. Mitat: 33 x 25 x 5 mm.

- 10 KVARTSI-ISKOKSIA, 1 kpl, 0.7 g, x:203, y:998.

KERROS 6

- 11 SAVIASTIAN PALOJA, 3 kpl, 1.2 g, x:20310, y:99858.  
Sekoitteena on asbestia.

- 12 KVARTSI-ISKOKSIA, 1 kpl, 3.6 g, x:20376, y:99817.

## KERROS 7

- 13 SAVIASTIAN PALOJA, 1 kpl, 5 g, x:203, y:998. Sekoitteena on asbestia. Koristeena on kampaleimoja. Mitat: 45 x 35 x 0 mm.

Ruutu: 203/999

## KERROS 1

- 14 KVARTSI-ISKOKSIA, 1 kpl, 0.7 g, x:20399, y:99935.

## KERROS 3

- 15 KVARTSI-ISKOKSIA, 1 kpl, 1 g, x:20399, y:99953.
- 16 SAVIASTIAN PALOJA, 1 kpl, 0.8 g, x:20330, y:99931. Sekoitteena on asbestia. Mitat: 22 x 16 x 0 mm.
- 17 SAVIASTIAN PALOJA, 2 kpl, 3.9 g, x:20370, y:99980. Sekoitteena on asbestia. Mitat: 33 x 16 x 6 mm.
- 18 SAVIASTIAN PALOJA, 1 kpl, 0.4 g, x:20367, y:99930. Sekoitteena on asbestia.
- 19 KVARTSI-ISKOKSIA, 2 kpl, 0.6 g, x:20367, y:99930.
- 20 SAVIASTIAN PALOJA, 1 kpl, 0.2 g, x:20395, y:99925. Sekoitteena on asbestia.
- 21 SAVIASTIAN PALOJA, 1 kpl, 0.6 g, x:20326, y:99939. Sekoitteena on asbestia.
- 22 SAVIASTIAN PALOJA, 1 kpl, 0.6 g, x:20346, y:99936. Sekoitteena on asbestia.
- 23 KVARTSI-ISKOKSIA, 2 kpl, 0.2 g, x:20346, y:99936.

24 SAVIASTIAN PALOJA, 4 kpl, 5.3 g, x:203, y:999.  
Sekoitteena on asbestia.Koristeena on kampaleimoja.  
Mitat: 33 x 23 x 2 mm.

25 KVARTSI-ISKOKSIA, 1 kpl, 0.3 g, x:203, y:999.

## KERROS 4

26 SAVIASTIAN PALOJA, 1 kpl, 0.4 g, x:203, y:999.  
Sekoitteena on asbestia.

27 KVARTSI-ISKOKSIA, 1 kpl, 0.4 g, x:203, y:999.

28 KVARTSI-ISKOKSIA, 3 kpl, 3.7 g, x:20370, y:99960.

29 SAVIASTIAN PALOJA, 6 kpl, 2 g, x:203, y:999. Sekoitteena on asbestia.

30 SAVIASTIAN PALOJA, 3 kpl, 4.3 g, x:20390, y:99995.  
Sekoitteena on asbestia.

31 SAVIASTIAN PALOJA, 1 kpl, 3.9 g, x:20365, y:99965.  
Sekoitteena on asbestia. Mitat: 30 x 26 x 3 mm.

## KERROS 5

32 SAVIASTIAN PALOJA, 1 kpl, 0.2 g, x:20360, y:99940.  
Sekoitteena on asbestia.

33 SAVIASTIAN PALOJA, 1 kpl, 0.4 g, x:20340, y:99947.  
Sekoitteena on asbestia ja kiillettä. Palassa on lohjennut, kuoppa.

34 SAVIASTIAN PALOJA, 8 kpl, 4.4 g, x:203, y:999.  
Sekoitteena on asbestia.

35 SAVIASTIAN PALOJA, 1 kpl, 1.7 g, x:20395, y:99950.  
Sekoitteena on asbestia.Koristeena on kampaleimoja.  
Mitat: 35 x 25 x 2 mm.

36 KVARTSI-ISKOKSIA, 1 kpl, 0.4 g, x:20340, y:99947.

37 KVARTSI-ISKOKSIA, 1 kpl, 1 g, x:203, y:999.

## KERROS 6

38 KVARTSI-ISKOKSIA, 1 kpl, 0.3 g, x:20320, y:99935.

39 SAVIASTIAN PALOJA, 1 kpl, 0.3 g, x:20318, y:99955.  
Sekoitteena on asbestia.

- 40 KVARTSI-ISKOKSIA, 1 kpl, 3 g, x:20318, y:99955.
- 41 SAVIASTIAN PALOJA, 1 kpl, 3.4 g, x:20342, y:99940. Pala on astian reuna tai pohjakulmasta. Sekoitteena on asbestia. Mitat: 36 x 26 x 10 mm.

- 42 SAVIASTIAN PALOJA, 1 kpl, 1.5 g, x:20376, y:99955. Sekoitteena on asbestia.
- 43 KVARTSI-ISKOKSIA, 1 kpl, 0.3 g, x:20366, y:99960.
- 44 SAVIASTIAN PALOJA, 1 kpl, 0.5 g, x:20320, y:99933. Sekoitteena on asbestia.
- 45 SAVIASTIAN PALOJA, 1 kpl, 3.1 g, x:20347, y:99950. Sekoitteena on asbestia. Koristeena on kampaleimoja. Mitat: 31 x 25 x 5 mm.

Ruutu: 204/999

- 46 SAVIASTIAN PALOJA, 1 kpl, 4.8 g, x:20432, y:99983. Sekoitteena on asbestia. Mitat: 40 x 25 x 4 mm.

Ruutu: 204/998

#### KERROS 2

- 47 ASBESTIA, 1 kpl, 1.5 g, x:20450, y:99827.
- 48 KVARTSIESINE, RETUSOITU ISKOS, 1 kpl, 3.5 g, x:20425, y:99830. Mitat: 30 x 14 x 8 mm.

#### KERROS 3

- 49 SAVIASTIAN PALOJA, 1 kpl, 0.9 g, x:20499, y:99826. Sekoitteena on asbestia.

50 SAVIASTIAN PALOJA, 1 kpl, 1.8 g, x:20434, y:99867. Pala on astian reunasta, joka on suora. Sekoitteena on kvartssia. Mitat: 20 x 11 x 6 mm.

51 KVARTSI-ISKOKSIA, 1 kpl, 0.1 g, x:20424, y:99845.

52 SAVIASTIAN PALOJA, 2 kpl, 0.4 g, x:20495, y:99871. Sekoitteena on asbestia.

53 KVARTSI-ISKOKSIA, 1 kpl, 0.1 g, x:20495, y:99871.

54 SAVIASTIAN PALOJA, 2 kpl, 1 g, x:20470, y:99890. Sekoitteena on asbestia.

55 KVARTSI-ISKOKSIA, 3 kpl, 4 g, x:204, y:998.

56 SAVIASTIAN PALOJA, 2 kpl, 5.8 g, x:20499, y:99820. Sekoitteena on asbestia.

57 KVARTSI-ISKOKSIA, 1 kpl, 0.1 g, x:20458, y:99825. Materiaali on savukvartssia.

#### KERROS 4

58 ASBESTIA, 1 kpl, 0.3 g, x:20455, y:99888.

59 KVARTSI-ISKOKSIA, 2 kpl, 5.4 g, x:20445, y:99888.

60 SAVIASTIAN PALOJA, 9 kpl, 11.2 g, x:204, y:998. Sekoitteena on asbestia.

61 KVARTSI-ISKOKSIA, 3 kpl, 6.2 g, x:204, y:998.

#### KERROS 5

62 ASBESTIA, 1 kpl, 0.1 g, x:204, y:998.

63 SAVIASTIAN PALOJA, 7 kpl, 2.4 g, x:204, y:998. Sekoitteena on asbestia.

64 PALANUTTA TUOHTA, 1 kpl, 0.2 g, x:204, y:998.

65 KVARTSI-ISKOKSIA, 6 kpl, 11.3 g, x:204, y:998.

- 66 SAVIASTIAN PALOJA, 1 kpl, 5.4 g, x:20470, y:99812.  
Palassa on sekoitteena hienoksi hakattua asbestia. Mitat:  
40 x 23 x 6 mm.

## KERROS 6

- 67 KVARTSIITTIVEITSI, 1 kpl, 151.4 g, x:20465, y:99860.  
Mitat: 83 x 71 x 20 mm.

Ruutu: 204/999

## KERROS 2

- 68 KVARTSI-ISKOKSIA, 1 kpl, 0.5 g, x:20454, y:99956.

Ruutu: 204/998

- 69 KVARTSIYTIMIÄ, 1 kpl, 3.1 g, x:20413, y:9987.

Ruutu: 204/999

- 70 KVARTSI-ISKOKSIA, 2 kpl, 9.3 g, x:20480, y:99983.

- 71 SAVIASTIAN PALOJA, 1 kpl, 2.8 g, x:20425, y:99987.  
Sekoitteena on asbestia. Koristeena on kampaleimoja.  
Mitat: 27 x 25 x 5 mm.

- 72 SAVIASTIAN PALOJA, 6 kpl, 26.3 g, x:20480, y:99983.  
Sekoitteena on asbestia. Koristeena on kampaleimoja.  
Mitat: 57 x 55 x 4 mm.

## KERROS 3

- 73 KVARTSI-ISKOKSIA, 1 kpl, 2.8 g, x:20430, y:99935.
- 74 KVARTSI-ISKOKSIA, 1 kpl, 1.6 g, x:20440, y:99900.
- 75 KVARTSI-ISKOKSIA, 1 kpl, 2.1 g, x:20483, y:99903.
- 76 KVARTSIESINE, VEITSI, 1 kpl, 7.1 g, x:20480, y:99923.  
Mitat: 31 x 24 x 5 mm.
- 77 KVARTSI-ISKOKSIA, 1 kpl, 1.6 g, x:20488, y:99980.
- 78 SAVIASTIAN PALOJA, 1 kpl, 1.9 g, x:20470, y:99944.  
Sekoitteena on asbestia. Koristeena on kampaleimoja.  
Mitat: 26 x 16 x 3 mm.
- 79 KVARTSI-ISKOKSIA, 1 kpl, 0.6 g, x:20470, y:99999.

- 80 SAVIASTIAN PALOJA, 1 kpl, 4.6 g, x:20470, y:99980.  
Sekoitteena on asbestia.Koristeena on kampaleimoja.  
Mitat: 31 x 26 x 5 mm.
- 81 SAVIASTIAN PALOJA, 1 kpl, 1.4 g, x:20442, y:99979.  
Sekoitteena on asbestia.
- 82 KVARTSIESINE, KAAVIN, 1 kpl, 2 g, x:20495, y:99940.  
Mitat: 18 x 17 x 6 mm.
- 83 KVARTSI-ISKOKSIA, 1 kpl, 7.8 g, x:20470, y:99935.
- 84 SAVIASTIAN PALOJA, 14 kpl, 8.2 g, x:204, y:999.  
Sekoitteena on asbestia.
- 85 KVARTSI-ISKOKSIA, 3 kpl, 2.2 g, x:204, y:999.
- KERROS 4
- 86 SAVIASTIAN PALOJA, 15 kpl, 9.8 g, x:204, y:999.  
Sekoitteena on asbestia.
- 87 PURUPIHKAA, 1 kpl, 0.7 g, x:204, y:999. Mitat: 13 x 15 x  
9 mm.



88 ESINE, KATKELMA, 1 kpl, 1.5 g, x:20463, y:99970. Hiotun liuske-esineen katkelma, jonka toinen pääty on katkennut, toisessa päässä on poikkiteräinen teränlasku. Esine löytyi, päällekkäin seuraavan löydön kanssa. Mitat: 49 x 7 x 2 mm.

89 ESINE, KATKELMA, 1 kpl, 4.5 g, x:20463, y:99970. Hiotun liuske-esineen katkelma, jonka toinen pääty on katkennut, toisessa päässä on poikkiteräinen teränlasku. Esine löytyi, päällekkäin edellisen (alan:o 88) löydön kanssa. Mitat: 55 x 9 x 5 mm.

- 90 KVARTSI-ISKOKSIA, 1 kpl, 1.8 g, x:20476, y:99911.
- 91 KVARTSI-ISKOKSIA, 4 kpl, 1.9 g, x:204, y:999.
- 92 SAVIASTIAN PALOJA, 7 kpl, 3.9 g, x:20472, y:99935.  
Sekoitteena on asbestia.
- 93 SAVIASTIAN PALOJA, 2 kpl, 5.5 g, x:20453, y:99908.  
Sekoitteena on asbestia.
- 94 SAVIASTIAN PALOJA, 6 kpl, 7 g, x:204, y:999. Sekoitteena  
on asbestia.
- 95 SAVIASTIAN PALOJA, 5 kpl, 11.8 g, x:20441, y:99990.  
Sekoitteena on asbestia.
- 96 KVARTSI-ISKOKSIA, 1 kpl, 8.1 g, x:20441, y:99990.
- 97 KVARTSIITTI ISKOKSIA, 1 kpl, 6.1 g, x:20441, y:99990.
- 98 KVARTSI-ISKOKSIA, 1 kpl, 0.2 g, x:204, y:999.

## KERROS 5

- 99 SAVIASTIAN PALOJA, 1 kpl, 1 g, x:20410, y:99910.  
Sekoitteena on asbestia.

## KERROS 4

- 100 SAVIASTIAN PALOJA, 1 kpl, 1.9 g, x:20420, y:99999.  
Sekoitteena on asbestia.

## KERROS 5

- 101 SAVIASTIAN PALOJA, 2 kpl, 4.1 g, x:20410, y:99975.  
Sekoitteena on asbestia.

- 102 KVARTSI-ISKOKSIA, 2 kpl, 0.1 g, x:20480, y:99920.

## KERROS 6

1998

KM 30892

Outokumpu 2 Sätös

KM 30892

103 SAVIASTIAN PALOJA, 1 kpl, 0.4 g, x:20405, y:99925.  
Sekoitteena on asbestia.

104 SAVIASTIAN PALOJA, 1 kpl, 6.7 g, x:20436, y:99970. Pala  
on tasapohjaisen astian pohjakulmasta. Sekoitteena on  
asbestia. Mitat: 42 x 24 x 10 mm.

KERROS 5

105 KVARTSI-ISKOKSIA, 1 kpl, 1 g, x:20490, y:99995.

106 KVARTSI-ISKOKSIA, 1 kpl, 5.4 g, x:20410, y:99975.

KERROS 6

107 KVARTSI-ISKOKSIA, 3 kpl, 0.9 g, x:20487, y:99915.

108 KVARTSI-ISKOKSIA, 1 kpl, 3.2 g, x:20405, y:99925.

## KERROS 7

- 109 SAVIASTIAN PALOJA, 1 kpl, 2.2 g, x:20460, y:99945.  
Sekoitteena on asbestia.Koristeena on kampaleimoja.
- 110 SAVIASTIAN PALOJA, 1 kpl, 4.2 g, x:20400, y:99943.  
Sekoitteena on asbestia.Koristeena on kampaleimoja.  
Mitat: 36 x 27 x 3 mm.

## KERROS 6

- 111 SAVIASTIAN PALOJA, 1 kpl, 1.3 g, x:20476, y:99920.  
Sekoitteena on asbestia.
- 112 KVARTSI-ISKOKSIA, 1 kpl, 1.3 g, x:20413, y:99915.

## KERROS 5

- 113 SAVIASTIAN PALOJA, 4 kpl, 5 g, x:20445, y:99980.  
Sekoitteena on asbestia.

Ruutu: 205/994

## KERROS 1

- 114 KVARTSIYTIMIÄ, 1 kpl, 8.4 g, x:205, y:994.

## KERROS 6

- 115 SAVIASTIAN PALOJA, 2 kpl, 4.5 g, x:20563, y:99450.  
Sekoitteena on asbestia.
- 116 KVARTSI-ISKOKSIA, 2 kpl, 2.8 g, x:20563, y:99450.

Ruutu: 203/994

- 117 KVARTSI-ISKOKSIA, 1 kpl, 8.1 g, x:20350, y:99476.

Ruutu: 205/994

## KERROS 8

- 118 KVARTSI-ISKOKSIA, 1 kpl, 0.6 g, x:20569, y:99499.
- 119 KVARTSIYTIMIÄ, 1 kpl, 2.4 g, x:20599, y:99470.

## KERROS 9

- 120 SAVIASTIAN PALOJA, 1 kpl, 1.7 g, x:20505, y:99490. Pala  
on astian reunasta.Sekoitteena on asbestia.
- 121 SAVIASTIAN PALOJA, 1 kpl, 4 g, x:20530, y:99494.  
Sekoitteena on asbestia. Mitat: 32 x 25 x 4 mm.

122 PUNAMULTAA, 2 kpl, 0.2 g, x:20530, y:99494.

Ruutu: 205/999

123 SAVIASTIAN PALOJA, 1 kpl, 3.7 g, x:20574, y:99980. Palat ovat astian reunasta, joka on taivutettu sisäänpäin. Sekoitteena on asbestia. Mitat: 37 x 18 x 5 mm.

Ruutu: 205/995

#### KERROS 1

124 SAVIASTIAN PALOJA, 3 kpl, 4.4 g, x:205, y:995.  
Sekoitteena on asbestia.

125 KVARTSI-ISKOKSIA, 1 kpl, 2.1 g, x:20590, y:99500.

#### KERROS 3

126 KVARTSI-ISKOKSIA, 1 kpl, 3.3 g, x:20520, y:99515.

127 ASBESTIA, 1 kpl, 4.1 g, x:205, y:995.

128 SAVIASTIAN PALOJA, 4 kpl, 3.8 g, x:205, y:995.  
Sekoitteena on asbestia.

129 KVARTSI-ISKOKSIA, 2 kpl, 4.5 g, x:205, y:995.

130 KVARTSIITTI ISKOKSIA, 1 kpl, 4.3 g, x:205, y:995.

#### KERROS 5

131 KVARTSI-ISKOKSIA, 2 kpl, 1.8 g, x:20590, y:99595.

132 KVARTSIESINE, KAAVIN, 1 kpl, 0.9 g, x:20599, y:99555.  
Mitat: 12 x 13 x 5 mm.

133 KVARTSI-ISKOKSIA, 2 kpl, 1.4 g, x:20599, y:99555.

134 SAVIASTIAN PALOJA, 5 kpl, 5.5 g, x:205, y:995.  
Sekoitteena on asbestia. Koristeena on kampaleimoja.

135 KVARTSIESINE, KAAVIN, 1 kpl, 7.9 g, x:205, y:995. Esineen materiaali on savukvartsia. Mitat: 32 x 16 x 14 mm.

136 KVARTSIESINE, RETUSOITU ISKOS, 1 kpl, 0.1 g, x:205, y:995.

137 KVARTSI-ISKOKSIA, 4 kpl, 7 g, x:205, y:995.

KERROS 6

138 KVARTSI-ISKOKSIA, 1 kpl, 5.8 g, x:20542, y:99590.

KERROS 8

139 ASBESTIA, 2 kpl, 0.1 g, x:20590, y:99520.

140 KVARTSI-ISKOKSIA, 1 kpl, 0.3 g, x:20555, y:99555.

KERROS 9

141 SAVIASTIAN PALOJA, 1 kpl, 7.8 g, x:20568, y:99530.  
Sekoitteena on asbestia. Mitat: 42 x 35 x 5 mm.

142 KVARTSI-ISKOKSIA, 1 kpl, 0.1 g, x:20568, y:99530.

KERROS 10

143 KVARTSI-ISKOKSIA, 1 kpl, 10.2 g, x:20532, y:99550.

144 SAVIASTIAN PALOJA, 1 kpl, 2.3 g, x:20548, y:99582.  
Sekoitteena on asbestia. Astian pinta on silattu tasaiseksi.

Ruutu: 205/996

KERROS 0

145 SAVIASTIAN PALOJA, 1 kpl, 1.2 g, x:20546, y:99637.  
Sekoitteena on asbestia.

1998

KM 30892

Outokumpu 2 Sätös

KM 30892

KERROS 1

146 SAVIASTIAN PALOJA, 2 kpl, 1.3 g, x:20595, y:99680.  
Sekoitteena on asbestia.

147 ASBESTIA, 1 kpl, 3.9 g, x:20551, y:99670.

148 SAVIASTIAN PALOJA, 1 kpl, 6.4 g, x:20570, y:99659.  
Sekoitteena on asbestia.

149 SAVIASTIAN PALOJA, 1 kpl, 3.4 g, x:20585, y:99603.  
Sekoitteena on asbestia.

150 KVARTSI-ISKOKSIA, 1 kpl, 3.6 g, x:20599, y:99688.

KERROS 3

151 SAVIASTIAN PALOJA, 1 kpl, 0.7 g, x:20590, y:99655.  
Sekoitteena on asbestia.

152 KVARTSIESINE, VEITSI, 1 kpl, 3.2 g, x:20500, y:99618.  
Mitat: 30 x 15 x 7 mm.

153 KVARTSI-ISKOKSIA, 1 kpl, 1.9 g, x:20543, y:99648.  
Materiaali on savukvartsia.

154 KVARTSI-ISKOKSIA, 1 kpl, 1.4 g, x:205, y:996.

- 155 ESINE, KATKELMA, 1 kpl, 0.8 g, x:20513, y:99637. Hiottun kivesineen katkelma, jonka materiaali on liusketta. Katkelman yhdessä reunassa on esineen teräkulmaa. Mitat: 20 x 18 x 2 mm.

## KERROS 4

- 156 SAVIASTIAN PALOJA, 1 kpl, 5.4 g, x:20555, y:99699.  
Sekoitteena on asbestia.
- 157 KVARTSI-ISKOKSIA, 1 kpl, 1.3 g, x:20555, y:99699.
- 158 KVARTSI-ISKOKSIA, 2 kpl, 1.1 g, x:205, y:996.



159 SAVIASTIAN PALOJA, 4 kpl, 46.9 g, x:20520, y:99680. Yksi paloista on astian reunasta, jonka sisäänpäin taivutettu reuna on lohjennut pois. Sekoitteena on asbestia. Mitat: 1050 x 58 x 9 mm.

160 SAVIASTIAN PALOJA, 24 kpl, 43.9 g, x:205, y:996. Yksi paloista on astian reunasta, jonka sisäänpäin taivutettu reuna on lohjennut pois. Sekoitteena on asbestia. Mitat: 47 x 40 x 10 mm.

162 PUNAMULTAA, 1 kpl, 0.6 g, x:205, y:996.

KERROS 5

163 KVARTSIYTIMIÄ, 1 kpl, 7.4 g, x:20545, y:99663. Materiaali on savukvartsia.

163 SAVIASTIAN PALOJA, 8 kpl, 6.9 g, x:205, y:996. Sekoitteena on asbestia.

- 164 KVARTSIESINE, RETUSOITU ISKOS, 1 kpl, 0.8 g, x:205, y:996. Mitat: 20 x 7 x 4 mm.
- 165 KVARTSI-ISKOKSIA, 9 kpl, 7.2 g, x:205, y:996.
- 166 ASBESTIA, 1 kpl, 20.5 g, x:205, y:996.
- 167 SAVIASTIAN PALOJA, 1 kpl, 1 g, x:20578, y:99640.  
Sekoitteena on asbestia.
- 168 SAVIASTIAN PALOJA, 1 kpl, 2.2 g, x:20547, y:99643.  
Sekoitteena on asbestia.
- 169 SAVIASTIAN PALOJA, 5 kpl, 7.2 g, x:205, y:996.  
Sekoitteena on asbestia.
- 170 KVARTSIESINE, VEITSI, 1 kpl, 4.5 g, x:20588, y:99600.  
Mitat: 34 x 14 x 8 mm.

## KERROS 6

- 171 KVARTSI-ISKOKSIA, 1 kpl, 2 g, x:20520, y:99620.

## KERROS 11

- 172 KVARTSIESINE, VEITSI, 1 kpl, 8.5 g, x:20505, y:99647.  
Mitat: 33 x 25 x 10 mm.

Ruutu: 205/997

KERROS 1

173 kvartsiraaka-aine kappaleita, 1 kpl, 1238 g, x:20556,  
y:99770. Mitat: 1400 x 1150 x 70 mm.

KERROS 3

174 SAVIASTIAN PALOJA, 3 kpl, 4 g, x:20579, y:99730.  
Sekoitteena on asbestia.

175 KVARTSI-ISKOKSIA, 1 kpl, 0.5 g, x:20524, y:99760.

176 SAVIASTIAN PALOJA, 1 kpl, 0.3 g, x:20553, y:99750.  
Sekoitteena on asbestia.

177 KVARTSI-ISKOKSIA, 1 kpl, 1.2 g, x:20511, y:99753.

178 SAVIASTIAN PALOJA, 1 kpl, 3.3 g, x:20561, y:99750.  
Koristeena on kampaleimoja.Sekoitteena on asbestia.  
Mitat: 31 x 21 x 4 mm.

179 SAVIASTIAN PALOJA, 3 kpl, 11.5 g, x:20595, y:99760.  
Sekoitteena on asbestia.

KERROS 4

180 KVARTSI-ISKOKSIA, 1 kpl, 0.7 g, x:20580, y:99740.

181 SAVIASTIAN PALOJA, 1 kpl, 0.4 g, x:205, y:997.  
Sekoitteena on asbestia.

Ruutu: 205/999

182 KVARTSIYTIMIÄ, 1 kpl, 7.9 g, x:20595, y:99925.

183 KVARTSI-ISKOKSIA, 1 kpl, 1.4 g, x:20590, y:99995.

Ruutu:205/997

184 SAVIASTIAN PALOJA, 1 kpl, 6.4 g, x:20580, y:99740.  
Sekoitteena on asbestia.Koristeena on kampaleimoja.  
Mitat: 47 x 48 x 4 mm.

185 SAVIASTIAN PALOJA, 1 kpl, 1.1 g, x:20580, y:99723.  
Sekoitteena on asbestia.

186 KVARTSI-ISKOKSIA, 1 kpl, 0.2 g, x:20580, y:99723.

187 ASBESTIA, 1 kpl, 8.1 g, x:205, y:997.

188 SAVIASTIAN PALOJA, 1 kpl, 14.8 g, x:20561, y:99799.  
Sekoitteena on asbestia. Sisäpinta on silattu vaakasuorin vedoin, . Mitat: 65 x 53 x 4 mm.

189 SAVIASTIAN PALOJA, 4 kpl, 1.3 g, x:205, y:997.  
Sekoitteena on asbestia.

## KERROS 5

190 KVARTSI-ISKOKSIA, 1 kpl, 1.8 g, x:20557, y:99768.

191 SAVIASTIAN PALOJA, 4 kpl, 0.9 g, x:20595, y:99790.  
Sekoitteena on asbestia.

192 SAVIASTIAN PALOJA, 1 kpl, 5.6 g, x:20557, y:99768.  
Sekoitteena on asbestia.

193 KVARTSI-ISKOKSIA, 1 kpl, 0.1 g, x:20595, y:99790.

194 KVARTSI-ISKOKSIA, 1 kpl, 0.7 g, x:20570, y:99772.

195 SAVIASTIAN PALOJA, 3 kpl, 2.1 g, x:205, y:997.  
Sekoitteena on asbestia.

196 KVARTSIESINE, KAAVIN, 1 kpl, 4.9 g, x:205, y:997. Mitat:  
21 x 18 x 9 mm.

197 KVARTSI-ISKOKSIA, 1 kpl, 3.6 g, x:205, y:997.

198 KVARTSI-ISKOKSIA, 1 kpl, 3.8 g, x:20595, y:99757.

199 ASBESTIA, 1 kpl, 0.8 g, x:20552, y:99766.

200 SAVIASTIAN PALOJA, 7 kpl, 10.2 g, x:20552, y:99766.  
Sekoitteena on asbestia. Mitat: 43 x 38 x 4 mm.

201 KVARTSI-ISKOKSIA, 1 kpl, 27.1 g, x:20540, y:99747.

202 KVARTSI-ISKOKSIA, 1 kpl, 3.5 g, x:20537, y:99780.

203 SAVIASTIAN PALOJA, 3 kpl, 7.2 g, x:20595, y:99750.  
Sekoitteena on asbestia.

204 KVARTSI-ISKOKSIA, 1 kpl, 1.2 g, x:20595, y:99750.

1998

KM 30892

Outokumpu 2 Sätös

KM 30892

KERROS 6

205 SAVIASTIAN PALOJA, 10 kpl, 28.5 g, x:20530, y:99705.

Kaksi paloista on astian reunasta, joka on taivutettu sisään. Astia on silattu sekä ulko, että sisäpinnalta vaakasuorin, vedoin. Sekoitteena on asbestia.. Mitat: 70 x 45 x 5-9 mm.

206 ASBESTIA, 1 kpl, 0.3 g, x:20567, y:99745.

KERROS 9

207 KVARTSI-ISKOKSIA, 2 kpl, 27 g, x:20570, y:99740. Kvartsi on juonena kiillekiven välissä.

KERROS 10

208 KVARTSI-ISKOKSIA, 3 kpl, 0.3 g, x:20595, y:99765.

209 SAVIASTIAN PALOJA, 1 kpl, 0.1 g, x:20543, y:99790.  
Sekoitteena on asbestia.

210 SAVIASTIAN PALOJA, 1 kpl, 2.5 g, x:20530, y:99700.  
Sekoitteena on asbestia. Mitat: 25 x 24 x 4 mm.

KERROS 11

211 KVARTSI-ISKOKSIA, 1 kpl, 0.8 g, x:20560, y:99710.

212 SAVIASTIAN PALOJA, 2 kpl, 1.4 g, x:20530, y:99740.

Sekoitteena on asbestia.

Ruutu:205/998

KERROS 1

213 KVARTSI-ISKOKSIA, 1 kpl, 0.4 g, x:20580, y:99805.

KERROS 2

214 KVARTSI-ISKOKSIA, 1 kpl, 0.2 g, x:20562, y:99850.

215 KVARTSIESINE, KAAVIN, 1 kpl, 27 g, x:20500, y:99800.

Materiaali on ruusukvartsia. Mitat: 32 x 30 x 22 mm.

216 SAVIASTIAN PALOJA, 1 kpl, 2.2 g, x:20550, y:99860.

Sekoitteena on asbestia.

217 SAVIASTIAN PALOJA, 1 kpl, 0.7 g, x:20505, y:99885.

Sekoitteena on asbestia.

218 SAVIASTIAN PALOJA, 1 kpl, 0.1 g, x:20585, y:99890.

Sekoitteena on asbestia.

219 SAVIASTIAN PALOJA, 1 kpl, 0.6 g, x:20560, y:99887.

Sekoitteena on asbestia.

220 KVARTSI-ISKOKSIA, 2 kpl, 2 g, x:20591, y:99854.

221 ASBESTIA, 1 kpl, 0.4 g, x:20591, y:99854.

KERROS 3

222 SAVIASTIAN PALOJA, 1 kpl, 2.3 g, x:20580, y:99880. Pala

on astian reunasta, joka on taivutettu sisäänpäin.

Sekoitteena on asbestia ka kvartsia. Mitat: 40 x 20 x 6 mm.

223 SAVIASTIAN PALOJA, 2 kpl, 1.8 g, x:20580, y:99885. Toinen paloista on astian reunasta, joka on taivutettu sisään. Sekoitteena on asbestia.

224 SAVIASTIAN PALOJA, 1 kpl, 1.2 g, x:20586, y:99890. Sekoitteena on asbestia.

225 SAVIASTIAN PALOJA, 1 kpl, 2 g, x:20500, y:99855. Sekoitteena on asbestia. Koristeena on kampaleimoja. Mitat: 40 x 22 x 3 mm.

226 KVARTSIESINE, RETUSOITU ISKOS, 1 kpl, 1.4 g, x:20590, y:99850. Mitat: 25 x 12 x 5 mm.

227 KVARTSIESINE, RETUSOITU ISKOS, 1 kpl, 0.3 g, x:20590, y:99850. Mitat: 14 x 9 x 2 mm.

#### KERROS 4

228 SAVIASTIAN PALOJA, 1 kpl, 0.3 g, x:20584, y:99882. Sekoitteena on asbestia.

229 SAVIASTIAN PALOJA, 1 kpl, 0.2 g, x:20520, y:99899. Sekoitteena on asbestia.

230 KVARTSI-ISKOKSIA, 2 kpl, 0.3 g, x:20520, y:99899.

231 KVARTSI-ISKOKSIA, 1 kpl, 0.7 g, x:20550, y:99890.

232 SAVIASTIAN PALOJA, 1 kpl, 0.7 g, x:20580, y:99870. Sekoitteena on asbestia.

233 SAVIASTIAN PALOJA, 2 kpl, 3.8 g, x:20595, y:99800. Sekoitteena on asbestia. Koristeena on kampaleimoja. Mitat: 38 x 17 x 6 mm.

234 SAVIASTIAN PALOJA, 1 kpl, 5.2 g, x:20510, y:99805. Sekoitteena on asbestia. Mitat: 48 x 23 x 5 mm.

#### KERROS 5

- 235 KVARTSI-ISKOKSIA, 2 kpl, 25.9 g, x:20596, y:99890.
- 236 SAVIASTIAN PALOJA, 1 kpl, 0.3 g, x:20553, y:99805.  
Sekoitteena on asbestia.
- 237 SAVIASTIAN PALOJA, 1 kpl, 0.9 g, x:20599, y:99815.  
Sekoitteena on asbestia.
- 238 KVARTSI-ISKOKSIA, 1 kpl, 1.4 g, x:20599, y:99815.
- 239 ASBESTIA, 3 kpl, 0.7 g, x:205, y:998.
- 240 SAVIASTIAN PALOJA, 16 kpl, 8.3 g, x:205, y:998.  
Sekoitteena on asbestia.Koristeena on kampaleimoja.
- 241 KVARTSIESINE, RETUSOITU ISKOS, 1 kpl, 0.4 g, x:205,  
y:998. Mitat: 9 x 12 x 3 mm.
- 242 SAVIASTIAN PALOJA, 1 kpl, 2.2 g, x:20565, y:99815.  
Sekoitteena on asbestia. Pala on astian reuna tai  
pohjakulmasta. Mitat: 25 x 23 x 4 mm.
- 243 SAVIASTIAN PALOJA, 1 kpl, 0.1 g, x:20520, y:99865.  
Sekoitteena on asbestia.
- 244 SAVIASTIAN PALOJA, 1 kpl, 0.1 g, x:20550, y:99850.  
Sekoitteena on asbestia.
- 245 KVARTSI-ISKOKSIA, 1 kpl, 0.1 g, x:20550, y:99850.
- 246 SAVIASTIAN PALOJA, 1 kpl, 0.3 g, x:20588, y:99830.  
Sekoitteena on asbestia.
- 247 KVARTSIYTIMIÄ, 1 kpl, 0.9 g, x:20564, y:99850.
- 248 KVARTSI-ISKOKSIA, 1 kpl, 0.2 g, x:20564, y:99850.
- 249 SAVIASTIAN PALOJA, 2 kpl, 0.7 g, x:20550, y:99890.  
Sekoitteena on asbestia.
- 250 SAVIASTIAN PALOJA, 2 kpl, 0.1 g, x:20590, y:99845.  
Sekoitteena on asbestia.

## KERROS 6

- 251 SAVIASTIAN PALOJA, 1 kpl, 0.5 g, x:20540, y:99895.  
Sekoitteena on asbestia.



## KERROS 9

252 KVARTSI-ISKOKSIA, 1 kpl, 0.5 g, x:20590, y:99890.

## KERROS 1

253 KVARTSIESINE, RETUSOITU ISKOS, 1 kpl, 4.1 g, x:20595, y:99980.

Ruutu: 205/999

254 KVARTSI-ISKOKSIA, 2 kpl, 0.7 g, x:20550, y:99970.

255 KVARTSI-ISKOKSIA, 1 kpl, 16.1 g, x:20595, y:99910.

256 SAVIASTIAN PALOJA, 2 kpl, 3.4 g, x:20550, y:99930. Palat ovat astian reunasta, joka on taivutettu sisäänpäin. Toisessa paloista on lohjennut reikä reunan alapuolella. Sekoitteena on asbestia. Mitat: 25 x 16 x 7-5 mm.

257 SAVIASTIAN PALOJA, 5 kpl, 5.5 g, x:20550, y:99930. Sekoitteena on asbestia.

258 KVARTSI-ISKOKSIA, 1 kpl, 0.1 g, x:20575, y:99950.

## KERROS 2

259 SAVIASTIAN PALOJA, 2 kpl, 2.2 g, x:20526, y:99921. Toinen paloista on lohjennutta astian reunaa, jonka päällä on kampaleimoja. Sekoitteena on asbestia.

260 ASBESTIA, 1 kpl, 1.1 g, x:20526, y:99921.

261 SAVIASTIAN PALOJA, 1 kpl, 0.2 g, x:20555, y:99948. Sekoitteena on asbestia.

262 KVARTSI-ISKOKSIA, 1 kpl, 0.1 g, x:20555, y:99948.

## KERROS 3

- 263 SAVIASTIAN PALOJA, 16 kpl, 7.4 g, x:205, y:999.  
Sekoitteena on asbestia.

## KERROS 1

- 264 PUNAMULTAA, 1 kpl, 0.2 g, x:205, y:999.

## KERROS 3

- 265 SERTTI ISKOKSIA, 1 kpl, 0.1 g, x:205, y:999.
- 266 KVARTSI-ISKOKSIA, 2 kpl, 1 g, x:205, y:999.
- 267 SAVIASTIAN PALOJA, 1 kpl, 1.2 g, x:20580, y:99928. Pala on astian reunasta, joka on taivutettu sisäänpäin.  
Sekoitteena on asbestia.
- 268 KVARTSI-ISKOKSIA, 1 kpl, 1.6 g, x:20540, y:99971.
- 269 SAVIASTIAN PALOJA, 1 kpl, 0.2 g, x:20528, y:99933.
- 270 KIVILAJI ISKOKSIA, 1 kpl, 4.6 g, x:20580, y:99976.
- 271 KVARTSIESINE, KAAVIN, 1 kpl, 4.2 g, x:20528, y:99933.  
Mitat: 27 x 18 x 7 mm.

- 272 KVARTSI-ISKOKSIA, 1 kpl, 0.1 g, x:20505, y:99970.

- 273 SAVIASTIAN PALOJA, 5 kpl, 2.6 g, x:20530, y:99910.  
Sekoitteena on asbestia.

- 274 KVARTSIESINE, VEITSI, 1 kpl, 22.5 g, x:20550, y:99923.  
Mitat: 54 x 37 x 14 mm.

1998

KM 30892

Outokumpu 2 Sätös

KM 30892

- 275 KVARTSI-ISKOKSIA, 1 kpl, 0.5 g, x:20560, y:99922.
- 276 SAVIASTIAN PALOJA, 2 kpl, 0.9 g, x:20527, y:99935.  
Sekoitteena on asbestia.
- 277 SAVIASTIAN PALOJA, 5 kpl, 12.2 g, x:20573, y:99977.  
Sekoitteena on asbestia. Mitat: 51 x 36 x 0 mm.
- 278 KVARTSI-ISKOKSIA, 1 kpl, 1 g, x:20580, y:99950.
- 279 SAVIASTIAN PALOJA, 2 kpl, 1.2 g, x:20585, y:99937.  
Sekoitteena on asbestia.
- 280 SAVIASTIAN PALOJA, 1 kpl, 0.2 g, x:20570, y:99930.  
Sekoitteena on asbestia.
- 281 KVARTSI-ISKOKSIA, 3 kpl, 0.3 g, x:20570, y:99930.
- 282 SAVIASTIAN PALOJA, 1 kpl, 0.4 g, x:20505, y:99926.  
Sekoitteena on asbestia.
- 283 SAVIASTIAN PALOJA, 2 kpl, 0.8 g, x:20528, y:99920.  
Sekoitteena on asbestia.
- 284 SAVIASTIAN PALOJA, 1 kpl, 3.9 g, x:20530, y:99940. Pala  
on astian reunasta, joka on käännetty sisäänpäin. Palan,  
reunan päällä ja kyljessä on kampaleimakoristelua.  
Sekoitteena on asbestia. Mitat: 24 x 30 x 4-6 mm.

285 SAVIASTIAN PALOJA, 5 kpl, 3 g, x:20530, y:99940.  
Sekoitteena on asbestia.

286 KVARTSI-ISKOKSIA, 1 kpl, 0.9 g, x:20530, y:99940.

#### KERROS 4

287 SAVIASTIAN PALOJA, 1 kpl, 1.7 g, x:20595, y:99960.  
Sekoitteena on asbestia.

288 SAVIASTIAN PALOJA, 36 kpl, 17.2 g, x:205, y:999.  
Sekoitteena on asbestia. Koristeena on kampaleimoja.

- 289 KVARTSI-ISKOKSIA, 3 kpl, 1.9 g, x:205, y:999.
- 290 SAVIASTIAN PALOJA, 1 kpl, 1.4 g, x:20590, y:99980.  
Sekoitteena on asbestia.
- 291 SAVIASTIAN PALOJA, 2 kpl, 4.8 g, x:20570, y:99995.  
Sekoitteena on asbestia.
- 292 KVARTSIESINE, RETUSOITU ISKOS, 1 kpl, 2.1 g, x:205,  
y:999. Materiaali on savukvartsia. Mitat: 25 x 14 x 5 mm.
- 293 SAVIASTIAN PALOJA, 17 kpl, 6.1 g, x:205, y:999.  
Sekoitteena on asbestia.
- 294 KVARTSI-ISKOKSIA, 1 kpl, 1 g, x:20585, y:99935.
- 295 KVARTSI-ISKOKSIA, 1 kpl, 0.6 g, x:20588, y:99975.
- 296 SAVIASTIAN PALOJA, 6 kpl, 8.1 g, x:20588, y:99975.  
Sekoitteena on asbestia.
- 297 SAVIASTIAN PALOJA, 1 kpl, 1.7 g, x:20588, y:99975.  
Sekoitteena on asbestia. Palassa on lohjennut  
neiskulmainen, reikä.
- 298 SAVIASTIAN PALOJA, 1 kpl, 0.4 g, x:20535, y:99945.  
Sekoitteena on asbestia.
- 299 SAVIASTIAN PALOJA, 1 kpl, 2.3 g, x:20541, y:99905.  
Sekoitteena on asbestia.
- 300 SAVIASTIAN PALOJA, 7 kpl, 9.3 g, x:20515, y:99922.  
Sekoitteena on asbestia.Koristeena on kampaleimoja.
- 301 SAVIASTIAN PALOJA, 1 kpl, 4.4 g, x:20568, y:99937.  
Sekoitteena on asbestia.Koristeena on kampaleimoja.
- 302 SAVIASTIAN PALOJA, 1 kpl, 1.6 g, x:20560, y:99935.  
Sekoitteena on asbestia.Koristeena on kampaleimoja.
- 303 SAVIASTIAN PALOJA, 13 kpl, 5.1 g, x:205, y:999.  
Sekoitteena on asbestia.Koristeena on kampaleimoja.
- 304 KVARTSI-ISKOKSIA, 1 kpl, 0.3 g, x:205, y:999.

## KERROS 5

- 305 KVARTSI-ISKOKSIA, 2 kpl, 1.3 g, x:20543, y:99908.
- 306 SAVIASTIAN PALOJA, 1 kpl, 0.9 g, x:20550, y:99930.  
Sekoitteena on asbestia.
- 307 SAVIASTIAN PALOJA, 26 kpl, 6.9 g, x:205, y:999.  
Sekoitteena on asbestia.

308 KVARTSI-ISKOKSIA, 2 kpl, 3.2 g, x:205, y:999.

309 SAVIASTIAN PALOJA, 8 kpl, 8 g, x:20590, y:99920.  
Sekoitteena on asbestia.

## KERROS 6

310 SAVIASTIAN PALOJA, 2 kpl, 10 g, x:20550, y:99915.  
Sekoitteena on asbestia.Koristeena on kampaleimoja.

311 KVARTSIYTIMIÄ, 1 kpl, 2.7 g, x:20510, y:99915.

312 SAVIASTIAN PALOJA, 8 kpl, 7.7 g, x:20590, y:99960.  
Sekoitteena on asbestia.Koristeena on kampaleimoja.

## KERROS 7

313 SAVIASTIAN PALOJA, 2 kpl, 2.8 g, x:20560, y:99950.  
Sekoitteena on asbestia.Koristeena on kampaleimoja.

314 KVARTSI-ISKOKSIA, 1 kpl, 1.2 g, x:20560, y:99940.

315 SAVIASTIAN PALOJA, 2 kpl, 2 g, x:20580, y:99970.  
Sekoitteena on asbestia.Koristeena on kampaleimoja.

Ruutu: 205/991

## KERROS 0

316 KVARTSI-ISKOKSIA, 1 kpl, 14 g, x:20530, y:99125.

Ruutu: 206/991

## KERROS 2

317 KVARTSIYTIMIÄ, 1 kpl, 22.1 g, x:20640, y:99190.

318 KVARTSI-ISKOKSIA, 1 kpl, 0.5 g, x:20675, y:99101.

## KERROS 3

319 KVARTSI-ISKOKSIA, 1 kpl, 0.4 g, x:20699, y:99127.

320 SAVIASTIAN PALOJA, 1 kpl, 1.9 g, x:20650, y:99147.  
Sekoitteena on asbestia.Koristeena on kampaleimoja.

321 KVARTSI-ISKOKSIA, 1 kpl, 1.1 g, x:206, y:991.

## KERROS 5

322 SAVIASTIAN PALOJA, 1 kpl, 6.6 g, x:20680, y:99160. Pala on astian reunasta, joka on suora ja jonka päällä ja kyljessä on rombinmuotoisia leimapainanteita. Sekoitteena on tummia asbestitikkuja. Mitat: 45 x 30 x 7 mm.

323 SAVIASTIAN PALOJA, 3 kpl, 7.9 g, x:206, y:991. Koristeena on rombinmuotoisia painanteita. Sekoitteena on asbestia. Mitat: 35 x 23 x 7 mm.

324 KVARTSI-ISKOKSIA, 2 kpl, 2.1 g, x:206, y:991.

## KERROS 6

325 KVARTSI-ISKOKSIA, 1 kpl, 1.7 g, x:20660, y:99121.

326 ESINE, KATKELMA, 1 kpl, 3.8 g, x:20650, y:99133.  
Kiviesineen katkelma, jonka materiaali on tummaa liusketta. Katkelman yhdessä reunassa on hiotut lappeet ja ura. Mitat: 36 x 15 x 4 mm.

## KERROS 8

327 SAVIASTIAN PALOJA, 1 kpl, 6.9 g, x:20634, y:99132.  
Sekoitteena on karkeaa asbestia. Koristeena on rombikuoppia. Mitat: 32 x 28 x 6 mm.

328 KVARTSI-ISKOKSIA, 1 kpl, 0.8 g, x:20613, y:99114.

Ruutu: 206/992

## KERROS 2

329 SAVIASTIAN PALOJA, 1 kpl, 4 g, x:20686, y:99270.  
Sekoitteena on asbestia.

330 KVARTSI-ISKOKSIA, SÄLE, 1 kpl, 0.7 g, x:20631, y:99240.

Ruutu: 206/991

## KERROS 8

331 KVARTSI-ISKOKSIA, 1 kpl, 0.1 g, x:20693, y:99155.

Ruutu: 206/992

## KERROS 2

332 SAVIASTIAN PALOJA, 1 kpl, 0.8 g, x:20624, y:99248.

333 SAVIASTIAN PALOJA, 1 kpl, 1.6 g, x:20699, y:99253.  
Sekoitteena on asbestia.

334 SAVIASTIAN PALOJA, 2 kpl, 3.1 g, x:20659, y:99261.  
Sekoitteena on asbestia.

335 KVARTSI-ISKOKSIA, 1 kpl, 1.1 g, x:20673, y:99260.

336 KVARTSI-ISKOKSIA, 1 kpl, 3.5 g, x:20681, y:99259.

337 KVARTSIESINE, RETUSOITU ISKOS, 1 kpl, 4.1 g, x:20676,  
y:99262. Mitat: 32 x 19 x 6 mm.

## KERROS 3

338 KVARTSIESINE, KAAVIN, 1 kpl, 3.6 g, x:20674, y:99290.  
Mitat: 32 x 16 x 7 mm.

339 KVARTSI-ISKOKSIA, 1 kpl, 0.2 g, x:20669, y:99272.

340 KVARTSI-ISKOKSIA, 1 kpl, 0.1 g, x:20646, y:99248.

341 KVARTSI-ISKOKSIA, 1 kpl, 0.2 g, x:20680, y:99230.

342 KVARTSI-ISKOKSIA, 5 kpl, 5 g, x:206, y:992.

## KERROS 4

343 SAVIASTIAN PALOJA, 1 kpl, 0.2 g, x:20680, y:99257.  
Sekoitteena on asbestia.

344 TUOHITERVAA, 1 kpl, 0.3 g, x:20680, y:99257.

345 SAVIASTIAN PALOJA, 2 kpl, 2.1 g, x:20669, y:99236. Pala  
on astian reunasta. Sekoitteena on asbestia.

346 KVARTSIESINE, KAAVIN, 1 kpl, 1.3 g, x:20675, y:99252.  
Materiaali on savukvartsia. Mitat: 15 x 13 x 5 mm.

347 KVARTSI-ISKOKSIA, 3 kpl, 2 g, x:20675, y:99252.

348 KVARTSI-ISKOKSIA, 9 kpl, 12.5 g, x:20669, y:99236.



1998

KM 30892

Outokumpu 2 Sätös

KM 30892

349 SAVIASTIAN PALOJA, 1 kpl, 0.2 g, x:20682, y:99250.  
Sekoitteena on asbestia.

350 KVARTSI-ISKOKSIA, 2 kpl, 4.6 g, x:20682, y:99250.

KERROS 5

351 KVARTSI-ISKOKSIA, 1 kpl, 0.3 g, x:20650, y:99246.

352 KVARTSI-ISKOKSIA, 1 kpl, 2.1 g, x:206, y:992.

353 KVARTSI-ISKOKSIA, 1 kpl, 3.7 g, x:20643, y:99284.

KERROS 6

354 SAVIASTIAN PALOJA, 1 kpl, 0.9 g, x:20695, y:99280.  
Sekoitteena on asbestia.

355 SAVIASTIAN PALOJA, 5 kpl, 4.8 g, x:20695, y:99295.  
Sekoitteena on asbestia.

KERROS 8

356 KVARTSI-ISKOKSIA, 1 kpl, 16 g, x:20699, y:99287.

Ruutu: 206/993

KERROS 1

357 SAVIASTIAN PALOJA, 1 kpl, 1.7 g, x:20655, y:99318.  
Sekoitteena on asbestia.

358 KVARTSI-ISKOKSIA, 1 kpl, 0.2 g, x:20698, y:99312.  
Materiaali on savukvartsia.

KERROS 2

359 KVARTSIESINE, RETUSOITU ISKOS, 1 kpl, 6.6 g, x:20626,  
y:99398. Mitat: 37 x 16 x 9 mm.

360 SAVIASTIAN PALOJA, 3 kpl, 6.6 g, x:20666, y:99321.  
Sekoitteena on asbestia.

KERROS 3

361 SAVIASTIAN PALOJA, 1 kpl, 3.7 g, x:20625, y:99325.  
Sekoitteena on asbestia.

362 KVARTSI-ISKOKSIA, 1 kpl, 0.6 g, x:20600, y:99367.

363 KVARTSI-ISKOKSIA, 1 kpl, 1.1 g, x:20657, y:99313.

364 SAVIASTIAN PALOJA, 3 kpl, 1.6 g, x:206, y:993.  
Sekoitteena on asbestia.

- 365 ASBESTIA, 1 kpl, 0.5 g, x:206, y:993.
- 366 KVARTSIESINE, RETUSOITU ISKOS, 1 kpl, 0.7 g, x:206, y:993. Materiaali on savukvartsia. Mitat: 15 x 12 x 4 mm.
- 367 KVARTSI-ISKOKSIA, 3 kpl, 2.2 g, x:206, y:993.
- 368 KVARTSIESINE, KAAVIN, 1 kpl, 1.6 g, x:20677, y:99328. Mitat: 22 x 13 x 4 mm.

- 369 KVARTSI-ISKOKSIA, 1 kpl, 7.7 g, x:20620, y:99357.
- 370 KVARTSIYTIMIÄ, 1 kpl, 9.4 g, x:20630, y:99380.
- 371 KVARTSIYTIMIÄ, 1 kpl, 6.2 g, x:20665, y:99335. Materiaali on savukvartsia.
- 372 KVARTSI-ISKOKSIA, 1 kpl, 7.2 g, x:20603, y:99382.

## KERROS 4

- 373 SAVIASTIAN PALOJA, 3 kpl, 0.4 g, x:206, y:993. Sekoitteena on asbestia.
- 374 SAVIASTIAN PALOJA, 9 kpl, 5.4 g, x:206, y:993. Sekoitteena on asbestia.
- 375 KVARTSI-ISKOKSIA, 10 kpl, 7.7 g, x:206, y:993.
- 376 serti iskoksia, 1 kpl, 0.2 g, x:206, y:993. Materiaali on väriltään harmaata.

## KERROS 5

- 377 KVARTSI-ISKOKSIA, 1 kpl, 4.7 g, x:20645, y:99380.
- 378 SAVIASTIAN PALOJA, 1 kpl, 1.4 g, x:20660, y:99340. Sekoitteena on asbestia.
- 379 KVARTSI-ISKOKSIA, 1 kpl, 0.2 g, x:20699, y:99320.
- 380 SAVIASTIAN PALOJA, 6 kpl, 2.7 g, x:206, y:993. Sekoitteena on asbestia.

381 KVARTSIESINE, VEITSI, 1 kpl, 1.7 g, x:206, y:993. Mitat:  
28 x 15 x 5 mm.

382 KVARTSI-ISKOKSIA, 3 kpl, 3.1 g, x:206, y:993.

383 SAVIASTIAN PALOJA, 1 kpl, 1.3 g, x:20634, y:99337.  
Sekoitteena on asbestia.

384 KVARTSI-ISKOKSIA, 1 kpl, 2.7 g, x:20660, y:99347.

#### KERROS 6

385 KVARTSI-ISKOKSIA, 1 kpl, 6.9 g, x:20640, y:99350.

386 KVARTSIYTIMIÄ, 1 kpl, 13.6 g, x:20650, y:99330.

387 PUNAMULTAA, 1 kpl, 0.1 g, x:20673, y:99370.

Ruutu: 206/994

#### KERROS 1

388 KVARTSIYTIMIÄ, 1 kpl, 8.4 g, x:20665, y:99487.

389 KVARTSI-ISKOKSIA, 1 kpl, 0.6 g, x:20683, y:99467.

390 KVARTSI-ISKOKSIA, 1 kpl, 1 g, x:20662, y:99496.

#### KERROS 2

391 KVARTSI-ISKOKSIA, 1 kpl, 1.4 g, x:20686, y:99472.

#### KERROS 3

392 SAVIASTIAN PALOJA, 3 kpl, 2.1 g, x:206, y:994.  
Sekoitteena on asbestia. Koristeena on kampaleimoja.

393 KVARTSI-ISKOKSIA, 3 kpl, 1.5 g, x:206, y:994.

394 KVARTSI-ISKOKSIA, 1 kpl, 0.5 g, x:20657, y:99470.

395 SAVIASTIAN PALOJA, 2 kpl, 0.1 g, x:20650, y:99467.

396 KVARTSI-ISKOKSIA, 1 kpl, 0.1 g, x:20650, y:99467.

## KERROS 4

397 SAVIASTIAN PALOJA, 4 kpl, 3.2 g, x:206, y:994.

Sekoitteena on asbestia. Koristeena on kampaleimoja.

398 KVARTSIESINE, RETUSOITU ISKOS, 1 kpl, 0.4 g, x:206, y:994. Mitat: 13 x 9 x 4 mm.

## KERROS 5

399 KVARTSI-ISKOKSIA, 1 kpl, 2.3 g, x:20695, y:99481.

400 SAVIASTIAN PALOJA, 1 kpl, 2.4 g, x:20695, y:99481.

Sekoitteena on asbestia ja kiillettä.

401 KVARTSI-ISKOKSIA, 3 kpl, 2.3 g, x:20656, y:99476.

402 SAVIASTIAN PALOJA, 1 kpl, 14.9 g, x:20656, y:99476.

Sekoitteena on asbestia. Pinta on silattu savimassalla ja siinä, on epämääräisiä painannekuvioita. Mitat: 65 x 47 x 4 mm.

403 KVARTSI-ISKOKSIA, 3 kpl, 4.5 g, x:20699, y:99499.

404 SAVIASTIAN PALOJA, 5 kpl, 14.4 g, x:20699, y:99499.

Sekoitteena on asbestia. Paloista on lohjennut ulkopinta pois. Mitat: 57 x 36 x 4 mm.

## KERROS 6

405 KVARTSI-ISKOKSIA, 1 kpl, 5.6 g, x:20628, y:99435.

## KERROS 7

406 KVARTSI-ISKOKSIA, 1 kpl, 0.7 g, x:20655, y:99420.

## KERROS 8

407 SAVIASTIAN PALOJA, 1 kpl, 0.4 g, x:20649, y:99480.  
Sekoitteena on asbestia.

408 KVARTSI-ISKOKSIA, 1 kpl, 0.3 g, x:20649, y:99480.  
Materiaali on savukvartsia.

## KERROS 6

409 KVARTSI-ISKOKSIA, 1 kpl, 0.6 g, x:20670, y:99440.

## KERROS 8

410 KVARTSIYTIMIÄ, 1 kpl, 2.1 g, x:20670, y:99430.

## KERROS 9

411 KVARTSI-ISKOKSIA, 1 kpl, 6 g, x:20613, y:99456.

412 KVARTSI-ISKOKSIA, 1 kpl, 0.8 g, x:20657, y:99486.  
Materiaali on savukvartsia.

413 KVARTSI-ISKOKSIA, 1 kpl, 0.7 g, x:20617, y:99498.

## KERROS 10

414 KVARTSI-ISKOKSIA, 2 kpl, 0.5 g, x:20661, y:99483.

Ruutu: 206/995

## KERROS 1

415 KVARTSI-ISKOKSIA, 1 kpl, 2.6 g, x:20648, y:99541.

416 SAVIASTIAN PALOJA, 1 kpl, 0.9 g, x:20634, y:99504.  
Sekoitteena on asbestia.

1998

KM 30892

Outokumpu 2 Sätös

KM 30892

Ruutu: 206/994

KERROS 13

417 ESINE, HIOINKIVI, 1 kpl, 306.4 g, x:20675, y:99400. Kiven  
toinen lape on hiottu. Mitat: 90 x 93 x 20 mm.

Ruutu:206/995

KERROS 2

418 SAVIASTIAN PALOJA, 4 kpl, 14.7 g, x:20630, y:99566.  
Sekoitteena on asbestia ja kiillettä. Koristeena on  
kampaleimoja. Mitat: 38 x 33 x 5 mm.

419 KVARTSI-ISKOKSIA, 1 kpl, 1.3 g, x:20670, y:99573.

KERROS 3

420 SAVIASTIAN PALOJA, 1 kpl, 0.9 g, x:20676, y:99520.  
Sekoitteena on asbestia. Koristeena on kampaleimoja.

KERROS 2

421 KVARTSIESINE, VEITSI, 1 kpl, 15.1 g, x:20617, y:99532.  
Mitat: 45 x 32 x 10 mm.

KERROS 3

422 KVARTSI-ISKOKSIA, 1 kpl, 0.4 g, x:20641, y:99599.

423 KVARTSI-ISKOKSIA, 1 kpl, 5.7 g, x:20616, y:99514.

424 KVARTSI-ISKOKSIA, 1 kpl, 1.9 g, x:20683, y:99530.

425 KVARTSI-ISKOKSIA, 1 kpl, 0.5 g, x:20638, y:99537.

Materiaali on savukvartsia.

KERROS 4

426 ASBESTIA, 3 kpl, 1.2 g, x:206, y:995.

427 KVARTSI-ISKOKSIA, 4 kpl, 1.1 g, x:206, y:995.

KERROS 3

428 KVARTSI-ISKOKSIA, 1 kpl, 0.7 g, x:20686, y:99551.

KERROS 4

429 SAVIASTIAN PALOJA, 1 kpl, 4.1 g, x:20620, y:99560.

Sekoitteena on asbestia. Koristeena on kampaleimoja.

Mitat: 46 x 23 x 5 mm.

430 SAVIASTIAN PALOJA, 11 kpl, 5.8 g, x:206, y:995.

Sekoitteena on asbestia.

431 PALANUTTA SAVEA, 1 kpl, 1.7 g, x:206, y:995. Palassa on

nokijälkiä ja viivapainanteita. Sekoitteena on asbestia

ja kiillettä. Mitat: 20 x 17 x 10 mm.

432 KVARTSI-ISKOKSIA, 1 kpl, 0.7 g, x:20620, y:99560.



433 SAVIASTIAN PALOJA, 1 kpl, 2.6 g, x:20660, y:99570.

Sekoitteena on asbestia. Koristeena on kampaleimoja.

Mitat: 34 x 24 x 4 mm.

434 KVARTSI-ISKOKSIA, 1 kpl, 15 g, x:20617, y:99595.

435 SAVIASTIAN PALOJA, 1 kpl, 6.3 g, x:20635, y:99526. Pala on astian reunasta, joka on sisäänpäin paksunnettu.

Sekoitteena on asbestia ja samottia. Koristeena on kampaleimoja, joita on myös reunan päällä. Mitat: 44 x 21 x 5-5 mm.

436 SAVIASTIAN PALOJA, 1 kpl, 2.8 g, x:20625, y:99519.

Sekoitteena on asbestia.

437 PUNAMULTAA, 2 kpl, 0.1 g, x:20625, y:99519.

438 KVARTSI-ISKOKSIA, 1 kpl, 5 g, x:20640, y:99510.

## KERROS 5

- 439 SAVIASTIAN PALOJA, 1 kpl, 7.2 g, x:20645, y:99570.  
Sekoitteena on asbestia. Palassa on epämääräisiä  
painanteita. Mitat: 35 x 34 x 11 mm.

## KERROS 8

- 440 KVARTSI-ISKOKSIA, 1 kpl, 4 g, x:20627, y:99556.
- 441 KVARTSI-ISKOKSIA, 1 kpl, 1.2 g, x:20610, y:99585.
- 442 SAVIASTIAN PALOJA, 1 kpl, 0.5 g, x:20675, y:99500.  
Sekoitteena on asbestia.
- 443 SAVIASTIAN PALOJA, 1 kpl, 0.1 g, x:20665, y:99525.  
Sekoitteena on asbestia.
- 444 KVARTSI-ISKOKSIA, 2 kpl, 0.9 g, x:20637, y:99580.
- 445 PUNAMULTAA, 1 kpl, 0.1 g, x:20637, y:99580.
- 446 PUNAMULTAA, 1 kpl, 0.1 g, x:20623, y:99515.
- 447 KVARTSI-ISKOKSIA, 2 kpl, 0.3 g, x:20623, y:99515.
- 448 KVARTSI-ISKOKSIA, 1 kpl, 2.7 g, x:20646, y:99544.
- 
- 449 KVARTSIESINE, VEITSI, 1 kpl, 8.5 g, x:20650, y:99566.  
Esine on tehty retusoimalla ytimen yksi sivu. Mitat: 35 x  
22 x 9 mm.

450 PUNAMULTAA, 4 kpl, 0.1 g, x:20638, y:99560.

451 SAVIASTIAN PALOJA, 1 kpl, 0.3 g, x:20665, y:99548.  
Sekoitteena on asbestia.

452 KVARTSI-ISKOKSIA, 2 kpl, 0.6 g, x:20665, y:99548.

#### KERROS 9

453 SAVIASTIAN PALOJA, 3 kpl, 2.1 g, x:20680, y:99596.  
Sekoitteena on asbestia.

454 KVARTSI-ISKOKSIA, 1 kpl, 0.4 g, x:20686, y:99520.

455 KVARTSI-ISKOKSIA, 1 kpl, 2.2 g, x:20650, y:99572.

456 KVARTSI-ISKOKSIA, 2 kpl, 3.7 g, x:20699, y:99565.

457 PUNAMULTAA, 1 kpl, 0.3 g, x:20603, y:99588.

458 KVARTSI-ISKOKSIA, 1 kpl, 2.5 g, x:20613, y:99535.

459 SAVIASTIAN PALOJA, 3 kpl, 4.5 g, x:20699, y:99580.  
Sekoitteena on asbestia. Koristeena on kampaleimoja.

460 SAVIASTIAN PALOJA, 1 kpl, 1.4 g, x:20675, y:99570.  
Sekoitteena on asbestia. Mitat: 26 x 16 x 4 mm.

461 KVARTSI-ISKOKSIA, 1 kpl, 0.1 g, x:20676, y:99570.

462 KVARTSI-ISKOKSIA, 2 kpl, 9.5 g, x:20680, y:99510.

Ruutu: 206/996

#### KERROS 1

463 KVARTSI-ISKOKSIA, 1 kpl, 7.2 g, x:20680, y:99623.

464 KVARTSI-ISKOKSIA, 1 kpl, 1 g, x:20626, y:99647.

465 SAVIASTIAN PALOJA, 1 kpl, 0.7 g, x:20647, y:99604.  
Sekoitteena on asbestia. Koristeena on kampaleimoja.

466 SAVIASTIAN PALOJA, 1 kpl, 1.4 g, x:20643, y:99602.  
Sekoitteena on asbestia.

467 KVARTSI-ISKOKSIA, 1 kpl, 6.8 g, x:20656, y:99607.

#### KERROS 2

468 SAVIASTIAN PALOJA, 1 kpl, 4.2 g, x:20635, y:99698.  
Sekoitteena on asbestia. Koristeena on kampaleimoja.  
Mitat: 35 x 31 x 3 mm.

- 469 KVARTSI-ISKOKSIA, 1 kpl, 4.2 g, x:20619, y:99611.
- 470 KVARTSIESINE, RETUSOITU ISKOS, 1 kpl, 2.6 g, x:20666, y:99640. Mitat: 23 x 23 x 5 mm.

471 KVARTSI-ISKOKSIA, 1 kpl, 0.8 g, x:20673, y:99660.

472 SAVIASTIAN PALOJA, 1 kpl, 1 g, x:20644, y:99629.  
Sekoitteena on asbestia.

473 SAVIASTIAN PALOJA, 1 kpl, 0.3 g, x:20682, y:99631.  
Sekoitteena on asbestia.

### KERROS 3

474 SAVIASTIAN PALOJA, 1 kpl, 1.2 g, x:20669, y:99623.  
Sekoitteena on asbestia.Koristeena on leimapainanteita.

475 SAVIASTIAN PALOJA, 6 kpl, 8.7 g, x:206, y:996.  
Sekoitteena on asbestia.

476 KVARTSI-ISKOKSIA, 1 kpl, 2 g, x:20686, y:99602.

477 KVARTSIYTIMIÄ, 1 kpl, 4.7 g, x:20683, y:99610.

478 KVARTSI-ISKOKSIA, 1 kpl, 0.9 g, x:20600, y:99628.

479 SAVIASTIAN PALOJA, 1 kpl, 3 g, x:20670, y:99627.  
Sekoitteena on asbestia.Koristeena on kampaleimoja.  
Mitat: 26 x 27 x 5 mm.

480 SAVIASTIAN PALOJA, 5 kpl, 5.2 g, x:206, y:996.  
Sekoitteena on asbestia.Koristeena on kampaleimoja.

481 SAVIASTIAN PALOJA, 7 kpl, 10 g, x:20640, y:99621.  
Sekoitteena on asbestia.Koristeena on kaksoiskuoppia.  
Mitat: 35 x 21 x 5 mm.

## KERROS 4

- 482 SAVIASTIAN PALOJA, 3 kpl, 2.1 g, x:206, y:996.  
Sekoitteena on asbestia.
- 483 KVARTSI-ISKOKSIA, 1 kpl, 0.5 g, x:206, y:996.
- 484 KVARTSI-ISKOKSIA, 1 kpl, 9.5 g, x:20684, y:99663.
- 485 KVARTSI-ISKOKSIA, 1 kpl, 2 g, x:20633, y:99628.

## KERROS 5

- 486 SAVIASTIAN PALOJA, 1 kpl, 2.1 g, x:20670, y:99620.  
Sekoitteena on asbestia.
- 487 SAVIASTIAN PALOJA, 1 kpl, 1 g, x:206, y:996. Sekoitteena on asbestia.
- 488 KVARTSI-ISKOKSIA, 3 kpl, 0.7 g, x:206, y:996.
- 489 KVARTSIYTIMIÄ, 1 kpl, 2.3 g, x:20683, y:99609.

## KERROS 8

- 490 KVARTSI-ISKOKSIA, 1 kpl, 0.4 g, x:20643, y:99610.
- 491 KVARTSI-ISKOKSIA, 1 kpl, 0.1 g, x:20695, y:99615.
- 492 SAVIASTIAN PALOJA, 1 kpl, 0.6 g, x:20633, y:99621.  
Sekoitteena on asbestia.
- 493 SAVIASTIAN PALOJA, 1 kpl, 0.2 g, x:20683, y:99628.  
Sekoitteena on asbestia.
- 494 KVARTSI-ISKOKSIA, 1 kpl, 0.5 g, x:20665, y:99611.
- 495 KVARTSI-ISKOKSIA, 1 kpl, 1.6 g, x:20678, y:99645.

Ruutu: 206/997

## KERROS 2

- 496 KVARTSI-ISKOKSIA, 1 kpl, 0.4 g, x:20655, y:99721.
- 497 SAVIASTIAN PALOJA, 1 kpl, 1.2 g, x:20630, y:99705.  
Sekoitteena on asbestia.

1998

KM 30892

Outokumpu 2 Sätös

KM 30892

498 SAVIASTIAN PALOJA, 2 kpl, 4.2 g, x:20640, y:99708.  
Sekoitteena on asbestia. Toisessa paloista on reikä.  
Mitat: 43 x 30 x 3 mm.

KERROS 3

499 SAVIASTIAN PALOJA, 3 kpl, 15.1 g, x:20640, y:99722. Palat  
ovat astian pohjasta, joka on tasainen. Yhdessä paloista,  
on myös astian reunaa. Sekoitteena on asbestia. Mitat: 55  
x 45 x 6 mm.

1998

KM 30892

Outokumpu 2 Sätös

KM 30892

500 SAVIASTIAN PALOJA, 1 kpl, 4.9 g, x:20661, y:99705.  
Koristeena on kampaleimoja, sekoitteena on asbestia. Pala  
on ilmeisesti reunan läheisyydestä, koska se paksunee,  
toista reunaa kohden. Mitat: 32 x 27 x 5 mm.

1998

KM 30892

Outokumpu 2 Sätös

KM 30892

501 SAVIASTIAN PALOJA, 15 kpl, 24.9 g, x:206, y:997. Kolme paloista on joko astian reunasta, tai pohjasta, joka on tasainen. Sekoitteena on asbestia. Mitat: 36 x 37 x 10 mm.



1998

KM 30892

Outokumpu 2 Sätös

KM 30892

502 ESINE, hioinkivi, 1 kpl, 1448.4 g, x:20660, y:99725.  
Kiven toisella lappeella on hiontaa. Materiaali on  
hiekkakiveä. Kivi on liimattu neljästä palasta. Mitat: 18  
x 12 x 3 mm.

503 KVARTSIYTIMIÄ, 1 kpl, 5 g, x:20600, y:99785. Materiaali  
on ruusukvartsia.

504 KVARTSI-ISKOKSIA, 4 kpl, 11.7 g, x:206, y:997.

## KERROS 4

505 SAVIASTIAN PALOJA, 1 kpl, 4.2 g, x:20658, y:99720.

Koristeena on kampaleimoja.Sekoitteena on asbestia.

Mitat: 38 x 30 x 5 mm.

506 SAVIASTIAN PALOJA, 4 kpl, 2.6 g, x:206, y:997. Koristeena on kampaleimoja.Sekoitteena on asbestia.

507 KVARTSI-ISKOKSIA, 2 kpl, 3.2 g, x:206, y:997.

508 KVARTSI-ISKOKSIA, 1 kpl, 0.6 g, x:20640, y:99750.

509 SAVIASTIAN PALOJA, 3 kpl, 10.3 g, x:20643, y:99721.

Sekoitteena on asbestia.

510 SAVIASTIAN PALOJA, 2 kpl, 7 g, x:20660, y:99730.

Koristeena on kampaleimoja.Sekoitteena on asbestia.

Mitat: 40 x 28 x 5 mm.

## KERROS 5

511 SAVIASTIAN PALOJA, 15 kpl, 13.2 g, x:206, y:997.

Koristeena on kampaleimoja.Sekoitteena on asbestia.

512 PALANUTTA SAVEA, 1 kpl, 0.6 g, x:206, y:997. Mitat: 15 x 12 x 4 mm.

513 KVARTSI-ISKOKSIA, 6 kpl, 8.3 g, x:206, y:997.

514 SAVIASTIAN PALOJA, 1 kpl, 1.2 g, x:20675, y:99715.

Sekoitteena on asbestia. Mitat: 32 x 20 x 4 mm.

## KERROS 6

515 KVARTSI-ISKOKSIA, 1 kpl, 1.3 g, x:20655, y:99780.

Ruutu:206/998

KERROS 2

516 KVARTSI-ISKOKSIA, 1 kpl, 0.6 g, x:20613, y:99852.

KERROS 3

517 KVARTSI-ISKOKSIA, 2 kpl, 0.1 g, x:20678, y:99863.

518 SAVIASTIAN PALOJA, 1 kpl, 0.3 g, x:20610, y:99861.  
Sekoitteena on asbestia.Koristeena on kampaleimoja.  
Mitat: 10 x 13 x 0 mm.

519 KVARTSI-ISKOKSIA, 1 kpl, 0.4 g, x:20610, y:99861.

520 SAVIASTIAN PALOJA, 3 kpl, 3.2 g, x:206, y:998.  
Sekoitteena on asbestia.Koristeena on kampaleimoja.  
Mitat: 25 x 20 x 7 mm.

521 KVARTSI-ISKOKSIA, 1 kpl, 0.4 g, x:206, y:998.

522 SAVIASTIAN PALOJA, 1 kpl, 0.6 g, x:20683, y:99881.  
Sekoitteena on asbestia.

523 KVARTSI-ISKOKSIA, 1 kpl, 0.3 g, x:20693, y:99810.

KERROS 4

524 KVARTSI-ISKOKSIA, 1 kpl, 1.7 g, x:20667, y:99885.

525 SAVIASTIAN PALOJA, 6 kpl, 11.3 g, x:20665, y:99805.  
Sekoitteena on asbestia. Mitat: 36 x 33 x 0 mm.

526 KVARTSI-ISKOKSIA, 5 kpl, 2.9 g, x:206, y:998.

1998

KM 30892

Outokumpu 2 Sätös

KM 30892

527 SAVIASTIAN PALOJA, 28 kpl, 18.6 g, x:206, y:998.

Koristeena on kampaleimoja.Sekoitteena on asbestia.

Mitat: 32 x 30 x 0 mm.

## KERROS 5

- 528 SAVIASTIAN PALOJA, 15 kpl, 121.4 g, x:20670, y:99830.  
Palat ovat astian reunasta, joka on taivutettu  
sisäänpäin. Reunalistassa on yksi ripustusreikä.  
Sekoitteena on asbestia. Kaksi suurinta palaa menevät  
yhteen. Mitat: 21 x 5 x 5-9 mm.

- 529 SAVIASTIAN PALOJA, 20 kpl, 22.8 g, x:206, y:998.  
Koristeena on kampaleimoja. Sekoitteena on asbestia.  
Mitat: 60 x 38 x 5 mm.

- 530 PALANUTTA TUOHTA, 1 kpl, 0.3 g, x:206, y:998.

- 531 KVARTSI-ISKOKSIA, 2 kpl, 2.7 g, x:206, y:998.

- 532 KVARTSIYTIMIÄ, 1 kpl, 1.9 g, x:206, y:998.

## KERROS 6

- 533 SAVIASTIAN PALOJA, 4 kpl, 5.9 g, x:20680, y:99880.  
Sekoitteena on asbestia.

## KERROS 5

- 534 KVARTSI-ISKOKSIA, 1 kpl, 1.1 g, x:20670, y:99830.

## KERROS 8

- 535 KVARTSI-ISKOKSIA, 2 kpl, 0.2 g, x:20632, y:99885.  
536 KVARTSI-ISKOKSIA, 1 kpl, 0.2 g, x:20617, y:99838.  
537 KVARTSI-ISKOKSIA, 1 kpl, 0.1 g, x:20675, y:99820.

Ruutu:206/999

## KERROS 2

- 538 KVARTSIYTIMIÄ, 1 kpl, 23.3 g, x:20662, y:99937.  
539 KVARTSI-ISKOKSIA, 1 kpl, 16.8 g, x:20679, y:99959.  
Materiaali on savukvartsia.  
540 KVARTSI-ISKOKSIA, 1 kpl, 1.4 g, x:20674, y:99984.  
541 SAVIASTIAN PALOJA, 3 kpl, 0.5 g, x:20637, y:99971.  
Sekoitteena on asbestia.  
542 KVARTSI-ISKOKSIA, 1 kpl, 4.9 g, x:20637, y:99971.

## KERROS 3

- 543 SAVIASTIAN PALOJA, 2 kpl, 0.8 g, x:20687, y:99905.  
Sekoitteena on asbestia.  
544 SAVIASTIAN PALOJA, 3 kpl, 2.8 g, x:20646, y:99995.  
Sekoitteena on asbestia.Koristeena on kampaleimoja.  
545 SAVIASTIAN PALOJA, 2 kpl, 1.6 g, x:20664, y:99990.  
Sekoitteena on asbestia.  
546 SAVIASTIAN PALOJA, 1 kpl, 1.3 g, x:20631, y:99999.  
Sekoitteena on asbestia ja kiillettä.  
547 SAVIASTIAN PALOJA, 16 kpl, 5.4 g, x:20658, y:99955.  
Sekoitteena on asbestia.Koristeena on kampaleimoja.  
548 KVARTSI-ISKOKSIA, 3 kpl, 1.9 g, x:20658, y:99955.  
549 ASBESTIA, 2 kpl, 0.8 g, x:206, y:999.

550 ESINE, katkelma, 1 kpl, 0.1 g, x:206, y:999. Kiviesineen katkelma, jossa on hiontaa yhdellä sivulla. Materiaali on vihreää liusketta, jossa on mustia, sarvivälkettäpliä. Mitat: 8 x 6 x 1 mm.

551 KVARTSI-ISKOKSIA, 11 kpl, 3.6 g, x:206, y:999.

- 552 SAVIASTIAN PALOJA, 81 kpl, 17.7 g, x:206, y:999.  
Sekoitteena on asbestia.Koristeena on kampaleimoja.  
Mitat: 35 x 27 x 0 mm.
- 553 SAVIASTIAN PALOJA, 6 kpl, 2.2 g, x:20658, y:99983.  
Sekoitteena on asbestia.Koristeena on kampaleimoja.
- 554 SAVIASTIAN PALOJA, 5 kpl, 1.5 g, x:20668, y:99999.  
Sekoitteena on asbestia.
- 555 SAVIASTIAN PALOJA, 1 kpl, 0.3 g, x:20680, y:99997.  
Sekoitteena on asbestia.
- 556 KVARTSI-ISKOKSIA, 1 kpl, 0.3 g, x:20698, y:99949.
- 557 KVARTSIYTIMIÄ, 1 kpl, 20.9 g, x:20658, y:99969.
- 558 SAVIASTIAN PALOJA, 3 kpl, 0.2 g, x:20643, y:99998.  
Sekoitteena on asbestia.
- 559 SAVIASTIAN PALOJA, 1 kpl, 5.2 g, x:20636, y:99992.  
Koristeena on kampaleimoja.Sekoitteena on asbestia.  
Mitat: 59 x 26 x 3 mm.
- 560 SAVIASTIAN PALOJA, 3 kpl, 2.6 g, x:20637, y:99998.  
Sekoitteena on asbestia.
- 561 SAVIASTIAN PALOJA, 1 kpl, 0.1 g, x:20644, y:99970.  
Sekoitteena on asbestia.
- 562 KVARTSI-ISKOKSIA, 1 kpl, 0.5 g, x:20618, y:99962.
- 563 SAVIASTIAN PALOJA, 1 kpl, 1.9 g, x:20664, y:99989.  
Sekoitteena on asbestia.

## KERROS 4

- 564 SAVIASTIAN PALOJA, 1 kpl, 0.3 g, x:20654, y:99950.  
Sekoitteena on asbestia.
- 565 KVARTSI-ISKOKSIA, 2 kpl, 1.2 g, x:20654, y:99950.
- 566 KVARTSI-ISKOKSIA, 2 kpl, 5.6 g, x:206, y:999.
- 567 SAVIASTIAN PALOJA, 9 kpl, 10.8 g, x:20690, y:99955.  
Sekoitteena on asbestia.Koristeena on kampaleimoja.  
Mitat: 32 x 25 x 0 mm.
- 568 SAVIASTIAN PALOJA, 10 kpl, 13.2 g, x:206, y:999.  
Sekoitteena on asbestia. Mitat: 32 x 35 x 0 mm.
- 569 SAVIASTIAN PALOJA, 1 kpl, 0.8 g, x:20674, y:99966.  
Sekoitteena on asbestia.Koristeena on kampaleimoja.  
Mitat: 30 x 20 x 4 mm.
- 570 SAVIASTIAN PALOJA, 9 kpl, 10.6 g, x:206, y:999.  
Sekoitteena on asbestia.Koristeena on kampaleimoja.  
Mitat: 39 x 22 x 4 mm.
- 571 SAVIASTIAN PALOJA, 1 kpl, 1.1 g, x:20650, y:99950.  
Sekoitteena on asbestia.
- 572 SAVIASTIAN PALOJA, 1 kpl, 0.4 g, x:20690, y:99990.  
Sekoitteena on asbestia.



1998

KM 30892

Outokumpu 2 Sätös

KM 30892

KERROS 5

573 SAVIASTIAN PALOJA, 39 kpl, 103 g, x:20645, y:99935.

Koristeena on kampaleimoja. Sekoitteena on asbestia. Yksi paloista on astian reunasta, joka on taivutettu sisäänpäin. Mitat: 93 x 51 x 6-9 mm.

574 SAVIASTIAN PALOJA, 26 kpl, 70.4 g, x:20645, y:99945.

Sekoitteena on asbestia.Koristeena on kampaleimoja.

Suurin pala on lohjennut ponteista. Mitat: 85 x 90 x 5 mm.

575 KVARTSI-ISKOKSIA, 1 kpl, 2.2 g, x:20646, y:99935.

576 KVARTSIYTIMIÄ, 1 kpl, 3.5 g, x:20646, y:99935.

577 ASBESTIA, 1 kpl, 0.3 g, x:20645, y:99945.

578 KVARTSI-ISKOKSIA, 5 kpl, 4.8 g, x:20645, y:99945.

579 SAVIASTIAN PALOJA, 43 kpl, 46 g, x:206, y:999.

Sekoitteena on asbestia.Koristeena on kampaleimoja.

Mitat: 50 x 36 x 3 mm.

- 580 KVARTSI-ISKOKSIA, 5 kpl, 13.2 g, x:206, y:999.
- 581 SAVIASTIAN PALOJA, 2 kpl, 8.6 g, x:20680, y:99963.  
Sekoitteena on asbestia.Koristeena on kampaleimoja.  
Mitat: 37 x 31 x 3 mm.
- 582 SAVIASTIAN PALOJA, 20 kpl, 32 g, x:206, y:999.  
Sekoitteena on asbestia.Koristeena on kampaleimoja.  
Mitat: 57 x 33 x 5 mm.
- 583 SAVIASTIAN PALOJA, 78 kpl, 31.4 g, x:206, y:999.  
Sekoitteena on asbestia.Koristeena on kampaleimoja.
- 584 KVARTSIESINE, KAAVIN, 1 kpl, 3.4 g, x:206, y:999. Mitat:  
25 x 23 x 7 mm.
- 585 KVARTSIYTIMIÄ, 1 kpl, 3 g, x:206, y:999.
- 586 KVARTSI-ISKOKSIA, 11 kpl, 5.3 g, x:206, y:999.
- 587 SAVIASTIAN PALOJA, 1 kpl, 0.2 g, x:206, y:999.  
Sekoitteena on asbestia.
- 588 ASBESTIA, 1 kpl, 2.7 g, x:20634, y:99920.
- 589 SAVIASTIAN PALOJA, 16 kpl, 26 g, x:20634, y:99920.  
Sekoitteena on asbestia.Koristeena on kampaleimoja.  
Mitat: 38 x 29 x 5 mm.
- 590 KVARTSIESINE, retusoitu iskos, 1 kpl, 1.1 g, x:20613,  
y:99977. Mitat: 25 x 15 x 4 mm.

- 591 SAVIASTIAN PALOJA, 6 kpl, 12.4 g, x:20643, y:99999.  
Sekoitteena on asbestia. Mitat: 60 x 40 x 3 mm.
- 592 KVARTSI-ISKOKSIA, 1 kpl, 1.7 g, x:20690, y:99940.
- 593 KVARTSI-ISKOKSIA, 1 kpl, 1.1 g, x:20634, y:99920.
- 594 KVARTSI-ISKOKSIA, 1 kpl, 8.4 g, x:20650, y:99948.

## KERROS 6

- 595 SAVIASTIAN PALOJA, 3 kpl, 1.6 g, x:20600, y:99930.  
Sekoitteena on asbestia.
- 596 KVARTSI-ISKOKSIA, 1 kpl, 0.1 g, x:20600, y:99930.
- 597 KVARTSIYTIMIÄ, 1 kpl, 30.1 g, x:20680, y:99998.  
Bipolaariydin.
- 598 KVARTSI-ISKOKSIA, 1 kpl, 1.3 g, x:20675, y:99945.
- 599 SAVIASTIAN PALOJA, 3 kpl, 8.7 g, x:20620, y:99965.  
Sekoitteena on asbestia. Koristeena on kampaleimoja.  
Mitat: 60 x 37 x 4 mm.

## KERROS 7

- 600 SAVIASTIAN PALOJA, 1 kpl, 6.4 g, x:20630, y:99975. Pala on astian reunasta, joka on taivutettu sisäänpäin. Koristeena on kampaleimoja. Sekoitteena on asbestia. Mitat: 48 x 20 x 6-7 mm.

## KERROS 8

- 601 SAVIASTIAN PALOJA, 1 kpl, 0.5 g, x:20673, y:99955. Sekoitteena on asbestia.

Ruutu: 207/990

## KERROS 1

- 602 KVARTSI-ISKOKSIA, 1 kpl, 6.6 g, x:20783, y:99078.
- 603 KVARTSI-ISKOKSIA, 1 kpl, 0.8 g, x:20777, y:99079.
- 604 SAVIASTIAN PALOJA, 1 kpl, 0.5 g, x:20763, y:99085. Sekoitteena on asbestia.
- 605 SAVIASTIAN PALOJA, 1 kpl, 0.4 g, x:20764, y:99067. Sekoitteena on asbestia.

## KERROS 2

- 606 KVARTSI-ISKOKSIA, 1 kpl, 0.7 g, x:20798, y:99089.
- 607 KVARTSI-ISKOKSIA, 1 kpl, 0.3 g, x:20786, y:99084.

## KERROS 3

- 608 SAVIASTIAN PALOJA, 1 kpl, 3 g, x:20748, y:99081. Sekoitteena on asbestia. Mitat: 38 x 35 x 2 mm.
- 609 KVARTSIYTIMIÄ, 1 kpl, 35.1 g, x:20738, y:99050. Ytimessä on kiven alkuperäistä pintaa.
- 610 KVARTSI-ISKOKSIA, 1 kpl, 2.4 g, x:20730, y:99099.

## KERROS 4

611 KVARTSI-ISKOKSIA, 3 kpl, 0.9 g, x:207, y:990.

612 SAVIASTIAN PALOJA, 1 kpl, 0.1 g, x:20732, y:99079.  
Sekoitteena on asbestia.

## KERROS 5

613 KVARTSIYTIMIÄ, 1 kpl, 3.2 g, x:20736, y:99035.

614 SAVIASTIAN PALOJA, 1 kpl, 0.5 g, x:20747, y:99084.

615 KVARTSI-ISKOKSIA, 1 kpl, 1.3 g, x:207, y:990.

## KERROS 6

616 SAVIASTIAN PALOJA, 1 kpl, 5.3 g, x:20785, y:99090.  
Koristeena on leveitä kampaleimoja.Sekoitteena on  
asbestia. Mitat: 40 x 30 x 5 mm.

617 KVARTSI-ISKOKSIA, 2 kpl, 18.6 g, x:20785, y:99090.

Ruutu: 207/991

## KERROS 1

618 KVARTSI-ISKOKSIA, 1 kpl, 0.2 g, x:20773, y:99102.

619 SAVIASTIAN PALOJA, 1 kpl, 1 g, x:20738, y:99145.  
Sekoitteena on asbestia.

620 KVARTSI-ISKOKSIA, 1 kpl, 0.7 g, x:20798, y:99118.

621 KVARTSI-ISKOKSIA, 1 kpl, 0.9 g, x:20723, y:99188.

622 SAVIASTIAN PALOJA, 1 kpl, 0.5 g, x:20725, y:99100.  
Sekoitteena on asbestia.

623 KVARTSI-ISKOKSIA, 1 kpl, 4.9 g, x:20728, y:99163.

624 SAVIASTIAN PALOJA, 1 kpl, 0.1 g, x:20719, y:99167.

Sekoitteena on asbestia.

625 KVARTSI-ISKOKSIA, 1 kpl, 6.3 g, x:20711, y:99173.

626 KVARTSI-ISKOKSIA, 1 kpl, 0.1 g, x:20770, y:99115.

627 KVARTSI-ISKOKSIA, 1 kpl, 0.1 g, x:20731, y:99133.

628 SAVIASTIAN PALOJA, 1 kpl, 0.4 g, x:20737, y:99160.

Sekoitteena on asbestia.

629 KVARTSI-ISKOKSIA, 1 kpl, 1.1 g, x:20743, y:99117.

630 KVARTSI-ISKOKSIA, 1 kpl, 1.2 g, x:20751, y:99145.

631 KVARTSI-ISKOKSIA, 1 kpl, 0.3 g, x:20738, y:99162.

#### KERROS 2

632 KVARTSI-ISKOKSIA, 1 kpl, 1.6 g, x:20798, y:99186.

633 KVARTSI-ISKOKSIA, 1 kpl, 0.4 g, x:20775, y:99122.

Materiaali on savukvartsia.

#### KERROS 3

634 SAVIASTIAN PALOJA, 1 kpl, 3.2 g, x:20726, y:99169.

Sekoitteena on asbestia. Palan toinen pinta on silattu vaakasuorin vedoin. Mitat: 44 x 33 x 3 mm.

635 SAVIASTIAN PALOJA, 1 kpl, 1.3 g, x:20751, y:99149.

Sekoitteena on asbestia.

636 KVARTSI-ISKOKSIA, 1 kpl, 0.2 g, x:20751, y:99149.

- 637 SAVIASTIAN PALOJA, 1 kpl, 0.6 g, x:207, y:991.  
Sekoitteena on asbestia.
- 638 KVARTSI-ISKOKSIA, 1 kpl, 2.3 g, x:207, y:991. Materiaali on savukvartsia.
- 639 KVARTSI-ISKOKSIA, 1 kpl, 0.3 g, x:20734, y:99183.
- 640 KVARTSI-ISKOKSIA, 1 kpl, 8.7 g, x:20735, y:99118.
- 641 SAVIASTIAN PALOJA, 1 kpl, 0.7 g, x:20770, y:99110.  
Sekoitteena on asbestia.
- 642 KVARTSI-ISKOKSIA, 1 kpl, 3.6 g, x:20770, y:99110.
- 643 KVARTSI-ISKOKSIA, 1 kpl, 1.4 g, x:20799, y:99166.
- 644 SAVIASTIAN PALOJA, 1 kpl, 0.5 g, x:20785, y:99136.  
Sekoitteena on asbestia.
- 645 KVARTSI-ISKOKSIA, 1 kpl, 0.6 g, x:20791, y:99144.
- 646 KVARTSI-ISKOKSIA, 1 kpl, 0.8 g, x:20753, y:99111.
- 647 SAVIASTIAN PALOJA, 1 kpl, 0.1 g, x:207, y:991.  
Sekoitteena on asbestia.
- 648 KVARTSI-ISKOKSIA, 2 kpl, 0.4 g, x:207, y:991.
- 649 KVARTSI-ISKOKSIA, 1 kpl, 4.5 g, x:20720, y:99130.

## KERROS 4

- 650 SAVIASTIAN PALOJA, 1 kpl, 0.5 g, x:207, y:991.  
Sekoitteena on asbestia.
- 651 KVARTSI-ISKOKSIA, 6 kpl, 4 g, x:207, y:991.
- 652 KVARTSI-ISKOKSIA, 1 kpl, 2.7 g, x:20750, y:99140.
- 653 SAVIASTIAN PALOJA, 1 kpl, 1.1 g, x:20772, y:99186.  
Sekoitteena on asbestia.
- 654 SAVIASTIAN PALOJA, 2 kpl, 8.5 g, x:20752, y:99180.  
Sekoitteena on asbestia. Toisessa palassa on leimakoristelua, toisen sisäpinta on silattu vaakasuorin vedoin. Mitat: 50 x 48 x 5 mm.
- 655 ASBESTIA, 1 kpl, 1.3 g, x:207, y:991.
- 656 SAVIASTIAN PALOJA, 1 kpl, 0.5 g, x:207, y:991.  
Sekoitteena on asbestia.



657 ESINE, RETUSOITU ISKOS, 1 kpl, 1.5 g, x:207, y:991.  
Materiaali on savukvartsia. Mitat: 16 x 16 x 6 mm.

658 KVARTSI-ISKOKSIA, 14 kpl, 10.3 g, x:207, y:991.

KERROS 5

659 KVARTSI-ISKOKSIA, 1 kpl, 0.4 g, x:20760, y:99188.

660 KVARTSI-ISKOKSIA, 2 kpl, 0.9 g, x:20740, y:99153.

661 KVARTSI-ISKOKSIA, 1 kpl, 6.2 g, x:20700, y:99150.

662 SAVIASTIAN PALOJA, 1 kpl, 1.6 g, x:207, y:991.  
Sekoitteena on asbestia.

663 KVARTSI-ISKOKSIA, 4 kpl, 1.8 g, x:207, y:991.

664 KVARTSIESINE, VEITSI, 1 kpl, 4.1 g, x:20708, y:99190.  
Mitat: 36 x 21 x 7 mm.

665 KVARTSI-ISKOKSIA, 2 kpl, 0.5 g, x:20708, y:99190.

666 SAVIASTIAN PALOJA, 1 kpl, 0.8 g, x:20714, y:99166.  
Palassa on epämääräinen painanne. Sekoitteena on  
asbestia.

KERROS 6

667 KVARTSIYTIMIÄ, 1 kpl, 102.6 g, x:20775, y:99185.

KERROS 9

668 KVARTSI-ISKOKSIA, 1 kpl, 0.1 g, x:20780, y:99180.

669 SAVIASTIAN PALOJA, 1 kpl, 0.2 g, x:20745, y:99170.  
Sekoitteena on asbestia.

Ruutu: 207/992

KERROS 1

670 KVARTSI-ISKOKSIA, 1 kpl, 1 g, x:20722, y:99269.

Ruutu:207/991

KERROS 10

671 KVARTSI-ISKOKSIA, 1 kpl, 0.1 g, x:20775, y:99180.

Ruutu: 207/992

KERROS 2

672 KVARTSIYTIMIÄ, 1 kpl, 2.8 g, x:20757, y:99265.

673 KVARTSI-ISKOKSIA, 1 kpl, 0.2 g, x:20717, y:99250.

674 KVARTSI-ISKOKSIA, 1 kpl, 10.2 g, x:20729, y:99247.

675 KVARTSI-ISKOKSIA, 1 kpl, 0.1 g, x:20773, y:99200.

KERROS 3

676 KVARTSI-ISKOKSIA, 5 kpl, 3.6 g, x:207, y:992.

677 KVARTSIESINE, RETUSOITU ISKOS, 1 kpl, 1.1 g, x:20719,  
y:99257. Materiaali on savukvartsia.

KERROS 4

678 SAVIASTIAN PALOJA, 6 kpl, 11.1 g, x:207, y:992.  
Sekoitteena on asbestia ja talkkia. Koristeena on  
kampaleimoja.

679 KVARTSI-ISKOKSIA, 8 kpl, 9 g, x:207, y:992. Yksi  
iskoksista on savu-, toinen ruusukvartsia.

680 SAVIASTIAN PALOJA, 8 kpl, 11.3 g, x:20795, y:99296.  
Sekoitteena on asbestia.

KERROS 5

681 KVARTSI-ISKOKSIA, 1 kpl, 0.5 g, x:20705, y:99270.

- 682 SAVIASTIAN PALOJA, 6 kpl, 8 g, x:207, y:992. Sekoitteena on asbestia ja talkkia.
- 683 KVARTSI-ISKOKSIA, 6 kpl, 1.7 g, x:207, y:992.
- 684 SAVIASTIAN PALOJA, 6 kpl, 5 g, x:207, y:992. Sekoitteena on asbestia.
- 685 KVARTSI-ISKOKSIA, 4 kpl, 2.1 g, x:207, y:992.
- 686 SAVIASTIAN PALOJA, 1 kpl, 1.1 g, x:20788, y:99210.  
Sekoitteena on asbestia.
- 687 KVARTSI-ISKOKSIA, 1 kpl, 11.4 g, x:20775, y:99290.
- 688 SAVIASTIAN PALOJA, 1 kpl, 3.5 g, x:20705, y:99235.  
Sekoitteena on asbestia. Koristeena on kampaleimoja.  
Mitat: 43 x 31 x 4 mm.

- 689 SAVIASTIAN PALOJA, 6 kpl, 5.5 g, x:207, y:992.  
Sekoitteena on asbestia.

- 690 KVARTSIESINE, KAAVIN, 1 kpl, 3.5 g, x:207, y:992. Mitat:  
17 x 21 x 8 mm.

## KERROS 6

- 691 KVARTSI-ISKOKSIA, 1 kpl, 0.1 g, x:20727, y:99223.

## KERROS 8

- 692 EPÄMÄÄRÄISIÄ KIVIÄ, SÄLE, 1 kpl, 3 g, x:20767, y:99212.  
Tumma sädekivisäle.

KERROS 9

693 KVARTSI-ISKOKSIA, 1 kpl, 1.2 g, x:20760, y:99252.

KERROS 8

694 SAVIASTIAN PALOJA, 1 kpl, 25.8 g, x:20730, y:99217.

Koristeena on kampaleimoja.Sekoitteena on asbestia.

Mitat: 65 x 63 x 7 mm.

695 KVARTSI-ISKOKSIA, 1 kpl, 0.3 g, x:20765, y:99267.

KERROS 10

696 KVARTSI-ISKOKSIA, 1 kpl, 1.1 g, x:20747, y:99200.

Ruutu: 207/993

KERROS 1

697 SAVIASTIAN PALOJA, 1 kpl, 2.8 g, x:20708, y:99358.

Sekoitteena on asbestia.

698 KVARTSI-ISKOKSIA, 1 kpl, 0.1 g, x:20735, y:99336.

699 KVARTSIYTIMIÄ, 1 kpl, 12.3 g, x:20761, y:99328.

700 KVARTSI-ISKOKSIA, 1 kpl, 0.5 g, x:20776, y:99306.

## KERROS 2

- 701 KVARTSIYTIMIÄ, 1 kpl, 2.8 g, x:20743, y:99315. Ydin on bipolaarinen.
- 702 KVARTSIESINE, KAAVIN, 1 kpl, 8.6 g, x:20770, y:99348.  
Mitat: 42 x 19 x 13 mm.

## KERROS 3

- 703 KVARTSI-ISKOKSIA, 1 kpl, 1.7 g, x:20793, y:99367.

Ruutu: 207/992

- 704 SAVIASTIAN PALOJA, 5 kpl, 2.2 g, x:207, y:992.  
Sekoitteena on asbestia.

705 ESINE, SIIMANPAINO, 1 kpl, 5.9 g, x:207, y:992. Esine on kauttaaltaan hiottu ja sen molemmissa päissä on reikä. Esineen lappeet kiertävät pituussuunnassa, mikä on saanut aikaan pyörimisliikkeen. Materiaali on vihreänharmaa liuske. Mitat: 91 x 7 x 5 mm.

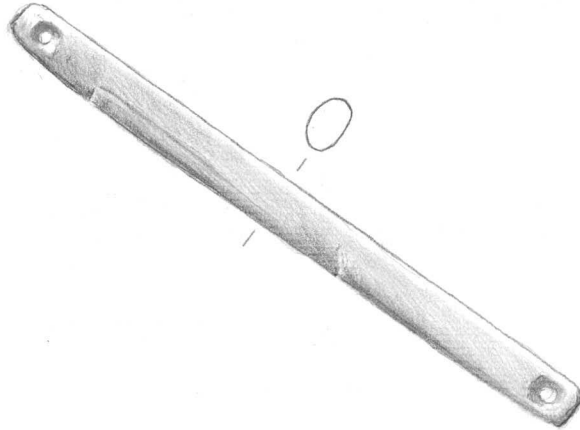

1:1 *Bew*

706 KVARTSIYTIMIÄ, 1 kpl, 3.8 g, x:207, y:992.

707 KVARTSI-ISKOKSIA, 13 kpl, 8.3 g, x:207, y:992.

Ruutu:207/993

#### KERROS 4

708 SAVIASTIAN PALOJA, 2 kpl, 11.7 g, x:20780, y:99340.

Koristeena on epämääräisiä painanteita. Sekoitteena on asbestia.

709 KVARTSI-ISKOKSIA, 1 kpl, 33.7 g, x:20780, y:99340.

710 ASBESTIA, 1 kpl, 18.4 g, x:20780, y:99340.

711 SAVIASTIAN PALOJA, 15 kpl, 4.5 g, x:207, y:993.

Koristeena on kampaleimoja. Sekoitteena on asbestia.

712 KVARTSIESINE, KAAVIN, 1 kpl, 2.9 g, x:207, y:993.

Materiaali on savukvartsia. Mitat: 15 x 19 x 8 mm.

1998

KM 30892

Outokumpu 2 Sätös

KM 30892

713 KVARTSI-ISKOKSIA, 13 kpl, 9.7 g, x:207, y:993.

KERROS 5

714 KVARTSI-ISKOKSIA, 3 kpl, 1.5 g, x:207, y:993.

715 KVARTSI-ISKOKSIA, 1 kpl, 0.4 g, x:20713, y:99347.

716 SAVIASTIAN PALOJA, 1 kpl, 6.5 g, x:20770, y:99322.

Koristeena on epämääräisiä painanteita. Sekoitteena on asbestia. Mitat: 50 x 30 x 5 mm.

- 717 SAVIASTIAN PALOJA, 1 kpl, 10.5 g, x:207, y:993. Pala on astian reunasta, joka on taivutettu sisäänpäin.  
Sekoitteena on asbestia. Mitat: 37 x 36 x 9-10 mm.

## KERROS 6

- 718 KVARTSI-ISKOKSIA, 1 kpl, 0.2 g, x:20735, y:99310.
- 719 KVARTSI-ISKOKSIA, 1 kpl, 0.4 g, x:20780, y:99310.
- 720 KVARTSIYTIMIÄ, 1 kpl, 7.3 g, x:20712, y:99312.
- 721 SAVIASTIAN PALOJA, 1 kpl, 0.4 g, x:20768, y:99323.  
Sekoitteena on asbestia.
- 722 SAVIASTIAN PALOJA, 1 kpl, 0.1 g, x:20770, y:99360.  
Sekoitteena on asbestia.
- 723 SAVIASTIAN PALOJA, 1 kpl, 1.7 g, x:20750, y:99360.  
Sekoitteena on asbestia.
- 724 SAVIASTIAN PALOJA, 1 kpl, 0.2 g, x:20760, y:99380.  
Sekoitteena on asbestia.
- 725 KVARTSI-ISKOKSIA, 1 kpl, 0.7 g, x:20720, y:99380.

## KERROS 8

- 726 KVARTSI-ISKOKSIA, 1 kpl, 0.1 g, x:20750, y:99375.



- 727 ESINE, katkelma, 1 kpl, 6.6 g, x:20735, y:99365. Hiottun kiviesineen katkelma. Hioutta on kahdella lappeella. Toisessa päässä on molemminpuoliset urat. Materiaali on tummaa liusketta. Mitat: 29 x 19 x 9 mm.
- 728 KVARTSI-ISKOKSIA, 1 kpl, 0.1 g, x:20770, y:99343.
- 729 KVARTSI-ISKOKSIA, 2 kpl, 0.5 g, x:20765, y:99370.
- 730 SAVIASTIAN PALOJA, 1 kpl, 0.6 g, x:20790, y:99350.  
Sekoitteena on asbestia.
- 731 SAVIASTIAN PALOJA, 2 kpl, 2.1 g, x:20760, y:99351.  
Sekoitteena on asbestia ja talkkia.
- 732 KVARTSI-ISKOKSIA, 1 kpl, 0.1 g, x:20780, y:99320.
- 733 KVARTSI-ISKOKSIA, 1 kpl, 0.9 g, x:20725, y:99352.
- 734 SAVIASTIAN PALOJA, 1 kpl, 7.7 g, x:20760, y:99360.  
Koristeena on kampaleimoja. Sekoitteena on asbestia.  
Mitat: 34 x 35 x 6 mm.

## KERROS 9

- 735 ESINE, hioinkivi, 1 kpl, 1238 g, x:20742, y:99380.  
Esineen toisella lappeella on hiontaa. Materiaali on harmaata hiekkakiveä. Mitat: 20 x 15 x 36 mm.

## KERROS 10

- 736 ASBESTIA, 1 kpl, 0.5 g, x:20765, y:99375.  
737 KVARTSI-ISKOKSIA, 1 kpl, 0.9 g, x:20700, y:99338.

## KERROS 1

- 738 KVARTSI-ISKOKSIA, 2 kpl, 1.8 g, x:20780, y:99330.

## KERROS 2

739 KVARTSI-ISKOKSIA, 1 kpl, 2.9 g, x:20780, y:99330.

Ruutu: 207/994

740 SAVIASTIAN PALOJA, 1 kpl, 0.7 g, x:20705, y:99436.  
Sekoitteena on asbestia.

## KERROS 3

741 KVARTSI-ISKOKSIA, 6 kpl, 3.2 g, x:207, y:994.

742 SAVIASTIAN PALOJA, 3 kpl, 31.1 g, x:20760, y:99435. Yksi paloista on astian reunasta, joka on käännetty sisäänpäin. Sekoitteena on asbestia. Mitat: 73 x 42 x 6-6 mm.

## KERROS 4

743 SAVIASTIAN PALOJA, 4 kpl, 2.2 g, x:207, y:994.  
Sekoitteena on asbestia.

744 KVARTSIYTIMIÄ, 1 kpl, 5.5 g, x:207, y:994. Materiaali on savukvartsia.

745 KVARTSI-ISKOKSIA, 2 kpl, 1.4 g, x:207, y:994.

## KERROS 5

746 KVARTSI-ISKOKSIA, 3 kpl, 3.2 g, x:207, y:994.

747 KVARTSI-ISKOKSIA, 1 kpl, 4.6 g, x:20700, y:99455.

## KERROS 6

748 SAVIASTIAN PALOJA, 1 kpl, 0.4 g, x:20702, y:99476.  
Sekoitteena on asbestia.

749 SAVIASTIAN PALOJA, 1 kpl, 0.2 g, x:20760, y:99478.  
Sekoitteena on asbestia.

## KERROS 8

750 SAVIASTIAN PALOJA, 1 kpl, 0.5 g, x:20743, y:99491.  
Sekoitteena on asbestia.

751 KVARTSIESINE, VEITSI, 1 kpl, 2.8 g, x:20743, y:99491.  
Mitat: 24 x 23 x 5 mm.

752 KVARTSIESINE, VEITSI, 1 kpl, 2.4 g, x:20748, y:99474.  
Mitat: 32 x 15 x 6 mm.

753 ASBESTIA, 1 kpl, 0.4 g, x:207, y:994.

754 PUNAMULTAA, 1 kpl, 0.5 g, x:207, y:994.

755 KVARTSI-ISKOKSIA, 1 kpl, 0.3 g, x:207, y:994.

756 SAVIASTIAN PALOJA, 1 kpl, 0.6 g, x:20700, y:99465.  
Sekoitteena on asbestia.

757 KVARTSIESINE, retusoitu iskos, 1 kpl, 2.8 g, x:20700, y:99465. Mitat: 24 x 13 x 9 mm.

758 KVARTSIYTIMIÄ, 2 kpl, 11.9 g, x:20795, y:99430.

759 SAVIASTIAN PALOJA, 1 kpl, 0.6 g, x:20720, y:99470.  
Sekoitteena on asbestia.

760 KVARTSI-ISKOKSIA, 2 kpl, 0.5 g, x:20720, y:99470.

761 SAVIASTIAN PALOJA, 1 kpl, 0.8 g, x:20765, y:99488.  
Sekoitteena on asbestia.

#### KERROS 9

762 KVARTSI-ISKOKSIA, 1 kpl, 0.3 g, x:20730, y:99497.

763 SAVIASTIAN PALOJA, 1 kpl, 0.5 g, x:20730, y:99497.  
Sekoitteena on asbestia.

Ruutu:207/999

#### KERROS 10

764 SAVIASTIAN PALOJA, 1 kpl, 1.4 g, x:20743, y:99960.  
Sekoitteena on asbestia.

Ruutu:207/994

765 KVARTSI-ISKOKSIA, 1 kpl, 0.4 g, x:20750, y:99458.

Ruutu:207/995

#### KERROS 2

766 KVARTSIESINE, KAAVIN, 1 kpl, 22.3 g, x:20781, y:99558.  
Kaavin on tehty retusoimalla ydin. Mitat: 35 x 37 x 15 mm.

## KERROS 3

- 767 KVARTSI-ISKOKSIA, 1 kpl, 0.5 g, x:20799, y:99568.
- 768 SAVIASTIAN PALOJA, 3 kpl, 3 g, x:207, y:995. Sekoitteena on asbestia.
- 769 ASBESTIA, 1 kpl, 0.5 g, x:207, y:995.
- 770 KVARTSI-ISKOKSIA, 1 kpl, 1.5 g, x:207, y:995.
- 771 SAVIASTIAN PALOJA, 2 kpl, 6.3 g, x:20773, y:99544.  
Sekoitteena on asbestia.
- 772 SAVIASTIAN PALOJA, 1 kpl, 6.2 g, x:20778, y:99581.  
Sekoitteena on asbestia.
- 773 SAVIASTIAN PALOJA, 1 kpl, 2 g, x:20728, y:99533.  
Sekoitteena on asbestia. Koristeena on kampaleimoja.  
Mitat: 23 x 25 x 5 mm.
- 774 KVARTSI-ISKOKSIA, 1 kpl, 0.6 g, x:20746, y:99570.
- 775 SAVIASTIAN PALOJA, 4 kpl, 4.3 g, x:207, y:995.  
Sekoitteena on asbestia.
- 776 KVARTSI-ISKOKSIA, 2 kpl, 1.6 g, x:207, y:995.
- 777 KVARTSI-ISKOKSIA, 1 kpl, 1.6 g, x:20730, y:99580.
- 778 KVARTSI-ISKOKSIA, 1 kpl, 3.8 g, x:20703, y:99583.

## KERROS 4

- 779 KVARTSI-ISKOKSIA, 1 kpl, 0.5 g, x:20730, y:99510.  
Materiaali on savukvartsia.
- 780 KVARTSI-ISKOKSIA, 1 kpl, 2.8 g, x:20700, y:95526.
- 781 KVARTSI-ISKOKSIA, 11 kpl, 4.7 g, x:207, y:995.
- 782 SAVIASTIAN PALOJA, 27 kpl, 11.9 g, x:207, y:995.  
Sekoitteena on asbestia.
- 783 KVARTSI-ISKOKSIA, 1 kpl, 0.8 g, x:20700, y:99597.

784 SAVIASTIAN PALOJA, 1 kpl, 9 g, x:20740, y:99500.  
Koristeena on kampaleimoja.Sekoitteena on asbestia.  
Mitat: 47 x 42 x 4 mm.

785 KVARTSIESINE, VEITSI, 1 kpl, 2.4 g, x:20700, y:99551.  
Mitat: 31 x 21 x 4 mm.

786 KVARTSIYTIMIÄ, 1 kpl, 2.7 g, x:20700, y:99551.

787 KVARTSI-ISKOKSIA, 1 kpl, 6.9 g, x:20730, y:99558.

788 KVARTSI-ISKOKSIA, 1 kpl, 10.1 g, x:20700, y:99508.

#### KERROS 5

789 KVARTSI-ISKOKSIA, 1 kpl, 0.3 g, x:20770, y:99570.

790 SAVIASTIAN PALOJA, 5 kpl, 4.3 g, x:207, y:995. Koristeena on kampaleimoja.Sekoitteena on asbestia.

791 KVARTSI-ISKOKSIA, 1 kpl, 2.2 g, x:207, y:995.

792 SAVIASTIAN PALOJA, 1 kpl, 0.5 g, x:20780, y:99520.  
Sekoitteena on asbestia.

#### KERROS 7

793 SAVIASTIAN PALOJA, 1 kpl, 11.2 g, x:20799, y:99570.  
Sekoitteena on asbestia. Palassa on karstaa sisäpinnalla.  
Mitat: 40 x 52 x 5 mm.

## KERROS 8

794 KVARTSI-ISKOKSIA, 1 kpl, 1.3 g, x:20780, y:99585.

795 KVARTSI-ISKOKSIA, 1 kpl, 3.6 g, x:20700, y:99510.

796 SAVIASTIAN PALOJA, 4 kpl, 35.1 g, x:20755, y:99550.

Koristeena on kampaleimoja.Sekoitteena on asbestia.

Mitat: 61 x 81 x 4 mm.

797 SAVIASTIAN PALOJA, 1 kpl, 2.2 g, x:20795, y:99510.

Koristeena on kampaleimoja.Sekoitteena on asbestia.

798 KVARTSI-ISKOKSIA, 2 kpl, 2.1 g, x:20737, y:99520.

799 KVARTSI-ISKOKSIA, 2 kpl, 0.3 g, x:20778, y:99550.

800 ASBESTIA, 1 kpl, 0.5 g, x:207, y:995.

801 SAVIASTIAN PALOJA, 9 kpl, 3 g, x:207, y:995. Sekoitteena on asbestia.

802 KVARTSI-ISKOKSIA, 2 kpl, 1.2 g, x:207, y:995.

803 SAVIASTIAN PALOJA, 4 kpl, 4.1 g, x:20774, y:99595.  
Sekoitteena on asbestia.



804 SAVIASTIAN PALOJA, 1 kpl, 0.5 g, x:20725, y:99567.  
Koristeena on kampaleimoja.Sekoitteena on asbestia.

805 KVARTSI-ISKOKSIA, 2 kpl, 1.7 g, x:20725, y:99567.

806 SAVIASTIAN PALOJA, 2 kpl, 3.4 g, x:20720, y:99536.  
Sekoitteena on asbestia ja kiillettä.

807 KVARTSI-ISKOKSIA, 1 kpl, 1.6 g, x:20720, y:99536.

808 KVARTSI-ISKOKSIA, 1 kpl, 0.4 g, x:20710, y:99580.

809 SAVIASTIAN PALOJA, 1 kpl, 0.3 g, x:20777, y:99510.

810 SAVIASTIAN PALOJA, 2 kpl, 0.4 g, x:20764, y:99534.  
Sekoitteena on asbestia.

811 KVARTSI-ISKOKSIA, 2 kpl, 4.7 g, x:20764, y:99534.

#### KERROS 9

812 KVARTSIESINE, retusoitu iskos, 1 kpl, 6.9 g, x:20780,  
y:99575.

813 KVARTSI-ISKOKSIA, 1 kpl, 1.2 g, x:20780, y:99575.

814 SAVIASTIAN PALOJA, 1 kpl, 4.2 g, x:20737, y:99567.  
Sekoitteena on asbestia. Mitat: 35 x 23 x 7 mm.

815 KVARTSI-ISKOKSIA, 1 kpl, 2.2 g, x:20725, y:99560.

816 KVARTSI-ISKOKSIA, 1 kpl, 2.3 g, x:20764, y:99520.

#### KERROS 11

817 KVARTSI-ISKOKSIA, 1 kpl, 1.4 g, x:20706, y:99545.

#### KERROS 2

818 SAVIASTIAN PALOJA, 1 kpl, 2.5 g, x:20793, y:99617.  
Koristeena on kampaleimoja.Sekoitteena on asbestia.  
Mitat: 35 x 27 x 5 mm.

Ruutu: 207/996

#### KERROS 3

819 SAVIASTIAN PALOJA, 2 kpl, 1.9 g, x:207, y:996.  
Sekoitteena on asbestia.

820 KVARTSIESINE, KAAVIN, 1 kpl, 3.5 g, x:207, y:996.

Materiaali on savukvartsia. Mitat: 17 x 23 x 8 mm.

821 KVARTSI-ISKOKSIA, 3 kpl, 3.4 g, x:207, y:996.

822 SAVIASTIAN PALOJA, 1 kpl, 3.8 g, x:20725, y:99665.

Sekoitteena on asbestia. Mitat: 53 x 33 x 3 mm.

#### KERROS 4

823 SAVIASTIAN PALOJA, 3 kpl, 12.6 g, x:20760, y:99665.

Sekoitteena on asbestia. Mitat: 55 x 37 x 4 mm.

824 KVARTSI-ISKOKSIA, 3 kpl, 5 g, x:20725, y:99695.

Materiaali on savukvartsia.

825 SAVIASTIAN PALOJA, 1 kpl, 31 g, x:20785, y:99680. Pala on

astian reunasta, joka on taivutettu sisäänpäin. Reunan

läpi on tehty ripustusreikä. Sekoitteena on asbestia.

Mitat: 10 x 30 x 5-9 mm.

826 KVARTSI-ISKOKSIA, 3 kpl, 3 g, x:20760, y:99669.

827 SAVIASTIAN PALOJA, 7 kpl, 3.5 g, x:207, y:996.

Sekoitteena on asbestia.

828 KVARTSI-ISKOKSIA, 1 kpl, 1.7 g, x:207, y:996.

829 KVARTSIESINE, KAAVIN, 1 kpl, 2 g, x:20740, y:99662.

Mitat: 11 x 22 x 9 mm.

830 SAVIASTIAN PALOJA, 4 kpl, 3.5 g, x:20740, y:99662.  
Koristeena on kampaleimoja.Sekoitteena on asbestia.

831 KVARTSI-ISKOKSIA, 2 kpl, 1.2 g, x:20740, y:99662.

832 SAVIASTIAN PALOJA, 11 kpl, 18 g, x:207, y:996.  
Sekoitteena on asbestia. Yksi paloista on mahdollisesti  
astian, reunasta. Mitat: 55 x 30 x 7 mm.

833 ASBESTIA, 1 kpl, 1.1 g, x:207, y:996.

834 KVARTSI-ISKOKSIA, 4 kpl, 3.5 g, x:207, y:996.

#### KERROS 5

835 SAVIASTIAN PALOJA, 1 kpl, 1.4 g, x:20741, y:99610.

836 SAVIASTIAN PALOJA, 8 kpl, 3.9 g, x:207, y:996.  
Sekoitteena on asbestia.

837 KVARTSI-ISKOKSIA, 4 kpl, 0.9 g, x:207, y:996.

838 SAVIASTIAN PALOJA, 2 kpl, 2.2 g, x:20740, y:99621.  
Sekoitteena on asbestia.

839 KVARTSIYTIMIÄ, 1 kpl, 2.7 g, x:20717, y:99653.

840 KVARTSIESINE, KAAVIN, 1 kpl, 19.9 g, x:20730, y:99647.  
Kaaavin on muotoiltu ytimeistä. Mitat: 29 x 36 x 15 mm.

841 KVARTSI-ISKOKSIA, 1 kpl, 1.9 g, x:20730, y:99647.

842 KVARTSI-ISKOKSIA, 1 kpl, 1 g, x:20746, y:99633.

843 KVARTSI-ISKOKSIA, 1 kpl, 0.7 g, x:20750, y:99615.

## KERROS 7

- 844 KVARTSIESINE, KAAVIN, 1 kpl, 4.8 g, x:20745, y:99684.  
Mitat: 23 x 24 x 8 mm.

## KERROS 8

- 845 KVARTSI-ISKOKSIA, 1 kpl, 0.2 g, x:20754, y:99679.
- 846 SAVIASTIAN PALOJA, 1 kpl, 3.3 g, x:20732, y:99600.  
Koristeena on kampaleimoja.Sekoitteena on asbestia.  
Mitat: 32 x 33 x 4 mm.
- 847 KVARTSI-ISKOKSIA, 1 kpl, 0.7 g, x:20758, y:99660.
- 848 SAVIASTIAN PALOJA, 9 kpl, 6.3 g, x:20727, y:99621.  
Sekoitteena on asbestia.
- 849 SAVIASTIAN PALOJA, 2 kpl, 0.5 g, x:20745, y:99600.  
Sekoitteena on asbestia.
- 850 KVARTSI-ISKOKSIA, 2 kpl, 2.6 g, x:20758, y:99659.
- 851 SAVIASTIAN PALOJA, 1 kpl, 0.2 g, x:20790, y:99630.  
Sekoitteena on asbestia.
- 852 SAVIASTIAN PALOJA, 1 kpl, 2.1 g, x:20710, y:99600.  
Sekoitteena on asbestia.
- 853 SAVIASTIAN PALOJA, 1 kpl, 0.5 g, x:20735, y:99612.  
Sekoitteena on asbestia.

## KERROS 9

854 SAVIASTIAN PALOJA, 46 kpl, 51.3 g, x:20716, y:99636. Yksi paloista on astian reunasta, joka on sisäänpäin taivutettu, Koristeena on kampaleimoja. Sekoitteena on asbestia. Mitat: 71 x 32 x 3 mm.

Ruutu: 207/997

## KERROS 4

855 SAVIASTIAN PALOJA, 5 kpl, 5 g, x:207, y:997. Sekoitteena on asbestia.

## KERROS 8

856 KVARTSI-ISKOKSIA, 1 kpl, 0.4 g, x:20780, y:99795.

## KERROS 4

857 KVARTSI-ISKOKSIA, 4 kpl, 3.8 g, x:207, y:997.

## KERROS 10

858 KVARTSI-ISKOKSIA, 1 kpl, 0.4 g, x:20725, y:99720.

Ruutu: 207/998

KERROS 1

859 KVARTSIYTIMIÄ, 1 kpl, 2.2 g, x:20733, y:99844.

KERROS 3

860 KVARTSI-ISKOKSIA, 1 kpl, 1.4 g, x:20764, y:99853.

861 SAVIASTIAN PALOJA, 1 kpl, 1.1 g, x:207, y:998. Pala on mahdollisesti astian reunasta. Sekoitteena on asbestia, ja kiillettä.

862 KVARTSI-ISKOKSIA, 1 kpl, 0.2 g, x:207, y:998.

863 SAVIASTIAN PALOJA, 1 kpl, 0.3 g, x:20791, y:99850.

864 SAVIASTIAN PALOJA, 2 kpl, 1.6 g, x:20769, y:99890.

KERROS 5

865 SAVIASTIAN PALOJA, 1 kpl, 4.5 g, x:20741, y:99895.  
Sekoitteena on asbestia.

866 SAVIASTIAN PALOJA, 4 kpl, 4.1 g, x:20740, y:99855.  
Koristeena on kampaleimoja. Sekoitteena on asbestia.

867 KVARTSIESINE, retusoitu iskos, 1 kpl, 17 g, x:20740,  
y:99855. Mitat: 17 x 13 x 6 mm.

868 KVARTSIYTIMIÄ, 1 kpl, 15 g, x:20740, y:99855.

869 ASBESTIA, 1 kpl, 0.8 g, x:20740, y:99855.

870 ESINE, KATKELMA, 1 kpl, 0.7 g, x:20740, y:99855. Hiotun kiviesineen katkelma, jossa hiontaa on yhdellä lappeella, Materiaali on harmahtavaa liusketta. Mitat: 15 x 11 x 2 mm.

KERROS 7

871 SAVIASTIAN PALOJA, 1 kpl, 0.2 g, x:20757, y:99847.

872 KVARTSI-ISKOKSIA, 2 kpl, 1.9 g, x:20757, y:99847.

873 KVARTSI-ISKOKSIA, 1 kpl, 0.6 g, x:20720, y:99888.

874 KVARTSIESINE, KAAVIN, 1 kpl, 22.6 g, x:20739, y:99823.  
Kaavin on tehty retusoimalla ydintä. Materiaali on savukvartsia. Mitat: 47 x 32 x 14 mm.

875 SAVIASTIAN PALOJA, 1 kpl, 3.7 g, x:20752, y:99820.  
Sekoitteena on asbestia.

876 SAVIASTIAN PALOJA, 3 kpl, 1 g, x:20738, y:99877.  
Sekoitteena on asbestia.

## KERROS 8

877 SAVIASTIAN PALOJA, 1 kpl, 0.5 g, x:20780, y:99876.  
Sekoitteena on asbestia.

878 KVARTSI-ISKOKSIA, 1 kpl, 0.6 g, x:20780, y:99821.

879 KVARTSI-ISKOKSIA, 1 kpl, 0.6 g, x:20722, y:99800.

880 kvartsiraaka-aine kappaleita, 1 kpl, 190.9 g, x:20740,  
y:99852.

## KERROS 9

881 SAVIASTIAN PALOJA, 1 kpl, 5.1 g, x:20726, y:99842.  
Sekoitteena on asbestia ja kiillettä. Mitat: 28 x 30 x 6  
mm.

882 KVARTSIYTIMIÄ, 1 kpl, 4.1 g, x:20753, y:99830. Materiaali  
on savukvartsia.

## KERROS 10

883 KVARTSI-ISKOKSIA, 1 kpl, 0.7 g, x:20734, y:99800.

884 KVARTSI-ISKOKSIA, 1 kpl, 0.5 g, x:20728, y:99860.

885 PYÖRÖKIVIÄ, 1 kpl, 145.9 g, x:20790, y:99880. Kiven pyöreä reuna on hiottu. Materiaali on hiekkakiveä. Mitat: 97 x 83 x 13 mm.

886 HIOINKIVIÄ, 1 kpl, 97.7 g, x:20760, y:99800. Kiven yhdellä lappeella on hiontaa. Materiaali on hiekkakiveä. Mitat: 124 x 37 x 13 mm.

887 KVARTSI-ISKOKSIA, 1 kpl, 0.2 g, x:20721, y:99840.

Ruutu: 207/999

KERROS 0

888 KVARTSI-ISKOKSIA, 1 kpl, 2.2 g, x:20740, y:99991.

KERROS 1

889 KVARTSI-ISKOKSIA, 1 kpl, 0.3 g, x:20728, y:99973.

890 SAVIASTIAN PALOJA, 1 kpl, 0.1 g, x:20783, y:99944.  
Sekoitteena on asbestia.

KERROS 2

891 KVARTSI-ISKOKSIA, 1 kpl, 0.8 g, x:20725, y:99942.

KERROS 3

892 KVARTSI-ISKOKSIA, 1 kpl, 10.8 g, x:20720, y:99924.



893 SAVIASTIAN PALOJA, 13 kpl, 2.6 g, x:207, y:999.  
Sekoitteena on asbestia.

894 KVARTSI-ISKOKSIA, 4 kpl, 1.7 g, x:207, y:999.

895 KVARTSI-ISKOKSIA, 1 kpl, 0.6 g, x:20713, y:99906.

896 KVARTSI-ISKOKSIA, 1 kpl, 2.7 g, x:20742, y:99908.

897 KVARTSI-ISKOKSIA, 1 kpl, 2.2 g, x:20776, y:99925.

#### KERROS 4

898 SAVIASTIAN PALOJA, 1 kpl, 0.4 g, x:20760, y:99910.  
Sekoitteena on asbestia.

899 KVARTSIYTIMIÄ, 1 kpl, 4.8 g, x:207, y:999.

900 KVARTSI-ISKOKSIA, 4 kpl, 17.5 g, x:207, y:999.

901 KVARTSI-ISKOKSIA, 1 kpl, 22.5 g, x:20774, y:99920.

902 SAVIASTIAN PALOJA, 5 kpl, 3.7 g, x:207, y:999.  
Sekoitteena on asbestia.

#### KERROS 5

903 SAVIASTIAN PALOJA, 3 kpl, 180 g, x:20725, y:99950.  
Koristeena on kampaleimoja.Sekoitteena on asbestia.  
Mitat: 48 x 42 x 6 mm.

#### KERROS 6

904 SAVIASTIAN PALOJA, 7 kpl, 9.8 g, x:207, y:999. Koristeena on kampaleimoja.Sekoitteena on asbestia.

905 SAVIASTIAN PALOJA, 1 kpl, 2.2 g, x:20750, y:99900.  
Sekoitteena on asbestia.

906 KVARTSIYTIMIÄ, 1 kpl, 4.5 g, x:207, y:999.

907 KVARTSI-ISKOKSIA, 1 kpl, 0.6 g, x:207, y:999.

908 SAVIASTIAN PALOJA, 1 kpl, 1.1 g, x:207, y:999.  
Sekoitteena on asbestia.

#### KERROS 7

909 KVARTSI-ISKOKSIA, 1 kpl, 1.9 g, x:20710, y:99960.

910 KVARTSIYTIMIÄ, 1 kpl, 1.9 g, x:20730, y:99937.

911 KVARTSI-ISKOKSIA, 1 kpl, 0.7 g, x:20755, y:99936.

912 KVARTSI-ISKOKSIA, 1 kpl, 0.4 g, x:20710, y:99905.

## KERROS 8

913 SAVIASTIAN PALOJA, 2 kpl, 15.7 g, x:20723, y:99935.

Toinen paloista on astian reunasta, joka on taivutettu sisäänpäin. Sekoitteena on asbestia. Mitat: 44 x 25 x 7-6 mm.

914 KVARTSI-ISKOKSIA, 1 kpl, 1.6 g, x:20723, y:99935.

915 KVARTSI-ISKOKSIA, 4 kpl, 3 g, x:20785, y:99910.

916 KVARTSIYTIMIÄ, 1 kpl, 7.1 g, x:20770, y:99903.

917 HIOINKIVIÄ, 1 kpl, 483.2 g, x:20790, y:99910. Kiven toinen lape on hiottu. Materiaali on tummaa liusketta. Mitat: 140 x 70 x 27 mm.

918 KVARTSI-ISKOKSIA, 1 kpl, 6 g, x:20765, y:99950.

Ruutu: 208/988

KERROS 3

919 KVARTSI-ISKOKSIA, 3 kpl, 0.6 g, x:20890, y:98860.

920 KVARTSI-ISKOKSIA, 1 kpl, 6.7 g, x:20852, y:99880.

Ruutu: 207/999

KERROS 8

921 KVARTSI-ISKOKSIA, 1 kpl, 0.1 g, x:20770, y:99990.

Ruutu:208/998

KERROS 3

922 SAVIASTIAN PALOJA, 2 kpl, 2.6 g, x:20890, y:99860.  
Sekoitteena on asbestia.

923 SAVIASTIAN PALOJA, 6 kpl, 12.9 g, x:20867, y:99897.  
Koristeena on neliökuoppia.Sekoitteena on asbestia.  
Mitat: 30 x 38 x 4 mm.

Ruutu: 208/988

924 SAVIASTIAN PALOJA, 2 kpl, 1.9 g, x:20852, y:98880.  
Sekoitteena on asbestia.

925 SAVIASTIAN PALOJA, 9 kpl, 4.1 g, x:208, y:988. Koristeena  
on neliökuoppia.Sekoitteena on asbestia.

926 KVARTSI-ISKOKSIA, 1 kpl, 9.8 g, x:20810, y:98890.

927 KVARTSI-ISKOKSIA, 4 kpl, 1.3 g, x:208, y:988.

1998

KM 30892

Outokumpu 2 Sätös

KM 30892

KERROS 4

928 SAVIASTIAN PALOJA, 6 kpl, 7 g, x:208, y:988. Koristeena on rombikuoppia.Sekoitteena on asbestia. Mitat: 50 x 33 x 3 mm.

Ruutu:208/989

KERROS 2

929 SAVIASTIAN PALOJA, 4 kpl, 15.4 g, x:20872, y:98926.  
Koristeena on rombikuoppia.Sekoitteena on asbestia.  
Mitat: 60 x 34 x 5 mm.

930 SAVIASTIAN PALOJA, 1 kpl, 0.2 g, x:20890, y:98990.

KERROS 3

931 SAVIASTIAN PALOJA, 1 kpl, 0.7 g, x:20825, y:98957.

932 SAVIASTIAN PALOJA, 11 kpl, 5.5 g, x:208, y:989.  
Koristeena on neliökuoppia.Sekoitteena on asbestia.

933 KVARTSI-ISKOKSIA, 1 kpl, 0.1 g, x:208, y:989.

934 SAVIASTIAN PALOJA, 3 kpl, 1.9 g, x:20846, y:98990.  
Sekoitteena on asbestia.

935 SAVIASTIAN PALOJA, 2 kpl, 2.2 g, x:20805, y:98905.  
Sekoitteena on asbestia.

936 KVARTSI-ISKOKSIA, 2 kpl, 0.1 g, x:20892, y:98917.

937 KVARTSI-ISKOKSIA, 2 kpl, 0.8 g, x:20810, y:98980.

938 SAVIASTIAN PALOJA, 2 kpl, 0.3 g, x:20813, y:98999.  
Sekoitteena on asbestia.

939 KVARTSI-ISKOKSIA, 1 kpl, 0.1 g, x:20813, y:98949.

## KERROS 4

940 SAVIASTIAN PALOJA, 10 kpl, 3.7 g, x:208, y:989.  
Sekoitteena on asbestia.

941 KVARTSI-ISKOKSIA, 2 kpl, 1.4 g, x:208, y:989.

942 SAVIASTIAN PALOJA, 2 kpl, 0.6 g, x:20810, y:98912.  
Koristeena on neliökuoppia.Sekoitteena on asbestia.

943 KVARTSI-ISKOKSIA, 1 kpl, 0.2 g, x:20887, y:98915.

## KERROS 5

944 KVARTSIYTIMIÄ, 1 kpl, 46.8 g, x:20830, y:98980.

945 SAVIASTIAN PALOJA, 1 kpl, 1.1 g, x:20830, y:98990.  
Sekoitteena on asbestia.

946 SAVIASTIAN PALOJA, 25 kpl, 8.5 g, x:208, y:989.  
Sekoitteena on asbestia.

947 KVARTSI-ISKOKSIA, 5 kpl, 2.9 g, x:208, y:989.

948 SAVIASTIAN PALOJA, 3 kpl, 3 g, x:20871, y:98990.  
Sekoitteena on asbestia.

1998

KM 30892

Outokumpu 2 Sätös

KM 30892

949 SAVIASTIAN PALOJA, 20 kpl, 49.7 g, x:20885, y:98920.  
Koristeena on rombikuoppia.Sekoitteena on asbestia.  
Mitat: 51 x 56 x 4 mm.

Ruutu: 208/990

KERROS 1

950 KVARTSI-ISKOKSIA, 1 kpl, 2.1 g, x:20818, y:99050.

951 KVARTSIESINE, RETUSOITU ISKOS, 1 kpl, 1 g, x:20803,  
y:99041. Mitat: 13 x 15 x 5 mm.

KERROS 2

952 KVARTSI-ISKOKSIA, 1 kpl, 32.8 g, x:20822, y:99025.

953 KVARTSIESINE, RETUSOITU ISKOS, 1 kpl, 1.7 g, x:20809,  
y:99077. Mitat: 15 x 22 x 5 mm.

954 KVARTSI-ISKOKSIA, 1 kpl, 2.6 g, x:20802, y:99004.

955 KVARTSI-ISKOKSIA, 1 kpl, 4 g, x:20852, y:99052.

Materiaali on savukvartsia.

#### KERROS 3

956 KIVIESINEEN KATKELMIA, 1 kpl, 0.6 g, x:208, y:990.

Katkelman kahdella sivulla on hiontaa. Materiaali on liusketta. Mitat: 12 x 9 x 5 mm.

957 KVARTSI-ISKOKSIA, 1 kpl, 0.9 g, x:208, y:990.

958 KVARTSI-ISKOKSIA, 1 kpl, 0.5 g, x:20895, y:99020.

959 SAVIASTIAN PALOJA, 1 kpl, 6.2 g, x:20878, y:99098.

Koristeena on neliöpainanteita. Sekoitteena on asbestia.  
Mitat: 47 x 25 x 5 mm.

#### KERROS 4

960 KVARTSI-ISKOKSIA, 1 kpl, 0.1 g, x:20871, y:99047.

961 SAVIASTIAN PALOJA, 1 kpl, 2.2 g, x:20821, y:99019.

Sekoitteena on asbestia.

962 KVARTSI-ISKOKSIA, 2 kpl, 0.3 g, x:20820, y:99041.

963 KVARTSI-ISKOKSIA, 1 kpl, 0.1 g, x:20811, y:99025.

964 SAVIASTIAN PALOJA, 1 kpl, 2.4 g, x:20807, y:99056.

Sekoitteena on asbestia.

965 SAVIASTIAN PALOJA, 3 kpl, 1.4 g, x:208, y:990.

Sekoitteena on asbestia.

966 KVARTSI-ISKOKSIA, 6 kpl, 3 g, x:208, y:990.

967 ASBESTIA, 1 kpl, 15.9 g, x:20878, y:99030.

968 SAVIASTIAN PALOJA, 1 kpl, 1.6 g, x:20802, y:99080.

Sekoitteena on asbestia.

969 KVARTSI-ISKOKSIA, 1 kpl, 0.4 g, x:20811, y:99067.

970 SAVIASTIAN PALOJA, 1 kpl, 2 g, x:20835, y:99029.

Sekoitteena on asbestia.



## KERROS 5

971 SAVIASTIAN PALOJA, 1 kpl, 0.9 g, x:20805, y:99021.  
Sekoitteena on asbestia ja kiillettä.

## KERROS 6

972 KVARTSI-ISKOKSIA, 1 kpl, 0.5 g, x:20805, y:99085.

973 KVARTSI-ISKOKSIA, 1 kpl, 1.6 g, x:20832, y:99040.  
Materiaali on savukvartsia.

974 KVARTSI-ISKOKSIA, 1 kpl, 2.4 g, x:20851, y:99027.

975 KVARTSI-ISKOKSIA, 1 kpl, 10.8 g, x:20873, y:99030.

## KERROS 10

976 SAVIASTIAN PALOJA, 1 kpl, 0.4 g, x:20877, y:99096.  
Sekoitteena on asbestia.

977 KVARTSI-ISKOKSIA, 2 kpl, 3.2 g, x:20877, y:99096.

978 KVARTSI-ISKOKSIA, 2 kpl, 0.8 g, x:20837, y:99098.

979 PUNAMULTAA, 1 kpl, 0.2 g, x:20800, y:99083.

980 KVARTSI-ISKOKSIA, 1 kpl, 0.1 g, x:20823, y:99075.

Ruutu:208/991

## KERROS 0

981 KVARTSI-ISKOKSIA, 1 kpl, 0.2 g, x:20850, y:99158.

## KERROS 3

982 KVARTSI-ISKOKSIA, 1 kpl, 0.4 g, x:20815, y:99173.

983 SAVIASTIAN PALOJA, 1 kpl, 0.2 g, x:20850, y:99111.  
Sekoitteena on asbestia.

984 SAVIASTIAN PALOJA, 1 kpl, 1.3 g, x:20890, y:99155.  
Sekoitteena on asbestia.

985 SAVIASTIAN PALOJA, 3 kpl, 0.7 g, x:20899, y:99197.  
Sekoitteena on asbestia.

986 KVARTSI-ISKOKSIA, 1 kpl, 0.4 g, x:20899, y:99197.

987 SAVIASTIAN PALOJA, 1 kpl, 0.8 g, x:20870, y:99160.  
Sekoitteena on asbestia.

988 KVARTSI-ISKOKSIA, 1 kpl, 4.2 g, x:20862, y:99195.

989 SAVIASTIAN PALOJA, 3 kpl, 1.3 g, x:20800, y:99160.  
Sekoitteena on asbestia.

990 KVARTSI-ISKOKSIA, 1 kpl, 0.6 g, x:20800, y:99160.

991 KVARTSI-ISKOKSIA, 1 kpl, 0.1 g, x:20885, y:99161.

992 KVARTSI-ISKOKSIA, 1 kpl, 1.1 g, x:20891, y:99187.

993 SAVIASTIAN PALOJA, 6 kpl, 1 g, x:208, y:991. Sekoitteena on asbestia.

994 SAVIASTIAN PALOJA, 1 kpl, 1.5 g, x:20875, y:99162.  
Koristeena on kampaleimoja. Sekoitteena on asbestia.  
Mitat: 28 x 23 x 3 mm.

995 SAVIASTIAN PALOJA, 1 kpl, 0.7 g, x:20871, y:99144.  
Sekoitteena on asbestia.

996 KVARTSI-ISKOKSIA, 1 kpl, 4.5 g, x:20855, y:99180.

997 KVARTSI-ISKOKSIA, 1 kpl, 0.4 g, x:20877, y:99171.

#### KERROS 4

998 KVARTSI-ISKOKSIA, 2 kpl, 5.3 g, x:20832, y:99188.

#### KERROS 5

999 SAVIASTIAN PALOJA, 3 kpl, 1.3 g, x:208, y:991.  
Sekoitteena on asbestia.

1000 KVARTSI-ISKOKSIA, 5 kpl, 7.2 g, x:208, y:991.

1001 SAVIASTIAN PALOJA, 2 kpl, 6.1 g, x:20867, y:99115.  
Koristeena on matala kaksiosainen kuoppa. Sekoitteena on asbestia. Mitat: 32 x 26 x 7 mm.

1002 SAVIASTIAN PALOJA, 2 kpl, 5.4 g, x:20885, y:99130.

Koristeena on kaksiosaisia kuoppia. Sekoitteena on asbestia. Mitat: 38 x 37 x 4 mm.

1003 SAVIASTIAN PALOJA, 2 kpl, 3.3 g, x:20825, y:99115.

Koristeena on epämääräisiä painanteita. Sekoitteena on asbestia.

#### KERROS 6

1004 SAVIASTIAN PALOJA, 1 kpl, 2.9 g, x:20805, y:99100.

Koristeena on isoja kampaleimoja. Sekoitteena on asbestia. Mitat: 38 x 30 x 3 mm.

#### KERROS 8

1005 KVARTSI-ISKOKSIA, 1 kpl, 0.2 g, x:20815, y:99173.

1006 KVARTSIYTIMIÄ, 1 kpl, 11.2 g, x:20825, y:99130.

1007 KVARTSI-ISKOKSIA, 2 kpl, 2.2 g, x:20850, y:99190.

1008 SAVIASTIAN PALOJA, 1 kpl, 4.9 g, x:20800, y:99188.

Koristeena on epämääräisiä painanteita. Sekoitteena on asbestia. Mitat: 31 x 30 x 5 mm.

1009 KVARTSI-ISKOKSIA, 1 kpl, 1 g, x:20810, y:99145.

1010 SAVIASTIAN PALOJA, 2 kpl, 0.8 g, x:20869, y:99180.

Sekoitteena on asbestia.

1011 KVARTSI-ISKOKSIA, 1 kpl, 0.3 g, x:20844, y:99150.

#### KERROS 9

1012 KVARTSI-ISKOKSIA, 1 kpl, 0.1 g, x:20827, y:99150.

1013 KVARTSI-ISKOKSIA, 1 kpl, 0.3 g, x:20813, y:99185.

1014 KVARTSI-ISKOKSIA, 1 kpl, 0.6 g, x:20824, y:99185.

1015 ASBESTIA, 2 kpl, 3 g, x:20827, y:99160.

1016 KVARTSI-ISKOKSIA, 1 kpl, 0.8 g, x:20899, y:99130.

1017 SAVIASTIAN PALOJA, 2 kpl, 1.6 g, x:20841, y:99187.

Sekoitteena on asbestia.

1018 KVARTSI-ISKOKSIA, 1 kpl, 3.8 g, x:20841, y:99187.

1019 KVARTSI-ISKOKSIA, 1 kpl, 0.1 g, x:20860, y:99185.

1020 PUNAMULTAA, 1 kpl, 0.1 g, x:20873, y:99150.

1021 KVARTSI-ISKOKSIA, 1 kpl, 4.5 g, x:20873, y:99150.

1022 SAVIASTIAN PALOJA, 1 kpl, 2.1 g, x:20820, y:99130.

Sekoitteena on asbestia.

1023 KVARTSI-ISKOKSIA, 2 kpl, 0.2 g, x:20820, y:99130.

#### KERROS 10

1024 KVARTSI-ISKOKSIA, 1 kpl, 0.2 g, x:20820, y:99184.

1025 KVARTSI-ISKOKSIA, 1 kpl, 0.6 g, x:20835, y:99150.

1026 SAVIASTIAN PALOJA, 1 kpl, 2.1 g, x:20857, y:99160.

Koristeena on kampaleimoja.Sekoitteena on asbestia.

Mitat: 26 x 24 x 5 mm.

1027 KVARTSI-ISKOKSIA, 1 kpl, 2.1 g, x:20837, y:99155.

#### KERROS 11

1028 SAVIASTIAN PALOJA, 2 kpl, 1.1 g, x:20836, y:99167.

Sekoitteena on asbestia.

Ruutu:208/992

#### KERROS 3

1029 SAVIASTIAN PALOJA, 1 kpl, 2.5 g, x:20840, y:99239.

Koristeena on epämääräisiä painanteita.Sekoitteena on asbestia.

1030 KVARTSIYTIMIÄ, 1 kpl, 8.5 g, x:20840, y:99239.

1031 SAVIASTIAN PALOJA, 1 kpl, 0.3 g, x:20854, y:99296.

Sekoitteena on asbestia.

1032 KVARTSI-ISKOKSIA, 1 kpl, 0.3 g, x:20890, y:99213.

1033 KVARTSI-ISKOKSIA, 1 kpl, 1.8 g, x:20801, y:99281.

1034 KVARTSI-ISKOKSIA, 1 kpl, 0.3 g, x:20844, y:95251.

1035 KVARTSI-ISKOKSIA, 2 kpl, 3.8 g, x:208, y:992.

1036 KVARTSI-ISKOKSIA, 1 kpl, 1 g, x:20805, y:99233.

1037 KVARTSI-ISKOKSIA, 1 kpl, 0.7 g, x:20801, y:99220.

#### KERROS 4

1038 SAVIASTIAN PALOJA, 2 kpl, 3.7 g, x:208, y:992. Koristeena

on kampaleimoja.Sekoitteena on asbestia. Toinen paloista on astian reunasta, tai pohjakulmasta. Mitat: 28 x 20 x 7 mm.

1039 KVARTSI-ISKOKSIA, 6 kpl, 2.9 g, x:208, y:992.

1998

KM 30892

Outokumpu 2 Sätös

KM 30892

KERROS 5

1040 KVARTSIESINE, RETUSOITU ISKOS, 1 kpl, 0.5 g, x:20882,  
y:99270. Mitat: 18 x 8 x 4 mm.

1041 SAVIASTIAN PALOJA, 1 kpl, 0.4 g, x:20820, y:99241.  
Sekoitteena on asbestia.

1042 KVARTSIESINE, KAAVIN, 1 kpl, 15.4 g, x:20824, y:99225.  
Mitat: 44 x 21 x 13 mm.

1043 KVARTSIYTIMIÄ, 1 kpl, 8.7 g, x:20850, y:99205. Materiaali on savukvartsia.

1044 KVARTSI-ISKOKSIA, 1 kpl, 1.6 g, x:20868, y:99287.

1045 KVARTSI-ISKOKSIA, 2 kpl, 6.3 g, x:208, y:992.

1046 KVARTSI-ISKOKSIA, 2 kpl, 1.2 g, x:20820, y:99272.

1047 KVARTSI-ISKOKSIA, 1 kpl, 2 g, x:20830, y:99259.

#### KERROS 8

1048 SAVIASTIAN PALOJA, 1 kpl, 0.4 g, x:20852, y:99200.  
Sekoitteena on asbestia.

1049 SAVIASTIAN PALOJA, 1 kpl, 0.8 g, x:20815, y:99275.  
Sekoitteena on asbestia.

1050 KVARTSI-ISKOKSIA, 2 kpl, 0.6 g, x:20823, y:99229.

#### KERROS 9

1051 KVARTSI-ISKOKSIA, 2 kpl, 0.7 g, x:20835, y:99200.

1052 KVARTSI-ISKOKSIA, 1 kpl, 0.4 g, x:20810, y:99288.

1053 KVARTSI-ISKOKSIA, 1 kpl, 3.2 g, x:20809, y:99240.

1054 SAVIASTIAN PALOJA, 1 kpl, 2.2 g, x:20800, y:99243.  
Sekoitteena on asbestia.

1055 KVARTSI-ISKOKSIA, 1 kpl, 0.3 g, x:20860, y:99282.

1056 KVARTSI-ISKOKSIA, 1 kpl, 0.4 g, x:20820, y:99274.

1057 KVARTSI-ISKOKSIA, 1 kpl, 2.3 g, x:20867, y:99256.

1058 KVARTSI-ISKOKSIA, 1 kpl, 0.3 g, x:20811, y:99210.  
Materiaali on vuorikristallia.

Ruutu: 208/993

#### KERROS 2

1059 KVARTSI-ISKOKSIA, 1 kpl, 0.2 g, x:20873, y:99361.

#### KERROS 3

1060 SAVIASTIAN PALOJA, 1 kpl, 0.6 g, x:20833, y:99350. Pala on astian reunasta. Sekoitteena on asbestia.

1998

KM 30892

Outokumpu 2 Sätös

KM 30892

1061 SAVIASTIAN PALOJA, 1 kpl, 2.3 g, x:20828, y:99338.

Sekoitteena on asbestia.

1062 SAVIASTIAN PALOJA, 2 kpl, 0.8 g, x:208, y:993.

Sekoitteena on asbestia.

1063 KVARTSI-ISKOKSIA, 1 kpl, 0.4 g, x:208, y:993.

1064 KVARTSI-ISKOKSIA, 1 kpl, 0.5 g, x:20815, y:99361.

KERROS 4

1065 SAVIASTIAN PALOJA, 3 kpl, 1.6 g, x:208, y:993.

Sekoitteena on asbestia.

1066 kvartsiraaka-aine kappaleita, 1 kpl, 342.2 g, x:20820,  
y:99390.

1067 KVARTSI-ISKOKSIA, 4 kpl, 6.1 g, x:208, y:993.

KERROS 8

1068 KVARTSI-ISKOKSIA, 1 kpl, 1.5 g, x:20800, y:99320.

Ruutu: 208/994

KERROS 3

1069 KVARTSI-ISKOKSIA, 1 kpl, 14.4 g, x:20895, y:99460.

Ruutu: 208/993

KERROS 6

1070 SAVIASTIAN PALOJA, 2 kpl, 3.3 g, x:20825, y:99305.

Sekoitteena on asbestia. Koristeena on kappaleimoja.

Mitat: 32 x 31 x 5 mm.

KERROS 8

1071 KVARTSI-ISKOKSIA, 1 kpl, 0.1 g, x:20800, y:99309.

Ruutu: 208/999

KERROS 3

1072 KVARTSIYTIMIÄ, 1 kpl, 4.7 g, x:208, y:999.

1073 KVARTSI-ISKOKSIA, 2 kpl, 1.8 g, x:208, y:999.

Ruutu:208/994

1074 KVARTSI-ISKOKSIA, 1 kpl, 0.3 g, x:20895, y:99430.



1998

KM 30892

Outokumpu 2 Sätös

KM 30892

1075 KVARTSIESINE, KAAVIN, 1 kpl, 2.4 g, x:20866, y:99420.  
Mitat: 16 x 19 x 5 mm.

KERROS 4

1076 KVARTSI-ISKOKSIA, 1 kpl, 0.5 g, x:20875, y:99420.

1077 SAVIASTIAN PALOJA, 1 kpl, 1.1 g, x:20874, y:99443.  
Sekoitteena on asbestia.

1078 SAVIASTIAN PALOJA, 1 kpl, 0.8 g, x:20865, y:99425.  
Sekoitteena on asbestia.

1079 KVARTSIYTIMIÄ, 1 kpl, 2.1 g, x:20875, y:99435.

KERROS 5

1080 SAVIASTIAN PALOJA, 5 kpl, 3.6 g, x:208, y:994.  
Sekoitteena on asbestia.

1081 ASBESTIA, 3 kpl, 1 g, x:208, y:994.

1082 KVARTSI-ISKOKSIA, 9 kpl, 6.2 g, x:208, y:994.

1083 KVARTSI-ISKOKSIA, 1 kpl, 1 g, x:20899, y:99415.

1084 KVARTSI-ISKOKSIA, 1 kpl, 0.1 g, x:20870, y:99462.

KERROS 6

1085 KVARTSI-ISKOKSIA, 1 kpl, 0.3 g, x:20877, y:99430.

1086 KVARTSI-ISKOKSIA, 1 kpl, 1.7 g, x:20865, y:99417.

KERROS 7

1087 SAVIASTIAN PALOJA, 1 kpl, 1.2 g, x:20865, y:99420.  
Sekoitteena on asbestia.

1088 SAVIASTIAN PALOJA, 2 kpl, 2.8 g, x:20860, y:99440.  
Koristeena on kampaleimoja.Sekoitteena on asbestia.

KERROS 9

1089 KVARTSI-ISKOKSIA, 1 kpl, 0.3 g, x:20810, y:99478.

Ruutu: 208/995

#### KERROS 1

1090 KVARTSI-ISKOKSIA, 1 kpl, 0.5 g, x:20874, y:99581.

1091 SAVIASTIAN PALOJA, 1 kpl, 1.7 g, x:20890, y:99596.  
Sekoitteena on asbestia.

1092 KVARTSIYTIMIÄ, 1 kpl, 11.8 g, x:20826, y:99539.

#### KERROS 3

1093 SAVIASTIAN PALOJA, 2 kpl, 2 g, x:208, y:995. Sekoitteena on asbestia. Toinen paloista on ilmeisesti astian pohjakulmasta. Mitat: 16 x 17 x 6 mm.

1094 SAVIASTIAN PALOJA, 1 kpl, 1.7 g, x:208, y:995. Pala on astian reunasta, joka on taivutettu sisäänpäin. Sekoitteena on asbestia. Mitat: 27 x 11 x 5-4 mm.

1095 KVARTSI-ISKOKSIA, 1 kpl, 1 g, x:208, y:995.

#### KERROS 4

1096 KVARTSIESINE, RETUSOITU ISKOS, 1 kpl, 2.1 g, x:20830, y:99559. Mitat: 20 x 16 x 6 mm.

1097 KVARTSI-ISKOKSIA, 1 kpl, 27.7 g, x:20890, y:99546.

1098 KVARTSI-ISKOKSIA, 2 kpl, 20.7 g, x:20899, y:99598.

1099 KVARTSI-ISKOKSIA, 1 kpl, 9.2 g, x:20868, y:99532.

1100 KVARTSI-ISKOKSIA, 2 kpl, 12.2 g, x:20860, y:99557.

1101 KVARTSI-ISKOKSIA, 4 kpl, 10.7 g, x:208, y:995.

1998

KM 30892

Outokumpu 2 Sätös

KM 30892

1102 SAVIASTIAN PALOJA, 22 kpl, 11.7 g, x:208, y:995.  
Sekoitteena on asbestia.

KERROS 5

1103 ASBESTIA, 1 kpl, 0.2 g, x:20854, y:99595.

1104 KVARTSI-ISKOKSIA, 2 kpl, 2.3 g, x:20880, y:99527.

1105 KVARTSI-ISKOKSIA, 1 kpl, 0.8 g, x:20830, y:99595.

1106 SAVIASTIAN PALOJA, 1 kpl, 0.7 g, x:20830, y:99575.  
Sekoitteena on asbestia.

1107 SAVIASTIAN PALOJA, 1 kpl, 0.3 g, x:20836, y:99550.  
Sekoitteena on asbestia.

KERROS 7

1108 KVARTSI-ISKOKSIA, 2 kpl, 2 g, x:20895, y:99564.

KERROS 8

1109 KVARTSI-ISKOKSIA, 1 kpl, 0.1 g, x:20800, y:99523.

1110 ESINE, SIIMANPAINO, 1 kpl, 13.5 g, x:20822, y:99560.  
Esineen toisessa päässä on porattu reikä, joka on  
lohjennut. Toinen pää on värjätty punamullalla.  
Materiaali on harmaata, hiekkakiveä. Mitat: 93 x 17 x 5  
mm.

1111 SAVIASTIAN PALOJA, 1 kpl, 6.2 g, x:20835, y:99570.  
Koristeena on kampaleimoja.Sekoitteena on asbestia.  
Mitat: 40 x 40 x 5 mm.

1112 KVARTSI-ISKOKSIA, 1 kpl, 0.4 g, x:20800, y:99584.

1113 KVARTSI-ISKOKSIA, 1 kpl, 1 g, x:20835, y:99558.

Ruutu: 208/996

#### KERROS 1

1114 SAVIASTIAN PALOJA, 1 kpl, 0.5 g, x:20871, y:99669.  
Sekoitteena on asbestia.

1115 SAVIASTIAN PALOJA, 1 kpl, 0.6 g, x:20866, y:99636.  
Sekoitteena on asbestia.

#### KERROS 3

1116 KVARTSIYTIMIÄ, 1 kpl, 6.9 g, x:20879, y:99632.

1117 KVARTSI-ISKOKSIA, 1 kpl, 0.9 g, x:208, y:996.

1118 SAVIASTIAN PALOJA, 4 kpl, 6.2 g, x:20858, y:99662.  
Sekoitteena on asbestia.

1119 KVARTSI-ISKOKSIA, 2 kpl, 2.2 g, x:20858, y:99662.

1120 SAVIASTIAN PALOJA, 3 kpl, 3.6 g, x:20883, y:99665.  
Koristeena on kampaleimoja.Sekoitteena on asbestia.

1998

KM 30892

Outokumpu 2 Sätös

KM 30892

1121 KVARTSIESINE, KAAVIN, 1 kpl, 2 g, x:20883, y:99665.  
Mitat: 14 x 11 x 8 mm.

KERROS 4

1122 SAVIASTIAN PALOJA, 6 kpl, 5.8 g, x:208, y:996.  
Sekoitteena on asbestia.

1123 KVARTSIESINE, KAAVIN, 1 kpl, 1.1 g, x:208, y:996. Mitat:  
18 x 10 x 7 mm.

1124 KVARTSIYTIMIÄ, 1 kpl, 10.2 g, x:208, y:996.

1125 KVARTSI-ISKOKSIA, 1 kpl, 0.6 g, x:20825, y:99605.

1126 KVARTSIESINE, VEITSI, 1 kpl, 13.1 g, x:20870, y:99610.  
Mitat: 63 x 23 x 10 mm.

1127 SAVIASTIAN PALOJA, 1 kpl, 1.3 g, x:20890, y:99644.  
Sekoitteena on asbestia.

## KERROS 5

1128 SAVIASTIAN PALOJA, 1 kpl, 6.1 g, x:20877, y:99688. Pala on suippopohjaisen astian pohjanuppi. Sekoitteena on asbestia. Mitat: 37 x 36 x 5 mm.

1129 SAVIASTIAN PALOJA, 1 kpl, 0.4 g, x:20860, y:99670.  
Sekoitteena on asbestia.

1130 SAVIASTIAN PALOJA, 3 kpl, 3 g, x:208, y:996. Sekoitteena on asbestia.

1131 SAVIASTIAN PALOJA, 2 kpl, 1 g, x:20832, y:99626.  
Sekoitteena on asbestia.

1132 KVARTSI-ISKOKSIA, 1 kpl, 1.5 g, x:20823, y:99615.

1133 KVARTSI-ISKOKSIA, 2 kpl, 1.9 g, x:20839, y:99674.

## KERROS 7

1134 KVARTSI-ISKOKSIA, 1 kpl, 0.1 g, x:20820, y:99697.

1135 SAVIASTIAN PALOJA, 2 kpl, 1 g, x:20878, y:99643.  
Sekoitteena on asbestia.

1136 KVARTSI-ISKOKSIA, 2 kpl, 6.7 g, x:20878, y:99643.

1137 SAVIASTIAN PALOJA, 1 kpl, 7.6 g, x:20850, y:99660.  
Koristeena on kampaleimoja.Sekoitteena on asbestia.  
Mitat: 41 x 46 x 5 mm.

1138 SAVIASTIAN PALOJA, 1 kpl, 0.2 g, x:20845, y:99660.  
Sekoitteena on asbestia.

1139 ASBESTIA, 1 kpl, 0.9 g, x:20845, y:99660.

#### KERROS 8

1140 KVARTSI-ISKOKSIA, 3 kpl, 7.1 g, x:20873, y:99675.

1141 SAVIASTIAN PALOJA, 1 kpl, 2.6 g, x:20870, y:99667.  
Sekoitteena on asbestia.

1142 SAVIASTIAN PALOJA, 1 kpl, 1.5 g, x:20872, y:99600.  
Sekoitteena on asbestia.

1143 SAVIASTIAN PALOJA, 1 kpl, 4 g, x:20888, y:99633.  
Sekoitteena on asbestia.

1144 KVARTSI-ISKOKSIA, 1 kpl, 1.9 g, x:20880, y:99650.

1145 SAVIASTIAN PALOJA, 1 kpl, 2.3 g, x:20862, y:99693.  
Sekoitteena on asbestia.

1146 SAVIASTIAN PALOJA, 1 kpl, 1.6 g, x:20877, y:99652.  
Sekoitteena on asbestia.

1147 SAVIASTIAN PALOJA, 1 kpl, 1.5 g, x:20830, y:99661.  
Koristeena on kampaleimoja.Sekoitteena on asbestia.

1148 KVARTSI-ISKOKSIA, 1 kpl, 3.1 g, x:20868, y:99645.

1149 SAVIASTIAN PALOJA, 1 kpl, 1.9 g, x:20812, y:99640.  
Koristeena on kampaleimoja.Sekoitteena on asbestia.

1150 SAVIASTIAN PALOJA, 1 kpl, x:20852, y:99630. Pala on karstoineen radiohiililaboratoriossa näytteenä n:o, 5b.

## KERROS 9

1151 SAVIASTIAN PALOJA, 5 kpl, 14.2 g, x:20832, y:99663.  
Koristeena on kampaleimoja.Sekoitteena on asbestia.  
Mitat: 45 x 49 x 5 mm.

1152 SAVIASTIAN PALOJA, 1 kpl, 7.7 g, x:20840, y:99660.  
Sekoitteena on asbestia. Mitat: 48 x 20 x 6 mm.

1153 SAVIASTIAN PALOJA, 1 kpl, 0.3 g, x:20860, y:99664.  
Sekoitteena on asbestia.

1154 SAVIASTIAN PALOJA, 1 kpl, 2.4 g, x:20837, y:99650.  
Sekoitteena on asbestia.

1155 SAVIASTIAN PALOJA, 1 kpl, 0.8 g, x:20880, y:99600.  
Sekoitteena on asbestia.

1156 KVARTSI-ISKOKSIA, 1 kpl, 0.4 g, x:20890, y:99648.

## KERROS 10

1157 SAVIASTIAN PALOJA, 1 kpl, 0.5 g, x:20883, y:99623.  
Sekoitteena on asbestia.

1158 KVARTSI-ISKOKSIA, 2 kpl, 0.5 g, x:20870, y:99678.

## KERROS 11

1159 KVARTSI-ISKOKSIA, 1 kpl, 1.4 g, x:20890, y:99653.

Ruutu: 208/997

## KERROS 1

1160 SAVIASTIAN PALOJA, 1 kpl, 1.7 g, x:20825, y:99742.  
Sekoitteena on asbestia.

1161 SAVIASTIAN PALOJA, 1 kpl, 0.2 g, x:20867, y:99728.  
Sekoitteena on asbestia.

1162 KVARTSI-ISKOKSIA, 1 kpl, 0.7 g, x:20867, y:99728.

1163 SAVIASTIAN PALOJA, 1 kpl, 0.5 g, x:20868, y:99718.  
Sekoitteena on asbestia.

1164 SAVIASTIAN PALOJA, 1 kpl, 4.1 g, x:20882, y:99784.  
Sekoitteena on asbestia.



1998

KM 30892

Outokumpu 2 Sätös

KM 30892

1165 SAVIASTIAN PALOJA, 1 kpl, 1.6 g, x:20892, y:99720. Pala on astian reunasta ja sen ulkopinta on lohjennut pois. Sekoitteena on asbestia.

1166 SAVIASTIAN PALOJA, 1 kpl, 2.3 g, x:20865, y:99705. Sekoitteena on asbestia.

KERROS 2

1167 KVARTSI-ISKOKSIA, 1 kpl, 1.4 g, x:20871, y:99756.

KERROS 3

1168 SAVIASTIAN PALOJA, 1 kpl, 0.3 g, x:208, y:997. Sekoitteena on asbestia.

1169 KVARTSI-ISKOKSIA, 1 kpl, 0.4 g, x:208, y:997.

1170 KVARTSI-ISKOKSIA, 1 kpl, 5.1 g, x:20842, y:99728.

Ruutu: 208/993

1171 KVARTSI-ISKOKSIA, 1 kpl, 0.9 g, x:208, y:993.

Ruutu: 208/997

KERROS 4

1172 KVARTSI-ISKOKSIA, 1 kpl, 59.9 g, x:20825, y:99740.

1173 SAVIASTIAN PALOJA, 1 kpl, 0.3 g, x:208, y:997. Sekoitteena on asbestia.

1174 KVARTSI-ISKOKSIA, 2 kpl, 2.3 g, x:208, y:997.

1175 SAVIASTIAN PALOJA, 1 kpl, 7.2 g, x:20882, y:99705.  
Koristeena on kampaleimoja.Sekoitteena on asbestia.  
Mitat: 50 x 30 x 4 mm.

1176 SAVIASTIAN PALOJA, 3 kpl, 4.4 g, x:208, y:997.  
Sekoitteena on asbestia.

1177 KVARTSI-ISKOKSIA, 3 kpl, 10 g, x:208, y:997.

1178 SAVIASTIAN PALOJA, 1 kpl, 5.1 g, x:20825, y:99733.  
Sekoitteena on asbestia.

1179 SAVIASTIAN PALOJA, 1 kpl, 3 g, x:20885, y:99700.  
Sekoitteena on asbestia.

#### KERROS 5

1180 SAVIASTIAN PALOJA, 3 kpl, 3.3 g, x:208, y:997.  
Sekoitteena on asbestia.

1181 KVARTSI-ISKOKSIA, 2 kpl, 0.6 g, x:208, y:997.

1182 KVARTSIYTIMIÄ, 1 kpl, 22 g, x:20850, y:99708.

#### KERROS 1

1183 SAVIASTIAN PALOJA, 1 kpl, 0.3 g, x:20850, y:99746.  
Sekoitteena on asbestia.

#### KERROS 6

1184 KVARTSI-ISKOKSIA, 1 kpl, 0.1 g, x:20800, y:99760.

1185 KVARTSI-ISKOKSIA, 1 kpl, 0.8 g, x:20850, y:99756.

1186 SAVIASTIAN PALOJA, 2 kpl, 2.8 g, x:20840, y:99740.  
Sekoitteena on asbestia.

1998

KM 30892

Outokumpu 2 Sätös

KM 30892

KERROS 7

1187 KVARTSIYTIMIÄ, 1 kpl, 11.6 g, x:20899, y:99776.

1188 SAVIASTIAN PALOJA, 1 kpl, 0.8 g, x:20890, y:99780.  
Sekoitteena on asbestia.

1189 KVARTSI-ISKOKSIA, 1 kpl, 0.9 g, x:20848, y:99795.

KERROS 8

1190 KVARTSIESINE, KAAVIN, 1 kpl, 8.6 g, x:20836, y:99750.  
Päätekaavin. Mitat: 40 x 20 x 10 mm.

1191 SAVIASTIAN PALOJA, 2 kpl, 2.3 g, x:20872, y:99715.  
Sekoitteena on asbestia.

1192 SAVIASTIAN PALOJA, 1 kpl, 1.2 g, x:20875, y:99733.  
Sekoitteena on asbestia.

KERROS 9

1193 KVARTSI-ISKOKSIA, 1 kpl, 0.3 g, x:20844, y:99768.

Ruutu: 208/998

KERROS 1

1194 KVARTSI-ISKOKSIA, 1 kpl, 0.1 g, x:20805, y:99885.

1195 KVARTSI-ISKOKSIA, 1 kpl, 1.3 g, x:20847, y:99896.  
Materiaali on vuorikristallia.

KERROS 3

1196 KVARTSI-ISKOKSIA, 1 kpl, 0.6 g, x:20865, y:99880.  
Materiaali on savukvartsia.

1197 SAVIASTIAN PALOJA, 2 kpl, 0.5 g, x:20821, y:99840.

Sekoitteena on asbestia.

1198 KVARTSI-ISKOKSIA, 1 kpl, 0.1 g, x:208, y:998.

1199 SAVIASTIAN PALOJA, 15 kpl, 3 g, x:208, y:998. Sekoitteena on asbestia.

1200 SAVIASTIAN PALOJA, 3 kpl, 0.2 g, x:20810, y:99885.

Sekoitteena on asbestia.

1201 SAVIASTIAN PALOJA, 1 kpl, 1.9 g, x:20884, y:99882.

Sekoitteena on asbestia.

1202 SAVIASTIAN PALOJA, 1 kpl, 6.8 g, x:20867, y:99899.

Sekoitteena on asbestia.

1203 KVARTSI-ISKOKSIA, 1 kpl, 0.1 g, x:20887, y:99830.

#### KERROS 5

1204 KVARTSIYTIMIÄ, 1 kpl, 8.8 g, x:20842, y:99865.

1205 KVARTSI-ISKOKSIA, 5 kpl, 22.1 g, x:208, y:998.

1206 SAVIASTIAN PALOJA, 7 kpl, 14.7 g, x:208, y:998. Yksi

paloista on astian reunasta, joka on taivutettu

sisäänpäin, Sekoitteena on asbestia. Mitat: 33 x 38 x 4-5 mm.

1207 KVARTSI-ISKOKSIA, 1 kpl, 2.4 g, x:208, y:998.

1208 SAVIASTIAN PALOJA, 1 kpl, 1.9 g, x:20840, y:99800.

Sekoitteena on asbestia.

1209 KVARTSI-ISKOKSIA, 1 kpl, 0.6 g, x:20820, y:99825.

1210 KVARTSIYTIMIÄ, 1 kpl, 3.8 g, x:20823, y:99813.

1998

KM 30892

Outokumpu 2 Sätös

KM 30892

1211 SAVIASTIAN PALOJA, 2 kpl, 6 g, x:20850, y:99800.  
Koristeena on kynsipainanteita.Sekoitteena on asbestia.  
Mitat: 31 x 33 x 4 mm.

1212 KVARTSI-ISKOKSIA, 1 kpl, 6.8 g, x:20835, y:99843.

1213 KVARTSI-ISKOKSIA, 1 kpl, 1 g, x:20885, y:99844.

KERROS 1

1214 SAVIASTIAN PALOJA, 1 kpl, 2.3 g, x:20870, y:99890.  
Sekoitteena on asbestia.

1215 KVARTSI-ISKOKSIA, 1 kpl, 1.2 g, x:20870, y:99890.

KERROS 6

1216 KVARTSI-ISKOKSIA, 2 kpl, 1.8 g, x:20870, y:99880.

1217 SAVIASTIAN PALOJA, 1 kpl, 0.8 g, x:20855, y:99825.  
Sekoitteena on asbestia.

1218 SAVIASTIAN PALOJA, 4 kpl, 2.8 g, x:20875, y:99880.  
Sekoitteena on asbestia.

1219 KVARTSI-ISKOKSIA, 2 kpl, 9.7 g, x:20875, y:99880.

KERROS 7

1220 SAVIASTIAN PALOJA, 1 kpl, 3.9 g, x:20890, y:99870. Pala  
on astian tasapohjan kulmasta.Sekoitteena on asbestia.  
Mitat: 41 x 16 x 8 mm.

- 1221 ASBESTIA, 1 kpl, 2.9 g, x:20860, y:99850.
- 1222 SAVIASTIAN PALOJA, 2 kpl, 1.5 g, x:20860, y:99850.  
Sekoitteena on asbestia.
- 1223 KVARTSI-ISKOKSIA, 2 kpl, 0.2 g, x:20860, y:99850.
- 1224 SAVIASTIAN PALOJA, 2 kpl, 2.6 g, x:20880, y:99856.  
Sekoitteena on asbestia.
- 1225 KVARTSI-ISKOKSIA, 1 kpl, 0.7 g, x:20822, y:99840.
- 1226 SAVIASTIAN PALOJA, 1 kpl, 1.2 g, x:20899, y:99875.  
Sekoitteena on asbestia.
- 1227 SAVIASTIAN PALOJA, 2 kpl, 0.7 g, x:20880, y:99864.  
Sekoitteena on asbestia.

## KERROS 10

- 1228 KVARTSI-ISKOKSIA, 1 kpl, 0.2 g, x:20872, y:99899.
- 1229 KVARTSI-ISKOKSIA, 1 kpl, 0.3 g, x:20865, y:99850.

## KERROS 2

- 1230 KVARTSI-ISKOKSIA, 1 kpl, 4 g, x:20854, y:99982.

- 1231 SAVIASTIAN PALOJA, 1 kpl, 1.6 g, x:20841, y:99832. Pala on astian reunasta, joka on taivutettu sisäänpäin.  
Sekoitteena on asbestia. Mitat: 12 x 16 x 4-6 mm.

Ruutu: 208/999

- 1232 KVARTSI-ISKOKSIA, 1 kpl, 2.2 g, x:20828, y:99986.

## KERROS 3

- 1233 KVARTSI-ISKOKSIA, 1 kpl, 2.9 g, x:20805, y:99933.
- 1234 KVARTSI-ISKOKSIA, 1 kpl, 4.7 g, x:20805, y:99990.

Ruutu: 208/991

- 1235 KVARTSI-ISKOKSIA, 1 kpl, 0.1 g, x:20813, y:99171.

1998

KM 30892

Outokumpu 2 Sätös

KM 30892

Ruutu: 208/999

1236 KVARTSIESINE, VEITSI, 1 kpl, 7.1 g, x:20833, y:99968.  
Mitat: 27 x 26 x 8 mm.

1237 SAVIASTIAN PALOJA, 1 kpl, 0.1 g, x:20824, y:99934.  
Sekoitteena on asbestia.

Ruutu: 208/998

1238 SAVIASTIAN PALOJA, 2 kpl, 2.7 g, x:20851, y:99826.  
Sekoitteena on asbestia.

Ruutu: 208/999

1239 SAVIASTIAN PALOJA, 5 kpl, 2 g, x:20834, y:99933.  
Sekoitteena on asbestia.

1240 KVARTSI-ISKOKSIA, 2 kpl, 5.7 g, x:20868, y:99945.

1241 SAVIASTIAN PALOJA, 3 kpl, 3.7 g, x:20887, y:99984.  
Sekoitteena on asbestia.

1242 KVARTSI-ISKOKSIA, 1 kpl, 0.2 g, x:20887, y:99984.

1243 SAVIASTIAN PALOJA, 10 kpl, 4.3 g, x:208, y:999.  
Sekoitteena on asbestia.

1244 SAVIASTIAN PALOJA, 1 kpl, 0.9 g, x:20887, y:99923.  
Sekoitteena on asbestia.

1245 SAVIASTIAN PALOJA, 5 kpl, 9.5 g, x:20863, y:99907.  
Koristeena on kampaleimoja.Sekoitteena on asbestia.

#### KERROS 4

1246 KVARTSI-ISKOKSIA, 1 kpl, 9.6 g, x:20880, y:99990.

1247 SAVIASTIAN PALOJA, 1 kpl, 0.2 g, x:208, y:999.  
Sekoitteena on asbestia.

1248 KVARTSI-ISKOKSIA, 3 kpl, 1.7 g, x:208, y:999.

1249 KVARTSI-ISKOKSIA, 3 kpl, 8.7 g, x:20865, y:99950.

1998

KM 30892

Outokumpu 2 Sätös

KM 30892

1250 SAVIASTIAN PALOJA, 1 kpl, 0.6 g, x:20800, y:99938.

Sekoitteena on asbestia.

1251 SAVIASTIAN PALOJA, 5 kpl, 7.8 g, x:20860, y:99940.

Sekoitteena on asbestia.

1252 KVARTSI-ISKOKSIA, 2 kpl, 8.6 g, x:20860, y:99940.

1253 SAVIASTIAN PALOJA, 33 kpl, 23.9 g, x:208, y:999.

Koristeena on kampaleimoja.Sekoitteena on asbestia.

1254 KVARTSI-ISKOKSIA, 6 kpl, 5 g, x:208, y:999.

1255 KVARTSIYTIMIÄ, 1 kpl, 4.9 g, x:20850, y:99918.

1256 SAVIASTIAN PALOJA, 9 kpl, 16 g, x:20850, y:99918. Yksi

paloista on astian reunasta, joka on taivutettu  
sisäänpäin, Sekoitteena on asbestia. Mitat: 43 x 33 x 5  
mm.

1257 SAVIASTIAN PALOJA, 6 kpl, 14.2 g, x:20850, y:99945.

Sekoitteena on asbestia.

#### KERROS 5

1258 SAVIASTIAN PALOJA, 55 kpl, 43.1 g, x:208, y:999.

Sekoitteena on asbestia.

1259 SAVIASTIAN PALOJA, 47 kpl, 54.5 g, x:208, y:999.

Koristeena on leimapainanteita.Sekoitteena on asbestia.



1998

KM 30892

Outokumpu 2 Sätös

KM 30892

1260 SAVIASTIAN PALOJA, 43 kpl, 356.3 g, x:20860, y:99950.

Koristeena on leimapainanteita ja vedettyjä viivoja.

Kolme palaa on eri astian reunasta, joka on taivutettu sisäänpä, in.Sekoitteena on asbestia.

1261 PALANUTTA SAVEA, 1 kpl, 2.7 g, x:20840, y:99940. Pala on

epämääräisen muotoinen. Massassa ei ole sekoitteita.

Mitat: 28 x 25 x 6 mm.

1262 SAVIASTIAN PALOJA, 24 kpl, 2.7 g, x:20840, y:99940.

Koristeena on kampaleimoja.Sekoitteena on asbestia. Yksi paloista on astian reunasta, joka on taivutettu sisäänpäin.

1263 ESINE, PIENOISTALTTA, 1 kpl, 2 g, x:208, y:999. Taltan

sivut ja toinen kylki on hiottu, terä on lohjennut, toisesta reunasta. Materiaali on hiekkakiveä. Mitat: 24 x 14 x 4 mm.

1264 KVARTSI-ISKOKSIA, 7 kpl, 6.6 g, x:208, y:999.

1265 SAVIASTIAN PALOJA, 79 kpl, 494 g, x:208, y:999.

Koristeena on kampaleimoja.Sekoitteena on asbestia.

1998

KM 30892

Outokumpu 2 Sätös

KM 30892

KERROS 4

1266 SAVIASTIAN PALOJA, 62 kpl, 162.5 g, x:20855, y:99940. Osa paloista on astian reunasta, joka on sisäänpäin taivutettu. Sekoitteena on asbestia. Mitat: 50 x 17 x 5-7 mm.

1998

KM 30892

Outokumpu 2 Sätös

KM 30892

KERROS 5

1267 SAVIASTIAN PALOJA, 53 kpl, 278.7 g, x:20880, y:99960.

Viisi paloista on astian reunasta, joka on taivutettu  
sisäänpäin. Sekoitteena on asbestia. Mitat: 77 x 52 x 5-7  
mm.

1998

KM 30892

Outokumpu 2 Sätös

KM 30892

1268 SAVIASTIAN PALOJA, 24 kpl, 64.3 g, x:20815, y:99940. Yksi paloista on astian reunasta, joka on sisäänpäin taivutettu, Sekoitteena on asbestia. Mitat: 55 x 52 x 4 mm.

1998

KM 30892

Outokumpu 2 Sätös

KM 30892

1269 SAVIASTIAN PALOJA, 16 kpl, 121.9 g, x:20880, y:99960.

Neljä paloista on astian reunasta, joka on taivutettu,  
sisäänpäin. Useat palat ovat lohjenneet pontista.

Sekoitteena on asbestia. Mitat: 78 x 58 x 5-7 mm.

1270 KVARTSI-ISKOKSIA, 1 kpl, 4.2 g, x:20880, y:99930.

1271 KVARTSI-ISKOKSIA, 1 kpl, 2.7 g, x:20880, y:99960.

1272 KVARTSI-ISKOKSIA, 1 kpl, 2.1 g, x:20815, y:99940.

1998

KM 30892

Outokumpu 2 Sätös

KM 30892

1273 SAVIASTIAN PALOJA, 4 kpl, 47.1 g, x:20880, y:99930. Palat ovat eri astioiden reunoista, jotka on taivutettu sisäänpäin. Koristeena on kampaleimoja ja vedettyjä viivoja. Sekoitteena on asbestia. Mitat: 90 x 55 x 5-7 mm.

1998

KM 30892

Outokumpu 2 Sätös

KM 30892

1274 SAVIASTIAN PALOJA, 20 kpl, 119.5 g, x:20880, y:99930.

Suurimmassa palassa on harvakseltaan suuria kampaleimoja,  
yläreunassa on vedettyä viivaa. Sekoitteena on asbestia.

Mitat: 107 x 68 x 4 mm.



1998

KM 30892

Outokumpu 2 Sätös

KM 30892

1275 SAVIASTIAN PALOJA, 1 kpl, 155.7 g, x:20875, y:99945. Pala on astian tasainen pohja, jossa on hieman seinäosaa kiinni, Pohjan ulkopuolella on kampaleimakoristeita ja hieman punaväriä, Sekoitteena on asbestia. Mitat: 134 x 126 x 8-4 mm.

1998

KM 30892

Outokumpu 2 Sätös

KM 30892

1276 SAVIASTIAN PALOJA, 34 kpl, 2203 g, x:20875, y:99945. Yksi paloista on astian reunasta, joka on taivutettu sisäänpäin, Koristeena on kampaleimoja. Sekoitteena on asbestia. Mitat: 1097 x 7 x 5-4 mm.

KERROS 6

1277 SAVIASTIAN PALOJA, 8 kpl, 22.1 g, x:20840, y:99950.  
Sekoitteena on asbestia. Mitat: 81 x 66 x 5 mm.

1278 SAVIASTIAN PALOJA, 7 kpl, 1.4 g, x:208, y:999.  
Sekoitteena on asbestia.

1279 KVARTSI-ISKOKSIA, 1 kpl, 0.3 g, x:208, y:999.

1280 KVARTSI-ISKOKSIA, 1 kpl, 2.2 g, x:20865, y:99990.

## KERROS 7

1281 KVARTSI-ISKOKSIA, 1 kpl, 0.4 g, x:20895, y:99950.

Ruutu: 208/988

## KERROS 1

1282 SAVIASTIAN PALOJA, 29 kpl, 21.3 g, x:208, y:988.

Sekoitteena on asbestia.

1283 ASBESTIA, 1 kpl, 0.7 g, x:208, y:988.

1284 SAVIASTIAN PALOJA, 8 kpl, 18.1 g, x:20897, y:98837.

Sekoitteena on asbestia.

1285 SAVIASTIAN PALOJA, 1 kpl, 5.1 g, x:20812, y:98854.

Sekoitteena on asbestia.

Ruutu: 209/988

1286 KVARTSI-ISKOKSIA, 1 kpl, 0.3 g, x:209, y:988.

1287 SAVIASTIAN PALOJA, 14 kpl, 7.2 g, x:209, y:988.

Sekoitteena on asbestia.

1288 SAVIASTIAN PALOJA, 1 kpl, 0.6 g, x:20918, y:98856.

Sekoitteena on asbestia.

## KERROS 2

1289 SAVIASTIAN PALOJA, 1 kpl, 1.8 g, x:20950, y:98850.

Koristeena on neliökuoppia.Sekoitteena on asbestia.

1290 SAVIASTIAN PALOJA, 1 kpl, 0.5 g, x:20943, y:98825.

Sekoitteena on asbestia.

1291 KVARTSIESINE, KAAVIN, 1 kpl, 1.7 g, x:20965, y:98852.

Mitat: 21 x 12 x 7 mm.

1292 SAVIASTIAN PALOJA, 1 kpl, 0.8 g, x:20907, y:98878.

Sekoitteena on asbestia.

1293 KVARTSI-ISKOKSIA, 1 kpl, 2.8 g, x:20921, y:98824.

1294 SAVIASTIAN PALOJA, 3 kpl, 13.8 g, x:20967, y:98887.

Koristeena on kampaleimoja ja luupainanteita. Sekoitteena on asbestia. Mitat: 30 x 30 x 5 mm.

1295 KVARTSI-ISKOKSIA, 1 kpl, 0.2 g, x:20978, y:98852.

1296 EPÄMÄÄRÄISIÄ KIVIÄ, 1 kpl, 0.2 g, x:20911, y:98863.

Kivilaji-iskos, jonka materiaali on ilmeisesti punaliusketta, tai jaspista.

1297 KVARTSI-ISKOKSIA, 1 kpl, 1.8 g, x:20924, y:92221.

1298 KVARTSI-ISKOKSIA, 1 kpl, 1.8 g, x:20522, y:98841.

1299 KVARTSI-ISKOKSIA, 1 kpl, 0.9 g, x:20925, y:98842.

### KERROS 3

1300 KVARTSI-ISKOKSIA, 1 kpl, 2 g, x:20960, y:98824.

1301 SAVIASTIAN PALOJA, 16 kpl, 7.9 g, x:209, y:988.

Sekoitteena on asbestia.

1302 KVARTSI-ISKOKSIA, 2 kpl, 2.7 g, x:20937, y:98862.

1303 KVARTSIESINE, KAAVIN, 1 kpl, 4.4 g, x:209, y:988. Mitat:  
18 x 23 x 9 mm.

1304 KVARTSI-ISKOKSIA, 16 kpl, 6.3 g, x:209, y:988.

### KERROS 4

1305 KVARTSI-ISKOKSIA, 1 kpl, 0.6 g, x:20943, y:98851.

## KERROS 5

1306 KVARTSI-ISKOKSIA, 3 kpl, 4.8 g, x:209, y:988.

## KERROS 4

1307 ASBESTIA, 2 kpl, 4.1 g, x:209, y:988.

1308 KVARTSIYTIMIÄ, 1 kpl, 7 g, x:20936, y:98817.

1309 SAVIASTIAN PALOJA, 15 kpl, 7.5 g, x:209, y:988.

Sekoitteena on asbestia.

1310 SAVIASTIAN PALOJA, 3 kpl, 19.1 g, x:20962, y:98875.

Koristeena on kampaleimoja.Sekoitteena on asbestia.

Mitat: 75 x 35 x 5 mm.

1311 HIOINKIVIÄ, 1 kpl, 63 g, x:20936, y:98817. Kiven yksi sivu on hiottu. Materiaali on hiekkakiveä. Mitat: 60 x 35 x 18 mm.

1312 EPÄMÄÄRÄISIÄ KIVIÄ, KVARTSIA, 1 kpl, 19.96 g, x:20983, y:98851. Kvartsia, joka on irrotettu kallion kvartsijuonesta. Juonen molemmin puolin on kiilteistä hiekkakiveä.

## KERROS 5

1313 SAVIASTIAN PALOJA, 2 kpl, 1.7 g, x:209, y:988.

Sekoitteena on asbestia.

1314 KVARTSI-ISKOKSIA, 1 kpl, 1.3 g, x:209, y:988.

1315 SAVIASTIAN PALOJA, 3 kpl, 0.8 g, x:20952, y:98898.

Sekoitteena on asbestia.

1316 KVARTSI-ISKOKSIA, 1 kpl, 0.4 g, x:20971, y:98870.

1317 SAVIASTIAN PALOJA, 1 kpl, 6 g, x:20936, y:98885.

Sekoitteena on asbestia.

1318 SAVIASTIAN PALOJA, 1 kpl, x:20983, y:98892. Pala on ajoitettavana; näyte 6b.

Ruutu: 209/989

#### KERROS 1

1319 SAVIASTIAN PALOJA, 1 kpl, 10 g, x:20927, y:98924.

Sekoitteena on asbestia. Mitat: 55 x 53 x 0 mm.

1320 SAVIASTIAN PALOJA, 20 kpl, 55.8 g, x:20935, y:98902.

Koristeena on kampaleimoja.Sekoitteena on asbestia.

1321 SAVIASTIAN PALOJA, 2 kpl, 1.3 g, x:20984, y:98966.

Sekoitteena on asbestia.

1322 SAVIASTIAN PALOJA, 1 kpl, 2 g, x:20942, y:98931.

Sekoitteena on asbestia.

Ruutu: 209/988

#### KERROS 2

1323 SAVIASTIAN PALOJA, 1 kpl, 1.4 g, x:20988, y:98891.

Sekoitteena on asbestia.

Ruutu: 209/989

1324 SAVIASTIAN PALOJA, 3 kpl, 7.1 g, x:20941, y:98962.

Koristeena on kampaleimoja.Sekoitteena on asbestia.

Mitat: 44 x 34 x 0 mm.

1325 SAVIASTIAN PALOJA, 1 kpl, 1.8 g, x:20996, y:98930.

Sekoitteena on asbestia.

1326 SAVIASTIAN PALOJA, 1 kpl, 0.9 g, x:20911, y:98984.

Sekoitteena on asbestia.

1327 SAVIASTIAN PALOJA, 1 kpl, 2.4 g, x:20986, y:98964.

Sekoitteena on asbestia.

1328 KVARTSIYTIMIÄ, 1 kpl, 61.8 g, x:20928, y:98984.

1329 SAVIASTIAN PALOJA, 1 kpl, 1.7 g, x:20920, y:98972.

Sekoitteena on asbestia.

#### KERROS 3

1330 KVARTSI-ISKOKSIA, 1 kpl, 7.8 g, x:20990, y:98970.

1331 SAVIASTIAN PALOJA, 2 kpl, 19.1 g, x:20969, y:98961.

Suurempipaloista kaartuu voimakkaasti sisäänpäin.

Koristeena on kampaleimoja.Sekoitteena on asbestia.

Mitat: 77 x 61 x 5 mm.

1332 ESINE, PIENOISTALTTA, 1 kpl, 7 g, x:20943, y:98964.

Taltan teräosa, sivut ja toinen kylki on hiottu. Kantaosa on, katkennut. Materiaali on tummaa liusketta. Mitat: 23 x 27 x 6 mm.

## KERROS 4

1333 KVARTSI-ISKOKSIA, 1 kpl, 1 g, x:209, y:989.

1334 SAVIASTIAN PALOJA, 14 kpl, 6.8 g, x:209, y:989.

Sekoitteena on asbestia.

1335 SAVIASTIAN PALOJA, 2 kpl, 4 g, x:20945, y:98901.

Koristeena on kampaleimoja. Sekoitteena on asbestia.

Mitat: 40 x 30 x 4 mm.

1336 SAVIASTIAN PALOJA, 3 kpl, 4.7 g, x:20949, y:98986.

Sekoitteena on asbestia.

## KERROS 5

1337 KVARTSIYTIMIÄ, 1 kpl, 34.6 g, x:20920, y:98950.

1338 KVARTSI-ISKOKSIA, 1 kpl, 3 g, x:20925, y:98950.



1998

KM 30892

Outokumpu 2 Sätös

KM 30892

1339 SAVIASTIAN PALOJA, 2 kpl, 0.5 g, x:20926, y:98935.  
Sekoitteena on asbestia.

1340 SAVIASTIAN PALOJA, 9 kpl, 6.8 g, x:209, y:989.  
Sekoitteena on asbestia.

1341 SAVIASTIAN PALOJA, 1 kpl, 13.2 g, x:20955, y:98982.  
Koristeena on kampaleimoja.Sekoitteena on asbestia.  
Mitat: 67 x 42 x 5 mm.

1342 SAVIASTIAN PALOJA, 1 kpl, 0.3 g, x:20902, y:98980.  
Sekoitteena on asbestia.

KERROS 6

1343 SAVIASTIAN PALOJA, 3 kpl, 4.3 g, x:20925, y:98950.  
Sekoitteena on asbestia.

KERROS 9

1344 SAVIASTIAN PALOJA, 2 kpl, 2.3 g, x:20958, y:98988.  
Sekoitteena on asbestia.

KERROS 10

1345 KVARTSI-ISKOKSIA, 1 kpl, 0.2 g, x:20957, y:98954.  
Materiaali on savukvartsia.

1346 SAVIASTIAN PALOJA, 1 kpl, 0.4 g, x:20957, y:98954.

Sekoitteena on asbestia.

1347 KVARTSIYTIMIÄ, 1 kpl, 19.1 g, x:20947, y:98963.

1348 SAVIASTIAN PALOJA, 9 kpl, 1.3 g, x:209, y:989.

Sekoitteena on asbestia.

1349 KVARTSI-ISKOKSIA, 1 kpl, 0.8 g, x:209, y:989.

1350 SAVIASTIAN PALOJA, 1 kpl, 5.9 g, x:20905, y:98942.

Koristeena on luupainanteita.Sekoitteena on asbestia.

Mitat: 47 x 26 x 6 mm.

1351 PUNAMULTAA, 2 kpl, 0.1 g, x:20900, y:98945.

1352 KVARTSI-ISKOKSIA, 1 kpl, 0.4 g, x:20983, y:98988.

Ruutu:209/990

KERROS 1

1353 KVARTSI-ISKOKSIA, 1 kpl, 1 g, x:20985, y:99010.

KERROS 3

1354 KVARTSI-ISKOKSIA, 1 kpl, 0.4 g, x:20967, y:99034.

1355 KVARTSI-ISKOKSIA, 2 kpl, 0.9 g, x:209, y:990.

1998

KM 30892

Outokumpu 2 Sätös

KM 30892

1356 SAVIASTIAN PALOJA, 1 kpl, 9 g, x:20945, y:99003.  
Koristeena kuoppia ja matalia rombin muotoisia  
leimapainanteita, Sekoitteena on kivimurskaa. Mitat: 30 x  
33 x 8 mm.

1357 KVARTSI-ISKOKSIA, 2 kpl, 8.9 g, x:209, y:990.

1358 SAVIASTIAN PALOJA, 3 kpl, 1.6 g, x:209, y:990.  
Sekoitteena on asbestia.

1359 SAVIASTIAN PALOJA, 1 kpl, 13.9 g, x:20915, y:99010. Pala  
on astian reunasta, joka on taivutettu sisäänpäin. Reunan  
päällä on kampaleimapainanteita. Sekoitteena on asbestia,  
. Mitat: 78 x 37 x 5 mm.

1360 SAVIASTIAN PALOJA, 1 kpl, 0.2 g, x:20947, y:99007.  
KVARTSI-ISKOKSIA, .

1361 KVARTSI-ISKOKSIA, 1 kpl, 1.2 g, x:20967, y:99066.

KERROS 4

1362 KVARTSI-ISKOKSIA, 1 kpl, 3.7 g, x:20900, y:99075.

1363 KVARTSI-ISKOKSIA, 1 kpl, 1.3 g, x:20920, y:99090.

## KERROS 3

1364 SAVIASTIAN PALOJA, 1 kpl, 1.8 g, x:20920, y:99025.

Koristeena on kampaleimoja.Sekoitteena on asbestia.

1365 SAVIASTIAN PALOJA, 1 kpl, 1 g, x:20960, y:99060.

Sekoitteena on asbestia.

## KERROS 4

1366 SAVIASTIAN PALOJA, 1 kpl, 2.6 g, x:20950, y:99025.

Sekoitteena on asbestia.

1367 SAVIASTIAN PALOJA, 4 kpl, 2 g, x:209, y:990. Sekoitteena on asbestia.

## KERROS 6

1368 KVARTSI-ISKOKSIA, 1 kpl, 0.3 g, x:20935, y:99088.

## KERROS 4

1369 KVARTSIESINE, KAAVIN, 1 kpl, 4 g, x:209, y:990. Mitat:  
26 x 20 x 6 mm.

## KERROS 6

1370 KVARTSI-ISKOKSIA, 2 kpl, 56 g, x:20926, y:99000.

## KERROS 4

1371 KVARTSI-ISKOKSIA, 4 kpl, 2.3 g, x:209, y:990.

## KERROS 6

1372 SAVIASTIAN PALOJA, 1 kpl, 5.7 g, x:20995, y:99012.

Koristeena on kampaleimoja.Sekoitteena on asbestia.

Mitat: 44 x 37 x 0 mm.

1373 SAVIASTIAN PALOJA, 1 kpl, 1.4 g, x:20910, y:99060.

Sekoitteena on asbestia.

1998

KM 30892

Outokumpu 2 Sätös

KM 30892

1374 SAVIASTIAN PALOJA, 1 kpl, 1.6 g, x:20937, y:99020.  
Sekoitteena on asbestia.

1375 KVARTSI-ISKOKSIA, 1 kpl, 0.3 g, x:20914, y:99023.

1376 KVARTSI-ISKOKSIA, 1 kpl, 0.3 g, x:20985, y:99022.

KERROS 8

1377 KVARTSIESINE, KAAVIN, 1 kpl, 6.8 g, x:20980, y:99025.  
Mitat: 27 x 24 x 12 mm.

1378 KVARTSIYTIMIÄ, 1 kpl, 12.4 g, x:20980, y:99099.

1379 SAVIASTIAN PALOJA, 1 kpl, 0.7 g, x:20945, y:99090.  
Sekoitteena on asbestia.

1380 KVARTSI-ISKOKSIA, 1 kpl, 4.3 g, x:20912, y:99064.

1381 KVARTSI-ISKOKSIA, 1 kpl, 1.7 g, x:20957, y:99037.

1382 SAVIASTIAN PALOJA, 1 kpl, 0.4 g, x:20920, y:99025.  
Koristeena on leimapainanteita.

1383 KVARTSI-ISKOKSIA, 1 kpl, 0.3 g, x:20915, y:99028.

1384 KVARTSI-ISKOKSIA, 1 kpl, 1 g, x:20925, y:99000.

1385 EPÄMÄÄRÄISIÄ KIVIÄ, KIVILAJI-ISKOS, 1 kpl, 4.1 g,  
x:20930, y:99065. Materiaali on tummaa sädekiviliusketta.

KERROS 9

1386 ASBESTIA, 1 kpl, 26 g, x:20900, y:99050.

1387 SAVIASTIAN PALOJA, 2 kpl, 3.2 g, x:20999, y:99040.  
Sekoitteena on asbestia.

KERROS 10

1388 SAVIASTIAN PALOJA, 3 kpl, 9.7 g, x:20980, y:99003.  
Koristeena on kampaleimoja.Sekoitteena on kiillettä.  
Mitat: 45 x 25 x 6 mm.

1389 KVARTSIYTIMIÄ, 1 kpl, 13.7 g, x:20980, y:99003.

Bipolaariydin.

1390 SAVIASTIAN PALOJA, 5 kpl, 1.1 g, x:209, y:990.

Sekoitteena on asbestia.

1391 KVARTSI-ISKOKSIA, 1 kpl, 3.6 g, x:20900, y:99065.

Materiaali on savukvartsia.

1392 SAVIASTIAN PALOJA, 2 kpl, 24.5 g, x:20978, y:99035.

Koristeena on kampaleimoja.Sekoitteena on asbestia.

Mitat: 56 x 51 x 7 mm.

1393 KVARTSI-ISKOKSIA, 1 kpl, 0.6 g, x:20905, y:99063.

1394 SAVIASTIAN PALOJA, 1 kpl, 0.3 g, x:20920, y:99025.

Sekoitteena on asbestia.

1395 KVARTSIYTIMIÄ, 1 kpl, 11 g, x:20920, y:99025.

Bipolaariydin.

1396 SAVIASTIAN PALOJA, 13 kpl, 5.6 g, x:209, y:990.

Sekoitteena on asbestia.

1397 SAVIASTIAN PALOJA, 21 kpl, 32.1 g, x:20995, y:99035.

Koristeena on kampaleimoja.Sekoitteena on asbestia.

1398 KVARTSI-ISKOKSIA, 1 kpl, 0.1 g, x:20995, y:99035.

Ruutu:209/991

KERROS 4

1399 SAVIASTIAN PALOJA, 1 kpl, 0.8 g, x:20913, y:99175.  
Sekoitteena on asbestia.

KERROS 3

1400 KVARTSI-ISKOKSIA, 1 kpl, 0.9 g, x:20932, y:99199.

KERROS 4

1401 KVARTSI-ISKOKSIA, 2 kpl, 2 g, x:20900, y:99177.

1402 SAVIASTIAN PALOJA, 2 kpl, 4.9 g, x:209, y:991.  
Sekoitteena on asbestia.

1403 KVARTSI-ISKOKSIA, 9 kpl, 7.3 g, x:209, y:991.

1404 SAVIASTIAN PALOJA, 1 kpl, 0.6 g, x:20960, y:99195.  
Sekoitteena on asbestia.

1405 KVARTSIYTIMIÄ, 1 kpl, 9.2 g, x:20922, y:99113.

KERROS 5

1406 SAVIASTIAN PALOJA, 2 kpl, 1.5 g, x:209, y:991.  
Sekoitteena on asbestia.

1407 KVARTSI-ISKOKSIA, 1 kpl, 0.8 g, x:209, y:991.

1408 SAVIASTIAN PALOJA, 1 kpl, 1 g, x:20922, y:99150.  
Sekoitteena on asbestia.

1409 SAVIASTIAN PALOJA, 1 kpl, 0.4 g, x:20950, y:99199.  
Sekoitteena on asbestia.

1410 SAVIASTIAN PALOJA, 1 kpl, 4.5 g, x:20918, y:99185. Pala  
on astian reunasta, joka on taivutettu sisäänpäin.  
Sekoitteena on asbestia. Mitat: 44 x 20 x 7 mm.

1411 kvartsiraaka-aine kappaleita, 1 kpl, 112.3 g, x:20968,  
y:99154.

KERROS 6

1412 KVARTSI-ISKOKSIA, 1 kpl, 4.1 g, x:20955, y:99135.

## KERROS 8

1413 KVARTSIESINE, KAAVIN, 1 kpl, 5.7 g, x:20947, y:99199.  
Mitat: 26 x 21 x 10 mm.

1414 KVARTSIESINE, RETUSOITU ISKOS, 1 kpl, 8.9 g, x:20990,  
y:99133. Materiaali on savukvartsia. Mitat: 36 x 26 x 15  
mm.

## KERROS 6

1415 SAVIASTIAN PALOJA, 1 kpl, 5.8 g, x:20990, y:99130.  
Koristeena on kampaleimoja. Sekoitteena on asbestia.  
Mitat: 32 x 28 x 6 mm.

## KERROS 8

1416 KVARTSI-ISKOKSIA, 1 kpl, 4.6 g, x:20988, y:99135.

## KERROS 9

1417 KVARTSI-ISKOKSIA, 2 kpl, 0.5 g, x:20924, y:99110.

## KERROS 8

1418 SAVIASTIAN PALOJA, 1 kpl, 34.6 g, x:20950, y:99160.  
Sekoitteena on asbestia ja kiillettä. Pala on  
huuhtoutunut vedessä. Mitat: 80 x 67 x 7 mm.

## KERROS 9

1419 KVARTSI-ISKOKSIA, 1 kpl, 0.1 g, x:20900, y:99167.

Ruutu: 209/992

## KERROS 5

1420 KVARTSI-ISKOKSIA, 1 kpl, 1.5 g, x:20940, y:99254.



1421 ESINE, KATKELMA, 1 kpl, 7.6 g, x:20998, y:99272. Hiottun kivesineen katkelma, jonka molemmat päät ovat katkenneet. Hiontaa on toisella sivulla ja kyljellä. Materiaali on sädekiviliusketta, jossa on sarvivälketäpliä. Mitat: 27 x 26 x 6 mm.

Ruutu:209/993

KERROS 2

1422 KVARTSI-ISKOKSIA, 1 kpl, 0.4 g, x:20932, y:99366.

Ruutu: 209/992

KERROS 5

1423 SAVIASTIAN PALOJA, 2 kpl, 0.7 g, x:20905, y:99205.  
Sekoitteena on asbestia.

Ruutu: 209/993

KERROS 2

1424 KVARTSI-ISKOKSIA, 1 kpl, 0.5 g, x:20944, y:99356.

1425 KVARTSI-ISKOKSIA, 1 kpl, 9.1 g, x:20989, y:99387.

KERROS 3

1426 KVARTSIESINE, KAAVIN, 1 kpl, 2.7 g, x:20988, y:99340.  
Mitat: 16 x 16 x 7 mm.

1427 KVARTSI-ISKOKSIA, 3 kpl, 2.7 g, x:209, y:993.

1428 KVARTSI-ISKOKSIA, 1 kpl, 0.4 g, x:20910, y:99314.

1429 KVARTSI-ISKOKSIA, 1 kpl, 0.5 g, x:20919, y:99300.

1430 KVARTSIYTIMIÄ, 1 kpl, 3.9 g, x:20999, y:99336.

1431 KVARTSI-ISKOKSIA, 1 kpl, 0.9 g, x:20903, y:99311.

## KERROS 4

1432 KVARTSI-ISKOKSIA, 2 kpl, 12.2 g, x:20991, y:99388.

Ruutu: 209/994

## KERROS 1

1433 KVARTSI-ISKOKSIA, 1 kpl, 0.2 g, x:20998, y:99478.

## KERROS 3

1434 KVARTSI-ISKOKSIA, 1 kpl, 0.6 g, x:20975, y:99454.

## KERROS 4

1435 KVARTSI-ISKOKSIA, 3 kpl, 4.4 g, x:209, y:994.

1436 KVARTSI-ISKOKSIA, 1 kpl, 1.3 g, x:20900, y:99438.

## KERROS 5

1437 SAVIASTIAN PALOJA, 1 kpl, 8 g, x:20965, y:99460.  
Sekoitteena on asbestia.

1438 KVARTSI-ISKOKSIA, 1 kpl, 0.1 g, x:20958, y:99475.

1439 KVARTSI-ISKOKSIA, 1 kpl, 1.7 g, x:20990, y:99457.

1440 KVARTSI-ISKOKSIA, 1 kpl, 1.6 g, x:20990, y:99483.

1441 SAVIASTIAN PALOJA, 1 kpl, 8.3 g, x:20970, y:99490.  
Koristeena on kampaleimoja.Sekoitteena on asbestia.  
Mitat: 50 x 30 x 5 mm.

1998

KM 30892

Outokumpu 2 Sätös

KM 30892

KERROS 6

1442 KVARTSI-ISKOKSIA, 2 kpl, 0.3 g, x:20930, y:99465.

KERROS 8

1443 KVARTSI-ISKOKSIA, 1 kpl, 0.8 g, x:20965, y:99452.

1444 KVARTSI-ISKOKSIA, 1 kpl, 0.3 g, x:20922, y:99487.

Ruutu: 209/995

KERROS 1

1445 SAVIASTIAN PALOJA, 1 kpl, 3.6 g, x:20918, y:99572.

Koristeena on kampaleimoja.Sekoitteena on asbestia.

Mitat: 40 x 35 x 4 mm.

KERROS 3

1446 KVARTSIESINE, KAAVIN, 1 kpl, 50.1 g, x:20923, y:99521.

Mitat: 55 x 50 x 27 mm.

1447 KVARTSI-ISKOKSIA, 1 kpl, 0.1 g, x:20940, y:99543.

1448 KVARTSI-ISKOKSIA, 2 kpl, 0.9 g, x:209, y:995.

## KERROS 4

- 1449 KVARTSIYTIMIÄ, 1 kpl, 14.3 g, x:20965, y:99535.  
Materiaali on savukvartsia.
- 1450 KVARTSI-ISKOKSIA, 1 kpl, 8.6 g, x:20932, y:99532.
- 1451 KVARTSI-ISKOKSIA, 1 kpl, 1.2 g, x:20900, y:99550.
- 1452 KVARTSIYTIMIÄ, 1 kpl, 28.1 g, x:20914, y:99550.
- 1453 KVARTSIYTIMIÄ, 3 kpl, 1353.4 g, x:20920, y:99530.
- 1454 KVARTSI-ISKOKSIA, 4 kpl, 34.6 g, x:20920, y:99530.

## KERROS 5

- 1455 KVARTSI-ISKOKSIA, 2 kpl, 0.2 g, x:20975, y:99503.
- 1456 KVARTSI-ISKOKSIA, 2 kpl, 41.9 g, x:20910, y:99559.
- 1457 KVARTSI-ISKOKSIA, 15 kpl, 13.7 g, x:20926, y:99553.
- 1458 KVARTSI-ISKOKSIA, 3 kpl, 19.4 g, x:20920, y:99560.

## KERROS 6

- 1459 KVARTSI-ISKOKSIA, 17 kpl, 30.2 g, x:20915, y:99533.

## KERROS 5

- 1460 KVARTSI-ISKOKSIA, 18 kpl, 67.9 g, x:20930, y:99575.

## KERROS 6

- 1461 KVARTSI-ISKOKSIA, 5 kpl, 66.7 g, x:20920, y:99543.
- 1462 KVARTSI-ISKOKSIA, 1 kpl, 2.3 g, x:20900, y:99570.
- 1463 KVARTSI-ISKOKSIA, 7 kpl, 17.5 g, x:20936, y:99565.
- 1464 KVARTSI-ISKOKSIA, 1 kpl, 0.1 g, x:20952, y:99555.
- 1465 KVARTSI-ISKOKSIA, 1 kpl, 3.7 g, x:20925, y:99527.
- 1466 KVARTSI-ISKOKSIA, 4 kpl, 1 g, x:20922, y:99536.
- 1467 KVARTSIYTIMIÄ, 1 kpl, 209.5 g, x:20914, y:99550.
- 1468 KVARTSI-ISKOKSIA, 7 kpl, 14.7 g, x:20914, y:99550.
- 1469 KVARTSIYTIMIÄ, 1 kpl, 230 g, x:20934, y:99553. Ydin menee yhteen löydön 1453 kanssa.

1998

KM 30892

Outokumpu 2 Sätös

KM 30892

1470 KVARTSI-ISKOKSIA, 9 kpl, 52.3 g, x:20934, y:99553.

KERROS 8

1471 KVARTSI-ISKOKSIA, 1 kpl, 1.1 g, x:20920, y:99523.

1472 KVARTSI-ISKOKSIA, 16 kpl, 12.5 g, x:20920, y:99550.

1473 SAVIASTIAN PALOJA, 1 kpl, 1.8 g, x:20920, y:99550.  
Sekoitteena on asbestia.Koristeena on kampaleimoja.

1474 SAVIASTIAN PALOJA, 1 kpl, 0.4 g, x:20948, y:99523.  
Sekoitteena on asbestia.

1475 KVARTSI-ISKOKSIA, 1 kpl, 0.8 g, x:20948, y:99523.

1476 KVARTSI-ISKOKSIA, 1 kpl, 3.1 g, x:20915, y:99515.

1477 KVARTSI-ISKOKSIA, 5 kpl, 4.1 g, x:20930, y:99560.

1478 SAVIASTIAN PALOJA, 1 kpl, 11.7 g, x:20915, y:99515.  
Koristeena on kampaleimoja.Sekoitteena on asbestia.

1479 KVARTSI-ISKOKSIA, 2 kpl, 6.3 g, x:20900, y:99564.

1480 KVARTSI-ISKOKSIA, 3 kpl, 4.2 g, x:20955, y:99560.

1481 KVARTSIYTIMIÄ, 1 kpl, 29 g, x:20920, y:99582.

1482 SAVIASTIAN PALOJA, 2 kpl, 2.2 g, x:20920, y:99582.  
Sekoitteena on asbestia.

1483 SAVIASTIAN PALOJA, 5 kpl, 9.6 g, x:20900, y:99580.  
Sekoitteena on asbestia.

1484 KVARTSIYTIMIÄ, 1 kpl, 5 g, x:20900, y:99580.

1485 KVARTSI-ISKOKSIA, 1 kpl, 2.9 g, x:20965, y:99568.

1486 KVARTSI-ISKOKSIA, 1 kpl, 1.7 g, x:20940, y:99560.

1487 SAVIASTIAN PALOJA, 1 kpl, 0.1 g, x:20960, y:99503.  
Sekoitteena on asbestia.

1488 KVARTSI-ISKOKSIA, 1 kpl, 2.4 g, x:20960, y:99503.

1489 SAVIASTIAN PALOJA, 1 kpl, 1 g, x:20957, y:99543.  
Sekoitteena on asbestia.

1490 KVARTSI-ISKOKSIA, 2 kpl, 39.8 g, x:20952, y:99562.  
Iskoksissa on kiven alkuperäistä pintaa. Palat on  
liitettävissä yhteen.

1491 KVARTSI-ISKOKSIA, 1 kpl, 0.6 g, x:20966, y:99599.

1492 KVARTSIRAAKA-AINE KAPPALEITA, 1 kpl, x:20920, y:99565.

Kivessä on kvartsijuoni, joka on isketty useaan osaan.

Kivi on liimattu yhteenkahdeksasta osasta.

#### KERROS 9

1493 SAVIASTIAN PALOJA, 2 kpl, 3.4 g, x:20933, y:99501.

Sekoitteena on asbestia.

1494 KVARTSI-ISKOKSIA, 1 kpl, 0.4 g, x:20970, y:99550.

Ruutu: 209/996

1495 KVARTSI-ISKOKSIA, 1 kpl, 0.2 g, x:20918, y:99600.

Ruutu 209/995

1496 SAVIASTIAN PALOJA, 1 kpl, 0.1 g, x:20918, y:99599.

Sekoitteena on asbestia.

1497 SAVIASTIAN PALOJA, 2 kpl, 0.6 g, x:20941, y:99563.

Sekoitteena on asbestia.

1498 SAVIASTIAN PALOJA, 1 kpl, 0.1 g, x:20956, y:99590.

Sekoitteena on asbestia.

1499 KVARTSI-ISKOKSIA, 2 kpl, 4.6 g, x:20941, y:99563.

1500 SAVIASTIAN PALOJA, 1 kpl, 0.5 g, x:20931, y:99570.

Sekoitteena on asbestia.

1501 KVARTSI-ISKOKSIA, 3 kpl, 0.9 g, x:20928, y:99589.

1502 KVARTSI-ISKOKSIA, 1 kpl, 3.9 g, x:20950, y:99577.

1503 KVARTSIYTIMIÄ, 1 kpl, 72 g, x:20950, y:99577.

1504 ASBESTIA, 1 kpl, 0.3 g, x:20950, y:99577.

Ruutu: 209/996

#### KERROS 1

1505 SAVIASTIAN PALOJA, 1 kpl, 1.7 g, x:20900, y:99669.

Sekoitteena on asbestia.

Ruutu: 209/995

#### KERROS 9

1506 KVARTSI-ISKOKSIA, 1 kpl, 0.1 g, x:20979, y:99567.

1998

KM 30892

Outokumpu 2 Sätös

KM 30892

Ruutu: 209/996

KERROS 2

1507 SAVIASTIAN PALOJA, 3 kpl, 1.4 g, x:20922, y:99699.  
Koristeena on kampaleimoja.Sekoitteena on asbestia.

KERROS 4

1508 KVARTSIYTIMIÄ, 1 kpl, 25.9 g, x:20959, y:99650.

1509 KVARTSI-ISKOKSIA, 1 kpl, 1.8 g, x:20918, y:99605.

KERROS 5

1510 SAVIASTIAN PALOJA, 1 kpl, 0.1 g, x:20927, y:99641.  
Sekoitteena on asbestia.

1511 SAVIASTIAN PALOJA, 1 kpl, 1.5 g, x:20925, y:99677.  
Sekoitteena on asbestia.

1512 SAVIASTIAN PALOJA, 3 kpl, 2.7 g, x:20910, y:99675.  
Sekoitteena on asbestia.

1513 KVARTSI-ISKOKSIA, 1 kpl, 2.8 g, x:20910, y:99675.

1514 SAVIASTIAN PALOJA, 4 kpl, 1.6 g, x:209, y:996.  
Sekoitteena on asbestia.

1515 SAVIASTIAN PALOJA, 31 kpl, 12.9 g, x:209, y:996.  
Sekoitteena on asbestia.

1516 KVARTSI-ISKOKSIA, 2 kpl, 1.2 g, x:209, y:996.

KERROS 6

1517 SAVIASTIAN PALOJA, 1 kpl, 1.4 g, x:20947, y:99699.  
Sekoitteena on asbestia.

1518 KVARTSI-ISKOKSIA, 1 kpl, 0.1 g, x:20947, y:99694.

1519 SAVIASTIAN PALOJA, 1 kpl, 0.1 g, x:20980, y:99670.  
Sekoitteena on asbestia.

1520 KVARTSI-ISKOKSIA, 1 kpl, 0.1 g, x:20930, y:99640.

1521 SAVIASTIAN PALOJA, 1 kpl, 0.2 g, x:20950, y:99672.  
Sekoitteena on asbestia.

1522 SAVIASTIAN PALOJA, 4 kpl, 8 g, x:20945, y:99690.  
Sekoitteena on asbestia.

1523 KVARTSIESINE, KAAVIN, 1 kpl, 27.6 g, x:20960, y:99680.

Mitat: 62 x 26 x 19 mm.

## KERROS 7

1524 KVARTSI-ISKOKSIA, 2 kpl, 5.4 g, x:20965, y:99674.

1525 KVARTSIYTIMIÄ, 1 kpl, 9.7 g, x:20965, y:99667. Materiaali on savukvartsia.

1526 SAVIASTIAN PALOJA, 1 kpl, 0.6 g, x:20915, y:99680.  
Sekoitteena on asbestia.

1527 KVARTSI-ISKOKSIA, 2 kpl, 4.2 g, x:20915, y:99680.

## KERROS 8

1528 KVARTSI-ISKOKSIA, 1 kpl, 34.3 g, x:20900, y:99620.

1529 SAVIASTIAN PALOJA, 1 kpl, 2.2 g, x:20900, y:99620.  
Sekoitteena on asbestia.

1530 KVARTSI-ISKOKSIA, 1 kpl, 4 g, x:20950, y:99660.

1531 KVARTSI-ISKOKSIA, 1 kpl, 8.8 g, x:20945, y:99660.

1532 SAVIASTIAN PALOJA, 1 kpl, 3.7 g, x:20950, y:99645.  
Sekoitteena on asbestia.

1533 SAVIASTIAN PALOJA, 1 kpl, 1.5 g, x:20936, y:99615.  
Sekoitteena on asbestia.

1534 KVARTSIESINE, RETUSOITU ISKOS, 1 kpl, 3.7 g, x:20936, y:99615.

1535 SAVIASTIAN PALOJA, 1 kpl, 0.6 g, x:20920, y:99623.  
Sekoitteena on asbestia.



1998

KM 30892

Outokumpu 2 Sätös

KM 30892

1536 SAVIASTIAN PALOJA, 1 kpl, 1 g, x:20985, y:99655.  
Sekoitteena on asbestia.

1537 KVARTSI-ISKOKSIA, 1 kpl, 3.8 g, x:20955, y:99610.

KERROS 9

1538 SAVIASTIAN PALOJA, 2 kpl, 0.6 g, x:20951, y:99620.  
Sekoitteena on asbestia.

1539 KVARTSI-ISKOKSIA, 1 kpl, 0.1 g, x:20951, y:99620.

1540 KVARTSI-ISKOKSIA, 1 kpl, 1.7 g, x:20910, y:99685.

1541 SAVIASTIAN PALOJA, 1 kpl, 0.3 g, x:20940, y:99643.  
Sekoitteena on asbestia.

1542 KVARTSI-ISKOKSIA, 3 kpl, 15.7 g, x:20978, y:99676.

1543 SAVIASTIAN PALOJA, 29 kpl, 9.5 g, x:209, y:996.  
Sekoitteena on asbestia. Koristeena epämääräisiä  
painanteita.

1544 KVARTSI-ISKOKSIA, 2 kpl, 1 g, x:209, y:996.

1545 SAVIASTIAN PALOJA, 2 kpl, 0.5 g, x:20974, y:99615.  
Sekoitteena on asbestia.

1546 KVARTSI-ISKOKSIA, 1 kpl, 0.9 g, x:20974, y:99615.

1547 KVARTSI-ISKOKSIA, 1 kpl, 0.4 g, x:20920, y:99605.

1548 SAVIASTIAN PALOJA, 19 kpl, 49.4 g, x:20920, y:99605.  
Sekoitteena on asbestia. Koristeena on epämääräisiä  
leimapainanteita. Mitat: 52 x 62 x 0 mm.

1549 SAVIASTIAN PALOJA, 1 kpl, 13.6 g, x:20900, y:99630.

Koristeena on kampaleimoja.Sekoitteena on asbestia.

Mitat: 40 x 63 x 4 mm.

1550 KVARTSI-ISKOKSIA, 1 kpl, 11.2 g, x:20978, y:99643.

1551 SAVIASTIAN PALOJA, 1 kpl, 0.4 g, x:20978, y:99643.

Sekoitteena on asbestia.

1552 SAVIASTIAN PALOJA, 4 kpl, 1.3 g, x:20966, y:99669.

Sekoitteena on asbestia.

1553 SAVIASTIAN PALOJA, 1 kpl, 0.5 g, x:20900, y:99659.

Sekoitteena on asbestia. Toinen paloista on ajoituksessa  
näytteenä 7b.

1554 KVARTSI-ISKOKSIA, 1 kpl, 0.8 g, x:20900, y:99659.

1555 SAVIASTIAN PALOJA, 2 kpl, 1.5 g, x:20935, y:99610.

Koristeena on kampaleimoja.Sekoitteena on asbestia.

1556 KVARTSI-ISKOKSIA, 1 kpl, 0.6 g, x:20900, y:99675.

1557 SAVIASTIAN PALOJA, 2 kpl, 0.5 g, x:20960, y:99694.

Sekoitteena on asbestia.

1558 ASBESTIA, 1 kpl, 0.5 g, x:20960, y:99694.

1559 KVARTSIESINE, VEITSI, 1 kpl, 4.6 g, x:20960, y:99694.

Mitat: 38 x 17 x 6 mm.

1998

KM 30892

Outokumpu 2 Sätös

KM 30892

1560 SAVIASTIAN PALOJA, 2 kpl, 0.5 g, x:20950, y:99620.  
Sekoitteena on asbestia.

1561 SAVIASTIAN PALOJA, 5 kpl, 6.4 g, x:20935, y:99664.  
Koristeena on kampaleimoja.Sekoitteena on asbestia.  
Mitat: 42 x 21 x 4 mm.

KERROS 10

1562 SAVIASTIAN PALOJA, 2 kpl, 7.9 g, x:20960, y:99648.  
Sekoitteena on asbestia. Mitat: 30 x 30 x 10 mm.

1563 KVARTSI-ISKOKSIA, 1 kpl, 0.6 g, x:20930, y:99630.

1564 SAVIASTIAN PALOJA, 1 kpl, 0.1 g, x:20900, y:99620.  
Sekoitteena on asbestia.

1565 KVARTSI-ISKOKSIA, 1 kpl, 3.1 g, x:20970, y:99618.

1566 SAVIASTIAN PALOJA, 4 kpl, 25.7 g, x:20930, y:99630.  
Koristeena karkeaa nuorapainannetta.Sekoitteena on  
asbestia ja, samottia. Mitat: 67 x 77 x 5 mm.

1567 SAVIASTIAN PALOJA, 2 kpl, 0.6 g, x:20958, y:99600.

Sekoitteena on asbestia.

KERROS 11

1568 KVARTSIESINE, VEITSI, 1 kpl, 2.5 g, x:20923, y:99664.

Mitat: 28 x 18 x 6 mm.

1569 KVARTSI-ISKOKSIA, 1 kpl, 2.6 g, x:20940, y:99650.

1570 KVARTSI-ISKOKSIA, 1 kpl, 0.9 g, x:20944, y:99612.

KERROS 10

1571 SAVIASTIAN PALOJA, 1 kpl, 0.1 g, x:20905, y:99656.

Sekoitteena on asbestia.

KERROS 11

1572 KVARTSIYTIMIÄ, 1 kpl, 3.6 g, x:20981, y:99622.

1573 SAVIASTIAN PALOJA, 1 kpl, 0.6 g, x:20944, y:99612.

Sekoitteena on asbestia.

1574 SAVIASTIAN PALOJA, 1 kpl, 0.3 g, x:20947, y:99610.

Sekoitteena on asbestia.

1575 KVARTSI-ISKOKSIA, 1 kpl, 2.9 g, x:20947, y:99610.

1576 KVARTSI-ISKOKSIA, 3 kpl, 9.9 g, x:20937, y:99662. Yhdessä  
iskoksessa materiaali on savukvartsia.

Ruutu: 209/997

KERROS 1

1577 SAVIASTIAN PALOJA, 1 kpl, 1.3 g, x:20990, y:99726.

Sekoitteena on asbestia.

1578 KVARTSI-ISKOKSIA, 1 kpl, 1.7 g, x:20990, y:99726.

1579 SAVIASTIAN PALOJA, 1 kpl, 7.1 g, x:20936, y:99785.

Koristeena on leveitä kampaleimoja. Sekoitteena on asbestia. Mitat: 35 x 48 x 4 mm.

1580 SAVIASTIAN PALOJA, 1 kpl, 5.8 g, x:20932, y:99766.

Koristeena on leveitä kampaleimoja. Sekoitteena on asbestia. Mitat: 40 x 35 x 4 mm.

#### KERROS 2

1581 SAVIASTIAN PALOJA, 1 kpl, 0.9 g, x:20932, y:99757.

Sekoitteena on asbestia.

1582 SAVIASTIAN PALOJA, 1 kpl, 6.9 g, x:20937, y:99758.

Sekoitteena on asbestia. Mitat: 45 x 27 x 6 mm.

1583 SAVIASTIAN PALOJA, 8 kpl, 4.4 g, x:209, y:997.

Sekoitteena on asbestia.

1584 KVARTSI-ISKOKSIA, 1 kpl, 0.1 g, x:209, y:997.

1585 SAVIASTIAN PALOJA, 4 kpl, 1.1 g, x:20905, y:99705.

Sekoitteena on asbestia.

1586 SAVIASTIAN PALOJA, 2 kpl, 0.9 g, x:20968, y:99711.

Sekoitteena on asbestia.

1587 SAVIASTIAN PALOJA, 5 kpl, 1.4 g, x:209, y:997.

Sekoitteena on asbestia.

1588 SAVIASTIAN PALOJA, 2 kpl, 0.7 g, x:20974, y:99774.

Sekoitteena on asbestia.

1589 SAVIASTIAN PALOJA, 12 kpl, 2.2 g, x:209, y:997.

Sekoitteena on asbestia.

1590 KVARTSI-ISKOKSIA, 2 kpl, 1.1 g, x:20954, y:99706.

1591 SAVIASTIAN PALOJA, 1 kpl, 2.4 g, x:20964, y:99775.

Sekoitteena on asbestia.

1592 SAVIASTIAN PALOJA, 1 kpl, 5.6 g, x:20951, y:99761.

Koristeena on kampaleimoja tai kierrenuorapainanteita.

Sekoitteena on asbestia. Mitat: 41 x 35 x 5 mm.

1593 SAVIASTIAN PALOJA, 4 kpl, 1.3 g, x:209, y:997.

Sekoitteena on asbestia.

1594 KVARTSI-ISKOKSIA, 1 kpl, 0.1 g, x:209, y:997.

1595 SAVIASTIAN PALOJA, 4 kpl, 0.8 g, x:20998, y:99757.

Sekoitteena on asbestia.

1596 SAVIASTIAN PALOJA, 3 kpl, 1.4 g, x:20914, y:99765.

Sekoitteena on asbestia.

#### KERROS 6

1597 KVARTSI-ISKOKSIA, 1 kpl, 2.2 g, x:20930, y:99700.

1598 SAVIASTIAN PALOJA, 3 kpl, 4 g, x:20977, y:99780.

Sekoitteena on asbestia.

1599 KVARTSI-ISKOKSIA, 1 kpl, 0.1 g, x:20977, y:99780.

1600 SAVIASTIAN PALOJA, 1 kpl, 1.9 g, x:20995, y:99777.

Sekoitteena on asbestia. Palassa on epämääräisiä painanteita.

1601 SAVIASTIAN PALOJA, 2 kpl, 1.5 g, x:20970, y:99701.

Sekoitteena on asbestia.

#### KERROS 3

1602 KVARTSI-ISKOKSIA, 1 kpl, 3 g, x:20923, y:99773.

1603 SAVIASTIAN PALOJA, 13 kpl, 4.5 g, x:209, y:997.

Sekoitteena on asbestia.

1604 ASBESTIA, 1 kpl, 0.2 g, x:209, y:997.

1605 KVARTSI-ISKOKSIA, 7 kpl, 3.2 g, x:209, y:997.

1606 SAVIASTIAN PALOJA, 1 kpl, 0.2 g, x:20900, y:99737.

Sekoitteena on asbestia.

1607 SAVIASTIAN PALOJA, 1 kpl, 1.1 g, x:20956, y:99757.

Sekoitteena on asbestia.

1608 SAVIASTIAN PALOJA, 1 kpl, 0.7 g, x:20975, y:99771.

Sekoitteena on asbestia.

1609 SAVIASTIAN PALOJA, 2 kpl, 1.3 g, x:20970, y:99750.

Sekoitteena on asbestia.

1610 SAVIASTIAN PALOJA, 5 kpl, 0.6 g, x:20965, y:99780.

Sekoitteena on asbestia.

1611 SAVIASTIAN PALOJA, 1 kpl, 0.5 g, x:20905, y:99736.

Sekoitteena on asbestia.

#### KERROS 4

1612 KVARTSI-ISKOKSIA, 1 kpl, 2 g, x:20950, y:99780.

1613 SAVIASTIAN PALOJA, 3 kpl, 2 g, x:20960, y:99750.

Sekoitteena on asbestia.

1614 KVARTSI-ISKOKSIA, 1 kpl, 2.2 g, x:20930, y:99770.

#### KERROS 5

1615 SAVIASTIAN PALOJA, 32 kpl, 11.6 g, x:209, y:997.

Sekoitteena on asbestia.

#### KERROS 4

1616 KVARTSI-ISKOKSIA, 3 kpl, 6.3 g, x:209, y:997.

1617 KVARTSIYTIMIÄ, 1 kpl, 3.4 g, x:209, y:997.

1618 KVARTSI-ISKOKSIA, 2 kpl, 4.9 g, x:20905, y:99734.

1619 SAVIASTIAN PALOJA, 6 kpl, 5.5 g, x:20990, y:99780.

Sekoitteena on asbestia.

1620 KVARTSI-ISKOKSIA, 1 kpl, 0.4 g, x:20990, y:99780.

1621 SAVIASTIAN PALOJA, 2 kpl, 0.5 g, x:20905, y:99760.

Sekoitteena on asbestia.

1622 SAVIASTIAN PALOJA, 26 kpl, 6.4 g, x:209, y:997.

Sekoitteena on asbestia.

1623 KVARTSI-ISKOKSIA, 4 kpl, 1.6 g, x:209, y:997.

## KERROS 5

- 1624 KVARTSI-ISKOKSIA, 1 kpl, 0.1 g, x:209, y:997.
- 1625 SAVIASTIAN PALOJA, 1 kpl, 2.1 g, x:209, y:997.  
Sekoitteena on asbestia.
- 1626 SAVIASTIAN PALOJA, 1 kpl, 6.1 g, x:20967, y:99733.  
Sekoitteena on asbestia.
- 1627 SAVIASTIAN PALOJA, 3 kpl, 1.7 g, x:20995, y:99755.  
Sekoitteena on asbestia.
- 1628 SAVIASTIAN PALOJA, 2 kpl, 2.3 g, x:20980, y:99712.  
Sekoitteena on asbestia. Koristeena nuorapainannetta.  
Mitat: 43 x 19 x 5 mm.
- 1629 KVARTSI-ISKOKSIA, 2 kpl, 11.2 g, x:20980, y:99712.
- 1630 KVARTSI-ISKOKSIA, 1 kpl, 0.5 g, x:20934, y:99738.
- 1631 SAVIASTIAN PALOJA, 1 kpl, 0.6 g, x:20934, y:99738.  
Sekoitteena on asbestia.
- 1632 KVARTSI-ISKOKSIA, 1 kpl, 0.3 g, x:20930, y:99780.
- 1633 KVARTSIESINE, RETUSOITU ISKOS, 1 kpl, 6.2 g, x:20900,  
y:99770. Mitat: 35 x 19 x 8 mm.
- 1634 SAVIASTIAN PALOJA, 1 kpl, 3.8 g, x:20955, y:99790.  
Sekoitteena on asbestia.
- 1635 SAVIASTIAN PALOJA, 1 kpl, 9 g, x:20556, y:99799.  
Sekoitteena on asbestia.



1636 SAVIASTIAN PALOJA, 9 kpl, 14.4 g, x:20950, y:99783.

Sekoitteena on asbestia. Kaksi paloista on joko pontteja tai astian reunapaloja.

1637 KVARTSI-ISKOKSIA, 1 kpl, 2.4 g, x:20950, y:99783.

1638 SAVIASTIAN PALOJA, 1 kpl, 1.3 g, x:20940, y:99795.

Sekoitteena on asbestia. Pala on astian reunasta.

1639 SAVIASTIAN PALOJA, 1 kpl, 7.9 g, x:20931, y:99748.

Sekoitteena on asbestia.

1640 KVARTSI-ISKOKSIA, 1 kpl, 1.2 g, x:20940, y:99795.

Materiaali on vuorikristallia.

#### KERROS 7

1641 SAVIASTIAN PALOJA, 1 kpl, 3.6 g, x:20970, y:99706.

Sekoitteena on asbestia.

1642 KVARTSI-ISKOKSIA, 1 kpl, 1.4 g, x:20930, y:99720.

1643 SAVIASTIAN PALOJA, 1 kpl, 0.4 g, x:20950, y:99725.

Sekoitteena on asbestia.

1644 KVARTSI-ISKOKSIA, 1 kpl, 0.4 g, x:20930, y:99740.

1645 SAVIASTIAN PALOJA, 4 kpl, 1.3 g, x:20990, y:99777.

Sekoitteena on asbestia.

#### KERROS 8

1646 SAVIASTIAN PALOJA, 2 kpl, 1.6 g, x:20980, y:99737.

Sekoitteena on asbestia.

1647 KVARTSI-ISKOKSIA, 1 kpl, 3.9 g, x:20980, y:99737.

#### KERROS 9

1648 KVARTSI-ISKOKSIA, 4 kpl, 0.6 g, x:20930, y:99750.

1649 KVARTSI-ISKOKSIA, 1 kpl, 1 g, x:20942, y:99720.

Ruutu: 209/992

1650 KVARTSIYTIMIÄ, 1 kpl, 19.4 g, x:20944, y:99220.

1651 KVARTSI-ISKOKSIA, 3 kpl, 7.6 g, x:20944, y:99220.

Ruutu: 209/997

KERROS 11

1652 KVARTSI-ISKOKSIA, 1 kpl, 1.2 g, x:20998, y:99714.

1653 KVARTSI-ISKOKSIA, 1 kpl, 5.1 g, x:20975, y:99757.

1654 SAVIASTIAN PALOJA, 1 kpl, 0.2 g, x:20950, y:99770.  
Sekoitteena on asbestia.

1655 KVARTSI-ISKOKSIA, 1 kpl, 7.3 g, x:20970, y:99798.

1656 SAVIASTIAN PALOJA, 4 kpl, 2.1 g, x:20924, y:99715.  
Sekoitteena on asbestia.

Ruutu: 209/998

KERROS 2

1657 SAVIASTIAN PALOJA, 1 kpl, 1.6 g, x:20955, y:99800.  
Sekoitteena on asbestia.

1658 SAVIASTIAN PALOJA, 1 kpl, 2.1 g, x:20939, y:99820.  
Sekoitteena on asbestia.

KERROS 3

1659 SAVIASTIAN PALOJA, 1 kpl, 3.2 g, x:20935, y:99855. Pala  
on astian reunasta, joka on taivutettu sisäänpäin.  
Koristeena on kampaleimoja ja sekoitteena asbestia.  
Mitat: 26 x 36 x 4 mm.

1660 SAVIASTIAN PALOJA, 4 kpl, 4.1 g, x:209, y:998.  
Sekoitteena on asbestia.

1661 KVARTSI-ISKOKSIA, 1 kpl, 1.3 g, x:209, y:998.

1662 SAVIASTIAN PALOJA, 1 kpl, 0.1 g, x:20958, y:99850.  
Sekoitteena on asbestia.

1663 KVARTSIESINE, RETUSOITU ISKOS, 1 kpl, 2.9 g, x:20960,  
y:99865.

1998

KM 30892

Outokumpu 2 Sätös

KM 30892

1664 KVARTSI-ISKOKSIA, 2 kpl, 19.2 g, x:20930, y:99860.

Toisessa iskoksessa on hiekkakivijuoni.

1665 KVARTSI-ISKOKSIA, 1 kpl, 0.3 g, x:20945, y:99820.

#### KERROS 4

1666 SAVIASTIAN PALOJA, 1 kpl, 2.6 g, x:20980, y:99854.

Sekoitteena on asbestia.

1667 KVARTSI-ISKOKSIA, 1 kpl, 0.4 g, x:20980, y:99854.

1668 SAVIASTIAN PALOJA, 1 kpl, 6.7 g, x:20975, y:99830.

Koristeena on kampaleimoja.Sekoitteena on asbestia.

Mitat: 43 x 40 x 4 mm.

1669 SAVIASTIAN PALOJA, 1 kpl, 0.6 g, x:20970, y:99830.

Sekoitteena on asbestia.

1670 SAVIASTIAN PALOJA, 1 kpl, 1 g, x:20933, y:99824.

Sekoitteena on asbestia.

1671 SAVIASTIAN PALOJA, 1 kpl, 4.7 g, x:20950, y:99850.

Sekoitteena on asbestia.

1672 SAVIASTIAN PALOJA, 1 kpl, 0.9 g, x:20948, y:99840.

Sekoitteena on asbestia.

1673 KVARTSI-ISKOKSIA, 1 kpl, 0.4 g, x:20915, y:99817.

1674 SAVIASTIAN PALOJA, 2 kpl, 5.3 g, x:20965, y:99860.

Sekoitteena on asbestia.

#### KERROS 5

1675 SAVIASTIAN PALOJA, 1 kpl, 0.5 g, x:20910, y:99850.

Sekoitteena on asbestia.

1676 KVARTSI-ISKOKSIA, 1 kpl, 0.7 g, x:20910, y:99850.

1677 SAVIASTIAN PALOJA, 1 kpl, 0.5 g, x:20905, y:99880.  
Sekoitteena on asbestia.

1678 KVARTSI-ISKOKSIA, 1 kpl, 0.8 g, x:20905, y:99880.

1679 SAVIASTIAN PALOJA, 1 kpl, 7.5 g, x:20987, y:99844. Pala  
on astian reunasta, joka on taivutettu sisäänpäin.  
Sekoitteena on asbestia. Mitat: 35 x 35 x 5 mm.

1680 SAVIASTIAN PALOJA, 1 kpl, 1.5 g, x:20975, y:99820.  
Sekoitteena on asbestia.

1681 SAVIASTIAN PALOJA, 7 kpl, 6.2 g, x:209, y:998.  
Sekoitteena on asbestia.

1682 KVARTSI-ISKOKSIA, 1 kpl, 0.5 g, x:209, y:998.

1683 SAVIASTIAN PALOJA, 4 kpl, 13.5 g, x:20950, y:55882.  
Palassa on kiilettä ja asbestia. Massa on värjätty  
punertavaksi. Mitat: 43 x 30 x 8 mm.

1684 SAVIASTIAN PALOJA, 1 kpl, 3.3 g, x:20903, y:99815.  
Sekoitteena on asbestia.

1685 SAVIASTIAN PALOJA, 1 kpl, 0.5 g, x:20980, y:99885.  
Sekoitteena on asbestia.

1686 ASBESTIA, 1 kpl, 2.9 g, x:20985, y:99865.

1687 KVARTSIESINE, KAAVIN, 1 kpl, 3.7 g, x:20950, y:99855.  
Mitat: 25 x 22 x 7 mm.

1998

KM 30892

Outokumpu 2 Sätös

KM 30892

1688 SAVIASTIAN PALOJA, 3 kpl, 5.8 g, x:20930, y:99878.

Sekoitteena on asbestia.

1689 SAVIASTIAN PALOJA, 1 kpl, 1.7 g, x:20910, y:99863.

Sekoitteena on asbestia.

1690 SAVIASTIAN PALOJA, 2 kpl, 1.2 g, x:20930, y:99880.

Sekoitteena on asbestia.

1691 SAVIASTIAN PALOJA, 1 kpl, 3.4 g, x:20945, y:99895. Palat ovat astian reunasta, joka on taivutettu sisäänpäin.

Koristeena on kampaleimoja. Sekoitteena on asbestia.

Mitat: 36 x 25 x 4 mm.

1692 SAVIASTIAN PALOJA, 1 kpl, 2.8 g, x:20940, y:99840.

Sekoitteena on asbestia.

1693 SAVIASTIAN PALOJA, 1 kpl, 0.8 g, x:20917, y:99821.

Sekoitteena on asbestia.

#### KERROS 6

1694 SAVIASTIAN PALOJA, 1 kpl, 2.6 g, x:20940, y:99895.

Sekoitteena on asbestia.

1695 KVARTSI-ISKOKSIA, 4 kpl, 7 g, x:20940, y:99895.

1696 SAVIASTIAN PALOJA, 3 kpl, 1.4 g, x:20900, y:99890.

Sekoitteena on asbestia.

1697 KVARTSI-ISKOKSIA, 2 kpl, 0.8 g, x:20900, y:99890.

#### KERROS 7

1698 KVARTSI-ISKOKSIA, 1 kpl, 0.6 g, x:20945, y:99850.

1699 KVARTSI-ISKOKSIA, 1 kpl, 3.9 g, x:20980, y:99842.

1700 SAVIASTIAN PALOJA, 1 kpl, 0.5 g, x:20983, y:99800.

Sekoitteena on asbestia.

## KERROS 8

1701 SAVIASTIAN PALOJA, 1 kpl, 10 g, x:20908, y:99873.  
Sekoitteena on asbestia.

1702 SAVIASTIAN PALOJA, 1 kpl, 5.4 g, x:20940, y:99807.  
Sekoitteena on asbestia.

1703 KVARTSI-ISKOKSIA, 1 kpl, 1.5 g, x:20940, y:99876.

## KERROS 9

1704 SAVIASTIAN PALOJA, 1 kpl, 2 g, x:20988, y:99800.  
Sekoitteena on asbestia.

1705 KVARTSI-ISKOKSIA, 1 kpl, 0.7 g, x:20989, y:99818.

1706 KVARTSI-ISKOKSIA, 1 kpl, 1 g, x:20990, y:99890.

1707 KVARTSI-ISKOKSIA, 1 kpl, 1.1 g, x:20935, y:99890.

## KERROS 10

1708 SAVIASTIAN PALOJA, 3 kpl, 7.1 g, x:20915, y:99816.  
Sekoitteena on asbestia.

1709 SAVIASTIAN PALOJA, 2 kpl, 0.7 g, x:20963, y:99870.  
Sekoitteena on asbestia.

Ruutu: 209/999

## KERROS 0

1710 KVARTSIYTIMIÄ, 1 kpl, 762.3 g, x:20960, y:99930.

1711 KVARTSI-ISKOKSIA, 1 kpl, 4.4 g, x:20960, y:99960.

1712 KVARTSI-ISKOKSIA, 3 kpl, 11.6 g, x:20940, y:99980.

1998

KM 30892

Outokumpu 2 Sätös

KM 30892

Ruutu: 209/998

KERROS 2

1713 SAVIASTIAN PALOJA, 1 kpl, 6.7 g, x:209, y:998. Koristeena on kampaleimoja.Sekoitteena on asbestia. Mitat: 50 x 40 x 4 mm.

Ruutu: 209/999

KERROS 3

1714 KVARTSI-ISKOKSIA, 1 kpl, 0.9 g, x:20954, y:99900.

1715 KVARTSI-ISKOKSIA, 5 kpl, 7.9 g, x:209, y:999.

1716 SAVIASTIAN PALOJA, 7 kpl, 3.2 g, x:209, y:999.  
Sekoitteena on asbestia.

1717 SAVIASTIAN PALOJA, 1 kpl, 1.1 g, x:20940, y:99975.  
Sekoitteena on asbestia.

KERROS 4

1718 SAVIASTIAN PALOJA, 3 kpl, 20.1 g, x:20917, y:99960.  
Sekoitteena on asbestia.

1719 SAVIASTIAN PALOJA, 1 kpl, 3.4 g, x:20995, y:99900.  
Koristeena on kampaleimoja.Sekoitteena on asbestia.

1720 SAVIASTIAN PALOJA, 1 kpl, 1.2 g, x:20960, y:99965.  
Sekoitteena on asbestia.

1721 KVARTSI-ISKOKSIA, 2 kpl, 1.2 g, x:209, y:999.

1722 SAVIASTIAN PALOJA, 16 kpl, 21.8 g, x:209, y:999.

Sekoitteena on asbestia. Yhdessä paloista on epämääräinen, viivapainanne. Mitat: 22 x 33 x 5 mm.

1723 SAVIASTIAN PALOJA, 2 kpl, 14.2 g, x:20970, y:99930.

Sekoitteena on asbestia. Koristeena kuopparivejä. Mitat: 49 x 44 x 5 mm.

1724 SAVIASTIAN PALOJA, 7 kpl, 23.9 g, x:20920, y:99940. Yksi

paloista on astian reunasta, joka on taivutettu sisäänpäin, Sekoitteena on asbestia. Mitat: 42 x 20 x 8-6 mm.

1725 SAVIASTIAN PALOJA, 3 kpl, 20.3 g, x:20916, y:99999. Yksi

paloista on astian reunalistaa. Sekoitteena on asbestia.

1726 KVARTSIYTIMIÄ, 2 kpl, 59.4 g, x:20995, y:99990.



1727 KVARTSI-ISKOKSIA, 1 kpl, 18.8 g, x:20960, y:99975.

1728 KVARTSIYTIMIÄ, 1 kpl, 21.6 g, x:20916, y:99999.

KERROS 5

1729 SAVIASTIAN PALOJA, 1 kpl, 0.2 g, x:20940, y:99920.  
Sekoitteena on asbestia.

1730 SAVIASTIAN PALOJA, 4 kpl, 29 g, x:20915, y:99995. Yksi paloista on astian reunasta, joka on taivutettu sisäänpäin, yhdessä paloista on epämääräisiä viivoja. Sekoitteena on asbestia. Mitat: 67 x 51 x 5 mm.

1731 SAVIASTIAN PALOJA, 1 kpl, 1.4 g, x:20940, y:99900.  
Sekoitteena on asbestia.

1732 SAVIASTIAN PALOJA, 1 kpl, 6.9 g, x:20975, y:99910. Pala on astian reunasta, joka on taivutettu sisäänpäin. Sekoitteena on asbestia. Mitat: 31 x 35 x 7-4 mm.

1733 SAVIASTIAN PALOJA, 1 kpl, 0.4 g, x:209, y:999.  
Sekoitteena on asbestia.

1734 KVARTSI-ISKOKSIA, 1 kpl, 0.3 g, x:209, y:999.

1735 SAVIASTIAN PALOJA, 12 kpl, 28.4 g, x:209, y:999.  
Sekoitteena on asbestia.

1736 KVARTSI-ISKOKSIA, 2 kpl, 3.5 g, x:209, y:999.

1737 KVARTSIESINE, KAAVIN, 1 kpl, 2.8 g, x:209, y:999. Mitat: 18 x 13 x 10 mm.

1998

KM 30892

Outokumpu 2 Sätös

KM 30892

1738 SAVIASTIAN PALOJA, 48 kpl, 271.9 g, x:20910, y:99950.

Kaksi paloista on astian reunasta, joka on taivutettu, sisäänpäin. Koristeena on heikosti erottuvia kuopparivejä. Sekoitteena on asbestia. Mitat: 73 x 111 x 4-5 mm.

1998

KM 30892

Outokumpu 2 Sätös

KM 30892

1739 SAVIASTIAN PALOJA, 28 kpl, 1440 g, x:20980, y:99930.

Koristeena on kuopparivejä.Sekoitteena on asbestia.

Mitat: 77 x 63 x 4 mm.

1740 KVARTSI-ISKOKSIA, 3 kpl, 6.9 g, x:20980, y:99930.

KERROS 6

1741 SAVIASTIAN PALOJA, 9 kpl, 11.1 g, x:209, y:999.

Sekoitteena on asbestia.

1742 KVARTSIESINE, VEITSI, 1 kpl, 15.8 g, x:20920, y:99999.

Mitat: 50 x 37 x 10 mm.

1743 SAVIASTIAN PALOJA, 2 kpl, 2.5 g, x:20950, y:99980.

Sekoitteena on asbestia.

1744 KVARTSIYTIMIÄ, 1 kpl, 61.3 g, x:20900, y:99964.

1745 SAVIASTIAN PALOJA, 2 kpl, 29.1 g, x:20905, y:99973.

Sekoitteena on asbestia. Koristeena matalia kuoppaleimapainanne, rivejä. Mitat: 83 x 65 x 5 mm.

1746 SAVIASTIAN PALOJA, 1 kpl, 10.6 g, x:20900, y:99966.

Sekoitteena on asbestia. Koristeena matalia kuoppaleimapainanne, rivejä. Mitat: 53 x 36 x 4 mm.

1747 KVARTSI-ISKOKSIA, 2 kpl, 3.9 g, x:209, y:999.

1748 KVARTSIYTIMIÄ, 1 kpl, 0.8 g, x:209, y:999.

#### KERROS 7

1749 KVARTSI-ISKOKSIA, 1 kpl, 1.1 g, x:20918, y:99919.

1750 ESINE, KATKELMA, 1 kpl, 2.8 g, x:20905, y:99983.

Kiviesineen katkelma, jossa on hiontaa yhdellä sivulla. Katkelma kaartu toiselta reunaltaan joten se on ilmeisesti, esineen teräkulmasta. Materiaali on tummaa sädekiviliusketta. Mitat: 25 x 20 x 5 mm.

1998

KM 30892

Outokumpu 2 Sätös

KM 30892

Ruutu: 209/996

KERROS 8

1751 SAVIASTIAN PALOJA, 1 kpl, 3.4 g, x:20950, y:99685.  
Sekoitteena on asbestia.

Ruutu: 209/999

KERROS 9

1752 KVARTSI-ISKOKSIA, 1 kpl, 8.8 g, x:20930, y:99980.

Ruutu: 209/996

KERROS 8

1753 KVARTSIYTIMIÄ, 1 kpl, 3.1 g, x:20950, y:99685.

Ruutu: 209/999

KERROS 9

1754 SAVIASTIAN PALOJA, 3 kpl, 20.5 g, x:20965, y:99972. Yksi  
paloista on astian reunasta, joka on taivutettu  
sisäänpäin, palassa on syvät viiltopainanteet. Astian  
seinä on paksu ja, asbesti karkeaa. "Protopöljää". Mitat:  
64 x 35 x 9-5 mm.

1755 KVARTSI-ISKOKSIA, 1 kpl, 0.2 g, x:20957, y:99920.

1756 KVARTSI-ISKOKSIA, 1 kpl, 1.1 g, x:20920, y:99945.

1757 KVARTSI-ISKOKSIA, 4 kpl, 6.9 g, x:20962, y:99943.

1758 SAVIASTIAN PALOJA, 1 kpl, 2.6 g, x:20995, y:99980.  
Sekoitteena on asbestia.

KERROS 10

1759 KVARTSI-ISKOKSIA, 5 kpl, 8.7 g, x:209, y:999.

## KERROS 11

- 1760 KVARTSI-ISKOKSIA, 1 kpl, 5.6 g, x:20930, y:99940.  
Materiaali on savukvartsia.
- 1761 KVARTSI-ISKOKSIA, 1 kpl, 0.5 g, x:20975, y:99935.  
Materiaali on savukvartsia.

Ruutu: 210/988

## KERROS 1

- 1762 SAVIASTIAN PALOJA, 1 kpl, 1.6 g, x:21046, y:98884.  
Sekoitteena on asbestia.
- 1763 SAVIASTIAN PALOJA, 1 kpl, 0.4 g, x:21037, y:98868.  
Sekoitteena on asbestia.
- 1764 SAVIASTIAN PALOJA, 1 kpl, 1.4 g, x:21034, y:98880.  
Sekoitteena on asbestia.
- 1765 SAVIASTIAN PALOJA, 1 kpl, 0.9 g, x:21057, y:98880.  
Sekoitteena on asbestia.

## KERROS 2

- 1766 SAVIASTIAN PALOJA, 1 kpl, 7.1 g, x:21058, y:98865.  
Koristeena on kampaleimoja.Sekoitteena on asbestia ja kiillettä.
- 1767 SAVIASTIAN PALOJA, 7 kpl, 5.7 g, x:210, y:988.  
Sekoitteena on asbestia.
- 1768 KVARTSI-ISKOKSIA, 2 kpl, 0.5 g, x:210, y:998.
- 1769 KVARTSI-ISKOKSIA, 1 kpl, 0.7 g, x:21027, y:98826.  
Materiaali on vuorikristallia.
- 1770 SAVIASTIAN PALOJA, 2 kpl, 2 g, x:210, y:988. Sekoitteena on asbestia.
- 1771 KVARTSI-ISKOKSIA, 2 kpl, 3.7 g, x:210, y:988.
- 1772 SAVIASTIAN PALOJA, 7 kpl, 3.2 g, x:210, y:988. Koristeena on kampaleimoja.Sekoitteena on asbestia.
- 1773 KVARTSI-ISKOKSIA, 5 kpl, 1.9 g, x:210, y:988.
- 1774 SAVIASTIAN PALOJA, 1 kpl, 1.2 g, x:21090, y:98820.  
Sekoitteena on asbestia.
- 1775 KVARTSIYTIMIÄ, 1 kpl, 20.1 g, x:21020, y:98818.

1776 SAVIASTIAN PALOJA, 1 kpl, 0.7 g, x:21037, y:98868.  
Sekoitteena on asbestia.

1777 SAVIASTIAN PALOJA, 2 kpl, 2.8 g, x:210, y:988.  
Sekoitteena on asbestia.

1778 KVARTSI-ISKOKSIA, 4 kpl, 3.2 g, x:210, y:988.

1779 KVARTSIYTIMIÄ, 1 kpl, 12 g, x:21007, y:98834.

1780 KVARTSI-ISKOKSIA, 1 kpl, 1.2 g, x:21078, y:98817.

1781 KVARTSIYTIMIÄ, 1 kpl, 1.7 g, x:210, y:988.

1782 KVARTSI-ISKOKSIA, 2 kpl, 1 g, x:21073, y:98818.

#### KERROS 3

1783 SAVIASTIAN PALOJA, 2 kpl, 10.3 g, x:21005, y:98890.  
Sekoitteena on asbestia.

1784 SAVIASTIAN PALOJA, 3 kpl, 2.2 g, x:210, y:988.  
Sekoitteena on asbestia.

1785 KVARTSI-ISKOKSIA, 2 kpl, 1 g, x:210, y:988.

1786 KVARTSI-ISKOKSIA, 1 kpl, 1.1 g, x:21000, y:98890.

1787 KVARTSI-ISKOKSIA, 1 kpl, 0.6 g, x:21075, y:98820.

#### KERROS 4

1788 KVARTSI-ISKOKSIA, 2 kpl, 1.7 g, x:210, y:988.

1789 SERTTI ISKOKSIA, 1 kpl, 0.1 g, x:210, y:988.

1790 KVARTSI-ISKOKSIA, 1 kpl, 1.8 g, x:210, y:988.

1791 KVARTSI-ISKOKSIA, 1 kpl, 11 g, x:21045, y:98888.

#### KERROS 5

1792 SAVIASTIAN PALOJA, 1 kpl, 5.2 g, x:21058, y:98885.  
Koristeena on kampaleimoja.Sekoitteena on asbestia.  
Mitat: 55 x 25 x 5 mm.

Ruutu: 210/989

KERROS 2

1793 KVARTSI-ISKOKSIA, 1 kpl, 5.2 g, x:21093, y:98935.

1794 SAVIASTIAN PALOJA, 1 kpl, 0.3 g, x:210, y:989.  
Sekoitteena on asbestia.

1795 KVARTSI-ISKOKSIA, 3 kpl, 4.3 g, x:210, y:989.

1796 SAVIASTIAN PALOJA, 1 kpl, 3.1 g, x:21034, y:98941.  
Sekoitteena on asbestia.

1797 SAVIASTIAN PALOJA, 1 kpl, 2.8 g, x:21074, y:98966.  
Koristeena on kampaleimoja.Sekoitteena on asbestia.

1798 KVARTSI-ISKOKSIA, 1 kpl, 2.1 g, x:21078, y:98966.

1799 SAVIASTIAN PALOJA, 1 kpl, 0.4 g, x:21078, y:98966.  
Sekoitteena on asbestia.

1800 SAVIASTIAN PALOJA, 1 kpl, 2.7 g, x:210, y:989.  
Sekoitteena on asbestia.

1801 KVARTSIYTIMIÄ, 1 kpl, 126.1 g, x:21001, y:98914.

1802 SAVIASTIAN PALOJA, 1 kpl, 5.9 g, x:21010, y:98999.  
Koristeena on kampaleimoja.Sekoitteena on asbestia.  
Mitat: 45 x 25 x 5 mm.

KERROS 3

1803 KVARTSI-ISKOKSIA, 2 kpl, 0.4 g, x:21093, y:98950.

1804 SAVIASTIAN PALOJA, 2 kpl, 0.9 g, x:21073, y:98965.  
Sekoitteena on asbestia.

1805 SAVIASTIAN PALOJA, 5 kpl, 2.5 g, x:210, y:989.  
Sekoitteena on asbestia.

1806 KVARTSI-ISKOKSIA, 1 kpl, 1 g, x:210, y:989.

1807 KVARTSI-ISKOKSIA, 1 kpl, 3.9 g, x:21091, y:98979.

1808 KVARTSI-ISKOKSIA, 1 kpl, 8.9 g, x:21053, y:98974.

1809 SAVIASTIAN PALOJA, 3 kpl, 2.8 g, x:210, y:989.  
Sekoitteena on asbestia.

1810 ASBESTIA, 1 kpl, 0.3 g, x:210, y:989.



1998

KM 30892

Outokumpu 2 Sätös

KM 30892

- 1811 KVARTSI-ISKOKSIA, 2 kpl, 1.6 g, x:210, y:989.
- 1812 KVARTSI-ISKOKSIA, 1 kpl, 0.1 g, x:21055, y:98944.
- 1813 KVARTSI-ISKOKSIA, 1 kpl, 2.9 g, x:21023, y:98990.
- 1814 KVARTSI-ISKOKSIA, 1 kpl, 3 g, x:21054, y:98941.
- 1815 KVARTSI-ISKOKSIA, 1 kpl, 1.5 g, x:21090, y:98969.  
Materiaali on savukvartsia.
- 1816 SAVIASTIAN PALOJA, 1 kpl, 0.3 g, x:21075, y:98947.  
Sekoitteena on asbestia.
- 1817 KVARTSI-ISKOKSIA, 2 kpl, 1 g, x:21075, y:98947.
- 1818 SAVIASTIAN PALOJA, 1 kpl, 2 g, x:21091, y:98966.  
Sekoitteena on asbestia.
- 1819 SAVIASTIAN PALOJA, 1 kpl, 0.5 g, x:21085, y:98966.  
Sekoitteena on asbestia.

KERROS 4

- 1820 PUNAMULTAA, 2 kpl, 1.1 g, x:210, y:989.
- 1821 SAVIASTIAN PALOJA, 3 kpl, 1.3 g, x:210, y:989.  
Sekoitteena on asbestia.
- 1822 PALANUTTA SAVEA, 1 kpl, 1.2 g, x:210, y:989. Massassa ei  
näy sekoitteita vaan ilmeisesti havuneulasten,  
painanteita.
- 1823 KVARTSI-ISKOKSIA, 4 kpl, 4.3 g, x:210, y:989.
- 1824 SAVIASTIAN PALOJA, 1 kpl, 1.2 g, x:210, y:989.  
Sekoitteena on asbestia.
- 1825 KVARTSI-ISKOKSIA, 1 kpl, 0.4 g, x:210, y:989.

KERROS 5

- 1826 SAVIASTIAN PALOJA, 1 kpl, 0.6 g, x:21065, y:98932.  
Sekoitteena on asbestia.
- 1827 KVARTSI-ISKOKSIA, 1 kpl, 0.3 g, x:21066, y:98989.
- 1828 SAVIASTIAN PALOJA, 1 kpl, 2.1 g, x:21005, y:98945.  
Koristeena on kampaleimoja.Sekoitteena on asbestia.
- 1829 SAVIASTIAN PALOJA, 2 kpl, 0.6 g, x:21089, y:98915.  
Sekoitteena on asbestia.
- 1830 KVARTSI-ISKOKSIA, 2 kpl, 0.4 g, x:210, y:989.

1831 SAVIASTIAN PALOJA, 7 kpl, 2.7 g, x:210, y:989.

Sekoitteena on asbestia.

1832 KVARTSI-ISKOKSIA, 8 kpl, 3.8 g, x:210, y:989.

1833 KVARTSI-ISKOKSIA, 3 kpl, 0.9 g, x:21050, y:98927.

1834 KVARTSI-ISKOKSIA, 2 kpl, 0.8 g, x:21090, y:98978.

1835 SAVIASTIAN PALOJA, 11 kpl, 16.6 g, x:21030, y:98940.

Koristeena on kampaleimoja. Sekoitteena on asbestia.

Palojen sisäpinnalla on karstaa. Mitat: 47 x 62 x 5 mm.

#### KERROS 8

1836 SAVIASTIAN PALOJA, 5 kpl, 3.2 g, x:21050, y:98995.

Sekoitteena on asbestia.

#### KERROS 9

1837 SAVIASTIAN PALOJA, 2 kpl, 2.9 g, x:21098, y:98980.

Sekoitteena on asbestia. Toisessa paloista on karstaa.

#### KERROS 5

1838 KVARTSI-ISKOKSIA, 1 kpl, 0.7 g, x:21067, y:98960.

1839 KVARTSI-ISKOKSIA, 1 kpl, 1.5 g, x:21050, y:98912.

#### KERROS 8

1840 KVARTSI-ISKOKSIA, 1 kpl, 0.5 g, x:21032, y:98998.

1998

KM 30892

Outokumpu 2 Sätös

KM 30892

KERROS 11

1841 SAVIASTIAN PALOJA, 11 kpl, 9.7 g, x:21011, y:98935.  
Koristeena on kampaleimoja.Sekoitteena on asbestia.  
Mitat: 48 x 36 x 5 mm.

1842 KVARTSIYTIMIÄ, 1 kpl, 23.3 g, x:21017, y:98936.

1843 SAVIASTIAN PALOJA, 1 kpl, 1.9 g, x:21060, y:98907.  
Sekoitteena on asbestia.

1844 KVARTSI-ISKOKSIA, 1 kpl, 3.6 g, x:21021, y:98960.

Ruutu: 210/990

KERROS 2

1845 SAVIASTIAN PALOJA, 1 kpl, 11.2 g, x:21028, y:99016. Pala on astian reunasta, joka on taivutettu sisäänpäin. Reunan päällä on kampaleimapainanteita, kyljessä luupainanteita, sekoitteena on kivimurskettä ja asbestia. Protopöljää.  
Mitat: 42 x 24 x 8-9 mm.

1846 ESINE, TALTTA, 1 kpl, 2.7 g, x:21086, y:99028.  
Kauttaaltaan hiottu pienoistaltta, jonka materiaali on tumma sädekiviliuske. Taltta on poikkiteräinen. Mitat: 21 x 15 x 6 mm.

1847 SAVIASTIAN PALOJA, 1 kpl, 5.3 g, x:210, y:990. Pala on astian reunasta, joka on taivutettu sisäänpäin. Kts. löytö n:o 1845. Reunan päällä on kampaleimoja. Massa on värjätty punertavaksi. Sekoitteena on asbestia. Mitat: 37 x 21 x 0 mm.

## KERROS 3

- 1848 KVARTSIYTIMIÄ, 1 kpl, 9.7 g, x:21066, y:99074.
- 1849 SAVIASTIAN PALOJA, 1 kpl, 0.7 g, x:21062, y:99010.  
Sekoitteena on asbestia.
- 1850 KVARTSI-ISKOKSIA, 1 kpl, 0.2 g, x:21010, y:99020.
- 1851 SAVIASTIAN PALOJA, 2 kpl, 0.5 g, x:21040, y:99010.  
Sekoitteena on asbestia.
- 1852 KVARTSI-ISKOKSIA, 1 kpl, 1.4 g, x:21040, y:99010.
- 1853 ASBESTIA, 2 kpl, 0.9 g, x:210, y:950.
- 1854 KVARTSI-ISKOKSIA, 1 kpl, 0.1 g, x:21035, y:99045.

## KERROS 4

- 1855 KVARTSI-ISKOKSIA, 1 kpl, 1.1 g, x:21020, y:99045.

1856 SAVIASTIAN PALOJA, 4 kpl, 1.3 g, x:210, y:990.

Sekoitteena on asbestia.

1857 KVARTSI-ISKOKSIA, 2 kpl, 1.6 g, x:210, y:990.

1858 SAVIASTIAN PALOJA, 1 kpl, 0.6 g, x:21065, y:99055.

Koristeena on pienien kuoppien rivejä.Sekoitteena on asbestia.

1859 SAVIASTIAN PALOJA, 1 kpl, 2.7 g, x:21046, y:99045.

Koristeena on pienien kuoppien rivejä.Sekoitteena on asbestia.

1860 SAVIASTIAN PALOJA, 1 kpl, 1.6 g, x:21070, y:99047.

Koristeena on pienien kuoppien rivejä.Sekoitteena on asbestia.

1861 KVARTSI-ISKOKSIA, 1 kpl, 0.9 g, x:21040, y:99020.

1862 SAVIASTIAN PALOJA, 2 kpl, 1.4 g, x:21048, y:99015.

Sekoitteena on asbestia.

#### KERROS 5

1863 SAVIASTIAN PALOJA, 1 kpl, 0.5 g, x:210, y:990.

Sekoitteena on asbestia.

#### KERROS 4

1864 KVARTSI-ISKOKSIA, 3 kpl, 5.4 g, x:210, y:990.

#### KERROS 5

1865 SAVIASTIAN PALOJA, 13 kpl, 12.7 g, x:210, y:990.

Joissakin paloissa on koristeena pieniä kuoppia.

Sekoitteena on asbestia.

1866 KVARTSI-ISKOKSIA, 5 kpl, 5.2 g, x:210, y:990.

1867 KVARTSIYTIMIÄ, 1 kpl, 7.1 g, x:21090, y:95060.

Bipolaariydin.

1868 KVARTSI-ISKOKSIA, 1 kpl, 0.5 g, x:21015, y:95046.

1869 SAVIASTIAN PALOJA, 2 kpl, 0.4 g, x:21022, y:99065.

Sekoitteena on asbestia.

#### KERROS 8

1870 SAVIASTIAN PALOJA, 1 kpl, 1.8 g, x:21005, y:99005.

Sekoitteena on asbestia.

- 1871 SAVIASTIAN PALOJA, 2 kpl, 1.2 g, x:21013, y:99041.  
Sekoitteena on asbestia.
- 1872 SAVIASTIAN PALOJA, 5 kpl, 2 g, x:21045, y:99012.  
Sekoitteena on asbestia.
- 1873 KVARTSI-ISKOKSIA, 1 kpl, 1.7 g, x:21072, y:99015.
- 1874 SAVIASTIAN PALOJA, 9 kpl, 5.1 g, x:21060, y:99020.  
Sekoitteena on asbestia.
- 1875 SAVIASTIAN PALOJA, 4 kpl, 6.1 g, x:21069, y:99000.  
Koristeena on kampaleimoja.Sekoitteena on asbestia.
- 1876 SAVIASTIAN PALOJA, 108 kpl, 72 g, x:21048, y:99020.  
Koristeena on kampaleimoja.Sekoitteena on asbestia.
- 1877 SAVIASTIAN PALOJA, 2 kpl, 7.1 g, x:21028, y:99000.  
Koristeena on kampaleimoja.Sekoitteena on asbestia.  
Mitat: 40 x 23 x 6 mm.
- 1878 SAVIASTIAN PALOJA, 2 kpl, 0.7 g, x:21046, y:99020.  
Sekoitteena on asbestia.
- 1879 SAVIASTIAN PALOJA, 4 kpl, 7 g, x:21060, y:99026. Yksi paloista on astian reunasta, joka on taivutettu sisäänpäin, Koristeena on kampaleimoja.Sekoitteena on asbestia.

1998

KM 30892

Outokumpu 2 Sätös

KM 30892

1880 SAVIASTIAN PALOJA, 1 kpl, 1.8 g, x:21058, y:99065.  
Sekoitteena on asbestia.

1881 SAVIASTIAN PALOJA, 21 kpl, 53.3 g, x:21052, y:99010.  
Koristeena on kampaleimoja, jotka muodostavat  
kalanruotokuvion. Sekoitteena on asbestia. Mitat: 50 x 50  
x 5 mm.

1882 KVARTSI-ISKOKSIA, 1 kpl, 4.1 g, x:21000, y:99046.

1883 SAVIASTIAN PALOJA, 1 kpl, 2.6 g, x:21080, y:99077.

Sekoitteena on asbestia.

1884 SAVIASTIAN PALOJA, 1 kpl, 0.4 g, x:21060, y:99050.

Sekoitteena on asbestia.

1885 KVARTSI-ISKOKSIA, 1 kpl, 0.6 g, x:21064, y:99080.

#### KERROS 9

1886 SAVIASTIAN PALOJA, 2 kpl, 0.4 g, x:21087, y:99050.

Sekoitteena on asbestia.

1887 SAVIASTIAN PALOJA, 91 kpl, 88.8 g, x:21020, y:99038.

Koristeena on lyhyitä nuorapainanteita. Sekoitteena on asbestia. Joissakin paloista on karstaa. Mitat: 40 x 35 x 5 mm.

1888 KVARTSI-ISKOKSIA, 1 kpl, 0.1 g, x:21087, y:99050.



1889 SAVIASTIAN PALOJA, 1 kpl, 8.1 g, x:21000, y:99046. Pala  
taipuu voimakkaasti ja on ehkä astian reunasta.  
Sekoitteena on asbestia. Mitat: 30 x 47 x 7 mm.

1890 ASBESTIA, 1 kpl, 0.2 g, x:210, y:990.

1891 SAVIASTIAN PALOJA, 1 kpl, 0.2 g, x:21050, y:99072.  
Sekoitteena on asbestia.

1892 KVARTSI-ISKOKSIA, 1 kpl, 0.2 g, x:21073, y:99042.

1893 SAVIASTIAN PALOJA, 1 kpl, 0.3 g, x:21084, y:99083.  
Sekoitteena on asbestia.

1894 KVARTSI-ISKOKSIA, 1 kpl, 1.5 g, x:21084, y:99083.

1895 SAVIASTIAN PALOJA, 114 kpl, 129.4 g, x:21055, y:99015.  
Koristeena on kalanruotokuvion muodostavia kampaleimoja.  
Sekoitteena on asbestia. Mitat: 45 x 30 x 5 mm.

1896 SAVIASTIAN PALOJA, 1 kpl, 7.4 g, x:21055, y:99015.

Palassa on suora kulma ja se on joko astian reunasta tai, pohjakulmasta. Koristeena on kampaleimoja ja mahdollisesti, nuorapainanteita. Sekoitteena on asbestia. Mitat: 53 x 20 x 11 mm.

#### KERROS 10

1897 SAVIASTIAN PALOJA, 2 kpl, 5.3 g, x:21055, y:99068.

Sekoitteena on asbestia.

Ruutu: 210/991

#### KERROS 3

1898 SAVIASTIAN PALOJA, 3 kpl, 3.8 g, x:21012, y:99180.

Sekoitteena on asbestia.

#### KERROS 4

1899 SAVIASTIAN PALOJA, 1 kpl, 1.5 g, x:21099, y:99135.

Sekoitteena on asbestia.

#### KERROS 2

1900 SAVIASTIAN PALOJA, 2 kpl, 1 g, x:21082, y:99175.

Sekoitteena on asbestia.

#### KERROS 4

1901 SAVIASTIAN PALOJA, 7 kpl, 5.4 g, x:210, y:991.

Sekoitteena on asbestia.

1902 SAVIASTIAN PALOJA, 13 kpl, 4 g, x:210, y:991. Sekoitteena on asbestia.

1903 SAVIASTIAN PALOJA, 9 kpl, 6 g, x:21095, y:99170.

Sekoitteena on asbestia.

## KERROS 5

1904 SAVIASTIAN PALOJA, 1 kpl, 4.5 g, x:21063, y:99188.  
Sekoitteena on asbestia.

1905 SAVIASTIAN PALOJA, 5 kpl, 6.8 g, x:210, y:991. Koristeena  
on kampaleimoja.Sekoitteena on asbestia.

## KERROS 8

1906 SAVIASTIAN PALOJA, 1 kpl, 0.2 g, x:21080, y:99125.  
Sekoitteena on asbestia.

Ruutu: 210/992

## KERROS 2

1907 SAVIASTIAN PALOJA, 2 kpl, 1 g, x:21093, y:99221.  
Sekoitteena on asbestia.

1908 KVARTSI-ISKOKSIA, 2 kpl, 10.5 g, x:21093, y:99221.

## KERROS 3

1909 SAVIASTIAN PALOJA, 2 kpl, 1.4 g, x:210, y:992.  
Sekoitteena on asbestia.

1910 KVARTSI-ISKOKSIA, 6 kpl, 9.9 g, x:210, y:992.

## KERROS 4

1911 KVARTSIYTIMIÄ, 1 kpl, 23.4 g, x:210, y:992.

1912 SAVIASTIAN PALOJA, 3 kpl, 5.7 g, x:21085, y:99215.  
Koristeena on kampaleimoja.Sekoitteena on asbestia.

## KERROS 5

1913 KVARTSI-ISKOKSIA, 1 kpl, 1 g, x:210, y:992.

1914 SAVIASTIAN PALOJA, 1 kpl, 14.3 g, x:21003, y:99280. Pala on astian reunasta, joka on murtunut. Sekoitteena on asbestia. Mitat: 63 x 42 x 10 mm.

## KERROS 9

1915 SAVIASTIAN PALOJA, 1 kpl, 1.6 g, x:21060, y:99240.  
Sekoitteena on asbestia.

1916 KVARTSI-ISKOKSIA, 1 kpl, 1.5 g, x:21030, y:99265.

Ruutu: 210/993

## KERROS 3

1917 KVARTSI-ISKOKSIA, 1 kpl, 9.4 g, x:21026, y:99335.

1918 KVARTSI-ISKOKSIA, 1 kpl, 6.4 g, x:21011, y:99340.

1919 KVARTSI-ISKOKSIA, 1 kpl, 82.9 g, x:21015, y:99364.

## KERROS 4

1920 KVARTSI-ISKOKSIA, 2 kpl, 0.9 g, x:210, y:993.

1921 SAVIASTIAN PALOJA, 1 kpl, 1.1 g, x:21035, y:99346.  
Sekoitteena on asbestia.

1922 ESINE, KATKELMA, 1 kpl, 0.4 g, x:21020, y:99370.  
Kiviesineen katkelma, jossa on kaksi hiottua sivua.  
Materiaali on tummaa liusketta. Mitat: 14 x 8 x 4 mm.

1923 KVARTSI-ISKOKSIA, 4 kpl, 1.5 g, x:21035, y:99346.

## KERROS 7

1924 SAVIASTIAN PALOJA, 1 kpl, 4 g, x:21015, y:99305.  
Koristeena on kampaleimoja. Sekoitteena on asbestia.

1925 KVARTSI-ISKOKSIA, 1 kpl, 5.1 g, x:21095, y:99380.

KERROS 8

1926 KVARTSI-ISKOKSIA, 1 kpl, 0.3 g, x:21097, y:99325.

Ruutu: 210/994

KERROS 1

1927 KVARTSI-ISKOKSIA, 6 kpl, 1.5 g, x:21008, y:99445.

KERROS 2

1928 KVARTSI-ISKOKSIA, 2 kpl, 2.8 g, x:21000, y:99456.

KERROS 3

1929 SAVIASTIAN PALOJA, 1 kpl, 0.1 g, x:21099, y:99490.  
Sekoitteena on asbestia.

1930 KVARTSI-ISKOKSIA, 3 kpl, 57 g, x:21026, y:99436.  
Materiaalissa on vaaleaa kiille- ja hiekkakiveä epäpuhtautena.

1931 KVARTSI-ISKOKSIA, 21 kpl, 70.5 g, x:21040, y:99435.

1932 KVARTSI-ISKOKSIA, 3 kpl, 5 g, x:21052, y:99425.

KERROS 4

1933 KVARTSIYTIMIÄ, 1 kpl, 3.2 g, x:21044, y:99435.

1934 KVARTSI-ISKOKSIA, 3 kpl, 3.9 g, x:21044, y:99435.

KERROS 3

1935 KVARTSI-ISKOKSIA, 2 kpl, 2.1 g, x:21055, y:99440.

KERROS 4

1936 KVARTSIYTIMIÄ, 1 kpl, 8.3 g, x:21005, y:99460.

1937 KVARTSI-ISKOKSIA, 2 kpl, 0.3 g, x:210, y:994.

KERROS 5

1938 KVARTSI-ISKOKSIA, 1 kpl, 0.4 g, x:210, y:994.

1939 KVARTSI-ISKOKSIA, 3 kpl, 0.8 g, x:21047, y:99435.

1940 KVARTSI-ISKOKSIA, 2 kpl, 4 g, x:21010, y:99488.

1941 KVARTSI-ISKOKSIA, 2 kpl, 2.1 g, x:21018, y:99493.

1942 KVARTSIYTIMIÄ, 1 kpl, 6.6 g, x:21024, y:99463.

1943 KVARTSI-ISKOKSIA, 1 kpl, 5.7 g, x:21024, y:99463.

1944 KVARTSI-ISKOKSIA, 15 kpl, 71.6 g, x:21024, y:99439.

1945 SAVIASTIAN PALOJA, 1 kpl, 1.6 g, x:21070, y:99460.  
Sekoitteena on asbestia.

1946 KVARTSIYTIMIÄ, 1 kpl, 31.8 g, x:21050, y:99455.

1947 KVARTSI-ISKOKSIA, 1 kpl, 1.6 g, x:21050, y:99455.

KERROS 6

1948 KVARTSI-ISKOKSIA, 1 kpl, 0.8 g, x:21040, y:99477.

1949 KVARTSI-ISKOKSIA, 1 kpl, 12.2 g, x:21054, y:99460.

KERROS 8

1950 KVARTSI-ISKOKSIA, 1 kpl, 2.1 g, x:21077, y:99487.

1951 KVARTSI-ISKOKSIA, 1 kpl, 1.4 g, x:21064, y:99494.

KERROS 9

1952 KVARTSI-ISKOKSIA, 1 kpl, 1.9 g, x:21030, y:99473.

Ruutu: 210/995

KERROS 1

1953 KVARTSIESINE, KAAVIN, 1 kpl, 15.2 g, x:21087, y:99575.  
Mitat: 38 x 25 x 13 mm.

1954 ESINE, KATKELMA, 1 kpl, 6.7 g, x:21082, y:99575.  
Alkuperäisen esineen hiottua pintaa on kolmella sivulla.  
Lohkeamapintaa on hiottu uudelleen. Materiaali on  
vihreää, liusketta. Mitat: 46 x 15 x 8 mm.

## KERROS 2

1955 KVARTSI-ISKOKSIA, 1 kpl, 2.6 g, x:21067, y:99539.

## KERROS 3

1956 SAVIASTIAN PALOJA, 1 kpl, 0.3 g, x:21080, y:99587.  
Sekoitteena on asbestia.

1957 SAVIASTIAN PALOJA, 1 kpl, 0.5 g, x:210, y:995.  
Sekoitteena on asbestia.

1958 KVARTSI-ISKOKSIA, 1 kpl, 0.2 g, x:21020, y:99540.

1959 KVARTSI-ISKOKSIA, 1 kpl, 2.3 g, x:21085, y:99554.  
Materiaali on savukvartsia.

## KERROS 5

1960 KVARTSI-ISKOKSIA, 1 kpl, 1.1 g, x:21030, y:99530.

## KERROS 8

1961 ESINE, TALTTA, 1 kpl, 28.4 g, x:21080, y:99567. Taltan poikkileikkaus on epäsymmetrinen ja esine on ilmeisesti, työstetty uudelleen. Materiaali on vihreää sädekiviliusketta. Esine on kauttaaltaan hiottu ja kannassa on lohkeamia. Mitat: 40 x 30 x 12 mm.

1962 KVARTSI-ISKOKSIA, 1 kpl, 1.7 g, x:21063, y:99555.

1963 KVARTSI-ISKOKSIA, 2 kpl, 0.1 g, x:21000, y:99505.

1964 SAVIASTIAN PALOJA, 1 kpl, 1.7 g, x:21000, y:99538.  
Sekoitteena on asbestia.

#### KERROS 9

1965 SAVIASTIAN PALOJA, 1 kpl, 0.3 g, x:21084, y:99590.  
Sekoitteena on asbestia.

1966 KVARTSI-ISKOKSIA, 1 kpl, 1.2 g, x:21040, y:99598.

1967 SAVIASTIAN PALOJA, 1 kpl, 1.5 g, x:21095, y:99598.  
Sekoitteena on asbestia.

#### KERROS 10

1968 KVARTSI-ISKOKSIA, 1 kpl, 3.4 g, x:21090, y:99515.

1969 KVARTSI-ISKOKSIA, 1 kpl, 0.1 g, x:21045, y:99587.

#### KERROS 11

1970 KVARTSI-ISKOKSIA, 1 kpl, 5.8 g, x:21020, y:99582.  
Materiaali on savukvartsia.



Ruutu: 210/996

KERROS 1

1971 SAVIASTIAN PALOJA, 1 kpl, 1.8 g, x:21010, y:99672.  
Sekoitteena on asbestia.

KERROS 2

1972 KVARTSI-ISKOKSIA, 1 kpl, 1.6 g, x:21098, y:99685.

1973 KVARTSI-ISKOKSIA, 1 kpl, 0.9 g, x:21006, y:99620.

1974 KVARTSI-ISKOKSIA, 1 kpl, 1.2 g, x:21060, y:99629.

1975 KVARTSI-ISKOKSIA, 1 kpl, 0.4 g, x:21047, y:99662.

1976 KVARTSI-ISKOKSIA, 1 kpl, 1.3 g, x:21002, y:99644.

1977 KVARTSI-ISKOKSIA, 1 kpl, 0.3 g, x:21054, y:99675.

1978 KVARTSIESINE, VEITSI, 1 kpl, 3.9 g, x:21008, y:99622.  
Mitat: 22 x 26 x 6 mm.

1979 SAVIASTIAN PALOJA, 1 kpl, 4.3 g, x:21084, y:99648.  
Sekoitteena on asbestia.

1980 SAVIASTIAN PALOJA, 1 kpl, 2 g, x:21066, y:99660.  
Sekoitteena on asbestia.

KERROS 4

1981 KVARTSI-ISKOKSIA, 1 kpl, 0.7 g, x:21063, y:99684.  
Materiaali on savukvartsia.

KERROS 5

1982 SAVIASTIAN PALOJA, 1 kpl, 0.9 g, x:21060, y:99699.  
Sekoitteena on asbestia.

KERROS 6

1983 KVARTSI-ISKOKSIA, 1 kpl, 1.7 g, x:21022, y:99615.

1984 KVARTSI-ISKOKSIA, 1 kpl, 0.3 g, x:21080, y:99625.

1985 KVARTSI-ISKOKSIA, 1 kpl, 6.5 g, x:21099, y:99693.

1986 PII-ISKOKSIA, 1 kpl, 0.1 g, x:21060, y:99650. Materiaali on väriltään ruskeanharmaata.

## KERROS 2

1987 SAVIASTIAN PALOJA, 2 kpl, 0.9 g, x:21017, y:99635.  
Sekoitteena on asbestia.

## KERROS 7

1988 KVARTSI-ISKOKSIA, 1 kpl, 0.1 g, x:21065, y:99690.

## KERROS 9

1989 SAVIASTIAN PALOJA, 1 kpl, 4.1 g, x:21058, y:99670.  
Koristeena on kampaleimoja.Sekoitteena on asbestia.

1990 SAVIASTIAN PALOJA, 1 kpl, 0.3 g, x:21020, y:99670.  
Sekoitteena on asbestia.

1991 KVARTSI-ISKOKSIA, 1 kpl, 6 g, x:21036, y:99630.

1992 KVARTSI-ISKOKSIA, 1 kpl, 1.9 g, x:21085, y:99610.

1993 SAVIASTIAN PALOJA, 1 kpl, 0.8 g, x:21080, y:99630.  
Sekoitteena on asbestia.

1994 SAVIASTIAN PALOJA, 2 kpl, 1.9 g, x:21052, y:99640.  
Sekoitteena on asbestia.

1995 KVARTSI-ISKOKSIA, 1 kpl, 9.9 g, x:21087, y:99610.  
Materiaali on savukvartsia.

1996 SAVIASTIAN PALOJA, 2 kpl, 14.9 g, x:21012, y:99698.  
Koristeena on kampaleimoja, jotka muodostavat  
kalanruotokuvion. Sekoitteena on asbestia. Mitat: 50 x 53  
x 4 mm.

1997 SAVIASTIAN PALOJA, 1 kpl, 0.7 g, x:21043, y:99690.  
Sekoitteena on asbestia.

## KERROS 10

1998 KVARTSI-ISKOKSIA, 1 kpl, 3.4 g, x:21050, y:99647.  
Materiaali on savukvartsia.

1999 KVARTSIYTIMIÄ, 1 kpl, 28.3 g, x:21040, y:99633.

2000 KVARTSI-ISKOKSIA, 1 kpl, 0.9 g, x:21087, y:99644.

## KERROS 11

2001 KVARTSI-ISKOKSIA, 1 kpl, 0.8 g, x:21045, y:99618.

2002 KVARTSI-ISKOKSIA, 2 kpl, 23 g, x:21040, y:99628.

2003 KVARTSI-ISKOKSIA, 1 kpl, 0.4 g, x:21010, y:99626.

2004 SAVIASTIAN PALOJA, 2 kpl, 4.7 g, x:21036, y:99663. Toinen  
paloista on astian reunasta, joka on suora ja hieman,  
ulospäin profiloitu. Sekoitteena on asbestia. Mitat: 25 x  
16 x 5 mm.

2005 KVARTSI-ISKOKSIA, 4 kpl, 6.9 g, x:21036, y:99663.

2006 KVARTSIYTIMIÄ, 1 kpl, 7.8 g, x:21036, y:99663.

2007 SAVIASTIAN PALOJA, 5 kpl, 9.5 g, x:21024, y:99660.  
Sekoitteena on asbestia.

2008 SAVIASTIAN PALOJA, 4 kpl, 6 g, x:21000, y:99660.  
Sekoitteena on asbestia.

2009 KVARTSI-ISKOKSIA, 1 kpl, 3.7 g, x:21063, y:99635.

2010 SAVIASTIAN PALOJA, 5 kpl, 3.1 g, x:21020, y:99646.  
Sekoitteena on asbestia.

KERROS 13

2011 SAVIASTIAN PALOJA, 1 kpl, 1.4 g, x:21020, y:99670.  
Sekoitteena on asbestia.

1998

KM 30892

Outokumpu 2 Sätös

KM 30892

KERROS 14

2012 SAVIASTIAN PALOJA, 56 kpl, 294.9 g, x:21050, y:99660.

Koristeena on siksak -kuvioita muodostavia  
kierrenuorapainanteita. Yhdessä paloista on reikä.  
Sekoitteena on asbestia.. Mitat: 85 x 61 x 6 mm.

2013 KVARTSI-ISKOKSIA, 2 kpl, 1 g, x:21050, y:99660.

2014 KVARTSIYTIMIÄ, 1 kpl, 6.9 g, x:21050, y:99660.

Ruutu: 210/997

KERROS 2

2015 SAVIASTIAN PALOJA, 2 kpl, 4.6 g, x:21047, y:99745.  
Sekoitteena on asbestia.

Ruutu: 210/996

KERROS 15

2016 KVARTSI-ISKOKSIA, 6 kpl, 26.1 g, x:21050, y:99677.

Ruutu: 210/997

KERROS 2

2017 SAVIASTIAN PALOJA, 1 kpl, 0.5 g, x:21070, y:99744.  
Sekoitteena on asbestia.

2018 SAVIASTIAN PALOJA, 10 kpl, 4.3 g, x:210, y:997.  
Sekoitteena on asbestia.

2019 SAVIASTIAN PALOJA, 2 kpl, 0.5 g, x:21039, y:99750.  
Sekoitteena on asbestia.

2020 SAVIASTIAN PALOJA, 1 kpl, 3.2 g, x:21025, y:99771. Pala  
on astian reunalista.Sekoitteena on asbestia.

2021 SAVIASTIAN PALOJA, 3 kpl, 1.1 g, x:21057, y:99746.  
Sekoitteena on asbestia.

2022 SAVIASTIAN PALOJA, 6 kpl, 0.8 g, x:210, y:997.  
Sekoitteena on asbestia.

2023 KVARTSI-ISKOKSIA, 1 kpl, 0.5 g, x:21025, y:99731.

2024 SAVIASTIAN PALOJA, 3 kpl, 0.5 g, x:21058, y:99775.  
Sekoitteena on asbestia.

2025 SAVIASTIAN PALOJA, 2 kpl, 0.5 g, x:21050, y:99756.  
Sekoitteena on asbestia.

2026 KVARTSI-ISKOKSIA, 1 kpl, 2.3 g, x:21062, y:99742.

2027 SAVIASTIAN PALOJA, 5 kpl, 0.5 g, x:21030, y:99724.  
Sekoitteena on asbestia.

2028 SAVIASTIAN PALOJA, 1 kpl, 0.5 g, x:21005, y:99734.  
Sekoitteena on asbestia.

2029 KVARTSI-ISKOKSIA, 1 kpl, 5.1 g, x:21025, y:99710.

1998

KM 30892

Outokumpu 2 Sätös

KM 30892

2030 SAVIASTIAN PALOJA, 2 kpl, 0.2 g, x:21031, y:99759.

2031 SAVIASTIAN PALOJA, 11 kpl, 1.9 g, x:210, y:997.

2032 SAVIASTIAN PALOJA, 1 kpl, 0.1 g, x:21031, y:99702.  
Sekoitteena on asbestia.

2033 SAVIASTIAN PALOJA, 3 kpl, 0.8 g, x:21050, y:99766.  
Sekoitteena on asbestia.

2034 SAVIASTIAN PALOJA, 1 kpl, 0.3 g, x:21031, y:99726.  
Sekoitteena on asbestia.

2035 SAVIASTIAN PALOJA, 1 kpl, 0.4 g, x:21038, y:99777.  
Sekoitteena on asbestia.

#### KERROS 3

2036 KVARTSI-ISKOKSIA, 1 kpl, 0.2 g, x:21000, y:99770.

2037 SAVIASTIAN PALOJA, 1 kpl, 4.7 g, x:21003, y:99768.  
Sekoitteena on asbestia.

2038 SAVIASTIAN PALOJA, 9 kpl, 9.1 g, x:210, y:997.  
Sekoitteena on asbestia.

2039 KVARTSI-ISKOKSIA, 2 kpl, 2.7 g, x:210, y:997.

2040 SAVIASTIAN PALOJA, 2 kpl, 0.7 g, x:21002, y:99766.  
Sekoitteena on asbestia.

#### KERROS 4

2041 KVARTSI-ISKOKSIA, 2 kpl, 0.1 g, x:21070, y:99780.

2042 SAVIASTIAN PALOJA, 2 kpl, 0.6 g, x:210, y:997.  
Sekoitteena on asbestia.

2043 KVARTSI-ISKOKSIA, 2 kpl, 0.8 g, x:210, y:997.

2044 SAVIASTIAN PALOJA, 4 kpl, 2.7 g, x:21040, y:99773.  
Sekoitteena on asbestia.

2045 KVARTSI-ISKOKSIA, 1 kpl, 0.3 g, x:21040, y:99773.

2046 KVARTSI-ISKOKSIA, 1 kpl, 7.3 g, x:21017, y:99708.

#### KERROS 5

2047 KVARTSI-ISKOKSIA, 1 kpl, 1.4 g, x:21030, y:99745.

2048 SAVIASTIAN PALOJA, 1 kpl, 2.1 g, x:21005, y:99795.  
Sekoitteena on asbestia.

2049 SAVIASTIAN PALOJA, 7 kpl, 6.3 g, x:21090, y:99780.

Sekoitteena on asbestia.

2050 KVARTSI-ISKOKSIA, 1 kpl, 1.3 g, x:21090, y:99780.

2051 SAVIASTIAN PALOJA, 2 kpl, 0.5 g, x:210, y:997.

Sekoitteena on asbestia.

2052 KVARTSI-ISKOKSIA, 4 kpl, 1.5 g, x:210, y:997.

#### KERROS 6

2053 SAVIASTIAN PALOJA, 1 kpl, 0.5 g, x:21040, y:99730.

Sekoitteena on asbestia.

2054 SAVIASTIAN PALOJA, 1 kpl, 17.5 g, x:21090, y:99770. Pala on astian reunasta, joka on taivutettu sisäänpäin.

Koristeena on kampaleimoja. Sisäpinta on nokeentunut.

Mitat: 48 x 48 x 7-5 mm.

2055 KVARTSI-ISKOKSIA, 1 kpl, 2.7 g, x:21010, y:99783.

#### KERROS 7

2056 SAVIASTIAN PALOJA, 1 kpl, 0.1 g, x:21058, y:99730.

Sekoitteena on asbestia.



1998

KM 30892

Outokumpu 2 Sätös

KM 30892

2057 ESINE, TALTTA, 1 kpl, 18.3 g, x:21000, y:99773. Esine on poikkiteräinen taltta, jonka materiaali on viherliuske, Esineen kaikki sivut on hiottu. Terän toisesta kulmasta on lohjennut pala pois. Mitat: 45 x 30 x 9 mm.

2058 SAVIASTIAN PALOJA, 1 kpl, 5.6 g, x:21005, y:99720.  
Sekoitteena on asbestia. Mitat: 45 x 38 x 0 mm.

2059 KVARTSI-ISKOKSIA, 1 kpl, 2.2 g, x:21050, y:99701.

KERROS 8

2060 KVARTSI-ISKOKSIA, 1 kpl, 0.5 g, x:21025, y:99750.

2061 KVARTSI-ISKOKSIA, 1 kpl, 3.5 g, x:21050, y:99750.

2062 KVARTSI-ISKOKSIA, 3 kpl, 1.4 g, x:21020, y:99720.

KERROS 9

2063 KVARTSI-ISKOKSIA, 2 kpl, 0.9 g, x:21020, y:99760.

2064 SAVIASTIAN PALOJA, 1 kpl, 0.5 g, x:21084, y:99770.  
Sekoitteena on asbestia.

KERROS 10

2065 SAVIASTIAN PALOJA, 1 kpl, 1.1 g, x:21060, y:99704.  
Sekoitteena on asbestia.

2066 KVARTSIESINE, VEITSI, 1 kpl, 9 g, x:21050, y:99740.

Mitat: 33 x 27 x 9 mm.

2067 KVARTSI-ISKOKSIA, 1 kpl, 3.4 g, x:21050, y:99740.

KERROS 11

2068 KVARTSI-ISKOKSIA, 1 kpl, 0.2 g, x:21003, y:99700.

2069 KVARTSI-ISKOKSIA, 1 kpl, 1.1 g, x:21070, y:99716.

2070 KVARTSI-ISKOKSIA, 1 kpl, 2.2 g, x:21000, y:99700.

2071 KVARTSI-ISKOKSIA, 1 kpl, 3.1 g, x:21010, y:99710.

2072 SAVIASTIAN PALOJA, 2 kpl, 3.4 g, x:21015, y:99700.

Sekoitteena on asbestia.

2073 KVARTSI-ISKOKSIA, 2 kpl, 3.9 g, x:21015, y:99700.

KERROS 12

2074 KVARTSI-ISKOKSIA, 1 kpl, 1.9 g, x:21056, y:99712.

KERROS 13

2075 KVARTSIYTIMIÄ, 1 kpl, 13.6 g, x:21000, y:99760.

Ruutu: 210/998

KERROS 1

2076 SAVIASTIAN PALOJA, 1 kpl, 1.2 g, x:21027, y:99867.

Sekoitteena on asbestia.

2077 SAVIASTIAN PALOJA, 1 kpl, 6.3 g, x:21072, y:99882.

Sekoitteena on asbestia.

2078 SAVIASTIAN PALOJA, 1 kpl, 3.2 g, x:21090, y:99830. Pala on ilmeisesti tasapohjaisen astian pohjakulmasta. Sekoitteena on asbestia. Mitat: 30 x 24 x 5 mm.

2079 KVARTSI-ISKOKSIA, 1 kpl, 0.5 g, x:21063, y:99880.

2080 SAVIASTIAN PALOJA, 1 kpl, 1.5 g, x:21012, y:99884. Sekoitteena on asbestia.

2081 KVARTSI-ISKOKSIA, 1 kpl, 0.7 g, x:21044, y:99891.

#### KERROS 2

2082 SAVIASTIAN PALOJA, 1 kpl, 0.5 g, x:21080, y:99870. Sekoitteena on asbestia.

2083 SAVIASTIAN PALOJA, 1 kpl, 0.7 g, x:21062, y:99890. Sekoitteena on asbestia.

2084 KVARTSI-ISKOKSIA, 1 kpl, 1.3 g, x:21045, y:99895.

2085 SAVIASTIAN PALOJA, 9 kpl, 5.1 g, x:210, y:998. Yksi paloista on astian reunasta, joka on taivutettu sisäänpäin, Sekoitteena on asbestia. Mitat: 30 x 15 x 5 mm.

2086 KVARTSI-ISKOKSIA, 1 kpl, 1.5 g, x:210, y:998.

2087 SAVIASTIAN PALOJA, 1 kpl, 1.1 g, x:210, y:998. Sekoitteena on asbestia.

#### KERROS 3

2088 SAVIASTIAN PALOJA, 1 kpl, 2.5 g, x:21020, y:99820. Sekoitteena on asbestia.

2089 KVARTSI-ISKOKSIA, 1 kpl, 6.8 g, x:21027, y:99835.

2090 SAVIASTIAN PALOJA, 1 kpl, 0.6 g, x:21000, y:99865. Pala on joko pontista tai astian reunasta. Sekoitteena on asbestia.

2091 SAVIASTIAN PALOJA, 1 kpl, 1.2 g, x:21000, y:99870. Pala on astian reunasta, joka on taivutettu sisäänpäin. Sekoitteena on asbestia.

2092 SAVIASTIAN PALOJA, 13 kpl, 4.3 g, x:210, y:998.  
Sekoitteena on asbestia.

2093 KVARTSI-ISKOKSIA, 2 kpl, 1.2 g, x:210, y:998.

2094 KVARTSI-ISKOKSIA, 1 kpl, 0.6 g, x:21068, y:99862.

2095 SAVIASTIAN PALOJA, 33 kpl, 11.1 g, x:210, y:998.  
Sekoitteena on asbestia.

2096 SAVIASTIAN PALOJA, 1 kpl, 0.7 g, x:210, y:998.  
Sekoitteena on asbestia.

2097 KVARTSI-ISKOKSIA, 3 kpl, 1.3 g, x:210, y:998.

2098 SAVIASTIAN PALOJA, 2 kpl, 9.2 g, x:21023, y:99850.  
Sekoitteena on asbestia.

#### KERROS 4

2099 SAVIASTIAN PALOJA, 1 kpl, 0.9 g, x:21065, y:99845.  
Sekoitteena on asbestia.

2100 SAVIASTIAN PALOJA, 2 kpl, 0.8 g, x:21053, y:99830.  
Sekoitteena on asbestia.

2101 SAVIASTIAN PALOJA, 1 kpl, 8.6 g, x:21028, y:99850.  
Sekoitteena on asbestia. Mitat: 56 x 50 x 5 mm.

2102 KVARTSI-ISKOKSIA, 2 kpl, 6.6 g, x:21050, y:99880.

2103 SAVIASTIAN PALOJA, 1 kpl, 0.9 g, x:21040, y:99847.  
Sekoitteena on asbestia.

2104 SAVIASTIAN PALOJA, 49 kpl, 25.6 g, x:210, y:998.  
Sekoitteena on asbestia.

2105 KVARTSI-ISKOKSIA, 5 kpl, 3.2 g, x:210, y:998. Materiaali on savukvartsia.

2106 SAVIASTIAN PALOJA, 1 kpl, 0.5 g, x:21042, y:99858.  
Sekoitteena on asbestia.

2107 SAVIASTIAN PALOJA, 1 kpl, 1.2 g, x:21030, y:99846.  
Sekoitteena on asbestia.

2108 SAVIASTIAN PALOJA, 1 kpl, 3.4 g, x:21030, y:99857.  
Sekoitteena on asbestia.

2109 SAVIASTIAN PALOJA, 1 kpl, 1.7 g, x:21020, y:99860.  
Sekoitteena on asbestia.

2110 SAVIASTIAN PALOJA, 2 kpl, 1.4 g, x:21005, y:99852.  
Sekoitteena on asbestia.

2111 SAVIASTIAN PALOJA, 1 kpl, 1.4 g, x:21005, y:99870.  
Sekoitteena on asbestia.

2112 SAVIASTIAN PALOJA, 1 kpl, 4.4 g, x:21048, y:99825.  
Sekoitteena on asbestia.

2113 SAVIASTIAN PALOJA, 1 kpl, 0.3 g, x:21065, y:99876.  
Sekoitteena on asbestia.

2114 KVARTSI-ISKOKSIA, 1 kpl, 0.5 g, x:21065, y:99876.

2115 SAVIASTIAN PALOJA, 9 kpl, 11.4 g, x:21050, y:99867.  
Sekoitteena on asbestia.

2116 SAVIASTIAN PALOJA, 3 kpl, 2.6 g, x:21040, y:99845.  
Sekoitteena on asbestia.

2117 SAVIASTIAN PALOJA, 2 kpl, 1.2 g, x:21060, y:99890.  
Sekoitteena on asbestia.

2118 SAVIASTIAN PALOJA, 3 kpl, 1.9 g, x:21045, y:99885.  
Koristeena on leimapainanteita.Sekoitteena on asbestia.

2119 SAVIASTIAN PALOJA, 7 kpl, 4.2 g, x:210, y:998.  
Sekoitteena on asbestia.

2120 KVARTSI-ISKOKSIA, 3 kpl, 1.7 g, x:210, y:998.

2121 SAVIASTIAN PALOJA, 1 kpl, 1 g, x:21040, y:99840.  
Sekoitteena on asbestia.

#### KERROS 5

2122 SAVIASTIAN PALOJA, 1 kpl, 0.6 g, x:21030, y:99827.  
Sekoitteena on asbestia.

2123 SAVIASTIAN PALOJA, 1 kpl, 1.6 g, x:21060, y:99890.  
Sekoitteena on asbestia.

2124 SAVIASTIAN PALOJA, 7 kpl, 3.3 g, x:210, y:998.  
Sekoitteena on asbestia.

2125 SAVIASTIAN PALOJA, 1 kpl, 4.9 g, x:21030, y:99868.  
Sekoitteena on asbestia.

2126 SAVIASTIAN PALOJA, 3 kpl, 9.4 g, x:21020, y:99835.

Sekoitteena on asbestia.

2127 SAVIASTIAN PALOJA, 1 kpl, 2.7 g, x:21050, y:99895.

Sekoitteena on asbestia.

#### KERROS 6

2128 SAVIASTIAN PALOJA, 1 kpl, 0.5 g, x:21040, y:99830.

Sekoitteena on asbestia.

2129 SAVIASTIAN PALOJA, 2 kpl, 22.3 g, x:21030, y:99875.

Sekoitteena on asbestia. Mitat: 50 x 44 x 6 mm.

2130 SAVIASTIAN PALOJA, 1 kpl, 2.5 g, x:21020, y:99862.

Sekoitteena on asbestia.

2131 KVARTSI-ISKOKSIA, 1 kpl, 0.3 g, x:21070, y:99846.

2132 KVARTSI-ISKOKSIA, 1 kpl, 0.1 g, x:21056, y:99880.

2133 SAVIASTIAN PALOJA, 1 kpl, 0.6 g, x:21040, y:99867.

Sekoitteena on asbestia.

#### KERROS 7

2134 SAVIASTIAN PALOJA, 1 kpl, 0.8 g, x:21055, y:99845.

Sekoitteena on asbestia.

2135 SAVIASTIAN PALOJA, 1 kpl, 1.1 g, x:21000, y:99812.

Sekoitteena on asbestia.

2136 KVARTSI-ISKOKSIA, 2 kpl, 1.5 g, x:21020, y:99820.

#### KERROS 10

2137 SAVIASTIAN PALOJA, 2 kpl, 0.3 g, x:21000, y:99838.

Sekoitteena on asbestia.

Ruutu: 211/988

#### KERROS 3

2138 KVARTSI-ISKOKSIA, 1 kpl, 1.3 g, x:21117, y:98890.

2139 SAVIASTIAN PALOJA, 1 kpl, 0.5 g, x:211, y:988.

Sekoitteena on asbestia.

2140 SAVIASTIAN PALOJA, 3 kpl, 1.6 g, x:211, y:988.

Sekoitteena on asbestia.

2141 KVARTSI-ISKOKSIA, 1 kpl, 1.2 g, x:211, y:988. Materiaali on savukvartsia.

## KERROS 4

2142 KVARTSI-ISKOKSIA, 3 kpl, 1.7 g, x:211, y:988.

## KERROS 8

2143 SAVIASTIAN PALOJA, 2 kpl, 6.6 g, x:21160, y:98820.

Sekoitteena on asbestia.

2144 KVARTSI-ISKOKSIA, 2 kpl, 49 g, x:21160, y:98820.

2145 SAVIASTIAN PALOJA, 1 kpl, 1.2 g, x:21100, y:98863.

Sekoitteena on asbestia.

## KERROS 10

2146 SAVIASTIAN PALOJA, 1 kpl, 1.9 g, x:21105, y:98874.

Sekoitteena on asbestia.

## KERROS 11

2147 KVARTSI-ISKOKSIA, 1 kpl, 0.3 g, x:21160, y:98878.

Ruutu: 211/989

## KERROS 3

2148 KVARTSIESINE, KAAVIN, 1 kpl, 4 g, x:21125, y:98977.

Mitat: 23 x 16 x 10 mm.

2149 KVARTSI-ISKOKSIA, 1 kpl, 1.3 g, x:21124, y:98984.

2150 SAVIASTIAN PALOJA, 3 kpl, 6.3 g, x:21147, y:98931.

Koristeena on kampaleimoja.Sekoitteena on asbestia.

Mitat: 25 x 22 x 5 mm.

2151 KVARTSIYTIMIÄ, 1 kpl, 4.6 g, x:21103, y:98993.

2152 SAVIASTIAN PALOJA, 4 kpl, 4.5 g, x:211, y:989.

Sekoitteena on asbestia.

## KERROS 4

2153 SAVIASTIAN PALOJA, 1 kpl, 5.7 g, x:21133, y:98932.

Koristeena on kampaleimoja.Sekoitteena on asbestia.

Mitat: 47 x 42 x 5 mm.

2154 SAVIASTIAN PALOJA, 6 kpl, 4.4 g, x:211, y:989.

Sekoitteena on asbestia.

2155 KVARTSI-ISKOKSIA, 4 kpl, 1.1 g, x:211, y:989. Yksi

iskoksista on savukvartsia.

2156 SAVIASTIAN PALOJA, 1 kpl, 0.6 g, x:21105, y:98936.

Sekoitteena on asbestia.

## KERROS 5

2157 SAVIASTIAN PALOJA, 1 kpl, 2.2 g, x:21190, y:98926.

Koristeena on kampaleimoja.Sekoitteena on asbestia.

2158 SAVIASTIAN PALOJA, 10 kpl, 3.3 g, x:211, y:989.

Sekoitteena on asbestia.

2159 SAVIASTIAN PALOJA, 1 kpl, 1.8 g, x:21157, y:98960.

Sekoitteena on asbestia.

2160 KVARTSI-ISKOKSIA, 1 kpl, 0.2 g, x:21180, y:98946.

## KERROS 8

2161 SAVIASTIAN PALOJA, 1 kpl, 0.5 g, x:21180, y:98980.

Sekoitteena on asbestia.

2162 SAVIASTIAN PALOJA, 1 kpl, 0.4 g, x:21145, y:98910.

Sekoitteena on asbestia.



1998

KM 30892

Outokumpu 2 Sätös

KM 30892

KERROS 9

2163 SAVIASTIAN PALOJA, 1 kpl, 10 g, x:21170, y:98958.

Koristeena on kampaleimoja.Sekoitteena on asbestia.

Mitat: 57 x 40 x 5 mm.

KERROS 10

2164 SAVIASTIAN PALOJA, 1 kpl, 2.3 g, x:21180, y:98967.

Sekoitteena on asbestia.

2165 KVARTSI-ISKOKSIA, 2 kpl, 2 g, x:21177, y:98998.

2166 SAVIASTIAN PALOJA, 2 kpl, 10.7 g, x:21180, y:98999 Toinen paloista on  
astian reunasta, joka on taivutettu  
sisäänpäin. Sekoitteena on asbestia. Mitat: 60 x 33 x 5-7  
mm.

2167 KVARTSI-ISKOKSIA, 1 kpl, 3 g, x:21190, y:98960.

Ruutu: 211/990

#### KERROS 3

2168 ESINE, KATKELMA, 1 kpl, 0.3 g, x:21119, y:99063. Hiotun  
kiviesineen katkelma, jonka materiaali on vihreää,  
liusketta. Katkelman kolmella sivulla ja toisessa päässä  
on, hiontaa. Mitat: 10 x 5 x 5 mm.

2169 SAVIASTIAN PALOJA, 1 kpl, 0.3 g, x:211, y:990.  
Sekoitteena on asbestia.

2170 KVARTSI-ISKOKSIA, 4 kpl, 0.9 g, x:211, y:990.

#### KERROS 4

2171 SAVIASTIAN PALOJA, 1 kpl, 0.4 g, x:21100, y:99072.  
Sekoitteena on asbestia.

2172 SAVIASTIAN PALOJA, 1 kpl, 0.8 g, x:21100, y:99075.  
Sekoitteena on asbestia.

2173 SAVIASTIAN PALOJA, 1 kpl, 0.3 g, x:21135, y:99015.  
Sekoitteena on asbestia.

2174 KVARTSI-ISKOKSIA, 2 kpl, 0.5 g, x:21135, y:99015.

## KERROS 5

- 2175 KVARTSI-ISKOKSIA, 4 kpl, 2 g, x:211, y:990.
- 2176 SAVIASTIAN PALOJA, 1 kpl, 2.9 g, x:21144, y:99022.  
Sekoitteena on asbestia.
- 2177 KVARTSIYTIMIÄ, 1 kpl, 6.4 g, x:21105, y:99055.
- 2178 SAVIASTIAN PALOJA, 1 kpl, 1.6 g, x:21155, y:99077.  
Sekoitteena on asbestia.
- 2179 SAVIASTIAN PALOJA, 1 kpl, 0.2 g, x:211, y:990.  
Sekoitteena on asbestia.
- 2180 KVARTSIESINE, RETUSOITU ISKOS, 1 kpl, 3.8 g, x:21105,  
y:99074. Mitat: 28 x 14 x 10 mm.

## KERROS 8

- 2181 SAVIASTIAN PALOJA, 2 kpl, 1.1 g, x:21113, y:99015.  
Sekoitteena on asbestia.
- 2182 KVARTSI-ISKOKSIA, 1 kpl, 1.1 g, x:21199, y:99090.
- 2183 SAVIASTIAN PALOJA, 3 kpl, 5.5 g, x:21120, y:99013.  
Sekoitteena on asbestia.
- 2184 SAVIASTIAN PALOJA, 1 kpl, 5.4 g, x:21100, y:99052. Pala  
on astian tasapohjasta. Sekoitteena on asbestia. Mitat:  
20 x 25 x 13 mm.

## KERROS 9

2185 SAVIASTIAN PALOJA, 25 kpl, 18.4 g, x:21100, y:99044.

Koristeena on kampaleimoja.Sekoitteena on asbestia.

Mitat: 46 x 25 x 7 mm.

2186 SAVIASTIAN PALOJA, 30 kpl, 16.3 g, x:211, y:990.

Sekoitteena on asbestia. Yksi paloista on astian sisäreuna.

2187 KVARTSI-ISKOKSIA, 1 kpl, 0.5 g, x:211, y:990.

2188 SAVIASTIAN PALOJA, 1 kpl, 0.5 g, x:21105, y:99052.

Sekoitteena on asbestia.

2189 KVARTSI-ISKOKSIA, 1 kpl, 2 g, x:21195, y:99096.

2190 KVARTSI-ISKOKSIA, 1 kpl, 8.4 g, x:21190, y:99007.

2191 SAVIASTIAN PALOJA, 1 kpl, 0.4 g, x:21136, y:99095.

Sekoitteena on asbestia.

2192 SAVIASTIAN PALOJA, 3 kpl, 36.2 g, x:21100, y:99040. Yksi

paloista on astian reunasta, joka on taivutettu sisäänpäin, Kyljessä ja reunan päällä on kampaleimarivi.

Sekoitteena on asbestia. Mitat: 89 x 46 x 7-7 mm.

2193 SAVIASTIAN PALOJA, 2 kpl, 0.7 g, x:21157, y:99060.

Sekoitteena on asbestia.

## KERROS 10

2194 SAVIASTIAN PALOJA, 3 kpl, 19 g, x:21180, y:99000. Kaksi paloista on astian reunasta, joka on taivutettu, sisäänpäin. Sekoitteena on asbestia.

2195 SAVIASTIAN PALOJA, 8 kpl, 8.9 g, x:21156, y:99000. Yksi paloista on astian reunasta, jonka päällä on kampaleimoja. Sekoitteena on asbestia. Mitat: 50 x 30 x 0 mm.

2196 SAVIASTIAN PALOJA, 3 kpl, 3.4 g, x:21185, y:99090. Sekoitteena on asbestia.

Ruutu: 211/991

#### KERROS 4

2197 KVARTSI-ISKOKSIA, 1 kpl, 1 g, x:21100, y:99145.

2198 SAVIASTIAN PALOJA, 11 kpl, 4.5 g, x:211, y:991. Sekoitteena on asbestia.

2199 SAVIASTIAN PALOJA, 1 kpl, 1.2 g, x:21140, y:99198. Sekoitteena on asbestia.

2200 SAVIASTIAN PALOJA, 15 kpl, 10.2 g, x:21190, y:99135. Sekoitteena on asbestia.

2201 KVARTSI-ISKOKSIA, 1 kpl, 0.9 g, x:21150, y:99105.

2202 SAVIASTIAN PALOJA, 1 kpl, 0.9 g, x:21190, y:99160. Sekoitteena on asbestia.

2203 SAVIASTIAN PALOJA, 3 kpl, 19.5 g, x:21114, y:99199. Palat ovat astian reunasta. Koristeena on kampaleimoja. Sekoitteena on asbestia. Mitat: 43 x 25 x 10 mm.

KERROS 5

2204 SAVIASTIAN PALOJA, 11 kpl, 8.8 g, x:21130, y:99140.

Sekoitteena on asbestia.

2205 SAVIASTIAN PALOJA, 1 kpl, 31.7 g, x:21129, y:99100.

Koristeena on kampaleimoja.Sekoitteena on asbestia.

Mitat: 80 x 75 x 8 mm.

2206 SAVIASTIAN PALOJA, 39 kpl, 20.3 g, x:211, y:991.

Koristeena on kampaleimoja.Sekoitteena on asbestia.

2207 KVARTSI-ISKOKSIA, 1 kpl, 2 g, x:211, y:991.

2208 SAVIASTIAN PALOJA, 1 kpl, 0.8 g, x:21130, y:99160.

Sekoitteena on asbestia.

2209 SAVIASTIAN PALOJA, 1 kpl, 1.6 g, x:21135, y:99183.  
Sekoitteena on asbestia.

2210 SAVIASTIAN PALOJA, 5 kpl, 9 g, x:21130, y:99160.  
Koristeena on kampaleimoja.Sekoitteena on asbestia.

## KERROS 7

2211 KVARTSI-ISKOKSIA, 1 kpl, 0.6 g, x:21158, y:99135.

2212 SAVIASTIAN PALOJA, 2 kpl, 1.6 g, x:21154, y:99155.  
Sekoitteena on asbestia.

2213 SAVIASTIAN PALOJA, 1 kpl, 4.9 g, x:21140, y:99170.  
Sekoitteena on asbestia.

## KERROS 8

2214 SAVIASTIAN PALOJA, 8 kpl, 4 g, x:21180, y:99180.  
Sekoitteena on asbestia.

2215 SAVIASTIAN PALOJA, 1 kpl, 1.5 g, x:21113, y:99130.  
Sekoitteena on asbestia.

2216 SAVIASTIAN PALOJA, 4 kpl, 6 g, x:21120, y:99105.  
Sekoitteena on asbestia.

2217 SAVIASTIAN PALOJA, 1 kpl, 3.8 g, x:21135, y:99180.  
Koristeena on kampaleimoja.Sekoitteena on asbestia.  
Mitat: 41 x 22 x 0 mm.

2218 SAVIASTIAN PALOJA, 12 kpl, 4.9 g, x:211, y:991.  
Sekoitteena on asbestia.

2219 SAVIASTIAN PALOJA, 4 kpl, 4.1 g, x:21138, y:99160.  
Sekoitteena on asbestia.

2220 SAVIASTIAN PALOJA, 1 kpl, 0.9 g, x:21140, y:99128.  
Sekoitteena on asbestia.

KERROS 9

2221 SAVIASTIAN PALOJA, 1 kpl, 1.2 g, x:21100, y:99123.  
Sekoitteena on asbestia.

2222 SAVIASTIAN PALOJA, 25 kpl, 12.8 g, x:211, y:991.  
Sekoitteena on asbestia.

2223 SAVIASTIAN PALOJA, 4 kpl, 10 g, x:21190, y:99190.  
Sekoitteena on asbestia.

2224 SAVIASTIAN PALOJA, 7 kpl, 61.1 g, x:21160, y:99180.  
Koristeena on kampaleimoja.Sekoitteena on asbestia.  
Mitat: 70 x 77 x 7 mm.



2225 KVARTSI-ISKOKSIA, 1 kpl, 0.9 g, x:21123, y:99148.  
Materiaali on savukvartsia.

2226 ESINE, KATKELMA, 1 kpl, 1 g, x:21120, y:99126.  
Liuske-esineen katkelma, jossa on hiontauria yhdellä  
sivulla. Mitat: 29 x 6 x 5 mm.

2227 SAVIASTIAN PALOJA, 1 kpl, 0.6 g, x:21150, y:99110.  
Sekoitteena on asbestia.

2228 KVARTSI-ISKOKSIA, 1 kpl, 0.2 g, x:21150, y:99110.

2229 SAVIASTIAN PALOJA, 12 kpl, 11.2 g, x:21180, y:99170.  
Sekoitteena on asbestia.

2230 SAVIASTIAN PALOJA, 2 kpl, 2.3 g, x:21165, y:99185.  
Sekoitteena on asbestia.

2231 SAVIASTIAN PALOJA, 1 kpl, 0.8 g, x:21126, y:99152.  
Sekoitteena on asbestia.

2232 SAVIASTIAN PALOJA, 1 kpl, 6.5 g, x:21152, y:99170.  
Koristeena on kampaleimoja.Sekoitteena on asbestia.  
Mitat: 44 x 26 x 5 mm.

2233 ASBESTIA, 1 kpl, 0.9 g, x:211, y:991.

2234 SAVIASTIAN PALOJA, 16 kpl, 4 g, x:211, y:991. Sekoitteena  
on asbestia.

2235 KVARTSI-ISKOKSIA, 3 kpl, 0.3 g, x:211, y:991.

2236 SAVIASTIAN PALOJA, 2 kpl, 4.6 g, x:21180, y:99127.  
Koristeena on kampaleimoja.Sekoitteena on asbestia.  
Toinen paloista on astian reunasta, joka on taivutettu  
sisään, päin. Mitat: 34 x 22 x 0 mm.

2237 SAVIASTIAN PALOJA, 1 kpl, 2.9 g, x:21160, y:99165.  
Sekoitteena on asbestia.

2238 SAVIASTIAN PALOJA, 1 kpl, 0.5 g, x:21160, y:99120.  
Sekoitteena on asbestia.

2239 SAVIASTIAN PALOJA, 2 kpl, 21.7 g, x:21190, y:99185.  
Sekoitteena on asbestia. Mitat: 65 x 55 x 0 mm.

KERROS 10

2240 SAVIASTIAN PALOJA, 4 kpl, 19.2 g, x:21184, y:99184.  
Koristeena on kampaleimoja. Palat ovat lohkeilleet  
ponteista.

2241 SAVIASTIAN PALOJA, 1 kpl, 4.3 g, x:21185, y:99140.  
Sekoitteena on asbestia. Mitat: 40 x 35 x 0 mm.

2242 SAVIASTIAN PALOJA, 3 kpl, 55.2 g, x:21179, y:99191.  
Koristeena on kampaleimoja.Sekoitteena on asbestia.  
Mitat: 54 x 56 x 6 mm.

1998

KM 30892

Outokumpu 2 Sätös

KM 30892

2243 SAVIASTIAN PALOJA, 1 kpl, 2.2 g, x:21143, y:99199.

Sekoitteena on asbestia.

2244 SAVIASTIAN PALOJA, 8 kpl, 10.4 g, x:21170, y:99180.

Sekoitteena on asbestia.

2245 SAVIASTIAN PALOJA, 30 kpl, 393 g, x:21185, y:99185. Osa

paloista on astian reunasta, joka on taivutettu  
sisäänpäin. Kahdessa paloista on

lävistysreijät. Koristeena on kampaleimoja. Sekoitteena on  
asbestia. Mitat: 126 x 40 x 6-8 mm.

2246 SAVIASTIAN PALOJA, 5 kpl, 67.6 g, x:21180, y:99170.

Sekoitteena on asbestia. Mitat: 86 x 76 x 7 mm.

2247 SAVIASTIAN PALOJA, 3 kpl, 24.2 g, x:21165, y:99185.

Koristeena on kampaleimoja.Sekoitteena on asbestia.

Mitat: 63 x 35 x 0 mm.

2248 SAVIASTIAN PALOJA, 30 kpl, 5 g, x:211, y:991. Sekoitteena

on asbestia.

2249 SAVIASTIAN PALOJA, 76 kpl, 31.3 g, x:211, y:991.

Sekoitteena on asbestia.

2250 SAVIASTIAN PALOJA, 92 kpl, 215.2 g, x:21185, y:99185.

Koristeena on kampaleimoja.Sekoitteena on asbestia.

Mitat: 63 x 48 x 0 mm.

2251 KVARTSI-ISKOKSIA, 3 kpl, 1.7 g, x:211, y:991.

2252 SAVIASTIAN PALOJA, 2 kpl, 2.7 g, x:21130, y:99120.

Sekoitteena on asbestia.

#### KERROS 11

2253 SAVIASTIAN PALOJA, 13 kpl, 69.2 g, x:21180, y:99190.

Koristeena on kampaleimoja.Sekoitteena on asbestia. Yksi pala, on astian reunasta, joka on taivutettu sisäänpäin.

Mitat: 67 x 26 x 6-7 mm.

Ruutu: 211/992

#### KERROS 2

2254 SAVIASTIAN PALOJA, 4 kpl, 12.6 g, x:21135, y:99225.

Sekoitteena on asbestia.

#### KERROS 3

2255 SAVIASTIAN PALOJA, 5 kpl, 35.3 g, x:21132, y:99200.

Sekoitteena on asbestia.

2256 SAVIASTIAN PALOJA, 69 kpl, 3882 g, x:21130, y:99225. Yksi paloista on astian reunalista. Koristeena on kampaleimoja, jotka muodostavat kalanruotokuvioita. Sekoitteena on asbestia. Mitat: 100 x 80 x 6 mm.

2257 SAVIASTIAN PALOJA, 129 kpl, 50 g, x:211, y:992.  
Sekoitteena on asbestia.

#### KERROS 4

2258 SAVIASTIAN PALOJA, 1 kpl, 1.2 g, x:21155, y:99210.  
Sekoitteena on asbestia.

2259 SAVIASTIAN PALOJA, 1 kpl, 2.2 g, x:21150, y:99200.  
Sekoitteena on asbestia.

2260 SAVIASTIAN PALOJA, 1 kpl, 0.9 g, x:21130, y:99220.  
Sekoitteena on asbestia.

2261 KVARTSI-ISKOKSIA, 1 kpl, 1.6 g, x:21195, y:99251.

2262 SAVIASTIAN PALOJA, 2 kpl, 5 g, x:21160, y:99275.  
Sekoitteena on asbestia.

2263 SAVIASTIAN PALOJA, 1 kpl, 9 g, x:21155, y:99265.  
Sekoitteena on asbestia.

2264 SAVIASTIAN PALOJA, 8 kpl, 6.1 g, x:211, y:992.

Sekoitteena on asbestia.

2265 SAVIASTIAN PALOJA, 1 kpl, 5.5 g, x:21150, y:99236.

Sekoitteena on asbestia.

2266 SAVIASTIAN PALOJA, 2 kpl, 67.7 g, x:21170, y:99280.

Toinen paloista on astian reunasta, joka on taivutettu sisään, päin. Koristeena on kampaleimoja. Sekoitteena on asbestia. Mitat: 120 x 40 x 7-7 mm.

#### KERROS 5

2267 SAVIASTIAN PALOJA, 1 kpl, 1.7 g, x:21132, y:99237.

Sekoitteena on asbestia.

2268 SAVIASTIAN PALOJA, 1 kpl, 2.1 g, x:21133, y:99270.

Sekoitteena on asbestia.

2269 SAVIASTIAN PALOJA, 5 kpl, 10.7 g, x:211, y:992.

Koristeena on kampaleimoja. Sekoitteena on asbestia.

2270 KVARTSI-ISKOKSIA, 1 kpl, 1.1 g, x:21132, y:99217.

#### KERROS 7

2271 SAVIASTIAN PALOJA, 1 kpl, 1.3 g, x:21120, y:99202.

Sekoitteena on asbestia.

1998

KM 30892

Outokumpu 2 Sätös

KM 30892

2272 SAVIASTIAN PALOJA, 1 kpl, 7.1 g, x:21168, y:99240.  
Sekoitteena on asbestia.

2273 SAVIASTIAN PALOJA, 2 kpl, 40.2 g, x:21158, y:99215.  
Sekoitteena on asbestia. Mitat: 100 x 74 x 0 mm.

1998

KM 30892

Outokumpu 2 Sätös

KM 30892

2274 SAVIASTIAN PALOJA, 6 kpl, 81.1 g, x:21150, y:99217.

Koristeena on kampaleimoja.Sekoitteena on asbestia.

Mitat: 90 x 65 x 7 mm.

KERROS 8

2275 SAVIASTIAN PALOJA, 15 kpl, 46 g, x:21150, y:99220. Yksi

paloista on astian reunasta, joka on taivutetu sisään.

Koristeena on kampaleimoja.Sekoitteena on asbestia.

Mitat: 56 x 20 x 7 mm.

2276 SAVIASTIAN PALOJA, 1 kpl, 4.8 g, x:21150, y:99240.

Sekoitteena on asbestia.



- 2277 KVARTSI-ISKOKSIA, 1 kpl, 1.5 g, x:21143, y:99200.
- 2278 SAVIASTIAN PALOJA, 5 kpl, 4.3 g, x:21118, y:99200.  
Sekoitteena on asbestia.
- 2279 SAVIASTIAN PALOJA, 4 kpl, 7.9 g, x:21170, y:99220.  
Koristeena on kampaleimoja.Sekoitteena on asbestia.
- 2280 SAVIASTIAN PALOJA, 4 kpl, 4.7 g, x:21143, y:99200.  
Sekoitteena on asbestia.
- 2281 SAVIASTIAN PALOJA, 1 kpl, 0.7 g, x:21138, y:99256.  
Sekoitteena on asbestia.
- 2282 SAVIASTIAN PALOJA, 1 kpl, 3 g, x:21160, y:99205.  
Sekoitteena on asbestia.
- 2283 SAVIASTIAN PALOJA, 44 kpl, 116.8 g, x:21170, y:99215.  
Koristeena on kampaleimoja.Sekoitteena on asbestia.  
Mitat: 73 x 60 x 0 mm.
- 2284 ASBESTIA, 1 kpl, 41.6 g, x:21130, y:99295.

## KERROS 9

- 2285 SAVIASTIAN PALOJA, 4 kpl, 37.6 g, x:21163, y:99224.  
Sekoitteena on asbestia. Mitat: 62 x 57 x 5 mm.
- 2286 SAVIASTIAN PALOJA, 33 kpl, 39 g, x:21170, y:99220.  
Koristeena on kampaleimoja.Sekoitteena on asbestia.
- 2287 SAVIASTIAN PALOJA, 2 kpl, 3.6 g, x:21174, y:99200.  
Sekoitteena on asbestia.
- 2288 SAVIASTIAN PALOJA, 2 kpl, 1.1 g, x:21130, y:99264.  
Sekoitteena on asbestia.
- 2289 SAVIASTIAN PALOJA, 110 kpl, 88 g, x:21175, y:99220.  
Koristeena on kampaleimoja.Sekoitteena on asbestia.

2290 SAVIASTIAN PALOJA, 1 kpl, 26.1 g, x:21150, y:99220.

Koristeena on heikosti erottuvia leimapainanteita.

Sekoitteena on asbestia. Mitat: 80 x 45 x 6 mm.

2291 SAVIASTIAN PALOJA, 2 kpl, 41 g, x:21191, y:99226.

Koristeena on heikosti erottuvia leimapainanteita.

Sekoitteena on asbestia. Mitat: 60 x 65 x 6 mm.

2292 SAVIASTIAN PALOJA, 13 kpl, 15 g, x:21175, y:99220.

Sekoitteena on asbestia.

2293 SAVIASTIAN PALOJA, 1 kpl, 0.9 g, x:21120, y:99267.

Sekoitteena on asbestia.

2294 KVARTSI-ISKOKSIA, 2 kpl, 1.3 g, x:211, y:992.

1998

KM 30892

Outokumpu 2 Sätös

KM 30892

2295 SAVIASTIAN PALOJA, 1 kpl, 63.2 g, x:21155, y:99215. Pala on astian reunasta, joka on taivutettu sisäänpäin. Reunan, päällä ja kyljessä on kampaleimarivi. Sekoitteena on asbestia. Mitat: 140 x 40 x 6-7 mm.

1998

KM 30892

Outokumpu 2 Sätös

KM 30892

2296 SAVIASTIAN PALOJA, 4 kpl, 47 g, x:21140, y:99200.

Koristeena on heikosti erottuvia kampaleimoja, joka muodostavat, kalanruotokuvioita. Suurimmassa palassa on lävistysreikä. Sekoitteena on asbestia. Mitat: 74 x 85 x 7 mm.

2297 SAVIASTIAN PALOJA, 12 kpl, 73.6 g, x:21182, y:99200.

Koristeena on heikosti erottuvia kampaleimoja, joka muodostavat, kalanruotokuvioita. Sekoitteena on asbestia.

Mitat: 72 x 60 x 5 mm.

2298 SAVIASTIAN PALOJA, 1 kpl, 3.3 g, x:21182, y:99200. Pala

on astian pohjanuppi.Sekoitteena on asbestia. Mitat: 33 x

28 x 5 mm.

2299 SAVIASTIAN PALOJA, 133 kpl, 48.8 g, x:211, y:992.

Sekoitteena on asbestia.

2300 SAVIASTIAN PALOJA, 4 kpl, 30.2 g, x:21160, y:99255.

Koristeena on kampaleimoja.Sekoitteena on asbestia.

Mitat: 73 x 50 x 6 mm.

2301 SAVIASTIAN PALOJA, 5 kpl, 24.3 g, x:21160, y:99200.

Sekoitteena on asbestia.

1998

KM 30892

Outokumpu 2 Sätös

KM 30892

2302 SAVIASTIAN PALOJA, 8 kpl, 134.6 g, x:21170, y:99200.

Koristeena on heikosti erottuvia kampaleimoja, jotka muodostavat kalanruotokuvioita. Sekoitteena on asbestia.

Mitat: 145 x 105 x 5 mm.

2303 SAVIASTIAN PALOJA, 17 kpl, 141.5 g, x:21170, y:99220.

Koristeena on heikosti erottuvia kampaleimoja, jotka muodostavat kalanruotokuvioita. Sekoitteena on asbestia.

Yhdessä palassa on lävistysreikä ja yksi on pohjanupin sisäosa. Mitat: 94 x 63 x 5 mm.

1998

KM 30892

Outokumpu 2 Sätös

KM 30892

2304 SAVIASTIAN PALOJA, 92 kpl, 673 g, x:21150, y:99230.

Koristeena on heikosti erottuvia kampaleimoja, jotka muodostavat kalanruotokuvioita. Sekoitteena on asbestia.

Yhdessä palassa on lävistysreikä. Mitat: 78 x 64 x 6 mm.

2305 SAVIASTIAN PALOJA, 1 kpl, 29.3 g, x:21195, y:99210.

Sekoitteena on asbestia. Mitat: 70 x 83 x 4 mm.

1998

KM 30892

Outokumpu 2 Sätös

KM 30892

2306 SAVIASTIAN PALOJA, 4 kpl, 30 g, x:21195, y:99215.

Koristeena on kampaleimoja.Sekoitteena on asbestia.

Mitat: 45 x 65 x 4 mm.

2307 SAVIASTIAN PALOJA, 2 kpl, 79.8 g, x:21195, y:99230.

Koristeena on kampaleimoja.Sekoitteena on asbestia.

Mitat: 99 x 94 x 4 mm.



1998

KM 30892

Outokumpu 2 Sätös

KM 30892

2308 SAVIASTIAN PALOJA, 4 kpl, 38.9 g, x:21182, y:99215.

Koristeena on kampaleimoja.Sekoitteena on asbestia.

Mitat: 58 x 50 x 4 mm.

1998

KM 30892

Outokumpu 2 Sätös

KM 30892

2309 SAVIASTIAN PALOJA, 1 kpl, 68 g, x:21177, y:99232.  
Sekoitteena on asbestia. Mitat: 153 x 115 x 0 mm.

1998

KM 30892

Outokumpu 2 Sätös

KM 30892

2310 SAVIASTIAN PALOJA, 2 kpl, 71.7 g, x:21167, y:99238.

Sekoitteena on asbestia. Mitat: 113 x 65 x 0 mm.

2311 SAVIASTIAN PALOJA, 3 kpl, 35.4 g, x:21176, y:99200.

Sekoitteena on asbestia. Mitat: 90 x 60 x 5 mm.

2312 SAVIASTIAN PALOJA, 2 kpl, 48.3 g, x:21174, y:99216.

Koristeena on kampaleimoja.Sekoitteena on asbestia.

Mitat: 75 x 45 x 5 mm.

KERROS 10

2313 SAVIASTIAN PALOJA, 2 kpl, 71.4 g, x:21183, y:99238. Palat

ovat astian reunasta, joka on taivutettu sisäänpäin.

Koristeena on kampaleimoja.Sekoitteena on asbestia. Palat

menevät yhteen. Mitat: 160 x 20 x 4-7 mm.

1998

KM 30892

Outokumpu 2 Sätös

KM 30892

2314 SAVIASTIAN PALOJA, 5 kpl, 109.5 g, x:21190, y:99210.

Koristeena on kampaleimoja.Sekoitteena on asbestia.

Mitat: 115 x 53 x 5 mm.

2315 SAVIASTIAN PALOJA, 1 kpl, 1.8 g, x:21180, y:99205.

Sekoitteena on asbestia.

2316 SAVIASTIAN PALOJA, 3 kpl, 22.7 g, x:21175, y:99275.

Koristeena on kampaleimoja.Sekoitteena on asbestia.

Mitat: 53 x 52 x 6 mm.

- 2317 SAVIASTIAN PALOJA, 1 kpl, 0.6 g, x:21150, y:99200.  
Sekoitteena on asbestia.
- 2318 KVARTSI-ISKOKSIA, 1 kpl, 1.2 g, x:21150, y:99200.
- 2319 SAVIASTIAN PALOJA, 4 kpl, 9.8 g, x:21160, y:99214.  
Koristeena on kampaleimoja.Sekoitteena on asbestia.
- 2320 SAVIASTIAN PALOJA, 3 kpl, 9.4 g, x:21188, y:99223.  
Sekoitteena on asbestia.
- 2321 SAVIASTIAN PALOJA, 1 kpl, 8 g, x:21167, y:99236.  
Sekoitteena on asbestia. Mitat: 70 x 35 x 0 mm.
- 2322 SAVIASTIAN PALOJA, 1 kpl, 0.9 g, x:21153, y:99278.  
Sekoitteena on asbestia.
- 2323 SAVIASTIAN PALOJA, 1 kpl, 1.8 g, x:21180, y:99200.  
Sekoitteena on asbestia.

## KERROS 11

- 2324 SAVIASTIAN PALOJA, 1 kpl, 17.1 g, x:21189, y:99240. Pala  
on astian reunasta, joka on taivutettu sisäänpäin.  
Sekoitteena on asbestia. Mitat: 51 x 35 x 5-7 mm.

Ruutu: 211/993

## KERROS 2

- 2325 KVARTSI-ISKOKSIA, 2 kpl, 14.3 g, x:21104, y:99326.

1998

KM 30892

Outokumpu 2 Sätös

KM 30892

2326 SAVIASTIAN PALOJA, 3 kpl, 2.5 g, x:21104, y:99326.  
Sekoitteena on asbestia.

KERROS 4

2327 SAVIASTIAN PALOJA, 1 kpl, 0.4 g, x:211, y:993.  
Sekoitteena on asbestia.

2328 KVARTSI-ISKOKSIA, 1 kpl, 3.1 g, x:21197, y:99307.

2329 KVARTSI-ISKOKSIA, 1 kpl, 1.7 g, x:21122, y:99320.

KERROS 5

2330 SAVIASTIAN PALOJA, 1 kpl, 2.8 g, x:211, y:993.  
Sekoitteena on asbestia.

KERROS 8

2331 SAVIASTIAN PALOJA, 1 kpl, 1.2 g, x:21145, y:99312.  
Sekoitteena on asbestia.

2332 ASBESTIA, 1 kpl, 2.4 g, x:21100, y:99360.

2333 KVARTSI-ISKOKSIA, 1 kpl, 0.3 g, x:21100, y:99390.

KERROS 9

2334 KVARTSI-ISKOKSIA, 1 kpl, 8.3 g, x:21155, y:99350.

2335 KVARTSI-ISKOKSIA, 1 kpl, 7.6 g, x:21100, y:99325.

KERROS 10

2336 SAVIASTIAN PALOJA, 1 kpl, 0.6 g, x:21105, y:99340.  
Sekoitteena on asbestia.

2337 KVARTSI-ISKOKSIA, 1 kpl, 1.2 g, x:21105, y:99340.  
Materiaali on savukvartsia.

2338 KVARTSI-ISKOKSIA, 1 kpl, 7.3 g, x:21173, y:99370.

## KERROS 11

2339 SAVIASTIAN PALOJA, 1 kpl, 34.1 g, x:21125, y:99315. Pala on astian reunasta, joka on taivutettu sisäänpäin. Koristeena on heikosti erottuvia leimapainanteita. Sekoitteena on asbestia. Mitat: 70 x 64 x 3-5 mm.

## KERROS 10

2340 KVARTSI-ISKOKSIA, 1 kpl, 0.4 g, x:21185, y:99390.

Ruutu: 211/994

## KERROS 1

2341 SAVIASTIAN PALOJA, 1 kpl, 0.9 g, x:21156, y:99455.  
Sekoitteena on asbestia.

2342 kvartsiraaka-aine kappaleita, 1 kpl, 44.4 g, x:21113, y:99420.

## KERROS 2

2343 SAVIASTIAN PALOJA, 1 kpl, 0.8 g, x:21129, y:99492.  
Sekoitteena on asbestia.

2344 KVARTSI-ISKOKSIA, 2 kpl, 6.8 g, x:21100, y:99435.

## KERROS 3

2345 SAVIASTIAN PALOJA, 1 kpl, 0.8 g, x:21163, y:99461.  
Sekoitteena on asbestia.



2346 SAVIASTIAN PALOJA, 1 kpl, 1 g, x:21105, y:99494.  
Sekoitteena on asbestia.

## KERROS 4

2347 SAVIASTIAN PALOJA, 1 kpl, 1.9 g, x:211, y:994.  
Sekoitteena on asbestia.

2348 KVARTSI-ISKOKSIA, 1 kpl, 0.2 g, x:21190, y:99465.

## KERROS 6

2349 SAVIASTIAN PALOJA, 1 kpl, 1.6 g, x:21140, y:99432.  
Sekoitteena on asbestia.

## KERROS 7

2350 SAVIASTIAN PALOJA, 1 kpl, 5.7 g, x:21156, y:99498.  
Sekoitteena on asbestia.

## KERROS 8

2351 KVARTSI-ISKOKSIA, 1 kpl, 1.4 g, x:21183, y:99470.  
Materiaali on savukvartsia.

## KERROS 9

2352 KVARTSI-ISKOKSIA, 1 kpl, 2.6 g, x:21160, y:99499.

## KERROS 10

2353 KVARTSI-ISKOKSIA, 1 kpl, 6.2 g, x:21175, y:99496.

## KERROS 11

2354 SAVIASTIAN PALOJA, 2 kpl, 5 g, x:21136, y:99480.  
Sekoitteena on asbestia.

Ruutu: 211/995

## KERROS 2

2355 SAVIASTIAN PALOJA, 1 kpl, 0.8 g, x:21135, y:99593.  
Sekoitteena on asbestia.

2356 KVARTSI-ISKOKSIA, 1 kpl, 4.2 g, x:21171, y:99571.

2357 KVARTSI-ISKOKSIA, 1 kpl, 6.9 g, x:21151, y:99573.

## KERROS 3

2358 SAVIASTIAN PALOJA, 1 kpl, 1 g, x:21138, y:99522.  
Sekoitteena on asbestia.

2359 SAVIASTIAN PALOJA, 2 kpl, 0.9 g, x:211, y:995.

Sekoitteena on asbestia.

2360 ESINE, SIIMANPAINO?, 1 kpl, 1.3 g, x:21118, y:99512.

Epämääräinen liuske-esine, jonka molemmissa päissä on sidonta, uria. Esineen kaikki sivut on hiottu. Mitat: 46 x 8 x 3 mm.

#### KERROS 5

2361 KVARTSI-ISKOKSIA, 1 kpl, 0.9 g, x:21110, y:99538.

#### KERROS 7

2362 SAVIASTIAN PALOJA, 1 kpl, 1 g, x:21168, y:99522.

Sekoitteena on asbestia.

#### KERROS 9

2363 SAVIASTIAN PALOJA, 3 kpl, 4.2 g, x:21165, y:99599.

Sekoitteena on asbestia.

#### KERROS 10

2364 KVARTSI-ISKOKSIA, 1 kpl, 4.1 g, x:21118, y:99520.

#### KERROS 11

2365 KVARTSI-ISKOKSIA, 1 kpl, 1.9 g, x:21157, y:99570.

2366 KVARTSI-ISKOKSIA, 1 kpl, 2.3 g, x:21105, y:99593.

2367 KVARTSI-ISKOKSIA, 1 kpl, 2.7 g, x:21122, y:99560.

Materiaali on savukvartsia.

Ruutu: 211/996

KERROS 2

2368 KVARTSIESINE, KAAVIN, 1 kpl, 3.8 g, x:21154, y:99697.  
Materiaali on savukvartsia. Mitat: 22 x 17 x 10 mm.

KERROS 3

2369 KVARTSI-ISKOKSIA, 1 kpl, 3.9 g, x:21195, y:99645.

2370 SAVIASTIAN PALOJA, 1 kpl, 0.9 g, x:21196, y:99694.  
Sekoitteena on asbestia.

KERROS 5

2371 SAVIASTIAN PALOJA, 6 kpl, 5.3 g, x:211, y:996.  
Sekoitteena on asbestia.

2372 KVARTSI-ISKOKSIA, 1 kpl, 6.4 g, x:21115, y:99691.

KERROS 8

2373 KVARTSI-ISKOKSIA, 1 kpl, 6.6 g, x:21160, y:99602.

KERROS 10

2374 KVARTSI-ISKOKSIA, 2 kpl, 0.4 g, x:21165, y:99650.

KERROS 11

2375 SAVIASTIAN PALOJA, 1 kpl, 3.4 g, x:21110, y:99650.  
Sekoitteena on asbestia.

2376 KVARTSI-ISKOKSIA, 1 kpl, 0.5 g, x:21110, y:99650.

2377 KVARTSI-ISKOKSIA, 1 kpl, 8 g, x:21132, y:99630.  
Materiaali on savukvartsia.

2378 KVARTSI-ISKOKSIA, 1 kpl, 1 g, x:21166, y:99650.

2379 KVARTSI-ISKOKSIA, 1 kpl, 2.5 g, x:21100, y:99620.

KERROS 12

2380 SAVIASTIAN PALOJA, 1 kpl, 1.7 g, x:21110, y:99672.  
Sekoitteena on asbestia.

KERROS 15

2381 KVARTSI-ISKOKSIA, 1 kpl, 5 g, x:21140, y:99650.

Ruutu: 211/997

KERROS 2

2382 ESINE, hioinkivi, 1 kpl, 641.8 g, x:21163, y:99790. Kivi  
on reunoiltansa isketty , toiselta sivultaan hiottu,  
hiekkakivi. Mitat: 150 x 130 x 19 mm.

## KERROS 3

2383 SAVIASTIAN PALOJA, 1 kpl, 1.4 g, x:211, y:997.  
Sekoitteena on asbestia.

2384 KVARTSI-ISKOKSIA, 1 kpl, 1.6 g, x:211, y:997. Materiaali  
on savukvartsia.

2385 SAVIASTIAN PALOJA, 1 kpl, 2.5 g, x:21106, y:99764.  
Sekoitteena on asbestia.

## KERROS 4

2386 KVARTSI-ISKOKSIA, 1 kpl, 3.8 g, x:21100, y:99777.

## KERROS 5

2387 KVARTSI-ISKOKSIA, 1 kpl, 1.6 g, x:21100, y:99720.

2388 SAVIASTIAN PALOJA, 1 kpl, 1.9 g, x:21140, y:99726.  
Sekoitteena on asbestia.

2389 KVARTSI-ISKOKSIA, 2 kpl, 0.7 g, x:21140, y:99726.

2390 KVARTSI-ISKOKSIA, 1 kpl, 0.1 g, x:21195, y:99750.

## KERROS 7

2391 KVARTSI-ISKOKSIA, 1 kpl, 1.5 g, x:21185, y:99770.

## KERROS 12

2392 KVARTSIYTIMIÄ, 1 kpl, 7.1 g, x:21100, y:99760.

Ruutu: 212/988

## KERROS 3

2393 SAVIASTIAN PALOJA, 3 kpl, 4.3 g, x:212, y:988.  
Sekoitteena on asbestia.

2394 KVARTSI-ISKOKSIA, 1 kpl, 3.9 g, x:212, y:988.

## KERROS 7

2395 SAVIASTIAN PALOJA, 4 kpl, 1.1 g, x:21287, y:98875.  
Sekoitteena on asbestia.

2396 SAVIASTIAN PALOJA, 3 kpl, 1.6 g, x:21299, y:98885.  
Sekoitteena on asbestia.

Ruutu: 212/989

KERROS 2

2397 KVARTSIYTIMIÄ, 1 kpl, 10.7 g, x:21257, y:98922.

KERROS 3

2398 SAVIASTIAN PALOJA, 3 kpl, 2.9 g, x:21205, y:98990.  
Sekoitteena on asbestia.

2399 SAVIASTIAN PALOJA, 6 kpl, 5.3 g, x:212, y:989.  
Sekoitteena on asbestia.

2400 SAVIASTIAN PALOJA, 5 kpl, 2.2 g, x:212, y:989. Koristeena  
on kampaleimoja.Sekoitteena on asbestia.

2401 SAVIASTIAN PALOJA, 1 kpl, 1.5 g, x:21292, y:98939.  
Koristeena on kampaleimoja.Sekoitteena on asbestia.

2402 SAVIASTIAN PALOJA, 1 kpl, 1.5 g, x:21226, y:98928.  
Sekoitteena on asbestia.

KERROS 4

2403 KVARTSI-ISKOKSIA, 1 kpl, 1.1 g, x:21271, y:98915.

2404 SAVIASTIAN PALOJA, 25 kpl, 13.4 g, x:212, y:989.  
Sekoitteena on asbestia.

2405 KVARTSI-ISKOKSIA, 2 kpl, 1.1 g, x:212, y:989.

KERROS 5

2406 KVARTSI-ISKOKSIA, 1 kpl, 0.8 g, x:21245, y:98985.

2407 SAVIASTIAN PALOJA, 1 kpl, 0.3 g, x:21295, y:98976.  
Sekoitteena on asbestia.

2408 KVARTSI-ISKOKSIA, 1 kpl, 0.6 g, x:21260, y:98982.

2409 SAVIASTIAN PALOJA, 1 kpl, 0.9 g, x:21251, y:98980.  
Sekoitteena on asbestia.

2410 SAVIASTIAN PALOJA, 5 kpl, 1.7 g, x:212, y:989.  
Sekoitteena on asbestia.

2411 KVARTSI-ISKOKSIA, 3 kpl, 0.9 g, x:212, y:989.

KERROS 6

2412 SAVIASTIAN PALOJA, 1 kpl, 2.9 g, x:21280, y:98990.  
Sekoitteena on asbestia.

1998

KM 30892

Outokumpu 2 Sätös

KM 30892

2413 SAVIASTIAN PALOJA, 2 kpl, 1.9 g, x:21268, y:98935.  
Sekoitteena on asbestia.

2414 KVARTSI-ISKOKSIA, 1 kpl, 16.2 g, x:21268, y:98935.

KERROS 7

2415 SAVIASTIAN PALOJA, 1 kpl, 11.7 g, x:21264, y:98970. Pala on astian reunasta, joka on suora ja jonka päällä on heikosti erottuvia leimapainanteita. Kyljessä on ristikkäisten, kuopparivien kuvio. Sekoitteena on asbestia. Mitat: 53 x 44 x 7 mm.

2416 SAVIASTIAN PALOJA, 2 kpl, 0.9 g, x:21295, y:98905.  
Sekoitteena on asbestia.

2417 KVARTSI-ISKOKSIA, 1 kpl, 0.8 g, x:21270, y:98908.

KERROS 8

2418 SAVIASTIAN PALOJA, 1 kpl, 5.9 g, x:21245, y:98988.  
Koristeena on kampaleimoja. Sekoitteena on asbestia.

2419 SAVIASTIAN PALOJA, 2 kpl, 2.1 g, x:21287, y:98950.  
Sekoitteena on asbestia.

2420 SAVIASTIAN PALOJA, 5 kpl, 9.2 g, x:21220, y:98980.  
Koristeena on kampaleimoja. Sekoitteena on asbestia.

KERROS 9

2421 KVARTSI-ISKOKSIA, 4 kpl, 5.9 g, x:21236, y:98999.

2422 SAVIASTIAN PALOJA, 1 kpl, 2.7 g, x:21260, y:98968.  
Sekoitteena on asbestia.

KERROS 10

2423 KVARTSI-ISKOKSIA, 1 kpl, 3 g, x:21231, y:98995.

Ruutu: 212/990

KERROS 3

2424 KVARTSIESINE, RETUSOITU ISKOS, 1 kpl, 3.6 g, x:21265, y:99034. Mitat: 32 x 18 x 6 mm.

2425 SAVIASTIAN PALOJA, 5 kpl, 2.9 g, x:212, y:990.  
Sekoitteena on asbestia.

2426 KVARTSI-ISKOKSIA, 2 kpl, 1 g, x:212, y:990.

2427 SAVIASTIAN PALOJA, 6 kpl, 7.6 g, x:21290, y:99032.  
Sekoitteena on asbestia.

KERROS 4

2428 SAVIASTIAN PALOJA, 10 kpl, 8 g, x:212, y:990. Sekoitteena on asbestia.

2429 SAVIASTIAN PALOJA, 6 kpl, 6.7 g, x:21277, y:99044.  
Koristeena on kampaleimoja.Sekoitteena on asbestia.

2430 SAVIASTIAN PALOJA, 2 kpl, 2.7 g, x:21298, y:99058.  
Sekoitteena on asbestia.

KERROS 5

2431 SAVIASTIAN PALOJA, 1 kpl, 1.7 g, x:21249, y:99025.  
Sekoitteena on asbestia.

2432 SAVIASTIAN PALOJA, 1 kpl, 3.4 g, x:21240, y:99025.  
Sekoitteena on asbestia.

2433 KVARTSI-ISKOKSIA, 1 kpl, 1.4 g, x:21270, y:99095.

KERROS 6

2434 SAVIASTIAN PALOJA, 1 kpl, 7.2 g, x:21260, y:99049.  
Koristeena on kampaleimoja.Sekoitteena on asbestia.

2435 SAVIASTIAN PALOJA, 1 kpl, 3.1 g, x:21268, y:99010.  
Sekoitteena on asbestia.

2436 SAVIASTIAN PALOJA, 1 kpl, 1.6 g, x:21255, y:99062.  
Koristeena on kampaleimoja.Sekoitteena on asbestia.

2437 KVARTSI-ISKOKSIA, 1 kpl, 51.3 g, x:21255, y:99062.



## KERROS 7

- 2438 SAVIASTIAN PALOJA, 1 kpl, 9.9 g, x:21250, y:99000.  
Koristeena on kampaleimoja.Sekoitteena on asbestia.  
Mitat: 46 x 44 x 4 mm.

## KERROS 8

- 2439 SAVIASTIAN PALOJA, 3 kpl, 1.9 g, x:21220, y:99020.  
Sekoitteena on asbestia.

## KERROS 9

- 2440 KVARTSI-ISKOKSIA, 1 kpl, 1 g, x:21290, y:99090.  
2441 ASBESTIA, 1 kpl, 6 g, x:21276, y:99072.  
2442 KVARTSI-ISKOKSIA, 3 kpl, 0.6 g, x:21276, y:99072.

## KERROS 10

- 2443 KVARTSI-ISKOKSIA, 1 kpl, 3.1 g, x:21200, y:99050.  
2444 SAVIASTIAN PALOJA, 1 kpl, 0.8 g, x:21284, y:99077.  
Sekoitteena on asbestia.  
2445 SAVIASTIAN PALOJA, 7 kpl, 3.5 g, x:21225, y:99012.  
Sekoitteena on asbestia.  
2446 KVARTSIESINE, VEITSI, 1 kpl, 3.5 g, x:21225, y:99012.  
Mitat: 22 x 25 x 6 mm.

## KERROS 12

2447 KVARTSI-ISKOKSIA, 1 kpl, 1.4 g, x:21248, y:99060.

Ruutu: 212/991

## KERROS 4

2448 SAVIASTIAN PALOJA, 2 kpl, 1.2 g, x:21205, y:99183.  
Sekoitteena on asbestia.

2449 KVARTSIYTIMIÄ, 1 kpl, 2.7 g, x:21263, y:99101.

## KERROS 5

2450 SAVIASTIAN PALOJA, 1 kpl, 4.8 g, x:212, y:991.  
Sekoitteena on asbestia. Koristeena on kampaleimoja.

## KERROS 8

2451 KVARTSI-ISKOKSIA, 1 kpl, 5.4 g, x:21228, y:99130.

2452 SAVIASTIAN PALOJA, 3 kpl, 4.1 g, x:21200, y:99170.  
Sekoitteena on asbestia.

## KERROS 9

2453 KVARTSI-ISKOKSIA, 1 kpl, 0.5 g, x:21215, y:99152.

2454 KVARTSI-ISKOKSIA, 1 kpl, 2.7 g, x:21235, y:99172.

2455 KVARTSI-ISKOKSIA, 1 kpl, 4.6 g, x:21200, y:99127.

2456 SAVIASTIAN PALOJA, 3 kpl, 28.3 g, x:21240, y:99156.  
Koristeena on kampaleimoja.Sekoitteena on asbestia.  
Mitat: 75 x 50 x 6 mm.

2457 SAVIASTIAN PALOJA, 2 kpl, 23.5 g, x:21288, y:99115.

Koristeena on kampaleimoja.Sekoitteena on asbestia.

Mitat: 49 x 40 x 6 mm.

2458 SAVIASTIAN PALOJA, 6 kpl, 47 g, x:21200, y:99190.

Koristeena on kampaleimoja.Sekoitteena on asbestia.

Mitat: 68 x 43 x 4 mm.

#### KERROS 10

2459 SAVIASTIAN PALOJA, 2 kpl, 12.8 g, x:21226, y:99170.

Koristeena on kampaleimoja.Sekoitteena on asbestia.

Mitat: 65 x 45 x 4 mm.

2460 SAVIASTIAN PALOJA, 2 kpl, 3.2 g, x:21243, y:99180.

Koristeena on kampaleimoja.Sekoitteena on asbestia.

2461 SAVIASTIAN PALOJA, 1 kpl, 0.3 g, x:21200, y:99160.

Sekoitteena on asbestia.

2462 KVARTSIYTIMIÄ, 1 kpl, 42.9 g, x:21200, y:99160.

2463 SAVIASTIAN PALOJA, 1 kpl, 0.3 g, x:21275, y:99140.

Sekoitteena on asbestia.

2464 SAVIASTIAN PALOJA, 2 kpl, 4.2 g, x:21245, y:99140.

Koristeena on kampaleimoja.Sekoitteena on asbestia.

2465 SAVIASTIAN PALOJA, 1 kpl, 0.4 g, x:21240, y:99160.

Sekoitteena on asbestia.

2466 KVARTSI-ISKOKSIA, 1 kpl, 1 g, x:21220, y:99155.

2467 SAVIASTIAN PALOJA, 1 kpl, 7.2 g, x:21263, y:99107.

Sekoitteena on asbestia.

2468 SAVIASTIAN PALOJA, 1 kpl, 1.1 g, x:21205, y:99180.

Sekoitteena on asbestia.

2469 KVARTSI-ISKOKSIA, 2 kpl, 2.6 g, x:21283, y:99106.

2470 SAVIASTIAN PALOJA, 4 kpl, 2.3 g, x:21230, y:99194.

Sekoitteena on asbestia.

#### KERROS 11

2471 SAVIASTIAN PALOJA, 1 kpl, 3.3 g, x:21255, y:99115.

Sekoitteena on asbestia.

2472 KVARTSI-ISKOKSIA, 1 kpl, 2.5 g, x:21255, y:99115.

2473 SAVIASTIAN PALOJA, 2 kpl, 1.1 g, x:21241, y:99106.

Sekoitteena on asbestia.

2474 SAVIASTIAN PALOJA, 1 kpl, 0.2 g, x:21223, y:99193.

Sekoitteena on asbestia.

2475 SAVIASTIAN PALOJA, 7 kpl, 1.4 g, x:21236, y:99145.

Sekoitteena on asbestia.

2476 SAVIASTIAN PALOJA, 1 kpl, 0.2 g, x:21237, y:99139.

Sekoitteena on asbestia.

#### KERROS 12

2477 SAVIASTIAN PALOJA, 1 kpl, 1.6 g, x:21247, y:99140.

Sekoitteena on asbestia.

2478 KVARTSI-ISKOKSIA, 1 kpl, 2.4 g, x:21277, y:99127.

Ruutu: 212/992

#### KERROS 3

2479 KVARTSI-ISKOKSIA, 1 kpl, 2 g, x:212, y:992.

2480 SAVIASTIAN PALOJA, 2 kpl, 2.5 g, x:212, y:992.

Sekoitteena on asbestia.

#### KERROS 4

2481 KVARTSI-ISKOKSIA, 1 kpl, 2.5 g, x:21280, y:99268.

#### KERROS 8

2482 SAVIASTIAN PALOJA, 1 kpl, 2.9 g, x:21262, y:99270.

Koristeena on kampaleimoja.Sekoitteena on asbestia.

1998

KM 30892

Outokumpu 2 Sätös

KM 30892

KERROS 9

2483 SAVIASTIAN PALOJA, 3 kpl, 2.4 g, x:21200, y:99220.

Sekoitteena on asbestia

KERROS 11

2484 SAVIASTIAN PALOJA, 19 kpl, 294.4 g, x:21250, y:99185.

Kuusi paloista on astian reunasta, joka on taivutettu

sisään, päin. Yhden palan reunan päällä on lävistysreikä.

Reunan päällä, ja kyljessä on kampaleimoja. Sekoitteena on

asbestia. Mitat: 115 x 40 x 5-8 mm.

1998

KM 30892

Outokumpu 2 Sätös

KM 30892

KERROS 8

2485 ESINE, hioinkivi, 1 kpl, 257.6 g, x:21263, y:99236. Kiven sivuilla ja toisella lappeella on hiontaa. Kiven päät, ovat katkenneet ja poikkileikkaus on rombin muotoinen. Materiaali on tummaa hiekkakiveä, jossa on kiillettä. Mitat: 102 x 43 x 27 mm.

1998

KM 30892

Outokumpu 2 Sätös

KM 30892

KERROS 9

2486 SAVIASTIAN PALOJA, 5 kpl, 103.1 g, x:21200, y:99200.  
Sekoitteena on asbestia. Mitat: 100 x 60 x 0 mm.

2487 SAVIASTIAN PALOJA, 1 kpl, 74.7 g, x:21203, y:99212. Pala  
on lohjenut ponteista. Koristeena on kampaleimoja.  
Sekoitteena on asbestia. Mitat: 156 x 80 x 6 mm.

1998

KM 30892

Outokumpu 2 Sätös

KM 30892

2488 SAVIASTIAN PALOJA, 1 kpl, 116.6 g, x:21203, y:99230. Pala on lohjenut ponteista.Sekoitteena on asbestia. Palan pinta on lohjennut pois, eikä kuviointeja ole nähtävissä. Mitat: 210 x 79 x 6 mm.

KERROS 10

2489 KVARTSI-ISKOKSIA, 1 kpl, 0.6 g, x:21245, y:99250.

2490 SAVIASTIAN PALOJA, 1 kpl, 0.4 g, x:21200, y:99241.  
Sekoitteena on asbestia.

2491 SAVIASTIAN PALOJA, 4 kpl, 13.3 g, x:21240, y:99203. Yksi paloista on astian reunasta, joka on taivutettu sisään, päin.Sekoitteena on asbestia. Mitat: 70 x 25 x 6 mm.



1998

KM 30892

Outokumpu 2 Sätös

KM 30892

2492 SAVIASTIAN PALOJA, 3 kpl, 102.4 g, x:21210, y:99212.

Palat ovat lohjenneet ponteista. Sekoitteena on asbestia.

Mitat: 155 x 60 x 6 mm.

1998

KM 30892

Outokumpu 2 Sätös

KM 30892

2493 SAVIASTIAN PALOJA, 4 kpl, 230.2 g, x:21210, y:99228.

Kaksi paloista on astian reunasta, joka on taivutettu sisään, päin. Palat menevät yhteen. Kaksi paloista on lohjennut pontista, Koristeena on kampaleimoja. Sekoitteena on asbestia. Mitat: 156 x 70 x 5 mm.

KERROS 11

2494 KVARTSI-ISKOKSIA, 1 kpl, 3.5 g, x:21264, y:99260.

2495 KVARTSI-ISKOKSIA, 2 kpl, 7.8 g, x:21286, y:99216.

KERROS 12

2496 KVARTSI-ISKOKSIA, 1 kpl, 0.5 g, x:21262, y:99210.

2497 SAVIASTIAN PALOJA, 3 kpl, 1.4 g, x:21277, y:99200.  
Sekoitteena on asbestia.

## KERROS 13

2498 KVARTSI-ISKOKSIA, 1 kpl, 4.4 g, x:21232, y:99289.

2499 KVARTSI-ISKOKSIA, 1 kpl, 1.5 g, x:21240, y:99285.

2500 SAVIASTIAN PALOJA, 1 kpl, 3.8 g, x:21269, y:99220.  
Sekoitteena on asbestia.Koristeena on kampaleimoja.

2501 ASBESTIA, 1 kpl, 11.6 g, x:21250, y:99242.

2502 KVARTSIYTIMIÄ, 1 kpl, 23.9 g, x:21270, y:99200.

Ruutu: 212/993

## KERROS 5

2503 SAVIASTIAN PALOJA, 1 kpl, 1.4 g, x:21230, y:99385.  
Sekoitteena on asbestia.

## KERROS 6

2504 KVARTSI-ISKOKSIA, 1 kpl, 0.9 g, x:21260, y:99350.

## KERROS 8

2505 SAVIASTIAN PALOJA, 1 kpl, 0.3 g, x:21220, y:99300.  
Sekoitteena on asbestia.

## KERROS 9

2506 SAVIASTIAN PALOJA, 1 kpl, 0.6 g, x:21285, y:99358.  
Sekoitteena on asbestia.

## KERROS 10

2507 SAVIASTIAN PALOJA, 1 kpl, 2.8 g, x:21227, y:99301.  
Koristeena on kampaleimoja.Sekoitteena on asbestia.

2508 KVARTSI-ISKOKSIA, 1 kpl, 0.9 g, x:21213, y:99320.  
Materiaali on savukvartsia.

2509 KVARTSI-ISKOKSIA, 1 kpl, 5.2 g, x:21246, y:99343.

## KERROS 11

2510 KVARTSI-ISKOKSIA, 1 kpl, 1.6 g, x:21254, y:99351.

## KERROS 13

2511 PYÖRÖKIVIÄ, 1 kpl, 146.9 g, x:21220, y:99360. Kiven reunat on hiottu pyöreäksi, kahdelta sivulta reuna on lohjennut. Materiaali on harmaata hiekkakiveä, jossa on kiillettä. Mitat: 105 x 73 x 11 mm.

Ruutu: 212/994

## KERROS 2

2512 KVARTSIYTIMIÄ, 1 kpl, 14.2 g, x:21270, y:99450.

## KERROS 3

2513 KVARTSI-ISKOKSIA, 1 kpl, 0.3 g, x:212, y:994. Materiaali on savukvartsia.

## KERROS 4

2514 KVARTSIESINE, RETUSOITU ISKOS, 1 kpl, 1.2 g, x:21210, y:99485. Materiaali on savukvartsia. Mitat: 22 x 12 x 4 mm.

2515 KVARTSI-ISKOKSIA, 1 kpl, 0.3 g, x:21200, y:99457.

2516 KVARTSIYTIMIÄ, 1 kpl, 8.9 g, x:21200, y:99450.

2517 ESINE, TALTTA, 1 kpl, 3 g, x:21290, y:99413. Ainoastaan taltan terässä ja alapinnassa on hiontaa. Esineestä, on lohjennut paloja ja ilmeisesti esine on uudelleen työstetty. Materiaali on vihertävää liusketta. Mitat: 20 x 23 x 4 mm.

#### KERROS 8

2518 KVARTSIYTIMIÄ, 1 kpl, 9.8 g, x:21277, y:99480. Materiaali on savukvartsia.

Ruutu: 212/995

#### KERROS 4

2519 KVARTSI-ISKOKSIA, 1 kpl, 18.6 g, x:21240, y:99580.

2520 KVARTSI-ISKOKSIA, 1 kpl, 1.9 g, x:21276, y:99535.

2521 PUNAMULTAA, 1 kpl, 0.1 g, x:212, y:995.

2522 KVARTSI-ISKOKSIA, 1 kpl, 0.1 g, x:212, y:995.

#### KERROS 7

2523 KVARTSI-ISKOKSIA, 1 kpl, 0.1 g, x:21205, y:99540.

#### KERROS 9

2524 KVARTSI-ISKOKSIA, 1 kpl, 21.3 g, x:21243, y:99520.

#### KERROS 12

2525 KVARTSI-ISKOKSIA, 1 kpl, 0.2 g, x:21220, y:99514.

Ruutu: 212/996

KERROS 2

2526 SAVIASTIAN PALOJA, 1 kpl, 1.8 g, x:21264, y:99609.  
Sekoitteena on asbestia.

KERROS 3

2527 KVARTSI-ISKOKSIA, 1 kpl, 2.6 g, x:212, y:996.

KERROS 5

2528 KVARTSI-ISKOKSIA, 1 kpl, 1.7 g, x:21265, y:99642.

2529 KVARTSI-ISKOKSIA, 1 kpl, 4.6 g, x:21245, y:99605.

Ruutu: 212/997

KERROS 3

2530 KVARTSI-ISKOKSIA, 1 kpl, 1.6 g, x:212, y:997.

Ruutu: 213/990

2531 ASBESTIA, 1 kpl, 4 g, x:21313, y:99043.

KERROS 4

2532 SAVIASTIAN PALOJA, 2 kpl, 1.6 g, x:213, y:990.  
Sekoitteena on asbestia.

2533 KVARTSI-ISKOKSIA, 1 kpl, 11 g, x:21362, y:99055.

KERROS 9

2534 KVARTSI-ISKOKSIA, 1 kpl, 7.9 g, x:21310, y:99065.

2535 ESINE, KATKELMA, 1 kpl, 1.1 g, x:21324, y:99076. Hiotun  
kiviesineen katkelma, jossa on hiontaa kahdella sivulla.  
Materiaali on tummanharmaata liusketta. Mitat: 20 x 10 x  
5 mm.

## KERROS 10

2536 SAVIASTIAN PALOJA, 7 kpl, 8.8 g, x:21305, y:99064. Yksi paloista on astian reunasta, joka on taivutettu sisään, päin. Sekoitteena on asbestia. Mitat: 39 x 25 x 0 mm.

Ruutu: 213/991

## KERROS 1

2537 SAVIASTIAN PALOJA, 1 kpl, 1.8 g, x:21382, y:99111. Palassa on yksi syvä kuoppa. Sekoitteena on asbestia ja kivimurskaa. Mitat: 18 x 20 x 7 mm.

## KERROS 4

2538 KVARTSI-ISKOKSIA, 1 kpl, 3.1 g, x:21360, y:99199.

2539 SAVIASTIAN PALOJA, 1 kpl, 0.7 g, x:213, y:991.  
Sekoitteena on asbestia.

## KERROS 5

2540 KVARTSI-ISKOKSIA, 1 kpl, 0.1 g, x:21385, y:99180.

## KERROS 8

2541 KVARTSI-ISKOKSIA, 1 kpl, 4.6 g, x:21309, y:99133.

## KERROS 9

2542 SAVIASTIAN PALOJA, 3 kpl, 1.2 g, x:21300, y:99120.  
Sekoitteena on asbestia.

## KERROS 10

2543 KVARTSI-ISKOKSIA, 1 kpl, 2 g, x:21310, y:99173.

2544 SAVIASTIAN PALOJA, 5 kpl, 3.4 g, x:21310, y:99130.  
Sekoitteena on asbestia.

2545 SAVIASTIAN PALOJA, 12 kpl, 9.1 g, x:21351, y:99120.

Sekoitteena on asbestia.

2546 SAVIASTIAN PALOJA, 3 kpl, 0.6 g, x:21325, y:99100.

Sekoitteena on asbestia.

KERROS 11

2547 SAVIASTIAN PALOJA, 1 kpl, 3.5 g, x:21370, y:99170.

Koristeena on kampaleimoja.Sekoitteena on asbestia.

2548 SAVIASTIAN PALOJA, 5 kpl, 14 g, x:21395, y:99150.

Koristeena on kampaleimoja.Sekoitteena on asbestia.

KERROS 6

2549 SAVIASTIAN PALOJA, 1 kpl, 2 g, x:21360, y:99190.

Sekoitteena on asbestia.

KERROS 11

2550 KVARTSI-ISKOKSIA, 2 kpl, 9.1 g, x:21370, y:99137.

2551 SAVIASTIAN PALOJA, 3 kpl, 3.9 g, x:21300, y:99103.

Koristeena on kampaleimoja.Sekoitteena on asbestia.

2552 SAVIASTIAN PALOJA, 3 kpl, 2.4 g, x:21314, y:99128.

Sekoitteena on asbestia.

KERROS 12

2553 KVARTSI-ISKOKSIA, 1 kpl, 0.1 g, x:21320, y:99160.

Materiaali on savukvartsia.

2554 KVARTSI-ISKOKSIA, 1 kpl, 6.7 g, x:21300, y:99154.

2555 SAVIASTIAN PALOJA, 3 kpl, 1.4 g, x:21300, y:99178.

Sekoitteena on asbestia.

2556 KVARTSI-ISKOKSIA, 2 kpl, 2.1 g, x:21300, y:99178.

KERROS 13

2557 KVARTSI-ISKOKSIA, 1 kpl, 5.6 g, x:21343, y:99180.

KERROS 14

2558 KVARTSI-ISKOKSIA, 2 kpl, 1.6 g, x:21351, y:99185.

2559 SAVIASTIAN PALOJA, 1 kpl, 1.5 g, x:21328, y:99175.

Sekoitteena on asbestia.



2560 KVARTSIYTIMIÄ, 1 kpl, 2.2 g, x:21336, y:99100. Materiaali on savukvartsia.

2561 SAVIASTIAN PALOJA, 2 kpl, 3 g, x:21336, y:99160.  
Sekoitteena on asbestia.

## KERROS 15

2562 KVARTSIYTIMIÄ, 1 kpl, 139.6 g, x:21360, y:99165.

Ruutu: 213/992

## KERROS 3

2563 KVARTSI-ISKOKSIA, 1 kpl, 3.7 g, x:213, y:992.

## KERROS 5

2564 KVARTSI-ISKOKSIA, 1 kpl, 0.8 g, x:213, y:992.

## KERROS 4

2565 SAVIASTIAN PALOJA, 1 kpl, 0.6 g, x:21340, y:99285.  
Sekoitteena on asbestia.

## KERROS 7

2566 KVARTSI-ISKOKSIA, 1 kpl, 2.9 g, x:21380, y:99285.

## KERROS 10

2567 SAVIASTIAN PALOJA, 5 kpl, 15.1 g, x:21316, y:99280.  
Koristeena on kampaleimoja.Sekoitteena on asbestia.

2568 SAVIASTIAN PALOJA, 1 kpl, 7.7 g, x:21320, y:99297.  
Koristeena on kampaleimoja.Sekoitteena on asbestia.  
Mitat: 45 x 50 x 4 mm.

## KERROS 11

2569 SAVIASTIAN PALOJA, 2 kpl, 2.9 g, x:21326, y:99238.  
Sekoitteena on asbestia.

## KERROS 14

2570 KVARTSI-ISKOKSIA, 1 kpl, 5.1 g, x:21382, y:99211.

2571 KVARTSI-ISKOKSIA, 1 kpl, 0.5 g, x:21356, y:99215.

## KERROS 15

2572 SAVIASTIAN PALOJA, 1 kpl, 1 g, x:21365, y:99237.  
Sekoitteena on asbestia.

2573 KVARTSI-ISKOKSIA, 1 kpl, 3.3 g, x:21365, y:99237.

2574 KVARTSIYTIMIÄ, 1 kpl, 1 g, x:21367, y:99221.

Ruutu: 213/993

## KERROS 3

2575 SAVIASTIAN PALOJA, 1 kpl, 6.9 g, x:21389, y:99377.  
Koristeena on kampaleimoja.Sekoitteena on asbestia.  
Palassa on lohjennut lävistysreikä. Mitat: 50 x 32 x 5 mm.

2576 SAVIASTIAN PALOJA, 2 kpl, 0.4 g, x:213, y:993.  
Sekoitteena on asbestia.

## KERROS 4

2577 KVARTSI-ISKOKSIA, 1 kpl, 0.6 g, x:213, y:993.

2578 KVARTSI-ISKOKSIA, 1 kpl, 3.2 g, x:21345, y:99374.

## KERROS 6

2579 KVARTSI-ISKOKSIA, 1 kpl, 0.6 g, x:213, y:993.

2580 KVARTSIYTIMIÄ, 1 kpl, 2.9 g, x:21390, y:99320. Materiaali on savukvartsia.

## KERROS 11

2581 SAVIASTIAN PALOJA, 2 kpl, 1 g, x:21312, y:99330.  
Sekoitteena on asbestia.

Ruutu: 213/994

## KERROS 4

2582 SAVIASTIAN PALOJA, 1 kpl, 1.3 g, x:21333, y:99482.  
Sekoitteena on asbestia ja kvartsia.

2583 KVARTSI-ISKOKSIA, 1 kpl, 1.2 g, x:21300, y:99420.

Ruutu: 213/995

## KERROS 3

2584 KVARTSI-ISKOKSIA, 1 kpl, 11.6 g, x:21313, y:99505.

## KERROS 4

2585 KVARTSI-ISKOKSIA, 1 kpl, 0.7 g, x:21305, y:99526.

## KERROS 3

2586 KVARTSIYTIMIÄ, 1 kpl, 871.8 g, x:21310, y:99475.

Ruutu: 213/996

## KERROS 2

2587 KVARTSI-ISKOKSIA, 1 kpl, 0.9 g, x:21374, y:99681.

## KERROS 4

2588 SAVIASTIAN PALOJA, 2 kpl, 1.9 g, x:21345, y:99650.  
Sekoitteena on asbestia.

2589 KVARTSI-ISKOKSIA, 1 kpl, 6 g, x:21345, y:99650.

Ruutu: 213/997

## KERROS 2

2590 KVARTSI-ISKOKSIA, 1 kpl, 5.3 g, x:21369, y:99713.

2591 KVARTSI-ISKOKSIA, 1 kpl, 1.5 g, x:213, y:997.

Ruutu: 206/996

KERROS 3

2592 PALANUTTA TUOHTA, 1 kpl, 0.5 g, x:20620, y:99679.  
Osittain palanutta tuohta talon rakenteista.

Ruutu: 207/992

KERROS 4

2593 PALANUTTA TUOHTA, 3 kpl, 0.2 g, x:207, y:992. Osittain  
palanutta tuohta talon rakenteista.

Ruutu: 207/994

KERROS 1

2594 PALANUTTA TUOHTA, 4 kpl, 1.3 g, x:20720, y:99400.  
Osittain palanutta tuohta talon rakenteista.

Ruutu: 208/995

KERROS 8

2595 PALANUTTA TUOHTA, 4 kpl, 0.8 g, x:20835, y:99570.  
Osittain palanutta tuohta talon rakenteista.

Ruutu: 209/989

KERROS 10

2596 PALANUTTA TUOHTA, 85 kpl, 9 g, x:209, y:989. Osittain  
palanutta tuohta talon rakenteista.

2597 PALANUTTA TUOHTA, 17 kpl, 4.2 g, x:209, y:989. Osittain  
palanutta tuohta talon rakenteista.

Ruutu: 212/994

KERROS 12

2598 PALANUTTA TUOHTA, 1 kpl, 0.1 g, x:21205, y:99410.  
Osittain palanutta tuohta talon rakenteista. Osa löydöstä  
on ajoitusnäytteenä 3a.

1998

KM 30892

Outokumpu 2 Sätös

KM 30892

Ruutu: 209/989

KERROS 10

2599 PALANUTTA TUOHTA, 9 kpl, 2.1 g, x:20990, y:98987.  
Osittain palanutta tuohta talon rakenteista.

Ruutu: 209/990

2600 PALANUTTA TUOHTA, 13 kpl, 3.2 g, x:20940, y:99020.  
Osittain palanutta tuohta talon rakenteista.

2601 PALANUTTA TUOHTA, 6 kpl, 0.1 g, x:20965, y:99005.  
Osittain palanutta tuohta talon rakenteista.

Ruutu: 209/992

2602 PALANUTTA TUOHTA, 3 kpl, 0.6 g, x:20950, y:99264.  
Osittain palanutta tuohta talon rakenteista.

Ruutu: 209/993

2603 PALANUTTA TUOHTA, 9 kpl, 0.8 g, x:20965, y:99303.  
Osittain palanutta tuohta talon rakenteista.

Ruutu: 209/990

2604 PALANUTTA TUOHTA, 5 kpl, 0.4 g, x:20980, y:99019.  
Osittain palanutta tuohta talon rakenteista.

2605 PALANUTTA TUOHTA, 51 kpl, 3.2 g, x:209, y:990. Osittain  
palanutta tuohta talon rakenteista.

2606 PALANUTTA TUOHTA, 12 kpl, 1.2 g, x:20950, y:99005.  
Osittain palanutta tuohta talon rakenteista.

Ruutu: 209/991

KERROS 9

2607 PALANUTTA TUOHTA, 2 kpl, 0.8 g, x:20905, y:99140.  
Osittain palanutta tuohta talon rakenteista.

Ruutu: 209/997

KERROS 5

2608 PALANUTTA TUOHTA, 3 kpl, 0.5 g, x:20967, y:99733.  
Osittain palanutta tuohta talon rakenteista.

2609 PALANUTTA TUOHTA, 2 kpl, 0.4 g, x:20930, y:99780.  
Osittain palanutta tuohta talon rakenteista.

2610 PALANUTTA TUOHTA, 6 kpl, 0.4 g, x:20960, y:99770.

Osittain palanutta tuohta talon rakenteista.

Ruutu: 209/996

2611 PALANUTTA TUOHTA, 4 kpl, 0.7 g, x:209, y:996. Osittain palanutta tuohta talon rakenteista.

KERROS 11

2612 PALANUTTA TUOHTA, 5 kpl, 0.3 g, x:20944, y:99625.

Osittain palanutta tuohta talon rakenteista.

Ruutu: 209/997

KERROS 4

2613 PALANUTTA TUOHTA, 2 kpl, 0.4 g, x:209, y:997. Osittain palanutta tuohta talon rakenteista.

2614 PALANUTTA TUOHTA, 9 kpl, 1.9 g, x:20905, y:99790.

Osittain palanutta tuohta talon rakenteista.

Ruutu: 209/998

KERROS 9

2615 PALANUTTA TUOHTA, 2 kpl, 0.1 g, x:20975, y:99885.

Osittain palanutta tuohta talon rakenteista.

Ruutu: 210/990

KERROS 3

2616 PALANUTTA TUOHTA, 2 kpl, 0.4 g, x:21015, y:99050.

Osittain palanutta tuohta talon rakenteista.

Ruutu: 210/995

KERROS 10

2617 PALANUTTA TUOHTA, 2 kpl, 0.5 g, x:21060, y:99543.

Osittain palanutta tuohta talon rakenteista.

Ruutu: 210/996

KERROS 14

2618 PALANUTTA PUUTA, 11 kpl, 1.2 g, x:21050, y:99660.

Palanutta puuta talon rakenteista.

Ruutu: 210/997

KERROS 10

2619 PALANUTTA TUOHTA, 2 kpl, 0.5 g, x:21042, y:99780.  
Palanutta tuohta talon rakenteista.

Ruutu: 210/998

2620 PALANUTTA TUOHTA, 1 kpl, 0.4 g, x:21000, y:99838.  
Palanutta tuohta talon rakenteista.

Ruutu: 211/990

KERROS 8

2621 PALANUTTA TUOHTA, 5 kpl, 2.4 g, x:21140, y:99056.  
Palanutta tuohta talon rakenteista.

KERROS 9

2622 PALANUTTA TUOHTA, 1 kpl, 0.1 g, x:21100, y:99044.  
Palanutta tuohta talon rakenteista.

2623 PALANUTTA TUOHTA, 4 kpl, 0.7 g, x:21177, y:99047.  
Palanutta tuohta talon rakenteista.

2624 PALANUTTA TUOHTA, 3 kpl, 0.9 g, x:21180, y:99093.  
Palanutta tuohta talon rakenteista.

2625 PALANUTTA TUOHTA, 6 kpl, 1.2 g, x:211, y:990. Palanutta  
tuohta talon rakenteista.

2626 PALANUTTA TUOHTA, 6 kpl, 4.4 g, x:21170, y:99084.  
Palanutta tuohta talon rakenteista.

KERROS 10

2627 PALANUTTA TUOHTA, 2 kpl, 2.1 g, x:21195, y:99098.  
Palanutta tuohta talon rakenteista.

2628 PALANUTTA TUOHTA, 95 kpl, 32 g, x:21180, y:99090.  
Palanutta tuohta talon rakenteista.

Ruutu: 211/991

KERROS 8

2629 PALANUTTA TUOHTA, 17 kpl, 13.7 g, x:21160, y:99150.  
Palanutta tuohta talon rakenteista.

2630 PALANUTTA TUOHTA, 18 kpl, 1.9 g, x:21180, y:99180.  
Palanutta tuohta talon rakenteista.

## KERROS 9

- 2631 PALANUTTA TUOHTA, 5 kpl, 1 g, x:21145, y:99150. Palanutta tuohta talon rakenteista.
- 2632 PALANUTTA TUOHTA, 1 kpl, 3.6 g, x:21150, y:99160.  
Palanutta tuohta talon rakenteista.
- 2633 PALANUTTA TUOHTA, 6 kpl, 4.6 g, x:211, y:991. Palanutta tuohta talon rakenteista.
- 2634 PALANUTTA TUOHTA, 10 kpl, 11 g, x:21145, y:99130.  
Palanutta tuohta talon rakenteista.
- 2635 PALANUTTA TUOHTA, 3 kpl, 1.9 g, x:21145, y:99117.  
Palanutta tuohta talon rakenteista.
- 2636 PALANUTTA TUOHTA, 3 kpl, 1.8 g, x:21113, y:99120.  
Palanutta tuohta talon rakenteista.
- 2637 PALANUTTA TUOHTA, 3 kpl, 3.4 g, x:21150, y:99142.  
Palanutta tuohta talon rakenteista.
- 2638 PALANUTTA TUOHTA, 4 kpl, 1.1 g, x:21145, y:99140.  
Palanutta tuohta talon rakenteista.

## KERROS 10

- 2639 PALANUTTA TUOHTA, 7 kpl, 1.9 g, x:211, y:991. Palanutta tuohta talon rakenteista.
- 2640 PALANUTTA TUOHTA, 80 kpl, 49.8 g, x:21185, y:99140.  
Palanutta tuohta talon rakenteista. Osa tuohista on ajoitettavana näytteenä 2a.
- 2641 PALANUTTA TUOHTA, 23 kpl, 17 g, x:21160, y:99150.  
Palanutta tuohta talon rakenteista.
- 2642 PALANUTTA TUOHTA, 21 kpl, 11.3 g, x:21160, y:99150.  
Palanutta tuohta talon rakenteista.
- 2643 PALANUTTA TUOHTA, 11 kpl, 1.5 g, x:21175, y:99125.  
Palanutta tuohta talon rakenteista.

Ruutu: 211/992

## KERROS 8

- 2644 PALANUTTA TUOHTA, 1 kpl, 0.9 g, x:21170, y:99220.  
Palanutta tuohta talon rakenteista.

## KERROS 9



1998

KM 30892

Outokumpu 2 Sätös

KM 30892

2645 PALANUTTA TUOHTA, 4 kpl, 1 g, x:21150, y:99230. Palanutta tuohta talon rakenteista.

Ruutu: 211/991

KERROS 10

2646 PALANUTTA TUOHTA, 34 kpl, 7.1 g, x:21175, y:99175. Palanutta tuohta talon rakenteista.

Ruutu: 211/992

2647 PALANUTTA TUOHTA, 3 kpl, 0.5 g, x:21134, y:99200. Palanutta tuohta talon rakenteista.

Ruutu: 211/994

KERROS 6

2648 PALANUTTA TUOHTA, 2 kpl, 2.7 g, x:21170, y:99420. Palanutta tuohta talon rakenteista.

KERROS 8

2649 PALANUTTA TUOHTA, 1 kpl, 0.5 g, x:21126, y:99498. Palanutta tuohta talon rakenteista.

Ruutu: 211/996

KERROS 5

2650 PALANUTTA TUOHTA, 8 kpl, 1.3 g, x:21120, y:99670. Palanutta tuohta talon rakenteista.

Ruutu: 211/997

2651 PALANUTTA TUOHTA, 1 kpl, 0.4 g, x:21105, y:99777. Palanutta tuohta talon rakenteista.

Ruutu: 211/989

KERROS 10

2652 PALANUTTA TUOHTA, 5 kpl, 0.9 g, x:21100, y:98999. Palanutta tuohta talon rakenteista.

Ruutu: 212/991

KERROS 11

2653 PALANUTTA TUOHTA, 10 kpl, 4.9 g, x:21217, y:99130. Palanutta tuohta talon rakenteista.

## KERROS 12

2654 PALANUTTA TUOHTA, 6 kpl, 5.4 g, x:21270, y:99170.  
Palanutta tuohta talon rakenteista.

## KERROS 13

2655 PALANUTTA TUOHTA, 15 kpl, 6.5 g, x:21270, y:99150.  
Palanutta tuohta talon rakenteista.

Ruutu: 212/993

## KERROS 11

2656 PALANUTTA TUOHTA, 10 kpl, 1.3 g, x:21233, y:99350.  
Palanutta tuohta talon rakenteista.

2657 PALANUTTA TUOHTA, 9 kpl, 1.8 g, x:21245, y:99388.  
Palanutta tuohta talon rakenteista.

Ruutu: 209/989

## KERROS 10

2658 PALANUTTA TUOHTA, 1 kpl, 0.1 g, x:20983, y:98988.  
Palanutta tuohta talon rakenteista. Osa löydöstä on  
ajoitusnäytteenä n:o 1a.

Ruutu: 203/998

## KERROS 4

2659 PALANUTTA LUUTA, 1 kpl, 0.6 g, x:20333, y:99810.

Ruutu: 203/999

## KERROS 6

2660 PALANUTTA LUUTA, 1 kpl, 0.3 g, x:20340, y:99943.

Ruutu: 204/998

## KERROS 5

2661 PALANUTTA LUUTA, 2 kpl, 0.1 g, x:20440, y:99880.

1998

KM 30892

Outokumpu 2 Sätös

KM 30892

Ruutu:204/999

KERROS 2

2662 PALANUTTA LUUTA, 1 kpl, 0.1 g, x:20454, y:99956.

KERROS 3

2663 PALANUTTA LUUTA, 1 kpl, 0.1 g, x:20470, y:99944.

KERROS 4

2664 PALANUTTA LUUTA, 1 kpl, 2.1 g, x:204, y:999.

KERROS 5

2665 PALANUTTA LUUTA, 2 kpl, 0.1 g, x:20420, y:99930.

KERROS 8

2666 PALANUTTA LUUTA, 1 kpl, 0.1 g, x:204, y:999.

Ruutu: 205/994

KERROS 6

2667 PALANUTTA LUUTA, 5 kpl, 0.1 g, x:20560, y:99477.

KERROS 8

2668 PALANUTTA LUUTA, 1 kpl, 0.1 g, x:20569, y:99499.

Ruutu: 205/995

KERROS 3

2669 PALANUTTA LUUTA, 1 kpl, 0.5 g, x:205, y:995.

KERROS 5

2670 PALANUTTA LUUTA, 2 kpl, 0.2 g, x:205, y:995.

KERROS 8

2671 PALANUTTA LUUTA, 1 kpl, 0.1 g, x:20540, y:99565.

Ruutu: 205/996

2672 PALANUTTA LUUTA, 1 kpl, 0.1 g, x:20550, y:99660.

2673 PALANUTTA LUUTA, 1 kpl, 0.1 g, x:20523, y:99675.

Ruutu: 206/994

KERROS 10

2674 PALANUTTA LUUTA, 1 kpl, 0.2 g, x:20661, y:99483.

Ruutu: 205/999

KERROS 3

2675 PALANUTTA LUUTA, 1 kpl, 0.3 g, x:20530, y:99940.

KERROS 4

2676 PALANUTTA LUUTA, 1 kpl, 0.2 g, x:205, y:999.

KERROS 5

2677 PALANUTTA LUUTA, 2 kpl, 0.1 g, x:20570, y:99970.

Ruutu: 206/991

KERROS 3

2678 PALANUTTA LUUTA, 1 kpl, 0.1 g, x:20699, y:99127.

Ruutu: 206/992

KERROS 4

2679 PALANUTTA LUUTA, 1 kpl, 0.1 g, x:20680, y:99257.

Ruutu: 206/993

2680 PALANUTTA LUUTA, 1 kpl, 0.1 g, x:206, y:993.

2681 PALANUTTA LUUTA, 1 kpl, 0.1 g, x:206, y:993.

KERROS 5

2682 PALANUTTA LUUTA, 1 kpl, 0.1 g, x:20640, y:99375.

2683 PALANUTTA LUUTA, 1 kpl, 0.1 g, x:20690, y:99345.

2684 PALANUTTA LUUTA, 1 kpl, 0.2 g, x:20699, y:99330.

KERROS 6

2685 PALANUTTA LUUTA, 1 kpl, 0.1 g, x:20660, y:99395.

2686 PALANUTTA LUUTA, 1 kpl, 0.1 g, x:20695, y:99350.

Ruutu: 206/994

KERROS 4

2687 PALANUTTA LUUTA, 3 kpl, 1.3 g, x:206, y:994.

KERROS 6

2688 PALANUTTA LUUTA, 1 kpl, 0.1 g, x:20627, y:99485.

KERROS 8

2689 PALANUTTA LUUTA, 1 kpl, 0.1 g, x:20637, y:99472.

2690 PALANUTTA LUUTA, 4 kpl, 0.1 g, x:20655, y:99498.

2691 PALANUTTA LUUTA, 2 kpl, 0.1 g, x:20670, y:99430.

2692 PALANUTTA LUUTA, 2 kpl, 0.1 g, x:20688, y:99470.

Ruutu: 206/995

KERROS 6

2693 PALANUTTA LUUTA, 1 kpl, 0.1 g, x:20622, y:99500.

2694 PALANUTTA LUUTA, 1 kpl, 0.1 g, x:20610, y:99539.

2695 PALANUTTA LUUTA, 1 kpl, 0.1 g, x:20650, y:99500.

KERROS 8

2696 PALANUTTA LUUTA, 1 kpl, 0.1 g, x:20627, y:99556.

2697 PALANUTTA LUUTA, 1 kpl, 0.1 g, x:20610, y:99585.

2698 PALANUTTA LUUTA, 2 kpl, 0.1 g, x:20675, y:99500.

2699 PALANUTTA LUUTA, 1 kpl, 0.1 g, x:20665, y:99525.

2700 PALANUTTA LUUTA, 1 kpl, 0.1 g, x:20650, y:99523.

2701 PALANUTTA LUUTA, 2 kpl, 0.1 g, x:20637, y:99580.

2702 PALANUTTA LUUTA, 1 kpl, 0.1 g, x:20646, y:99544.

2703 PALANUTTA LUUTA, 1 kpl, 0.1 g, x:20655, y:99575.

2704 PALANUTTA LUUTA, 3 kpl, 0.1 g, x:20600, y:99548.

2705 PALANUTTA LUUTA, 5 kpl, 0.1 g, x:20680, y:99582.

## KERROS 9

2706 PALANUTTA LUUTA, 1 kpl, 0.1 g, x:20676, y:99570.

Ruutu: 206/997

## KERROS 2

2707 PALANUTTA LUUTA, 1 kpl, 0.4 g, x:20618, y:99710.

## KERROS 3

2708 PALANUTTA LUUTA, 1 kpl, 0.4 g, x:206, y:997.

Ruutu: 206/998

## KERROS 4

2709 PALANUTTA LUUTA, 1 kpl, 0.3 g, x:206, y:998.

Ruutu: 206/999

## KERROS 3

2710 PALANUTTA LUUTA, 1 kpl, 0.1 g, x:20668, y:99994.

2711 PALANUTTA LUUTA, 1 kpl, 0.1 g, x:206, y:999.

## KERROS 5

2712 PALANUTTA LUUTA, 2 kpl, 0.1 g, x:206, y:999.

## KERROS 6

2713 PALANUTTA LUUTA, 1 kpl, 0.1 g, x:20675, y:99945.

Ruutu: 207/991

## KERROS 3

2714 PALANUTTA LUUTA, 1 kpl, 0.2 g, x:20754, y:99191.

2715 PALANUTTA LUUTA, 1 kpl, 0.1 g, x:20767, y:99179.

## KERROS 4

2716 PALANUTTA LUUTA, 2 kpl, 0.6 g, x:207, y:991.

2717 PALANUTTA LUUTA, 1 kpl, 0.1 g, x:207, y:991.

2718 PALANUTTA LUUTA, 1 kpl, 0.1 g, x:207, y:991.

1998

KM 30892

Outokumpu 2 Sätös

KM 30892

KERROS 5

2719 PALANUTTA LUUTA, 2 kpl, 0.4 g, x:207, y:991.

KERROS 9

2720 PALANUTTA LUUTA, 1 kpl, 0.1 g, x:20745, y:99170.

2721 PALANUTTA LUUTA, 1 kpl, 0.1 g, x:20780, y:99180.

Ruutu: 207/992

KERROS 4

2722 PALANUTTA LUUTA, 1 kpl, 0.2 g, x:207, y:992.

2723 PALANUTTA LUUTA, 1 kpl, 0.1 g, x:20730, y:99220.

Ruutu: 208/997

KERROS 6

2724 PALANUTTA LUUTA, 1 kpl, 0.2 g, x:20840, y:99740.

Ruutu: 208/992

KERROS 9

2725 PALANUTTA LUUTA, 2 kpl, 0.1 g, x:20830, y:99220.

Ruutu: 208/993

KERROS 8

2726 PALANUTTA LUUTA, 2 kpl, 0.1 g, x:20825, y:99310.

2727 PALANUTTA LUUTA, 1 kpl, 0.1 g, x:20800, y:99320.

2728 PALANUTTA LUUTA, 4 kpl, 0.1 g, x:20800, y:99309.

Ruutu: 208/994

KERROS 5

2729 PALANUTTA LUUTA, 3 kpl, 0.6 g, x:208, y:994.

Ruutu: 208/995

KERROS 4

2730 PALANUTTA LUUTA, 1 kpl, 0.5 g, x:208, y:995.

## KERROS 8

2731 PALANUTTA LUUTA, 3 kpl, 0.1 g, x:20800, y:99560.

2732 PALANUTTA LUUTA, 2 kpl, 0.2 g, x:20868, y:99565.

2733 PALANUTTA LUUTA, 1 kpl, 0.1 g, x:20869, y:99580.

2734 PALANUTTA LUUTA, 1 kpl, 0.1 g, x:20841, y:99585.

2735 PALANUTTA LUUTA, 1 kpl, 0.1 g, x:20800, y:99584.

Ruutu: 208/996

2736 PALANUTTA LUUTA, 1 kpl, 0.1 g, x:20809, y:99630.

## KERROS 7

2737 PALANUTTA LUUTA, 1 kpl, 0.1 g, x:20854, y:99680.

2738 PALANUTTA LUUTA, 1 kpl, 0.1 g, x:20845, y:99660.

## KERROS 8

2739 PALANUTTA LUUTA, 1 kpl, 0.1 g, x:20843, y:99665.

2740 PALANUTTA LUUTA, 1 kpl, 0.1 g, x:20812, y:99630.

2741 PALANUTTA LUUTA, 1 kpl, 0.1 g, x:20810, y:99632.

2742 PALANUTTA LUUTA, 1 kpl, 0.3 g, x:20832, y:99632.

Ruutu: 208/997

## KERROS 6

2743 PALANUTTA LUUTA, 2 kpl, 0.1 g, x:20800, y:99760.

2744 PALANUTTA LUUTA, 1 kpl, 0.2 g, x:20810, y:99799.

## KERROS 7

2745 PALANUTTA LUUTA, 1 kpl, 0.1 g, x:20873, y:99750.

Ruutu: 208/998

## KERROS 3

2746 PALANUTTA LUUTA, 1 kpl, 0.1 g, x:20865, y:99880.

## KERROS 6

2747 PALANUTTA LUUTA, 2 kpl, 0.3 g, x:20870, y:99880.



1998

KM 30892

Outokumpu 2 Sätös

KM 30892

KERROS 7

2748 PALANUTTA LUUTA, 1 kpl, 0.1 g, x:20880, y:99864.

KERROS 8

2749 PALANUTTA LUUTA, 2 kpl, 0.1 g, x:20885, y:99805.

KERROS 3

2750 PALANUTTA LUUTA, 1 kpl, 0.1 g, x:20824, y:99934.

Ruutu: 208/999

KERROS 5

2751 PALANUTTA LUUTA, 2 kpl, 0.4 g, x:208, y:999.

KERROS 6

2752 PALANUTTA LUUTA, 1 kpl, 0.2 g, x:208, y:999.

KERROS 7

2753 PALANUTTA LUUTA, 1 kpl, 0.1 g, x:20876, y:99960.

Ruutu: 209/988

KERROS 2

2754 PALANUTTA LUUTA, 1 kpl, 0.1 g, x:20944, y:98854.

Ruutu: 205/988

KERROS 4

2755 PALANUTTA LUUTA, 7 kpl, 0.9 g, x:205, y:988.

Ruutu: 209/988

KERROS 5

2756 PALANUTTA LUUTA, 1 kpl, 0.1 g, x:20954, y:98805.

2757 PALANUTTA LUUTA, 1 kpl, 0.1 g, x:20920, y:98880.

Ruutu: 209/989

KERROS 4

2758 PALANUTTA LUUTA, 1 kpl, 0.3 g, x:209, y:989.

## KERROS 6

2759 PALANUTTA LUUTA, 1 kpl, 0.7 g, x:20976, y:98990.

## KERROS 8

2760 PALANUTTA LUUTA, 1 kpl, 0.2 g, x:20910, y:98980.

## KERROS 9

2761 PALANUTTA LUUTA, 13 kpl, 0.8 g, x:20927, y:98970.

## KERROS 10

2762 PALANUTTA LUUTA, 3 kpl, 0.1 g, x:20947, y:98963.

2763 PALANUTTA LUUTA, 1 kpl, 0.1 g, x:209, y:989.

2764 PALANUTTA LUUTA, 2 kpl, 0.4 g, x:20983, y:98988.

Ruutu: 209/990

## KERROS 3

2765 PALANUTTA LUUTA, 1 kpl, 0.3 g, x:209, y:990.

Ruutu: 209/993

## KERROS 8

2766 PALANUTTA LUUTA, 1 kpl, 0.1 g, x:20990, y:99326.

Ruutu: 209/990

## KERROS 10

2767 PALANUTTA LUUTA, 3 kpl, 0.1 g, x:20900, y:99080.

2768 PALANUTTA LUUTA, 1 kpl, 0.1 g, x:20900, y:99065.

2769 PALANUTTA LUUTA, 1 kpl, 0.2 g, x:20920, y:99025.

2770 PALANUTTA LUUTA, 1 kpl, 0.4 g, x:209, y:990.

2771 PALANUTTA LUUTA, 2 kpl, 0.1 g, x:20950, y:99005.

## KERROS 11

2772 PALANUTTA LUUTA, 1 kpl, 0.1 g, x:20934, y:99086.

1998

KM 30892

Outokumpu 2 Sätös

KM 30892

Ruutu: 209/991

KERROS 9

2773 PALANUTTA LUUTA, 1 kpl, 0.1 g, x:20924, y:99110.

KERROS 10

2774 PALANUTTA LUUTA, 2 kpl, 0.1 g, x:20900, y:99110.

2775 PALANUTTA LUUTA, 2 kpl, 0.1 g, x:20900, y:99120.

Ruutu: 209/994

KERROS 3

2776 PALANUTTA LUUTA, 1 kpl, 0.1 g, x:20950, y:99465.

KERROS 8

2777 PALANUTTA LUUTA, 1 kpl, 0.1 g, x:20965, y:99492.

KERROS 10

2778 PALANUTTA LUUTA, 1 kpl, 0.4 g, x:20900, y:99470.

Ruutu: 209/995

KERROS 8

2779 PALANUTTA LUUTA, 1 kpl, 0.1 g, x:20960, y:99503.

KERROS 9

2780 PALANUTTA LUUTA, 3 kpl, 0.4 g, x:20933, y:99501.

2781 PALANUTTA LUUTA, 2 kpl, 0.4 g, x:20916, y:99513.

2782 PALANUTTA LUUTA, 1 kpl, 0.1 g, x:20979, y:99567.

Ruutu: 209/996

KERROS 5

2783 PALANUTTA LUUTA, 3 kpl, 0.4 g, x:209, y:996.

2784 PALANUTTA LUUTA, 1 kpl, 0.5 g, x:20940, y:99675.

KERROS 6

2785 PALANUTTA LUUTA, 1 kpl, 0.1 g, x:20985, y:99690.

## KERROS 7

2786 PALANUTTA LUUTA, 2 kpl, 0.1 g, x:20980, y:99699.

## KERROS 8

2787 PALANUTTA LUUTA, 1 kpl, 0.1 g, x:20905, y:99690.

## KERROS 9

2788 PALANUTTA LUUTA, 4 kpl, 0.1 g, x:20951, y:99620.

2789 PALANUTTA LUUTA, 1 kpl, 0.1 g, x:20978, y:99676.

2790 PALANUTTA LUUTA, 1 kpl, 0.1 g, x:209, y:996.

2791 PALANUTTA LUUTA, 1 kpl, 0.1 g, x:20966, y:99669.

2792 PALANUTTA LUUTA, 1 kpl, 0.1 g, x:20990, y:99656.

2793 PALANUTTA LUUTA, 1 kpl, 0.1 g, x:20900, y:99659.

2794 PALANUTTA LUUTA, 2 kpl, 0.1 g, x:20935, y:99610.

2795 PALANUTTA LUUTA, 2 kpl, 0.1 g, x:20960, y:99694.

2796 PALANUTTA LUUTA, 1 kpl, 0.1 g, x:20928, y:99685.

Ruutu: 209/997

## KERROS 2

2797 PALANUTTA LUUTA, 1 kpl, 0.2 g, x:20954, y:99774.

## KERROS 6

2798 PALANUTTA LUUTA, 2 kpl, 0.1 g, x:20990, y:99750.

2799 PALANUTTA LUUTA, 1 kpl, 0.1 g, x:20995, y:99777.

## KERROS 3

2800 PALANUTTA LUUTA, 1 kpl, 0.1 g, x:209, y:997.

## KERROS 4

2801 PALANUTTA LUUTA, 1 kpl, 0.3 g, x:20905, y:99790.

2802 PALANUTTA LUUTA, 1 kpl, 0.1 g, x:209, y:997.

## KERROS 5

2803 PALANUTTA LUUTA, 1 kpl, 0.1 g, x:20930, y:99780.

2804 PALANUTTA LUUTA, 2 kpl, 0.1 g, x:20950, y:99783.

KERROS 6

2805 PALANUTTA LUUTA, 1 kpl, 0.1 g, x:21060, y:99665.

KERROS 5

2806 PALANUTTA LUUTA, 1 kpl, 0.1 g, x:210, y:997.

KERROS 6

2807 PALANUTTA LUUTA, 1 kpl, 0.1 g, x:21099, y:99702.

KERROS 7

2808 PALANUTTA LUUTA, 1 kpl, 0.1 g, x:21000, y:99773.

2809 PALANUTTA LUUTA, 1 kpl, 0.1 g, x:21043, y:99700.

2810 PALANUTTA LUUTA, 1 kpl, 0.1 g, x:21005, y:99740.

2811 PALANUTTA LUUTA, 1 kpl, 0.1 g, x:21040, y:99757.

2812 PALANUTTA LUUTA, 3 kpl, 0.3 g, x:21010, y:99740.

2813 PALANUTTA LUUTA, 1 kpl, 0.1 g, x:21075, y:99780.

2814 PALANUTTA LUUTA, 1 kpl, 0.1 g, x:21064, y:99777.

2815 PALANUTTA LUUTA, 1 kpl, 0.1 g, x:21062, y:99717.

2816 PALANUTTA LUUTA, 1 kpl, 0.1 g, x:21050, y:99730.

KERROS 8

2817 PALANUTTA LUUTA, 1 kpl, 0.1 g, x:21020, y:99720.

KERROS 9

2818 PALANUTTA LUUTA, 1 kpl, 0.1 g, x:21020, y:99760.

2819 PALANUTTA LUUTA, 2 kpl, 0.3 g, x:21084, y:99770.

2820 PALANUTTA LUUTA, 1 kpl, 0.1 g, x:21037, y:99786.

2821 PALANUTTA LUUTA, 2 kpl, 0.1 g, x:21033, y:99783.

2822 PALANUTTA LUUTA, 3 kpl, 0.1 g, x:21066, y:99724.

2823 PALANUTTA LUUTA, 1 kpl, 0.1 g, x:21090, y:99743.

2824 PALANUTTA LUUTA, 2 kpl, 0.1 g, x:21030, y:99720.

2825 PALANUTTA LUUTA, 2 kpl, 0.1 g, x:21099, y:99772.

KERROS 5

2826 PALANUTTA LUUTA, 1 kpl, 0.1 g, x:21015, y:99798.

KERROS 9

2827 PALANUTTA LUUTA, 2 kpl, 0.1 g, x:21037, y:99770.

2828 PALANUTTA LUUTA, 3 kpl, 0.2 g, x:21000, y:99727.

KERROS 10

2829 PALANUTTA LUUTA, 1 kpl, 0.1 g, x:21042, y:99780.

KERROS 11

2830 PALANUTTA LUUTA, 2 kpl, 0.4 g, x:21015, y:99700.

2831 PALANUTTA LUUTA, 1 kpl, 0.1 g, x:21030, y:99714.

Ruutu: 210/998

KERROS 2

2832 PALANUTTA LUUTA, 1 kpl, 0.2 g, x:21060, y:99895.

KERROS 4

2833 PALANUTTA LUUTA, 1 kpl, 0.1 g, x:21042, y:99858.

2834 PALANUTTA LUUTA, 1 kpl, 0.2 g, x:21064, y:99870.

KERROS 6

2835 PALANUTTA LUUTA, 1 kpl, 0.1 g, x:21040, y:99830.

2836 PALANUTTA LUUTA, 1 kpl, 0.1 g, x:21020, y:99862.

2837 PALANUTTA LUUTA, 1 kpl, 0.1 g, x:21070, y:99846.

KERROS 7

2838 PALANUTTA LUUTA, 1 kpl, 0.1 g, x:21075, y:99820.

KERROS 8

2839 PALANUTTA LUUTA, 1 kpl, 0.3 g, x:21060, y:99858.

1998

KM 30892

Outokumpu 2 Sätös

KM 30892

2840 PALANUTTA LUUTA, 2 kpl, 0.1 g, x:21028, y:99816.

KERROS 11

2841 PALANUTTA LUUTA, 1 kpl, 0.1 g, x:21000, y:99855.

Ruutu: 211/988

KERROS 2

2842 PALANUTTA LUUTA, 1 kpl, 0.6 g, x:211, y:988.

KERROS 9

2843 PALANUTTA LUUTA, 1 kpl, 0.4 g, x:21184, y:98874.

Ruutu: 211/991

KERROS 10

2844 PALANUTTA LUUTA, 1 kpl, 0.1 g, x:21180, y:99185.

Ruutu: 211/996

KERROS 5

2845 PALANUTTA LUUTA, 1 kpl, 0.1 g, x:21187, y:99690.

2846 PALANUTTA LUUTA, 1 kpl, 0.1 g, x:211, y:996.

2847 PALANUTTA LUUTA, 1 kpl, 0.1 g, x:21157, y:99605.

KERROS 6

2848 PALANUTTA LUUTA, 1 kpl, 0.1 g, x:21110, y:99640.

KERROS 9

2849 PALANUTTA LUUTA, 3 kpl, 0.1 g, x:21130, y:99685.

2850 PALANUTTA LUUTA, 1 kpl, 0.1 g, x:21180, y:99616.

2851 PALANUTTA LUUTA, 1 kpl, 0.1 g, x:21195, y:99681.

KERROS 10

2852 PALANUTTA LUUTA, 1 kpl, 0.1 g, x:21185, y:99626.

KERROS 11

2853 PALANUTTA LUUTA, 1 kpl, 0.1 g, x:21146, y:99600.

Ruutu: 211/997

KERROS 1

2854 PALANUTTA LUUTA, 1 kpl, 0.1 g, x:21115, y:99785.

2855 PALANUTTA LUUTA, 1 kpl, 0.1 g, x:21140, y:99723.

KERROS 4

2856 PALANUTTA LUUTA, 1 kpl, 0.1 g, x:21180, y:99760.

KERROS 7

2857 PALANUTTA LUUTA, 1 kpl, 0.1 g, x:21190, y:99733.

2858 PALANUTTA LUUTA, 1 kpl, 0.1 g, x:21199, y:99750.

2859 PALANUTTA LUUTA, 1 kpl, 0.1 g, x:21180, y:99710.

KERROS 9

2860 PALANUTTA LUUTA, 1 kpl, 0.1 g, x:21195, y:99705.

Ruutu: 212/990

KERROS 10

2861 PALANUTTA LUUTA, 1 kpl, 0.4 g, x:21238, y:99036.

Ruutu: 212/991

KERROS 12

2862 PALANUTTA LUUTA, 1 kpl, 0.1 g, x:21277, y:99127.

Ruutu: 212/993

KERROS 11

2863 PALANUTTA LUUTA, 1 kpl, 0.1 g, x:21222, y:99355.

Ruutu: 212/996

KERROS 5

2864 PALANUTTA LUUTA, 1 kpl, 0.1 g, x:21265, y:99642.

2865 PALANUTTA LUUTA, 1 kpl, 0.2 g, x:21230, y:99627.



1998

KM 30892

Outokumpu 2 Sätös

KM 30892

Ruutu: 213/990

KERROS 8

2866 PALANUTTA LUUTA, 1 kpl, 0.1 g, x:21300, y:99087.

KERROS 11

2867 PALANUTTA LUUTA, 1 kpl, 0.1 g, x:21312, y:99090.

Ruutu: 213/991

2868 PALANUTTA LUUTA, 1 kpl, 0.1 g, x:21370, y:99170.

2869 PALANUTTA LUUTA, 1 kpl, 0.1 g, x:21323, y:99107.

2870 PALANUTTA LUUTA, 2 kpl, 0.2 g, x:21364, y:99170.

Ruutu: 213/993

KERROS 5

2871 PALANUTTA LUUTA, 1 kpl, 0.1 g, x:21332, y:99398.

KERROS 6

2872 PALANUTTA LUUTA, 5 kpl, 0.4 g, x:213, y:993.

KERROS 11

2873 PALANUTTA LUUTA, 1 kpl, 0.1 g, x:21370, y:99312.

Ruutu: 213/997

KERROS 2

2874 PALANUTTA LUUTA, 1 kpl, 0.1 g, x:21361, y:99703.

KERROS 7

2875 PALANUTTA LUUTA, 3 kpl, 0.1 g, x:20976, y:99755.

2876 PALANUTTA LUUTA, 1 kpl, 0.1 g, x:20960, y:99770.

2877 PALANUTTA LUUTA, 1 kpl, 0.2 g, x:20950, y:99740.

2878 PALANUTTA LUUTA, 2 kpl, 0.1 g, x:20950, y:997997.

2879 PALANUTTA LUUTA, 2 kpl, 0.1 g, x:20923, y:99765.

2880 PALANUTTA LUUTA, 1 kpl, 0.1 g, x:20930, y:99740.

2881 PALANUTTA LUUTA, 3 kpl, 0.1 g, x:20970, y:99798.

2882 PALANUTTA LUUTA, 4 kpl, 0.1 g, x:20999, y:99721.

2883 PALANUTTA LUUTA, 1 kpl, 0.1 g, x:20990, y:99777.

2884 PALANUTTA LUUTA, 2 kpl, 0.1 g, x:20956, y:99790.

KERROS 9

2885 PALANUTTA LUUTA, 2 kpl, 0.1 g, x:20915, y:99725.

2886 PALANUTTA LUUTA, 1 kpl, 0.1 g, x:20960, y:99787.

2887 PALANUTTA LUUTA, 6 kpl, 0.1 g, x:20944, y:99720.

KERROS 11

2888 PALANUTTA LUUTA, 2 kpl, 0.1 g, x:20953, y:99750.

Ruutu: 209/998

KERROS 5

2889 PALANUTTA LUUTA, 4 kpl, 0.2 g, x:20960, y:99890.

KERROS 7

2890 PALANUTTA LUUTA, 1 kpl, 0.1 g, x:20918, y:99858.

2891 PALANUTTA LUUTA, 1 kpl, 0.1 g, x:20945, y:99850.

KERROS 8

2892 PALANUTTA LUUTA, 1 kpl, 0.2 g, x:20905, y:99898.

KERROS 9

2893 PALANUTTA LUUTA, 2 kpl, 0.1 g, x:20935, y:99890.

Ruutu: 209/999

KERROS 4

2894 PALANUTTA LUUTA, 1 kpl, 0.2 g, x:209, y:999.

KERROS 6

2895 PALANUTTA LUUTA, 3 kpl, 0.5 g, x:209, y:999.

## KERROS 7

2896 PALANUTTA LUUTA, 1 kpl, 0.1 g, x:20900, y:99920.

## KERROS 9

2897 PALANUTTA LUUTA, 4 kpl, 0.2 g, x:20950, y:99950.

2898 PALANUTTA LUUTA, 1 kpl, 0.3 g, x:20957, y:99920.

## KERROS 10

2899 PALANUTTA LUUTA, 1 kpl, 0.1 g, x:209, y:999.

## KERROS 11

2900 PALANUTTA LUUTA, 1 kpl, 0.1 g, x:20930, y:99960.

Ruutu: 210/989

## KERROS 9

2901 PALANUTTA LUUTA, 1 kpl, 0.5 g, x:21018, y:98997.

## KERROS 3

2902 PALANUTTA LUUTA, 1 kpl, 0.1 g, x:21005, y:98980.

2903 PALANUTTA LUUTA, 1 kpl, 0.2 g, x:21091, y:98966.

2904 PALANUTTA LUUTA, 2 kpl, 0.1 g, x:21073, y:98980.

2905 PALANUTTA LUUTA, 2 kpl, 0.2 g, x:21047, y:98990.

## KERROS 4

2906 PALANUTTA LUUTA, 1 kpl, 0.2 g, x:210, y:989.

## KERROS 5

2907 PALANUTTA LUUTA, 2 kpl, 0.3 g, x:21060, y:98983.

## KERROS 8

2908 PALANUTTA LUUTA, 1 kpl, 0.1 g, x:21057, y:98960.

## KERROS 10

2909 PALANUTTA LUUTA, 1 kpl, 0.1 g, x:21064, y:98955.

2910 PALANUTTA LUUTA, 1 kpl, 0.1 g, x:21050, y:98927.

2911 PALANUTTA LUUTA, 1 kpl, 0.2 g, x:21050, y:98988.

## KERROS 11

2912 PALANUTTA LUUTA, 4 kpl, 0.9 g, x:21045, y:98957.

2913 PALANUTTA LUUTA, 3 kpl, 0.4 g, x:21021, y:98968.

Ruutu: 210/990

## KERROS 3

2914 PALANUTTA LUUTA, 3 kpl, 0.1 g, x:21020, y:99010.

2915 PALANUTTA LUUTA, 3 kpl, 0.2 g, x:21042, y:99010.

2916 PALANUTTA LUUTA, 1 kpl, 0.1 g, x:21005, y:99050.

## KERROS 4

2917 PALANUTTA LUUTA, 1 kpl, 0.1 g, x:21048, y:99015.

2918 PALANUTTA LUUTA, 1 kpl, 0.7 g, x:210, y:990.

## KERROS 8

2919 PALANUTTA LUUTA, 3 kpl, 0.1 g, x:21060, y:99050.

2920 PALANUTTA LUUTA, 2 kpl, 0.5 g, x:21040, y:99080.

## KERROS 10

2921 PALANUTTA LUUTA, 1 kpl, 0.1 g, x:21000, y:99012.

Ruutu: 210/995

## KERROS 8

2922 PALANUTTA LUUTA, 1 kpl, 0.1 g, x:21055, y:99562.

## KERROS 9

2923 PALANUTTA LUUTA, 1 kpl, 0.1 g, x:21084, y:99590.

Ruutu: 210/996

## KERROS 5

2924 PALANUTTA LUUTA, 1 kpl, 0.4 g, x:21040, y:99680.

## KERROS 6

2925 PALANUTTA LUUTA, 2 kpl, 0.1 g, x:21060, y:99620.

2926 PALANUTTA LUUTA, 3 kpl, 0.1 g, x:21060, y:99650.

1998

KM 30892

Outokumpu 2 Sätös

KM 30892

2927 PALANUTTA LUUTA, 3 kpl, 0.1 g, x:21020, y:99694.

2928 PALANUTTA LUUTA, 1 kpl, 0.1 g, x:21080, y:99660.

2929 PALANUTTA LUUTA, 1 kpl, 0.1 g, x:21099, y:99698.

2930 PALANUTTA LUUTA, 1 kpl, 0.1 g, x:21090, y:99610.

KERROS 7

2931 PALANUTTA LUUTA, 1 kpl, 0.1 g, x:21030, y:99663.

2932 PALANUTTA LUUTA, 1 kpl, 0.1 g, x:21065, y:99690.

2933 PALANUTTA LUUTA, 1 kpl, 0.1 g, x:21065, y:99690.

KERROS 9

2934 PALANUTTA LUUTA, 4 kpl, 0.1 g, x:21078, y:99698.

2935 PALANUTTA LUUTA, 1 kpl, 0.1 g, x:21043, y:99690.

KERROS 10

2936 PALANUTTA LUUTA, 1 kpl, 0.1 g, x:21070, y:99600.

KERROS 11

2937 PALANUTTA LUUTA, 1 kpl, 0.1 g, x:21040, y:99682.

2938 PALANUTTA LUUTA, 11 kpl, 0.1 g, x:21061, y:99660.

2939 PALANUTTA LUUTA, 2 kpl, 0.1 g, x:21068, y:99660.

Ruutu: 210/997

KERROS 2

2940 PALANUTTA LUUTA, 1 kpl, 0.1 g, x:21095, y:99744.

2941 PALANUTTA LUUTA, 1 kpl, 0.1 g, x:21023, y:99761.

KERROS 4

2942 PALANUTTA LUUTA, 1 kpl, 0.1 g, x:21040, y:99705.

Ruutu: 207/992

KERROS 5

2943 PALANUTTA LUUTA, 1 kpl, 0.1 g, x:207, y:992.

KERROS 9

2944 PALANUTTA LUUTA, 1 kpl, 0.1 g, x:20770, y:99260.

Ruutu: 207/993

KERROS 4

2945 PALANUTTA LUUTA, 1 kpl, 0.2 g, x:20780, y:99340.

2946 PALANUTTA LUUTA, 1 kpl, 0.1 g, x:207, y:993.

KERROS 5

2947 PALANUTTA LUUTA, 1 kpl, 0.1 g, x:207, y:993.

2948 PALANUTTA LUUTA, 1 kpl, 0.1 g, x:20720, y:99380.

KERROS 6

2949 PALANUTTA LUUTA, 1 kpl, 0.1 g, x:20760, y:99310.

2950 PALANUTTA LUUTA, 1 kpl, 0.1 g, x:20790, y:99355.

2951 PALANUTTA LUUTA, 1 kpl, 0.1 g, x:20770, y:99360.

2952 PALANUTTA LUUTA, 4 kpl, 0.2 g, x:20750, y:99360.

2953 PALANUTTA LUUTA, 2 kpl, 0.1 g, x:20760, y:99380.

2954 PALANUTTA LUUTA, 1 kpl, 0.1 g, x:20710, y:99310.

2955 PALANUTTA LUUTA, 1 kpl, 0.1 g, x:20720, y:99390.

2956 PALANUTTA LUUTA, 1 kpl, 0.1 g, x:20720, y:99380.

KERROS 8

2957 PALANUTTA LUUTA, 4 kpl, 0.1 g, x:20750, y:99375.

2958 PALANUTTA LUUTA, 4 kpl, 0.1 g, x:20799, y:99330.

2959 PALANUTTA LUUTA, 1 kpl, 0.1 g, x:20785, y:99320.

2960 PALANUTTA LUUTA, 2 kpl, 0.1 g, x:20780, y:99320.

Ruutu: 207/994

2961 PALANUTTA LUUTA, 3 kpl, 0.4 g, x:20743, y:99491.

2962 PALANUTTA LUUTA, 2 kpl, 0.4 g, x:20748, y:99474.

2963 PALANUTTA LUUTA, 1 kpl, 0.4 g, x:207, y:994.

2964 PALANUTTA LUUTA, 1 kpl, 0.1 g, x:20720, y:99470.

2965 PALANUTTA LUUTA, 3 kpl, 0.1 g, x:20715, y:99492.

Ruutu: 207/995

KERROS 5

2966 PALANUTTA LUUTA, 2 kpl, 0.5 g, x:207, y:995.

KERROS 8

2967 PALANUTTA LUUTA, 2 kpl, 0.1 g, x:20787, y:99587.

2968 PALANUTTA LUUTA, 3 kpl, 0.1 g, x:20700, y:99510.

2969 PALANUTTA LUUTA, 1 kpl, 0.1 g, x:20755, y:99550.

2970 PALANUTTA LUUTA, 1 kpl, 0.1 g, x:20725, y:99557.

2971 PALANUTTA LUUTA, 3 kpl, 0.1 g, x:20745, y:99520.

2972 PALANUTTA LUUTA, 1 kpl, 0.1 g, x:20720, y:99533.

2973 PALANUTTA LUUTA, 2 kpl, 0.1 g, x:20737, y:99540.

2974 PALANUTTA LUUTA, 2 kpl, 0.1 g, x:20753, y:99590.

2975 PALANUTTA LUUTA, 2 kpl, 0.1 g, x:20778, y:99550.

2976 PALANUTTA LUUTA, 4 kpl, 0.7 g, x:207, y:995.

KERROS 6

2977 PALANUTTA LUUTA, 1 kpl, 0.1 g, x:20725, y:99567.

KERROS 8

2978 PALANUTTA LUUTA, 1 kpl, 0.1 g, x:20700, y:99549.

2979 PALANUTTA LUUTA, 3 kpl, 0.2 g, x:20777, y:99510.

2980 PALANUTTA LUUTA, 1 kpl, 0.1 g, x:20730, y:99577.

2981 PALANUTTA LUUTA, 1 kpl, 0.1 g, x:20720, y:99536.

Ruutu: 207/998

KERROS 9

2982 PALANUTTA LUUTA, 1 kpl, 0.1 g, x:20753, y:99830.

KERROS 10

2983 PALANUTTA LUUTA, 1 kpl, 0.1 g, x:20740, y:99850.

Ruutu: 207/999

KERROS 3

2984 PALANUTTA LUUTA, 1 kpl, 0.3 g, x:20767, y:99920.

KERROS 8

2985 PALANUTTA LUUTA, 2 kpl, 0.1 g, x:20785, y:99910.

Ruutu: 208/988

KERROS 4

2986 PALANUTTA LUUTA, 2 kpl, 0.1 g, x:20835, y:98875.

KERROS 5

2987 PALANUTTA LUUTA, 1 kpl, 0.1 g, x:208, y:988.

Ruutu: 208/989

KERROS 3

2988 PALANUTTA LUUTA, 2 kpl, 0.3 g, x:208, y:989.

2989 PALANUTTA LUUTA, 1 kpl, 0.1 g, x:20846, y:98990.

2990 PALANUTTA LUUTA, 1 kpl, 0.1 g, x:20827, y:98935.

2991 PALANUTTA LUUTA, 2 kpl, 0.1 g, x:20866, y:98935.

2992 PALANUTTA LUUTA, 1 kpl, 0.1 g, x:20810, y:98940.

KERROS 4

2993 PALANUTTA LUUTA, 3 kpl, 0.1 g, x:20870, y:98955.

2994 PALANUTTA LUUTA, 2 kpl, 0.1 g, x:20887, y:98915.

KERROS 5

2995 PALANUTTA LUUTA, 2 kpl, 0.1 g, x:20870, y:98960.

2996 PALANUTTA LUUTA, 2 kpl, 0.1 g, x:208, y:989.

KERROS 8

2997 PALANUTTA LUUTA, 1 kpl, 0.1 g, x:20885, y:98930.



1998

KM 30892

Outokumpu 2 Sätös

KM 30892

Ruutu: 208/990

KERROS 6

2998 PALANUTTA LUUTA, 1 kpl, 0.3 g, x:20823, y:99065.

KERROS 8

2999 PALANUTTA LUUTA, 1 kpl, 0.1 g, x:20822, y:99070.

KERROS 10

3000 PALANUTTA LUUTA, 1 kpl, 0.1 g, x:20880, y:99010.

3001 PALANUTTA LUUTA, 1 kpl, 0.1 g, x:20885, y:99030.

Ruutu: 208/991

KERROS 4

3002 PALANUTTA LUUTA, 1 kpl, 0.2 g, x:20832, y:99188.

KERROS 6

3003 PALANUTTA LUUTA, 1 kpl, 0.1 g, x:20820, y:99140.

3004 PALANUTTA LUUTA, 1 kpl, 0.1 g, x:20820, y:99155.

3005 PALANUTTA LUUTA, 1 kpl, 0.3 g, x:20825, y:99165.

KERROS 9

3006 PALANUTTA LUUTA, 1 kpl, 0.1 g, x:20813, y:99185.

3007 PALANUTTA LUUTA, 1 kpl, 0.1 g, x:20836, y:99130.

3008 PALANUTTA LUUTA, 1 kpl, 0.1 g, x:20840, y:99122.

3009 PALANUTTA LUUTA, 1 kpl, 0.1 g, x:20850, y:99160.

3010 PALANUTTA LUUTA, 3 kpl, 0.1 g, x:20860, y:99185.

3011 PALANUTTA LUUTA, 1 kpl, 0.1 g, x:20864, y:99120.

3012 PALANUTTA LUUTA, 2 kpl, 0.1 g, x:20820, y:99130.

3013 PALANUTTA LUUTA, 3 kpl, 0.1 g, x:20860, y:99140.

Ruutu: 208/992

KERROS 6

3014 PALANUTTA LUUTA, 2 kpl, 0.2 g, x:20850, y:99235.

3015 PALANUTTA LUUTA, 2 kpl, 0.1 g, x:20840, y:99280.

KERROS 9

3016 PALANUTTA LUUTA, 1 kpl, 0.1 g, x:20800, y:99251.

ALUE 2

Ruutu: 240/999

KERROS 1

3017 SAVIASTIAN PALOJA, 1 kpl, 0.2 g, x:24047, y:99915.

3018 SAVIASTIAN PALOJA, 3 kpl, 6.3 g, x:24084, y:99978.

Koristeena on kampaleimoja.Sekoitteena on asbestia.

Mitat: 43 x 25 x 0 mm.

3019 SAVIASTIAN PALOJA, 1 kpl, 0.4 g, x:24017, y:99920.

Sekoitteena on asbestia.

3020 SAVIASTIAN PALOJA, 2 kpl, 5.5 g, x:24079, y:99908.

Koristeena on kampaleimoja.Sekoitteena on asbestia.

3021 SAVIASTIAN PALOJA, 4 kpl, 2.3 g, x:24069, y:99983.

Sekoitteena on asbestia.

3022 SAVIASTIAN PALOJA, 1 kpl, 0.7 g, x:24039, y:99982.

Sekoitteena on asbestia.

3023 KVARTSI-ISKOKSIA, 1 kpl, 0.2 g, x:24075, y:99995.

3024 SAVIASTIAN PALOJA, 2 kpl, 3.5 g, x:24073, y:99977.

Sekoitteena on asbestia.

3025 SAVIASTIAN PALOJA, 2 kpl, 0.3 g, x:24069, y:99958.

Sekoitteena on asbestia.

KERROS 2

3026 SAVIASTIAN PALOJA, 2 kpl, 0.8 g, x:24089, y:99965.

Sekoitteena on asbestia.

3027 SAVIASTIAN PALOJA, 1 kpl, 1.4 g, x:24087, y:99960.

Sekoitteena on asbestia.

1998

KM 30892

Outokumpu 2 Sätös

KM 30892

3028 SAVIASTIAN PALOJA, 19 kpl, 10 g, x:240, y:999.

Sekoitteena on asbestia.

3029 KVARTSI-ISKOKSIA, 2 kpl, 0.9 g, x:240, y:999.

3030 SAVIASTIAN PALOJA, 3 kpl, 2.8 g, x:24070, y:99970.

Sekoitteena on asbestia.

3031 SAVIASTIAN PALOJA, 1 kpl, 1.5 g, x:24035, y:99980.

Sekoitteena on asbestia.

3032 SAVIASTIAN PALOJA, 1 kpl, 2.2 g, x:24072, y:999.

Sekoitteena on asbestia.

3033 SAVIASTIAN PALOJA, 11 kpl, 13 g, x:24055, y:99948.

Yhdessä paloista on pieniä pyöreitä kuoppia ja  
kampaleimoja. Sekoitteena on asbestia ja kvartsia.

3034 SAVIASTIAN PALOJA, 8 kpl, 9.2 g, x:24070, y:99960.

Koristeena on kampaleimoja. Sekoitteena on asbestia.

3035 SAVIASTIAN PALOJA, 3 kpl, 2.3 g, x:24072, y:99970.

Sekoitteena on asbestia.

3036 SAVIASTIAN PALOJA, 1 kpl, 2.6 g, x:24049, y:99964.

Sekoitteena on asbestia.

3037 SAVIASTIAN PALOJA, 1 kpl, 1.7 g, x:24055, y:99940.

Sekoitteena on asbestia.

- 3038 SAVIASTIAN PALOJA, 1 kpl, 0.5 g, x:24043, y:99930.  
Sekoitteena on asbestia.
- 3039 SAVIASTIAN PALOJA, 1 kpl, 0.9 g, x:24015, y:99990.  
Sekoitteena on asbestia.
- 3040 SAVIASTIAN PALOJA, 1 kpl, 8.5 g, x:24030, y:99919.  
Sekoitteena on asbestia.
- 3041 SAVIASTIAN PALOJA, 2 kpl, 3.4 g, x:24040, y:99940.  
Sekoitteena on asbestia.
- 3042 SAVIASTIAN PALOJA, 2 kpl, 0.5 g, x:24065, y:99983.  
Sekoitteena on asbestia.
- 3043 SAVIASTIAN PALOJA, 2 kpl, 1.6 g, x:24043, y:99960.  
Sekoitteena on asbestia.
- 3044 SAVIASTIAN PALOJA, 2 kpl, 1.4 g, x:24099, y:99985.  
Sekoitteena on asbestia.
- 3045 KVARTSI-ISKOKSIA, 1 kpl, 3 g, x:24099, y:99985.
- 3046 SAVIASTIAN PALOJA, 23 kpl, 5.3 g, x:240, y:999.  
Sekoitteena on asbestia.
- 3047 SAVIASTIAN PALOJA, 2 kpl, 4.8 g, x:24085, y:99905.  
Koristeena on kampaleimoja.Sekoitteena on asbestia.
- 3048 KVARTSI-ISKOKSIA, 1 kpl, 2.2 g, x:24038, y:99920.
- 3049 SAVIASTIAN PALOJA, 2 kpl, 15.6 g, x:24015, y:99905.  
Koristeena on kampaleimoja.Sekoitteena on asbestia.  
Mitat: 40 x 40 x 6 mm.
- 3050 SAVIASTIAN PALOJA, 1 kpl, 0.8 g, x:24070, y:99928.  
Sekoitteena on asbestia.

3051 SAVIASTIAN PALOJA, 6 kpl, 6.6 g, x:24065, y:99970.  
Sekoitteena on asbestia.

## KERROS 3

3052 SAVIASTIAN PALOJA, 1 kpl, 4.3 g, x:24080, y:99966.  
Koristeena on pohjaa kohti kapeneva pieni kuoppa ja  
kampaleima, koristelua. Sekoitteena on kvartsia. Mitat:  
27 x 22 x 9 mm.

3053 SAVIASTIAN PALOJA, 1 kpl, 3.6 g, x:24083, y:99979.  
Koristeena on kampaleimoja. Sekoitteena on asbestia.

3054 SAVIASTIAN PALOJA, 1 kpl, 0.5 g, x:24075, y:99933.  
Sekoitteena on asbestia.

3055 SAVIASTIAN PALOJA, 1 kpl, 0.5 g, x:24095, y:99942.  
Sekoitteena on kvartsia.

3056 SAVIASTIAN PALOJA, 2 kpl, 2.5 g, x:24090, y:99961.  
Koristeena on kampaleimoja. Sekoitteena on asbestia.

3057 SAVIASTIAN PALOJA, 1 kpl, 0.7 g, x:24090, y:99990.  
Sekoitteena on asbestia.

3058 SAVIASTIAN PALOJA, 5 kpl, 16.9 g, x:24065, y:99970.  
Koristeena on kampaleimoja. Sekoitteena on asbestia.  
Mitat: 32 x 24 x 5 mm.

3059 SAVIASTIAN PALOJA, 2 kpl, 9.1 g, x:24095, y:99950.  
Toisessa paloista on pieniä pohjaa kohti kapenevia  
kuoppia ja, kampaleimoja. Sekoitteena on kvartsia. Mitat:  
30 x 27 x 8 mm.

- 3060 SAVIASTIAN PALOJA, 2 kpl, 2.1 g, x:24095, y:99988.  
Sekoitteena on asbestia.
- 3061 SAVIASTIAN PALOJA, 1 kpl, 1.1 g, x:24056, y:99920.  
Sekoitteena on asbestia.
- 3062 SAVIASTIAN PALOJA, 1 kpl, 0.3 g, x:24088, y:99965.  
Sekoitteena on asbestia.
- 3063 SAVIASTIAN PALOJA, 2 kpl, 2.5 g, x:24080, y:99975.  
Sekoitteena on asbestia.
- 3064 SAVIASTIAN PALOJA, 4 kpl, 5.1 g, x:24073, y:99976.  
Sekoitteena on asbestia.
- 3065 KVARTSI-ISKOKSIA, 1 kpl, 0.5 g, x:24070, y:99957.
- 3066 SAVIASTIAN PALOJA, 1 kpl, 1.2 g, x:24032, y:99946.  
Sekoitteena on asbestia.
- 3067 KVARTSI-ISKOKSIA, 1 kpl, 0.1 g, x:24032, y:99946.
- 3068 SAVIASTIAN PALOJA, 1 kpl, 1.7 g, x:24049, y:99932.  
Sekoitteena on asbestia.
- 3069 SAVIASTIAN PALOJA, 2 kpl, 1 g, x:24060, y:99921.  
Sekoitteena on asbestia.
- 3070 KVARTSI-ISKOKSIA, 1 kpl, 0.7 g, x:24099, y:99920.
- 3071 SAVIASTIAN PALOJA, 2 kpl, 0.3 g, x:24070, y:99914.  
Sekoitteena on asbestia.
- 3072 SAVIASTIAN PALOJA, 1 kpl, 0.1 g, x:24035, y:99950.  
Sekoitteena on asbestia.
- 3073 SAVIASTIAN PALOJA, 1 kpl, 0.1 g, x:24039, y:99933.  
Sekoitteena on asbestia.
- 3074 SAVIASTIAN PALOJA, 39 kpl, 22 g, x:240, y:999.  
Sekoitteena on asbestia.
- 3075 KVARTSI-ISKOKSIA, 4 kpl, 2.1 g, x:240, y:999.

1998

KM 30892

Outokumpu 2 Sätös

KM 30892

3076 SAVIASTIAN PALOJA, 1 kpl, 4.6 g, x:24027, y:99955.

Koristeena on kampaleimoja.Sekoitteena on asbestia.

Mitat: 28 x 33 x 7 mm.

3077 SAVIASTIAN PALOJA, 2 kpl, 5 g, x:24045, y:99980.

Koristeena on kampaleimoja.Sekoitteena on asbestia.

3078 SAVIASTIAN PALOJA, 3 kpl, 2.1 g, x:24095, y:99916.

Sekoitteena on asbestia.

3079 SAVIASTIAN PALOJA, 2 kpl, 10.1 g, x:24040, y:99936.

Koristeena on suuria kampaleimoja.Sekoitteena on asbestia. Mitat: 60 x 27 x 8 mm.

#### KERROS 4

3080 KVARTSI-ISKOKSIA, 1 kpl, 3.4 g, x:24074, y:99940.

3081 SAVIASTIAN PALOJA, 1 kpl, 0.3 g, x:24062, y:99944.

Sekoitteena on asbestia.

3082 SAVIASTIAN PALOJA, 1 kpl, 14.2 g, x:24068, y:99985.

Koristeena on leimapainanteita.Sekoitteena on asbestia.

Mitat: 54 x 40 x 7 mm.

3083 SAVIASTIAN PALOJA, 1 kpl, 1.9 g, x:24046, y:99912.

Sekoitteena on asbestia.

3084 SAVIASTIAN PALOJA, 27 kpl, 9.6 g, x:240, y:999.

Sekoitteena on asbestia.

3085 KVARTSI-ISKOKSIA, 1 kpl, 0.3 g, x:240, y:999.

3086 KVARTSIESINE, VEITSI, 1 kpl, 4.4 g, x:24087, y:99990.

Mitat: 42 x 19 x 5 mm.

3087 SAVIASTIAN PALOJA, 2 kpl, 0.3 g, x:24097, y:99930.

Sekoitteena on asbestia.

3088 KVARTSI-ISKOKSIA, 1 kpl, 0.1 g, x:24097, y:99930.



3089 SAVIASTIAN PALOJA, 3 kpl, 5.6 g, x:24081, y:99957.  
Koristeena on kampaleimoja.Sekoitteena on asbestia.  
Mitat: 40 x 27 x 7 mm.

3090 SAVIASTIAN PALOJA, 13 kpl, 19.4 g, x:24061, y:99922.  
Koristeena on kampaleimoja.Sekoitteena on asbestia.

## KERROS 5

3091 SAVIASTIAN PALOJA, 1 kpl, 0.9 g, x:24080, y:99912.  
Sekoitteena on asbestia.

3092 SAVIASTIAN PALOJA, 1 kpl, 0.2 g, x:24075, y:99933.  
Sekoitteena on asbestia.

3093 SAVIASTIAN PALOJA, 2 kpl, 1.5 g, x:24052, y:99947.  
Sekoitteena on asbestia.

3094 SAVIASTIAN PALOJA, 1 kpl, 0.2 g, x:24049, y:99921.  
Sekoitteena on asbestia.

## KERROS 6

3095 KVARTSI-ISKOKSIA, 1 kpl, 0.9 g, x:24086, y:99970.

3096 SAVIASTIAN PALOJA, 19 kpl, 29.7 g, x:24086, y:99970.  
Koristeena on kampaleimoja.Sekoitteena on asbestia.  
Mitat: 35 x 29 x 0 mm.

3097 SAVIASTIAN PALOJA, 1 kpl, 1.7 g, x:24052, y:99925.  
Koristeena on kampaleimoja.Sekoitteena on asbestia.

3098 SAVIASTIAN PALOJA, 1 kpl, 0.6 g, x:24077, y:99920.  
Sekoitteena on asbestia.

3099 SAVIASTIAN PALOJA, 1 kpl, 0.3 g, x:24084, y:99934.  
Sekoitteena on kvartsia.

3100 SAVIASTIAN PALOJA, 1 kpl, 3.5 g, x:24057, y:99918.  
Koristeena pieni pohjaan kapeneva kuoppa ja kampaleimoja.  
Sekoitteena on kvartsia.

1998

KM 30892

Outokumpu 2 Sätös

KM 30892

3101 SAVIASTIAN PALOJA, 2 kpl, 0.1 g, x:24087, y:99920.

Sekoitteena on asbestia.

KERROS 7

3102 ESINE, KATKELMA, 1 kpl, 3.2 g, x:24030, y:99965. Katkelma

on ilmeisesti taltasta, kahdella sivulla ja yhdellä, lappeella on säilynyt esineen alkuperäistä hiottua pintaa. Materiaali on vihreää liusketta, jossa on mustia pisteitä. Mitat: 26 x 20 x 5 mm.

3103 SAVIASTIAN PALOJA, 1 kpl, 12.4 g, x:24010, y:99960.

Koristeena on kampaleimoja.Sekoitteena on asbestia.

Mitat: 48 x 37 x 7 mm.

1998

KM 30892

Outokumpu 2 Sätös

KM 30892

3104 SAVIASTIAN PALOJA, 1 kpl, 0.6 g, x:240, y:999.

Sekoitteena on kvartssia.

3105 KVARTSI-ISKOKSIA, 1 kpl, 2.6 g, x:240, y:999.

3106 SAVIASTIAN PALOJA, 26 kpl, 18.4 g, x:240, y:999.

Sekoitteena on asbestia.

3107 SAVIASTIAN PALOJA, 1 kpl, 10.4 g, x:24030, y:99965.

Koristeena on kampaleimoja.Sekoitteena on asbestia.

Mitat: 43 x 53 x 6 mm.

3108 KVARTSI-ISKOKSIA, 7 kpl, 3.3 g, x:240, y:999.

Ruutu: 241/999

KERROS 1

3109 SAVIASTIAN PALOJA, 4 kpl, 3.8 g, x:24190, y:99965.

Koristeena pohjaan kapenevia kuoppa. Sekoitteena on kvartssia.

3110 SAVIASTIAN PALOJA, 4 kpl, 5.2 g, x:24190, y:99943.

Sekoitteena on asbestia.

3111 SAVIASTIAN PALOJA, 1 kpl, 5.9 g, x:24190, y:99943.  
Koristeena on pohjaan kapenevia pieniä kuoppia ja  
kampaleima, painanteita. Sekoitteena on kvartsia. Mitat:  
24 x 27 x 8 mm.

## KERROS 2

3112 SAVIASTIAN PALOJA, 2 kpl, 3.2 g, x:24195, y:99958.  
Sekoitteena on asbestia.

3113 KVARTSI-ISKOKSIA, 1 kpl, 0.8 g, x:24190, y:99947.

3114 SAVIASTIAN PALOJA, 5 kpl, 5.9 g, x:24140, y:99970.  
Sekoitteena on asbestia.

3115 KVARTSI-ISKOKSIA, 2 kpl, 0.2 g, x:24155, y:99984.

3116 SAVIASTIAN PALOJA, 1 kpl, 3.4 g, x:24150, y:99950. Pala  
on astian reunasta, joka on suora. Koristeena on pieniä,  
pohjaan kapenevia kuoppia ja kampaleimoja. Sekoitteena on  
kvartsia. Mitat: 18 x 21 x 7 mm.

3117 SAVIASTIAN PALOJA, 1 kpl, 0.2 g, x:24104, y:99990.  
Sekoitteena on asbestia.

3118 SAVIASTIAN PALOJA, 3 kpl, 3.9 g, x:24115, y:99984.  
Koristeena on kampaleimoja. Sekoitteena on asbestia.

3119 SAVIASTIAN PALOJA, 2 kpl, 0.8 g, x:24135, y:99990.  
Sekoitteena on kvartsia.

3120 SAVIASTIAN PALOJA, 1 kpl, 1.5 g, x:24199, y:99926.  
Sekoitteena on kvartsia.

3121 KVARTSI-ISKOKSIA, 1 kpl, 0.5 g, x:24155, y:99945.

3122 SAVIASTIAN PALOJA, 44 kpl, 21.8 g, x:241, y:999.  
Sekoitteena on asbestia.

3123 KVARTSI-ISKOKSIA, 5 kpl, 1.8 g, x:241, y:999.

3124 SAVIASTIAN PALOJA, 22 kpl, 18.6 g, x:241, y:999.  
Koristeena on kampaleimoja.Sekoitteena on asbestia.

3125 KVARTSI-ISKOKSIA, 6 kpl, 3.1 g, x:241, y:999.

3126 SAVIASTIAN PALOJA, 1 kpl, 1.2 g, x:24160, y:99977.  
Sekoitteena on asbestia.

3127 KVARTSI-ISKOKSIA, 3 kpl, 0.4 g, x:24190, y:99967.

3128 KVARTSI-ISKOKSIA, 1 kpl, 0.1 g, x:24195, y:99958.

#### KERROS 3

3129 KVARTSIYTIMIÄ, 1 kpl, 12.8 g, x:24187, y:99960.

3130 SAVIASTIAN PALOJA, 1 kpl, 0.8 g, x:24115, y:99982.

3131 SAVIASTIAN PALOJA, 38 kpl, 15.3 g, x:241, y:999.  
Koristeena on kampaleimoja.Sekoitteena on asbestia.

3132 KVARTSI-ISKOKSIA, 6 kpl, 2.8 g, x:241, y:999.

3133 SAVIASTIAN PALOJA, 3 kpl, 5.2 g, x:24130, y:99975.  
Koristeena on kampaleimoja.Sekoitteena on asbestia.

3134 KVARTSI-ISKOKSIA, 1 kpl, 0.1 g, x:24190, y:99990.

3135 SAVIASTIAN PALOJA, 1 kpl, 1.8 g, x:24176, y:99945.  
Sekoitteena on asbestia.

3136 KVARTSI-ISKOKSIA, 3 kpl, 2.8 g, x:24179, y:99979.

3137 SAVIASTIAN PALOJA, 1 kpl, 0.8 g, x:24122, y:99966.  
Koristeena on kampaleimoja.Sekoitteena on asbestia.

3138 SAVIASTIAN PALOJA, 1 kpl, 0.3 g, x:24137, y:99957.  
Koristeena on kampaleimoja. Sekoitteena kvartsia.

3139 SAVIASTIAN PALOJA, 1 kpl, 16.6 g, x:24198, y:99953.

Koristeena on kampaleimoja.Sekoitteena on asbestia.

Mitat: 50 x 48 x 6 mm.

3140 SAVIASTIAN PALOJA, 1 kpl, 1.8 g, x:24190, y:99921.

Koristeena on kampaleimoja.Sekoitteena on asbestia.

3141 KVARTSI-ISKOKSIA, 1 kpl, 0.7 g, x:24185, y:99990.

3142 SAVIASTIAN PALOJA, 1 kpl, 5.4 g, x:24110, y:99971.

Koristeena on kampaleimoja.Sekoitteena on asbestia.

Mitat: 45 x 20 x 5 mm.

3143 SAVIASTIAN PALOJA, 5 kpl, 2.1 g, x:24110, y:99925.

Sekoitteena on asbestia.

3144 SAVIASTIAN PALOJA, 1 kpl, 2.6 g, x:241959, y:99940.

Sekoitteena on kvartsia.

3145 SAVIASTIAN PALOJA, 1 kpl, 0.8 g, x:24150, y:99940.

Sekoitteena on asbestia.

3146 SAVIASTIAN PALOJA, 1 kpl, 0.1 g, x:24151, y:99970.

Sekoitteena on asbestia.

3147 KVARTSI-ISKOKSIA, 1 kpl, 0.2 g, x:24155, y:99960.

3148 SAVIASTIAN PALOJA, 1 kpl, 0.3 g, x:24155, y:99960.

Sekoitteena on kvartsia.

#### KERROS 4

3149 KVARTSI-ISKOKSIA, 1 kpl, 1.2 g, x:24185, y:99930.

3150 SAVIASTIAN PALOJA, 13 kpl, 7.2 g, x:241, y:999.

Sekoitteena on asbestia.

3151 KVARTSI-ISKOKSIA, 6 kpl, 5.1 g, x:241, y:999.

3152 KVARTSI-ISKOKSIA, 1 kpl, 0.1 g, x:24133, y:99941.

3153 SAVIASTIAN PALOJA, 2 kpl, 11.6 g, x:24150, y:99950.

Koristeena on kampaleimoja.Sekoitteena on asbestia.

Mitat: 34 x 28 x 7 mm.

3154 KVARTSI-ISKOKSIA, 1 kpl, 0.1 g, x:24140, y:99985.

3155 KVARTSI-ISKOKSIA, 1 kpl, 18.8 g, x:24150, y:99988.

#### KERROS 5

3156 KVARTSI-ISKOKSIA, 1 kpl, 6.2 g, x:24110, y:99926.

3157 SAVIASTIAN PALOJA, 1 kpl, 7.4 g, x:24170, y:99935.

Koristeena on pohjaan ohenevia kuoppia ja heikosti erottuvia, painannerivejä.Sekoitteena on kvartsia. Mitat:

35 x 26 x 9 mm.

3158 KVARTSIESINE, VEITSI, 1 kpl, 3.4 g, x:24170, y:99910.

Mitat: 36 x 20 x 5 mm.

3159 KVARTSI-ISKOKSIA, 1 kpl, 5.8 g, x:24137, y:99910.

## KERROS 6

3160 KVARTSI-ISKOKSIA, 1 kpl, 0.4 g, x:24145, y:99910.

3161 KVARTSI-ISKOKSIA, 1 kpl, 0.2 g, x:24175, y:99979.

3162 SAVIASTIAN PALOJA, 2 kpl, 2.8 g, x:24115, y:99930.  
Sekoitteena on asbestia.

3163 SAVIASTIAN PALOJA, 1 kpl, 0.5 g, x:24158, y:99928.  
Sekoitteena on asbestia.

3164 KVARTSI-ISKOKSIA, 1 kpl, 0.8 g, x:24158, y:99928.

3165 SAVIASTIAN PALOJA, 1 kpl, 5.6 g, x:24198, y:99912.  
Koristeena on kampaleimoja.Sekoitteena on asbestia.  
Mitat: 42 x 20 x 6 mm.

3166 SAVIASTIAN PALOJA, 1 kpl, 3.7 g, x:24127, y:99923.  
Koristeena on kampaleimoja.Sekoitteena on asbestia.

3167 SAVIASTIAN PALOJA, 1 kpl, 9.9 g, x:24125, y:99970.  
Koristeena on pohjaan ohenevia pieniä kuoppia ja  
kampaleimoja. Sekoitteena on kvartsia. Mitat: 42 x 25 x 9  
mm.



3168 SAVIASTIAN PALOJA, 4 kpl, 13.1 g, x:24121, y:99934.

Koristeena on pohjaan ohenevia pieniä kuoppia ja kampaleimoja. Sekoitteena on kvartsia. Mitat: 40 x 34 x 10 mm.

3169 SAVIASTIAN PALOJA, 1 kpl, 0.7 g, x:24157, y:99980.

Sekoitteena on kvartsia.

#### KERROS 7

3170 SAVIASTIAN PALOJA, 10 kpl, 12.5 g, x:241, y:999.

Koristeena on pohjaan kapenevia kuoppia ja kampaleimoja. Sekoitteena on kvartsia. Mitat: 30 x 17 x 9 mm.

3171 SAVIASTIAN PALOJA, 9 kpl, 9.5 g, x:241, y:999. Koristeena on kampaleimoja. Sekoitteena on asbestia.

3172 KVARTSI-ISKOKSIA, 2 kpl, 0.5 g, x:241, y:999.

3173 KVARTSIYTIMIÄ, 1 kpl, 4.1 g, x:241, y:999.

## KERROS 8

3174 ESINE, TALTTA, 1 kpl, 4.5 g, x:24170, y:99930. Esineen toinen puolikas on löytö n:o 3102. Taltta on oikoteräinen, kanta on katkennut ja materiaali on vihreä, liuske.  
Mitat: 30 x 20 x 4 mm.

3175 SAVIASTIAN PALOJA, 14 kpl, 24.1 g, x:241, y:999.  
Koristeena on kampaleimoja. Sekoitteena on asbestia.  
Mitat: 46 x 30 x 6 mm.

3176 KVARTSI-ISKOKSIA, 1 kpl, 4.1 g, x:241, y:999.

3177 SAVIASTIAN PALOJA, 10 kpl, 4.4 g, x:241, y:999.  
Sekoitteena on asbestia.

## KERROS 11

3178 SAVIASTIAN PALOJA, 40 kpl, 23.1 g, x:241, y:999.  
Koristeena on kampaleimoja. Sekoitteena on asbestia.

3179 KVARTSI-ISKOKSIA, 1 kpl, 0.1 g, x:241, y:999.

Ruutu: 242/999

## KERROS 1

3180 SAVIASTIAN PALOJA, 1 kpl, 0.4 g, x:24200, y:99961.  
Sekoitteena on asbestia.

3181 SAVIASTIAN PALOJA, 1 kpl, 7 g, x:24233, y:99957. Pala on astian reunasta, joka on suora ja jonka päällä on heikosti erottuvia kampaleimoja. Kyljessä on pohjaan kapenevia, pieniä kuooppia ja kampaleimoja. Sekoitteena on kvartsia. Mitat: 30 x 28 x 7 mm.

3182 SAVIASTIAN PALOJA, 1 kpl, 0.6 g, x:24270, y:99932.  
Sekoitteena on asbestia.

3183 SAVIASTIAN PALOJA, 1 kpl, 4.4 g, x:24285, y:99917.  
Koristeena on heikosti erottuvia kierrenuorapainanteita.  
Sekoitteena on kvartsia. Mitat: 21 x 17 x 11 mm.

3184 SAVIASTIAN PALOJA, 1 kpl, 0.6 g, x:24240, y:99968.  
Sekoitteena on asbestia.

3185 SAVIASTIAN PALOJA, 1 kpl, 0.7 g, x:24251, y:99976.  
Sekoitteena on asbestia.

3186 KVARTSI-ISKOKSIA, 1 kpl, 1.9 g, x:24220, y:99978.

3187 SAVIASTIAN PALOJA, 2 kpl, 0.6 g, x:24221, y:99964.  
Sekoitteena on asbestia.

3188 KVARTSI-ISKOKSIA, 1 kpl, 0.8 g, x:24227, y:99971.

#### KERROS 2

3189 SAVIASTIAN PALOJA, 3 kpl, 9.3 g, x:24235, y:99944.  
Koristeena on kampaleimoja. Sekoitteena on asbestia.  
Mitat: 41 x 30 x 0 mm.

3190 SAVIASTIAN PALOJA, 1 kpl, 1.2 g, x:24290, y:99913.  
Sekoitteena on asbestia.

- 3191 KVARTSI-ISKOKSIA, 1 kpl, 1.6 g, x:24290, y:99913.
- 3192 KVARTSI-ISKOKSIA, 1 kpl, 0.1 g, x:24299, y:99920.
- 3193 SAVIASTIAN PALOJA, 3 kpl, 2.3 g, x:24276, y:99995.  
Sekoitteena on asbestia.
- 3194 SAVIASTIAN PALOJA, 1 kpl, 3.5 g, x:24253, y:99914.  
Koristeena on kampaleimoja.Sekoitteena on kvartsia.
- 3195 SAVIASTIAN PALOJA, 2 kpl, 2.4 g, x:24253, y:99914.  
Sekoitteena on asbestia.
- 3196 KVARTSI-ISKOKSIA, 3 kpl, 1.6 g, x:24253, y:99914.
- 3197 SAVIASTIAN PALOJA, 2 kpl, 3.8 g, x:24257, y:99938.  
Koristeena on pieniä pohjaan kapenevia kuoppia ja  
kampaleimoja. Sekoitteena on kvartsia.
- 3198 SAVIASTIAN PALOJA, 1 kpl, 4.4 g, x:24230, y:99912.  
Koristeena on kampaleimoja. Sekoitteena on kvartsia.
- 3199 SAVIASTIAN PALOJA, 1 kpl, 3.4 g, x:24230, y:99912.  
Sekoitteena on asbestia.
- 3200 KVARTSI-ISKOKSIA, 1 kpl, 1 g, x:24212, y:99971.
- 3201 SAVIASTIAN PALOJA, 1 kpl, 7.2 g, x:24260, y:99960.  
Koristeena on kierrenuorapainanteita. Sekoitteena on  
kvartsia. Mitat: 42 x 20 x 8 mm.
- 3202 SAVIASTIAN PALOJA, 1 kpl, 1 g, x:24235, y:99995.  
Sekoitteena on asbestia.
- 3203 SAVIASTIAN PALOJA, 2 kpl, 0.5 g, x:24224, y:99943.  
Sekoitteena on asbestia.
- 3204 SAVIASTIAN PALOJA, 1 kpl, 0.4 g, x:24215, y:99950.  
Sekoitteena on kvartsia.

1998

KM 30892

Outokumpu 2 Sätös

KM 30892

- 3205 KVARTSI-ISKOKSIA, 1 kpl, 0.1 g, x:24298, y:99940.
- 3206 SAVIASTIAN PALOJA, 3 kpl, 1.9 g, x:24222, y:99979.  
Sekoitteena on asbestia.
- 3207 KVARTSI-ISKOKSIA, 5 kpl, 6.4 g, x:24222, y:99979.
- 3208 SAVIASTIAN PALOJA, 1 kpl, 0.3 g, x:24255, y:99980.  
Sekoitteena on asbestia.
- 3209 KVARTSI-ISKOKSIA, 22 kpl, 10.2 g, x:242, y:999.
- 3210 SAVIASTIAN PALOJA, 83 kpl, 37.3 g, x:242, y:999.  
Koristeena on kampaleimoja.Sekoitteena on asbestia.

KERROS 3

- 3211 KVARTSI-ISKOKSIA, 1 kpl, 2 g, x:24289, y:99951.
- 3212 KVARTSI-ISKOKSIA, 2 kpl, 1.8 g, x:24210, y:99940.
- 3213 KVARTSI-ISKOKSIA, 1 kpl, 1.2 g, x:24299, y:99994.
- 3214 SAVIASTIAN PALOJA, 1 kpl, 4.5 g, x:24201, y:99999.  
Sekoitteena on asbestia.
- 3215 KVARTSI-ISKOKSIA, 2 kpl, 1.8 g, x:24201, y:99999.
- 3216 KVARTSI-ISKOKSIA, 2 kpl, 4.4 g, x:24223, y:99923.
- 3217 SAVIASTIAN PALOJA, 1 kpl, 12.8 g, x:24223, y:99923.  
Koristeena on pieniä pohjaan suippenevia kuoppia,  
kampaleimoja ja kierrenuorapainanteita. Sekoitteena on  
kvartsia. Mitat: 39 x 32 x 9 mm.

1998

KM 30892

Outokumpu 2 Sätös

KM 30892

3218 SAVIASTIAN PALOJA, 1 kpl, 5.1 g, x:24223, y:99923. Pala on astian reunasta, joka on suora. Kyljessä on suuria, kampaleimapainanteita. Sekoitteena on asbestia. Mitat: 25 x 32 x 9 mm.

3219 SAVIASTIAN PALOJA, 2 kpl, 17.4 g, x:24270, y:99980. Koristeena on kampaleimoja. Sekoitteena on asbestia. Mitat: 46 x 38 x 5 mm.

3220 SAVIASTIAN PALOJA, 1 kpl, 1.3 g, x:24260, y:99966. Sekoitteena on asbestia.

3221 KVARTSI-ISKOKSIA, 1 kpl, 0.8 g, x:24265, y:99953.

1998

KM 30892

Outokumpu 2 Sätös

KM 30892

3222 SAVIASTIAN PALOJA, 2 kpl, 10.1 g, x:24240, y:99939.

Koristeena on pieniä pohjaan suippenevia kuoppia ja, kampaleimoja. Sekoitteena on kvartsia. Mitat: 35 x 23 x 8 mm.

3223 KVARTSI-ISKOKSIA, 1 kpl, 1 g, x:24240, y:99939.

3224 SAVIASTIAN PALOJA, 9 kpl, 28.9 g, x:24250, y:99910. Kaksi paloista on astian reunasta, joka on suora ja jonka päällä on kampaleimarivi. Kyljessä on kampaleimoja ja pohjaan suippenevia pieniä kuoppia. Sekoitteena on kvartsia. Mitat: 53 x 24 x 7 mm.

3225 SAVIASTIAN PALOJA, 35 kpl, 27.8 g, x:242, y:999.  
Sekoitteena on asbestia.

3226 KVARTSI-ISKOKSIA, 13 kpl, 6.5 g, x:242, y:999.

#### KERROS 4

3227 SAVIASTIAN PALOJA, 1 kpl, 0.8 g, x:24264, y:99825.  
Sekoitteena on asbestia. Koristeena epämääräinen kuoppa.

3228 KVARTSI-ISKOKSIA, 1 kpl, 3 g, x:24264, y:99925.

3229 KVARTSI-ISKOKSIA, 4 kpl, 1.1 g, x:242, y:999.

3230 SAVIASTIAN PALOJA, 10 kpl, 6.8 g, x:242, y:999.  
Sekoitteena on asbestia.

3231 SAVIASTIAN PALOJA, 2 kpl, 2.1 g, x:24267, y:99960.  
Sekoitteena on asbestia.

3232 KVARTSI-ISKOKSIA, 1 kpl, 0.2 g, x:24267, y:99960.

3233 SAVIASTIAN PALOJA, 1 kpl, 1.5 g, x:24274, y:99977.  
Sekoitteena on asbestia.

3234 SAVIASTIAN PALOJA, 1 kpl, 3.3 g, x:24228, y:99917.  
Sekoitteena on asbestia.

3235 KVARTSI-ISKOKSIA, 1 kpl, 1.3 g, x:24285, y:99972.

3236 KVARTSI-ISKOKSIA, 1 kpl, 0.2 g, x:24267, y:99957.

#### KERROS 6

3237 SAVIASTIAN PALOJA, 1 kpl, 2.2 g, x:24281, y:99990.  
Koristeena on kampaleimoja.Sekoitteena on asbestia.

#### KERROS 9

3238 SAVIASTIAN PALOJA, 2 kpl, 2.6 g, x:242, y:999.  
Sekoitteena on asbestia.

Ruutu: 243/999

#### KERROS 0

3239 KVARTSI-ISKOKSIA, 1 kpl, 0.1 g, x:24300, y:99964.

#### KERROS 1

3240 KVARTSI-ISKOKSIA, 1 kpl, 0.6 g, x:24360, y:99976.

#### KERROS 2

3241 SAVIASTIAN PALOJA, 1 kpl, 3.2 g, x:24300, y:99910.  
Sekoitteena on asbestia.

3242 KVARTSI-ISKOKSIA, 1 kpl, 0.3 g, x:24350, y:99910.

3243 KVARTSI-ISKOKSIA, 1 kpl, 0.7 g, x:24340, y:99917.

3244 SAVIASTIAN PALOJA, 1 kpl, 0.7 g, x:24380, y:99908.  
Sekoitteena on kvartsia.

3245 KVARTSI-ISKOKSIA, 1 kpl, 1 g, x:24362, y:99928.



3246 KVARTSI-ISKOKSIA, 1 kpl, 2.2 g, x:24360, y:99964.

3247 SAVIASTIAN PALOJA, 11 kpl, 3.2 g, x:243, y:999.  
Sekoitteena on kvartssia.

3248 KVARTSI-ISKOKSIA, 8 kpl, 3.9 g, x:243, y:999.

3249 KVARTSI-ISKOKSIA, 3 kpl, 0.3 g, x:24355, y:99970.

3250 KVARTSI-ISKOKSIA, 1 kpl, 0.4 g, x:24320, y:99990.

3251 KVARTSI-ISKOKSIA, 1 kpl, 0.2 g, x:24310, y:99930.

#### KERROS 3

3252 KVARTSI-ISKOKSIA, 1 kpl, 0.3 g, x:24350, y:99918.

3253 SAVIASTIAN PALOJA, 4 kpl, 2.1 g, x:243, y:999.  
Sekoitteena on asbestia.

3254 KVARTSI-ISKOKSIA, 4 kpl, 1.9 g, x:243, y:999.

3255 KVARTSI-ISKOKSIA, 1 kpl, 0.2 g, x:24345, y:99928.

3256 KVARTSI-ISKOKSIA, 1 kpl, 2.4 g, x:24358, y:99943.

3257 KVARTSI-ISKOKSIA, 2 kpl, 1 g, x:24385, y:99928.

3258 KVARTSI-ISKOKSIA, 1 kpl, 3.4 g, x:24347, y:99970.

3259 SAVIASTIAN PALOJA, 1 kpl, 3.5 g, x:24345, y:99940.  
Sekoitteena on asbestia.

3260 PIKEÄ, 1 kpl, 1.4 g, x:243, y:999. Mitat: 18 x 15 x 14 mm.

3261 KVARTSI-ISKOKSIA, 3 kpl, 1.2 g, x:243, y:999.

#### KERROS 4

3262 KVARTSI-ISKOKSIA, 1 kpl, 0.1 g, x:24320, y:99980.

3263 KVARTSI-ISKOKSIA, 1 kpl, 0.1 g, x:24316, y:99953.

3264 KVARTSI-ISKOKSIA, 1 kpl, 4.2 g, x:24305, y:99970.

3265 KVARTSI-ISKOKSIA, 5 kpl, 2 g, x:243, y:999.

3266 KVARTSI-ISKOKSIA, 1 kpl, 0.3 g, x:24339, y:99976.

3267 KVARTSI-ISKOKSIA, 5 kpl, 8.5 g, x:24339, y:99917.

#### KERROS 6

3268 KVARTSI-ISKOKSIA, 6 kpl, 7.2 g, x:24320, y:99910.

Ruutu: 244/999

#### KERROS 2

3269 KVARTSI-ISKOKSIA, 2 kpl, 0.7 g, x:24425, y:99955.

3270 KVARTSI-ISKOKSIA, 1 kpl, 0.7 g, x:24411, y:99914.

3271 SAVIASTIAN PALOJA, 4 kpl, 1.8 g, x:244, y:999.

Sekoitteena on asbestia.

3272 KVARTSI-ISKOKSIA, 1 kpl, 0.2 g, x:244, y:999.

3273 KVARTSI-ISKOKSIA, 1 kpl, 0.1 g, x:24446, y:99960.

3274 KVARTSI-ISKOKSIA, 1 kpl, 0.3 g, x:24423, y:99957.

3275 KVARTSI-ISKOKSIA, 1 kpl, 0.1 g, x:24482, y:99953.

3276 KVARTSI-ISKOKSIA, 1 kpl, 0.4 g, x:24480, y:99984.

3277 KVARTSI-ISKOKSIA, 1 kpl, 0.9 g, x:24441, y:99950.

#### KERROS 3

3278 KVARTSI-ISKOKSIA, 1 kpl, 40.4 g, x:24441, y:99934.

3279 KVARTSIESINE, KAAVIN, 1 kpl, 1.7 g, x:24441, y:99934.

Mitat: 23 x 14 x 5 mm.

3280 SAVIASTIAN PALOJA, 1 kpl, 0.2 g, x:24466, y:99968.

Sekoitteena on kvartsia.

1998

KM 30892

Outokumpu 2 Sätös

KM 30892

3281 KVARTSI-ISKOKSIA, 3 kpl, 2.5 g, x:24497, y:99949.

KERROS 4

3282 KVARTSI-ISKOKSIA, 2 kpl, 1 g, x:24458, y:99930.

KERROS 3

3283 KVARTSIESINE, VEITSI, 1 kpl, 2.4 g, x:24400, y:99965.

Mitat: 37 x 16 x 6 mm.

3284 SAVIASTIAN PALOJA, 2 kpl, 2.6 g, x:244, y:999.

Sekoitteena on kvartsia.

3285 KVARTSI-ISKOKSIA, 5 kpl, 3.5 g, x:244, y:999.

KERROS 4

3286 KVARTSIYTIMIÄ, 1 kpl, 54.4 g, x:24420, y:99927.

3287 SAVIASTIAN PALOJA, 2 kpl, 7.9 g, x:24430, y:99940. Toinen

paloista on astian reunasta, jossa on paksunnos. Kyljessä on leimapainanne. Sekoitteena on asbestia. Mitat: 45 x 20 x 5-13 mm.

1998

KM 30892

Outokumpu 2 Sätös

KM 30892

3288 kvartsiraaka-aine kappaleita, 1 kpl, 972.8 g, x:24444,  
y:99953.

3289 KVARTSI-ISKOKSIA, 3 kpl, 2.3 g, x:24444, y:99953.

KERROS 5

3290 KVARTSI-ISKOKSIA, 14 kpl, 3.8 g, x:244, y:999.

Ruutu: 240/999

KERROS 1

3291 PALANUTTA LUUTA, 4 kpl, 2.1 g, x:24073, y:99995.

KERROS 2

3292 PALANUTTA LUUTA, 5 kpl, 0.7 g, x:240, y:999.

KERROS 3

3293 PALANUTTA LUUTA, 1 kpl, 2.6 g, x:24081, y:99959.

3294 PALANUTTA LUUTA, 1 kpl, 0.2 g, x:24050, y:99990.

3295 PALANUTTA LUUTA, 1 kpl, 0.3 g, x:24067, y:99963.

3296 PALANUTTA LUUTA, 2 kpl, 0.7 g, x:24099, y:99920.

KERROS 4

3297 PALANUTTA LUUTA, 2 kpl, 0.2 g, x:24068, y:99985.

3298 PALANUTTA LUUTA, 1 kpl, 1.1 g, x:24027, y:99953.

3299 PALANUTTA LUUTA, 2 kpl, 0.4 g, x:240, y:999.

3300 PALANUTTA LUUTA, 1 kpl, 0.1 g, x:24061, y:99922.

3301 PALANUTTA LUUTA, 1 kpl, 0.5 g, x:24072, y:99934.

3302 PALANUTTA LUUTA, 1 kpl, 1 g, x:24081, y:99957.

KERROS 5

3303 PALANUTTA LUUTA, 1 kpl, 0.1 g, x:24080, y:99912.

3304 PALANUTTA LUUTA, 1 kpl, 0.1 g, x:24075, y:99933.

3305 PALANUTTA LUUTA, 1 kpl, 0.2 g, x:24090, y:99957.

## KERROS 6

3306 PALANUTTA LUUTA, 5 kpl, 1.9 g, x:24086, y:99970.

3307 PALANUTTA LUUTA, 1 kpl, 0.4 g, x:24095, y:99980.

3308 PALANUTTA LUUTA, 1 kpl, 0.2 g, x:24084, y:99934.

3309 PALANUTTA LUUTA, 1 kpl, 0.1 g, x:24087, y:99920.

## KERROS 7

3310 PALANUTTA LUUTA, 6 kpl, 1.1 g, x:240, y:999.

3311 PALANUTTA LUUTA, 12 kpl, 3.2 g, x:240, y:999.

Ruutu: 241/999

## KERROS 1

3312 PALANUTTA LUUTA, 1 kpl, 0.1 g, x:24172, y:99975.

## KERROS 2

3313 PALANUTTA LUUTA, 3 kpl, 0.1 g, x:24140, y:99970.

3314 PALANUTTA LUUTA, 3 kpl, 0.1 g, x:24155, y:99984.

3315 PALANUTTA LUUTA, 18 kpl, 4.4 g, x:241, y:999.

3316 PALANUTTA LUUTA, 5 kpl, 1.6 g, x:24160, y:99977.

3317 PALANUTTA LUUTA, 4 kpl, 1 g, x:24190, y:99947.

3318 PALANUTTA LUUTA, 1 kpl, 0.1 g, x:24180, y:99926.

3319 PALANUTTA LUUTA, 1 kpl, 0.1 g, x:24140, y:99960.

3320 PALANUTTA LUUTA, 1 kpl, 1.1 g, x:24155, y:99984.

3321 PALANUTTA LUUTA, 2 kpl, 0.4 g, x:24160, y:99950.

3322 PALANUTTA LUUTA, 1 kpl, 1 g, x:24155, y:99965.

3323 PALANUTTA LUUTA, 15 kpl, 5.6 g, x:241, y:999.

3324 PALANUTTA LUUTA, 1 kpl, 0.3 g, x:24190, y:99967.

3325 PALANUTTA LUUTA, 7 kpl, 4.2 g, x:24195, y:99958.

## KERROS 3

3326 PALANUTTA LUUTA, 1 kpl, 0.1 g, x:24115, y:99950.

- 3327 PALANUTTA LUUTA, 11 kpl, 2.7 g, x:241, y:999.  
3328 PALANUTTA LUUTA, 1 kpl, 0.2 g, x:24179, y:99979.  
3329 PALANUTTA LUUTA, 1 kpl, 0.1 g, x:24150, y:99940.  
3330 PALANUTTA LUUTA, 3 kpl, 0.5 g, x:24176, y:99945.  
3331 PALANUTTA LUUTA, 2 kpl, 0.1 g, x:24190, y:99979.  
3332 PALANUTTA LUUTA, 3 kpl, 0.6 g, x:24187, y:99960.  
3333 PALANUTTA LUUTA, 6 kpl, 0.4 g, x:24151, y:99970.  
3334 PALANUTTA LUUTA, 1 kpl, 0.4 g, x:241, y:999.  
3335 PALANUTTA LUUTA, 13 kpl, 1.1 g, x:24155, y:99960.  
3336 PALANUTTA LUUTA, 1 kpl, 0.1 g, x:24182, y:99942.  
3337 PALANUTTA LUUTA, 4 kpl, 0.9 g, x:24175, y:99980.  
3338 PALANUTTA LUUTA, 1 kpl, 0.3 g, x:24180, y:99954.

## KERROS 4

- 3339 PALANUTTA LUUTA, 17 kpl, 2.6 g, x:24144, y:99970.  
3340 PALANUTTA LUUTA, 1 kpl, 0.4 g, x:24185, y:99930.  
3341 PALANUTTA LUUTA, 2 kpl, 0.1 g, x:24166, y:99988.  
3342 PALANUTTA LUUTA, 3 kpl, 0.6 g, x:24124, y:99920.  
3343 PALANUTTA LUUTA, 5 kpl, 0.4 g, x:24175, y:99960.  
3344 PALANUTTA LUUTA, 12 kpl, 3.4 g, x:241, y:999.  
3345 PALANUTTA LUUTA, 2 kpl, 0.3 g, x:24133, y:99941.

## KERROS 1

- 3346 PALANUTTA LUUTA, 1 kpl, 0.6 g, x:24190, y:99943.

## KERROS 4

- 3347 PALANUTTA LUUTA, 2 kpl, 1.4 g, x:24150, y:99950.  
3348 PALANUTTA LUUTA, 2 kpl, 0.2 g, x:24140, y:99985.  
3349 PALANUTTA LUUTA, 2 kpl, 0.1 g, x:24150, y:99988.  
3350 PALANUTTA LUUTA, 1 kpl, 0.1 g, x:24130, y:99915.

## KERROS 5

3351 PALANUTTA LUUTA, 1 kpl, 0.5 g, x:24153, y:99955.

## KERROS 6

3352 PALANUTTA LUUTA, 1 kpl, 0.1 g, x:24160, y:99910.

3353 PALANUTTA LUUTA, 1 kpl, 0.1 g, x:24100, y:99970.

## KERROS 7

3354 PALANUTTA LUUTA, 31 kpl, 6.3 g, x:241, y:999.

## KERROS 8

3355 PALANUTTA LUUTA, 9 kpl, 2.3 g, x:241, y:999.

## KERROS 10

3356 PALANUTTA LUUTA, 5 kpl, 0.8 g, x:241, y:999.

## KERROS 11

3357 PALANUTTA LUUTA, 2 kpl, 0.3 g, x:241, y:999.

Ruutu: 242/999

## KERROS 1

3358 PALANUTTA LUUTA, 2 kpl, 0.4 g, x:24220, y:99966.

## KERROS 2

3359 PALANUTTA LUUTA, 2 kpl, 0.6 g, x:24225, y:99930.

3360 PALANUTTA LUUTA, 25 kpl, 8.7 g, x:242, y:999.

3361 PALANUTTA LUUTA, 1 kpl, 0.1 g, x:24270, y:99917.

3362 PALANUTTA LUUTA, 5 kpl, 0.5 g, x:24210, y:99983.

3363 PALANUTTA LUUTA, 2 kpl, 0.4 g, x:24235, y:99995.

3364 PALANUTTA LUUTA, 3 kpl, 0.3 g, x:24215, y:99950.

3365 PALANUTTA LUUTA, 1 kpl, 0.2 g, x:24250, y:99951.

3366 PALANUTTA LUUTA, 2 kpl, 0.7 g, x:24253, y:99914.

3367 PALANUTTA LUUTA, 1 kpl, 0.1 g, x:24212, y:99971.

3368 PALANUTTA LUUTA, 2 kpl, 0.5 g, x:24240, y:99918.

1998

KM 30892

Outokumpu 2 Sätös

KM 30892

3369 PALANUTTA LUUTA, 1 kpl, 1.6 g, x:24254, y:99970.

3370 PALANUTTA LUUTA, 3 kpl, 0.5 g, x:24235, y:99944.

3371 PALANUTTA LUUTA, 1 kpl, 1.3 g, x:24290, y:99926.

3372 PALANUTTA LUUTA, 1 kpl, 0.1 g, x:24255, y:99980.

3373 PALANUTTA LUUTA, 9 kpl, 1.5 g, x:242, y:999.

KERROS 3

3374 PALANUTTA LUUTA, 3 kpl, 0.6 g, x:24240, y:99939.

3375 PALANUTTA LUUTA, 2 kpl, 3.2 g, x:24223, y:99923.

3376 PALANUTTA LUUTA, 3 kpl, 0.7 g, x:24220, y:99985.

3377 PALANUTTA LUUTA, 25 kpl, 6.2 g, x:242, y:999.

KERROS 4

3378 PALANUTTA LUUTA, 1 kpl, 0.1 g, x:24297, y:99952.

KERROS 2

3379 PALANUTTA LUUTA, 5 kpl, 1.2 g, x:242, y:999.

KERROS 4

3380 PALANUTTA LUUTA, 1 kpl, 0.3 g, x:24287, y:99961.

3381 PALANUTTA LUUTA, 1 kpl, 0.1 g, x:24285, y:99972.

3382 PALANUTTA LUUTA, 6 kpl, 1.4 g, x:24267, y:99957.

KERROS 6

3383 PALANUTTA LUUTA, 1 kpl, 0.3 g, x:24267, y:99963.

Ruutu: 243/999

KERROS 2

3384 PALANUTTA LUUTA, 1 kpl, 0.1 g, x:24310, y:99940.

3385 PALANUTTA LUUTA, 6 kpl, 2.4 g, x:243, y:999.

3386 PALANUTTA LUUTA, 1 kpl, 0.5 g, x:24320, y:99985.

3387 PALANUTTA LUUTA, 1 kpl, 0.1 g, x:24340, y:99917.



1998

KM 30892

Outokumpu 2 Sätös

KM 30892

KERROS 3

3388 PALANUTTA LUUTA, 1 kpl, 0.8 g, x:243, y:999.

KERROS 4

3389 PALANUTTA LUUTA, 3 kpl, 0.1 g, x:24339, y:99976.

3390 PALANUTTA LUUTA, 1 kpl, 0.1 g, x:24314, y:99992.

3391 PALANUTTA LUUTA, 1 kpl, 0.1 g, x:24336, y:99987.

3392 PALANUTTA LUUTA, 2 kpl, 0.5 g, x:243, y:999.

KERROS 6

3393 PALANUTTA LUUTA, 1 kpl, 0.1 g, x:24325, y:99970.

Ruutu: 244/999

KERROS 3

3394 PALANUTTA LUUTA, 2 kpl, 0.1 g, x:24466, y:99968.

KERROS 4

3395 PALANUTTA LUUTA, 1 kpl, 0.1 g, x:24410, y:99976.

3396 PALANUTTA LUUTA, 1 kpl, 0.1 g, x:24444, y:99953.

KERROS 0

3397 PALANUTTA LUUTA, 1 kpl, 1.2 g. Irtolöytö seulakasasta.

3398 ESINE, KIRVES, 1 kpl, 169.9 g. Poikkiteräinen kirves, jonka materiaali on harmaata liusketta. Esine on kauttaaltaan hiottu, kanta ja osa terästä on lohjennut, Esineen on lahjoittanut Pia Pokki; irtolöytö. Mitat: 92 x 45 x 22 mm.

3399 SAVIASTIAN PALOJA, 4 kpl, 1.9 g. Sekoitteena on asbestia. Irtolöytö seulakasasta.

3400 SAVIASTIAN PALOJA, 2 kpl, 1.9 g. Sekoitteena on asbestia. Irtolöytö kaivausalueen reunalta.

3401 KVARTSIYTIMIÄ, 1 kpl, 28.7 g. Irtolöytö asuinpaikan läpi kulkevalta hiekkatieltä.

3402 KVARTSI-ISKOKSIA, 1 kpl, 1.1 g. Irtolöytö asuinpaikan läpi kulkevalta hiekkatieltä.

3403 KVARTSI-ISKOKSIA, 1 kpl, 4.6 g. Irtolöytö seulakasasta.

3404 KVARTSI-ISKOKSIA, 1 kpl, 0.4 g. Irtolöytö seulakasasta.