

1999

KM 31853

VÖYRI PÖRNULLBACKEN

KM 31853

Rautakautisia asuinpaikka- ja kalmistolöytöjä, jotka Karin Viklund (Uumajan yliopisto) kaivautti Vöyrin Rejpeletin kylästä 7.6.-6.8.1999 ja toimitti Kansallismuseon kokoelmiin.

Ks. kaivauskertomus (Viklund, Risla et al) arkeologian osaston topografisessa arkistossa.

Diar. 17.12.1999

Luetteloitu löytölajeittain kaivauskertomuksen löytöluettelon mukaan. A. Lempiäinen

Metallit

Alue 6

Kerros: peltomulta

X=151,58 Y=563,58 Z=23,61

1. Miekan ponnenalusen katkelma

4 g

Pronssia. Kapenee kohti ehjää päätään. Päässä reikä, jossa on säilynyt osaa kiinnittänyt naula. (Ks. Kivikoski Abb. 503, 504) Mitat: 31 x17x 3mm. (Fyndnr. 99001)

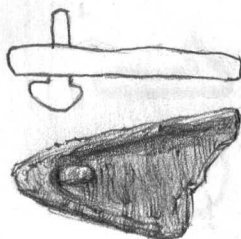

1:1

TM 04

Alue 1

Kerros: RN 1

X=137,23 Y= 542,87 Z=23,75

2. Pronssirengas

3,2 g

Rengas on noin 1,4 cm matkalta pinnaltaan rapautunut, muutoin sileäpintainen. Halkaisija n. 14 mm, paksuus 4 mm. (Fyndnr. 99002)

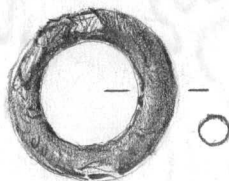

1:1

TM 04

Alue 6**Kerros: 1****X=151,85 Y=564,91 Z=23,45****3. Miekan ponsi**

43,9 g

Pronssia. Kaksiosainen: Litteän alaosan molemmissa päissä on ollut reikä kiinnitystä varten, sen päällä on trapetsoidin muotoinen yläosa, jonka toisella puolella kolmionmuotoinen reikä. Sekä ponnien ylä- että alaosassa on ohutta uurrekoristelua. (Ks. Kivikoski Abb. 504) Mitat: 89x 26x 19 mm. (Fyndnr. 99003)

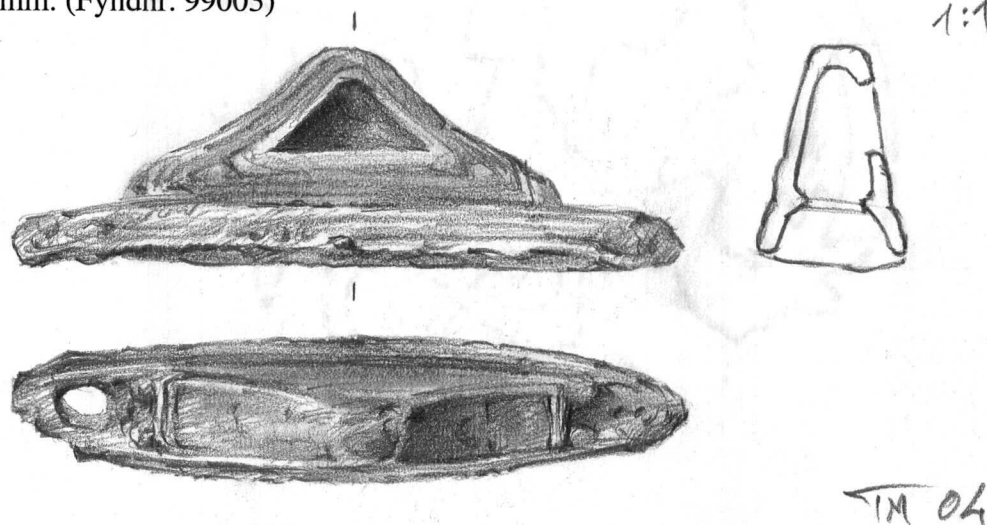
**Alue 6****Kerros: 2****X=151,11 Y=567,91 Z=23,23****4. Angon kärkikatkelma**

19,1 g

Rautaa. Ns. suomalaista tyyppiä. Lehtiosa on pitkänomainen, keskiharjanteellinen ja siinä on melko pienet väkäset. Lehden levein kohta on ruodon juuressa (lehden pituus 61 mm). Ruoto on nelikulmainen. Mitat: n. 89 x 15 x 11 mm. (Fyndnr. 99004)

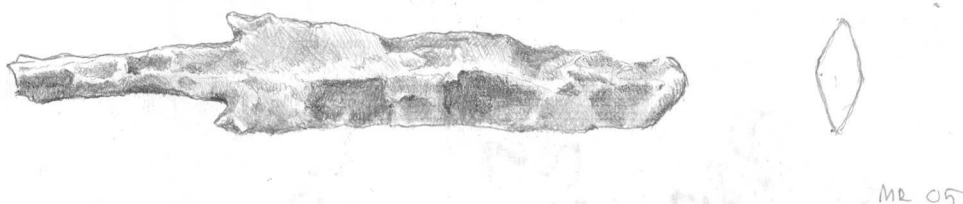

Alue 6**Kerros: 2****X=151,20 Y=564,3 Z=23,40**5. Nuolenkärki

2,9 g

Rautaa. Pahasti rapautunut. (Fyndnr. 99005)

Alue 6**Kerros: 2****X=151,95 Y=564,55 Z=23,43**6. Veitsi

21,0 g

Rautaa. malliltaan siro, ruodollinen veitsi. Mitat: 87x 18x 9 mm terän pituus 61 mm. (Fyndnr. 99006)

Alue 6**Kerros: 2****X=151,13 Y=566,65 Z=23,25**7. Soljen neulan(?) katkelma

0,7 g

Pronssia. Kielimäisen pronssiliuskan kappale. Mitat: 21x 6x 1 mm. (Fyndnr. 99007)

Alue 6**Kerros: peltomulta****X=152,06 Y=564,53 Z=23,55**8. Pronssisormus

1,2 g

2 mm:n vahvuisesta, halkaisijaltaan puolipyöreästä pronssivartaasta spiraalin muotoon taivutettu sormus. (Fyndnr. 99008)



1:1

TM 04

1999

KM 31853

VÖYRI PÖRNULBACKEN

KM 31853

Alue 6

Konteksti: 10440

Kerros: 2

X=147

Y=571

9. Pronssirenkaan katkelma

0,8 g

Halkaisija n. 11 mm, vahvuus n. 2 mm, vartaan poikkileikkaus pyöreä. kehältä lohjennut pois noin neljännes renkaasta. (Fyndnr. 99009)

Alue 6

Konteksti: 10200

X=151,01

Y=565,07

Z=23,30

10. Solki

8,7 g

Pronssia. Kupera, pienikokoinen pronssifibula, jonka varresta erottuu neljä uloketta. Mitat: 32x 22x 12 mm. (Fyndnr. 99011)



1:1

TM OH

Alue 1

Konteksti: 9640

Kerros: 4

11. Jalustin

262,8 g

Rautaa. Mahdollisesti resentti. Mitat: n. 15x 13,5x 4,9 cm. (Fyndnr. 99012)

Alue 6**Konteksti: 10440****X=147,80 Y=571,38 Z=22,82**12. Väkipuukko

Kärkiosastaan kaksinkerroin taivutettu yksiteräinen miekka, jossa on palopatinaa havaittavissa. Rautaa; ponsen koristeosat mahdollisesti pronssia. Ponsi koostuu suunnikkaan muotoisesta suuhelasta ja kolmiomaisesta päätehelasta. Ponsen suuhelan kyljissä on molemmin puolin vinoneliökoristelu kohokuviona, jota kiertää pitkittäinen juovakoristelu. Ponsen mitat: 34x 28x 22 mm. Väistin on koristeltu samalla tavoin kuin ponsikin. Teräosan molemmilla puolilla on kaksi säilänsuuntaista, 2 mm paksua koristeuraa 2 mm:n ja 15 mm:n päässä terän tylpistä reunasta. Mitat: 54x 3,5x 2,3 cm. (Fyndnr. 99013)

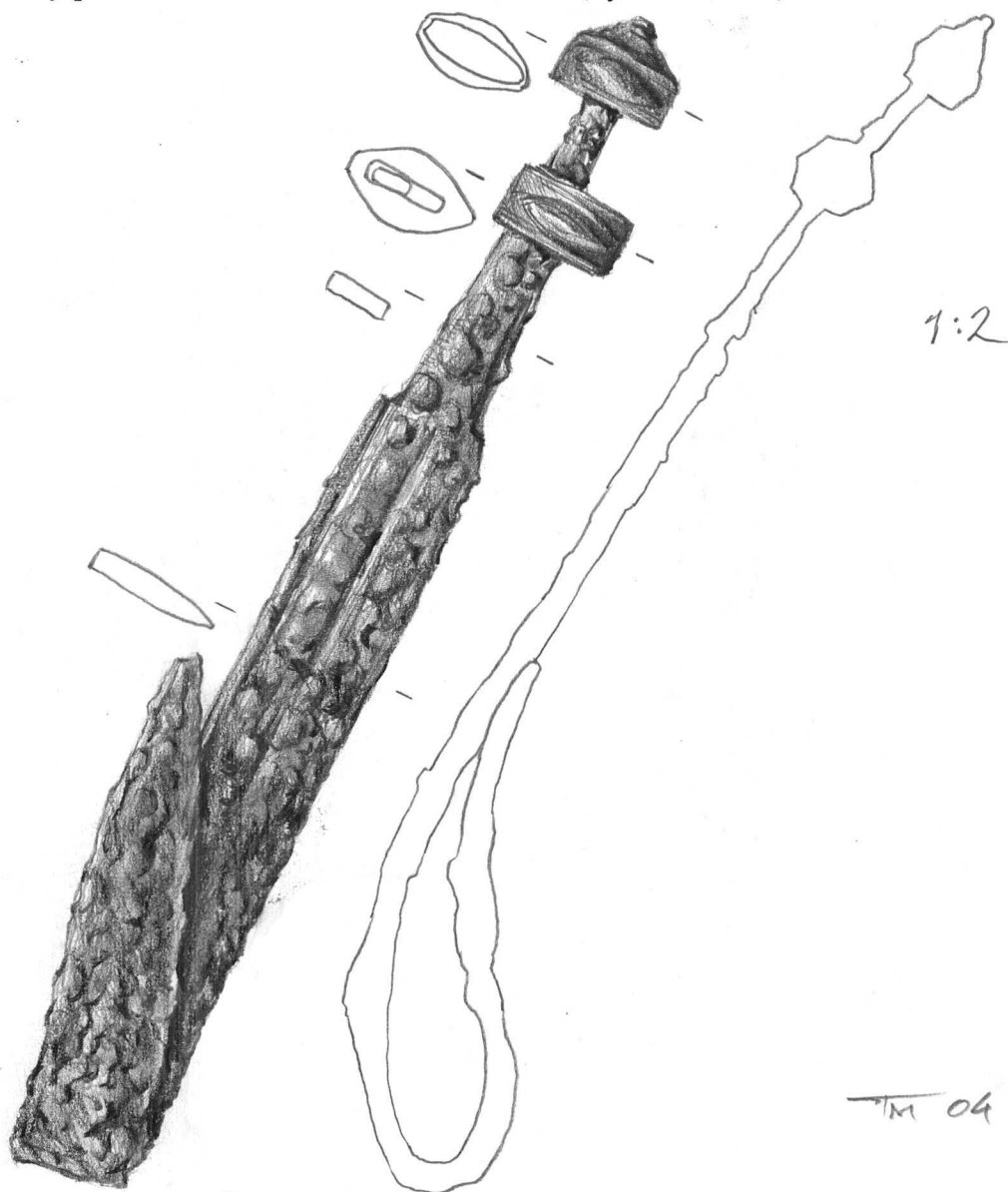

Alue 6

Konteksti: 10440

X= 147,85 Y=571,43 Z=22,75

13. Miekka

Kaksiteräinen, rautanupilla varustettu, kokoon taitettu miekka. Rautaa; palopatinaa havaittavissa. Ponsi on leikatun kolmion mallinen ja kahvan ruoto kulkee sen läpi. Ponsi on säiläsuuntaisesti pystyyn koristeltu. Molemmissa päissä ponna on katkelliset ponnaalusten kiinnitysreiät. (Vrt. Kivikoski Abb.502) Ponna mitat: 57x 14x 10 mm. Ruodon pituus n. 13 cm. Koko pituus n. 84,5 cm, terän leveys 4,7 cm ja paksuus 0,7 cm. Aivan terän kärki on katkennut pois. (Fyndnr.99014)

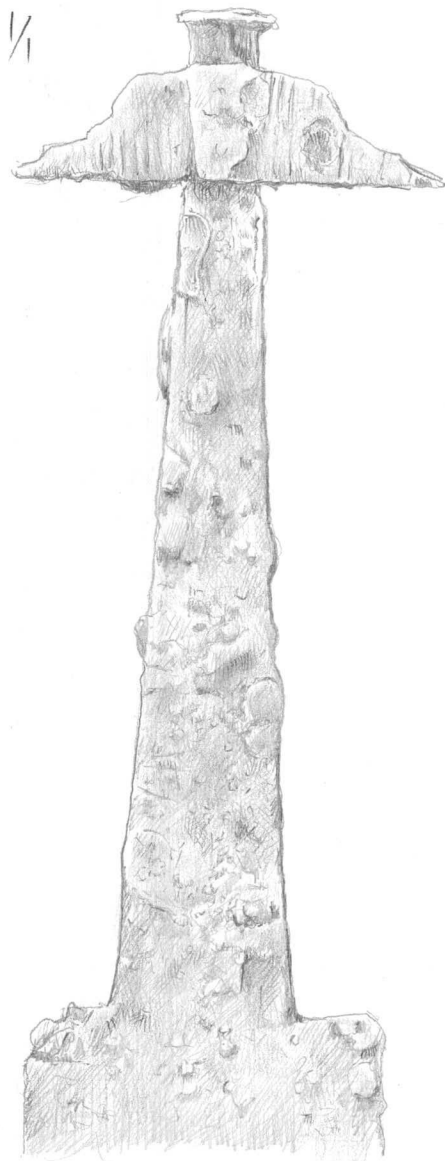

1999

KM 31853

VÖYRI PÖRNULLBACKEN

KM 31853

:13 1/2

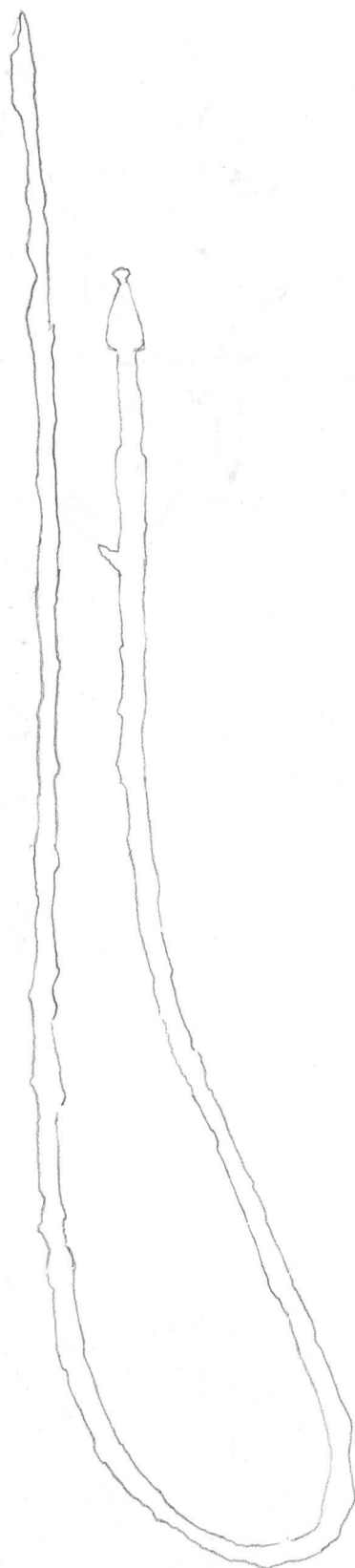
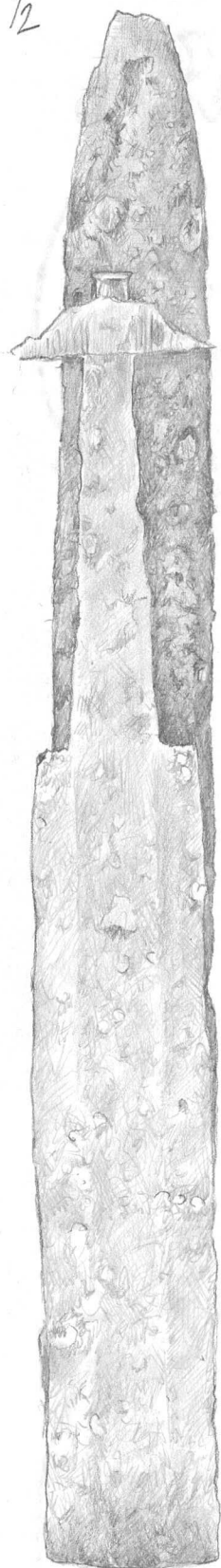

MREY

Alue 6**Konteksti: 10440****X=147,80 Y=571,42 22,75**14. Ango I. heittokeihäs

Rautaa, palopatinaa havaittavissa. Ns. suomalaista tyyppiä. Mitat: 43,5x 2,3x 1,5 cm. Lehtiosa on pitkänomainen, keskiharjanteellinen ja siinä on melko pienet väkäset. Lehden levein kohta on ruodon juuressa. Aivan terän kärki on katkennut pois. Lehden pituus: n. 10 cm; varren pituus 25 cm; ruodon pituus n. 9 cm. Ruodon ja varren alaosan poikkileikkaus on nelikulmainen; kohti terän kärkeä mentäessä varsi on poikkileikkaukseltaan pyöreämpi. (Ks. Kivikoski Abb. 550) (Fyndnr. 99015)



1999

KM 31853

VÖYRI PÖRNULLBACKEN

KM 31853

|:]



MROY

Alue 6**Konteksti: 10440****X=147,80 Y=571,43 Z=22,75****15. Kuolaimet**

Rautaa, palopatinaa havaittavissa. Hajonneet viiteen osaan. Renkaiden sisäpuolen halkaisija on n. 47-50 mm.(Fyndnr. 99016)

|:|



ARON

Alue 6**Konteksti: 10440****X=147,76 Y= 571,35 Z=23,75****16. Kilven kupura**

Rautaa, palopatinaa havaittavissa. Kupu holvimainen, hieman kärkeä kohden suippeneva; kupuran poikkileikkaus on profiloitu. Reunuksessa neljä kiinnitysreikää, ja se on kantattu pronssisella(?) koristelistalla, jota kiinnittävät neljä kahdella pienellä niitillä kiinnitettyä, reunaan nähden poikittaista koristehelaa; listoissa on heikosti erottuvaa urakoristetta. (Vrt. Kivikoski Abb. 532) (Fyndnr. 99017)

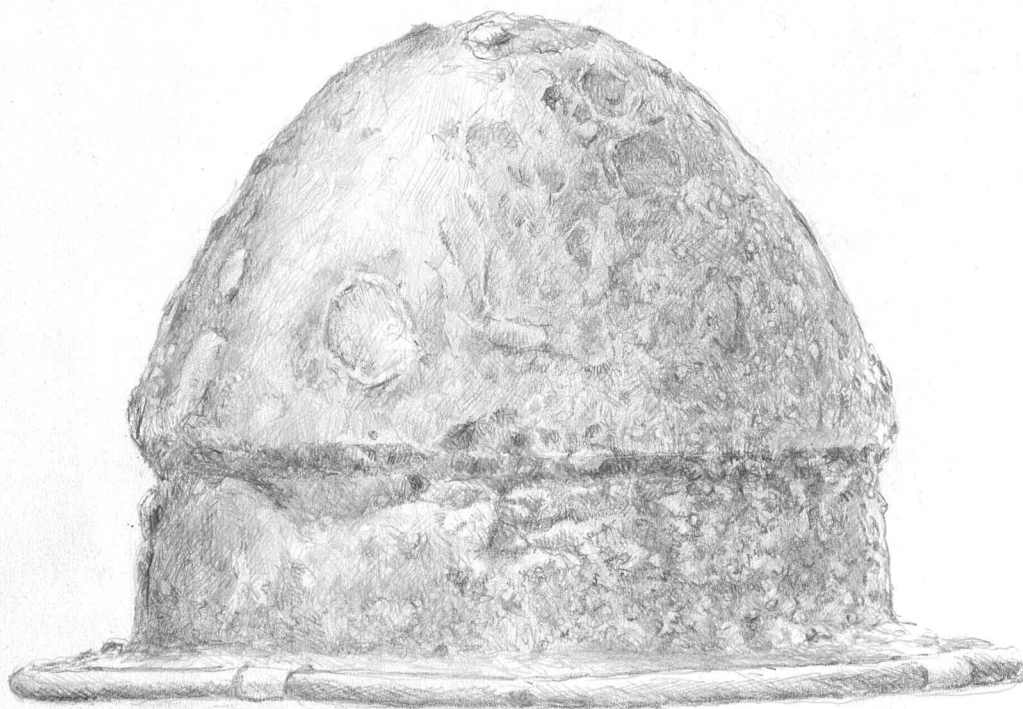

1999

KM 31853

VÖYRI PÖRNULLBACKEN

KM 31853

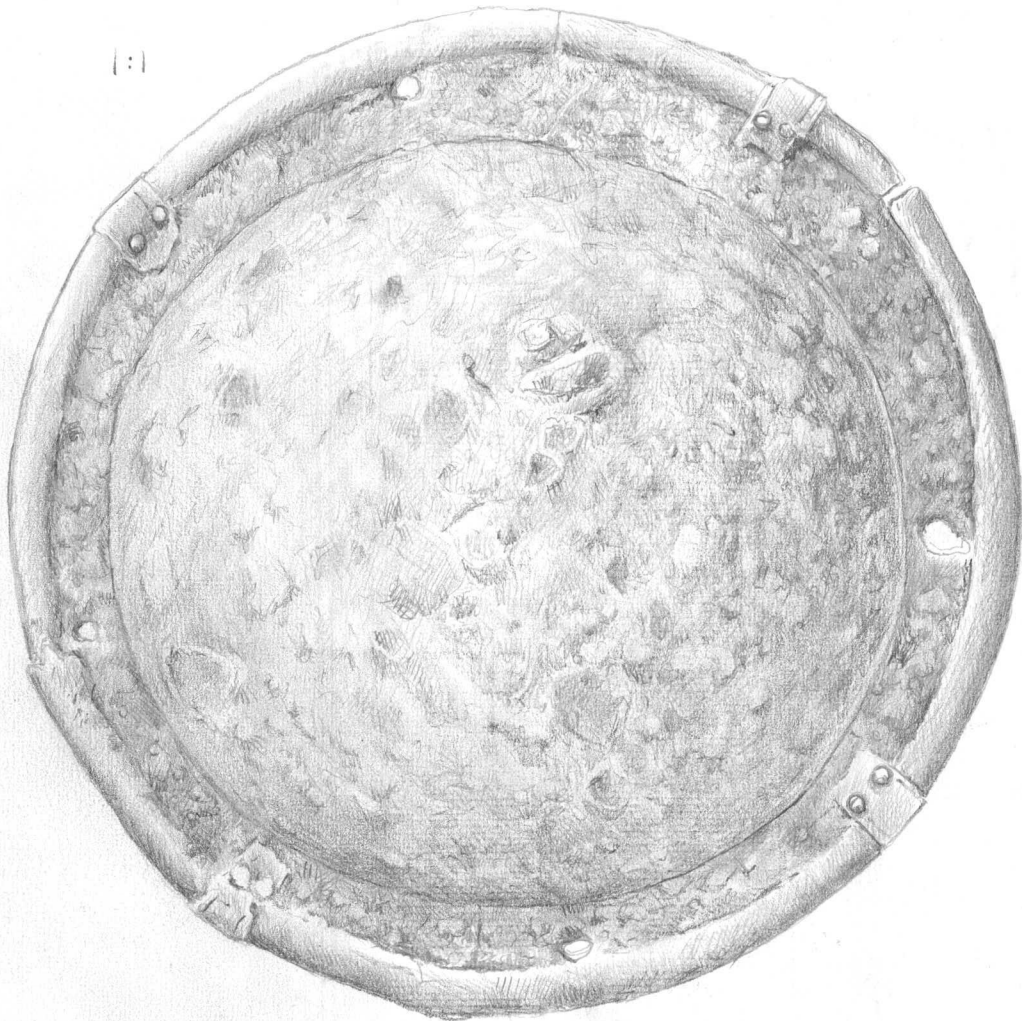

1999

KM 31853

VÖYRI PÖRNULLBACKEN

KM 31853

Alue 6

Kerros: 2

X=144,60 Y=557,60

17. Nuolenkärki

7,9 g

Rautaa. Lehdenmuotoinen; ruodon poikkileikkaus on nelikulmainen ja sen pituus on. 32 mm. Mitat: 64x 14x 7 mm. (Fyndnr. 99018)



Alue 6

Kerros: peltomulta

X=145 Y=570

18. Nuolenkärki

4,7 g

Rautaa, pahasti rapautunut. Ruodollinen, mahdollisesti lehden muotoinen. Mitat: 45x 15x 6 mm. (Fyndnr. 99019)

Alue 6

Kerros: peltomulta

X=145 Y=570

19. Hevosenkengännaula(?)

4,5 g

Rautaa. Rapautunut. Mitat: 33x 10x 6 mm. (Fyndnr. 99020)

Alue 6**Kerros: 4****X= 145 Y=572**20. Niitti

13,8 g

Rautaa. Veneen tms. niitti, jossa kanta varren molemmissa päissä. Mitat: 42x 21x 20 mm, varren halkaisija n. 8 mm. (Fyndnr. 99021)

Alue 6**Kerros: 5****X=145,33 Y=572,78 Z=22,52**21. Hela

4,0 g

Pronssia. Renkaanmuotoinen, kehältä on lohjennut pala ja toinen reuna on rapautunut. Muistuttaa leveää, sileää sormusta. Halkaisija n. 19 mm, leveys 16 mm, paksuus 2 mm. (Fyndnr. 99022)

Alue 6**Kerros: 2****X=146 Y=571**22. Pronssilevyn katkelma

1,1 g

Mitat: 17x 11x 2 mm. Nelikulmaisessa kappaleessa on yksi melko tasainen reuna, muut reunat ovat murtopintoja. (Fyndnr. 99024)



Alue 6**Kerros: peltomulta****X=146,20 Y=572,10 Z=22,76**23. Tasavartinen solki

11,4 g

Pronssia. Kupera, melko lyhyt solki, jonka toinen pääty on nelikulmainen ja toinen pääty on katkelmallinen. Heikosti havaittavissa urakoristetta. Soljen sisäpinnalla, ehjässä päädyssä on säilynyt osa neulan kiinnityskohdasta. Mitat: 33x 14x 10 mm. (Ks. Kivikoski Abb. 399)(Fyndnr. 99026)



M205

Alue 6**Kerros: 5****X=146 Y=572**24. Kupari(?)levyn kappale

4,0 g

Mitat: 29x 11x 4 mm. Epäsäännöllisen muotoinen. Mahdollisesti resentti. (Fyndnr. 99027)

Alue 6**Kerros: 2****X=147 Y=571**25. Rautalevyn katkelmia

3,6 g

Pahasti rapautunut. Kappaleissa on havaittavissa kaksi palaa, joissa on niitti. (Fyndnr. 99029)

Alue 6**Konteksti: 10440****Kerros: 4****X=147****Y=571**26. Pronssia

0,2 g

Pieni möykky, mahdollisesti sulanutta pronssia. (Fyndnr. 99031)

Alue 6**Kerros: peltomulta****X=147****Y=572**27. Nappi

2,7 g

Rautaa. Pahasti rapautunut. Mitat: 6x 16x 3 mm. (Fyndnr. 99032)

Alue 6**Kerros: 1****X=148****Y=562**28. Hopeanappi

2,0 g

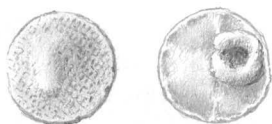
Pinnaltaan punoskoristeinen, nurjalla puolen kiinnityslenkki säilynyt.
Mahdollisesti keskiaikainen. Mitat: 15x 15x 5 mm. (Fyndnr. 99033)

Alue 6**Kerros: 1****X=148 Y=562**29. Pronssi(?)esineen katkelmia, 4 kpl

4,8 g

Suurin kappaleista on jonkinlaista pronssivarrasta tai mahdollisesti –putkea, jossa poikittainen urakoriste. Yksi kappaleista on kulmalistaa, jonka yhdellä sivulla on kahden pitkittäisen uran muodostama koriste. Kaksi pienintä kappaletta ovat pronssilevyä. Niistä toinen saattaa olla litistynyt osa ensin mainittua putkimaista esineen katkelmaa. Mahdollisesti resentejä. (Fyndnr. 99034)

Alue 6**Kerros: 4****X=148 Y=570**30. Rautaesineen katkelma

4,6 g

Mahdollisesti veitsestä tai jonkinlaisesta kärjestä. Rapautunut. Mitat: 33x 12x 5 mm. (Fyndnr. 99035)

Alue 6**Kerros: peltomulta****X=148 Y=571**31. Pronssilevyn katkelmia, 2 kpl

1,1 g

Kappaleiden toisella puolella on viivakoristetta. Suuremman mitat: 17x 15x 1 mm. (Fyndnr. 99036)



MR05

Alue 6**Kerros: 2****X=148 Y= 571**32. Pronssiesineen katkelma

0,5 g

Toinen pää nuolimainen; mahdollisesti soljen neulan katkelma. Kappaleen toisella puolella on viiva- sekä leimasinkoristetta (pieniä kuoppia). Mitat: 15x 5x 2 mm. (Fyndnr. 99037)



MDOEB

Alue 6**Kerros: 5****X=148 Y=572**33. Teräseen kärkikatkelma.

1,0 g

Rautaa. Mahdollisesti keihään- tai nuolenkärjen terän kärjestä. Mitat: 16x 11x 5 mm. (Fyndnr. 99038)

Alue 6**Kerros: 1****X=149 Y=563**34. Pronssilenkki

0,2 g

Kehä ei ole aivan yhtenäinen. Sisähalkaisija: 5 mm, leveys: 3 mm, paksuus: 1 mm. (Fyndnr. 99039)

Alue 6**Kerros: peltomulta****X=150 Y= 562**35. Pronssilevyn katkelma

1,3 g

Mahdollisesti jonkinlaisen kulmalistan kappale. Mitat: 21x 8x 4 mm
(Fyndnr. 99040)

Alue 6**Kerros: peltomulta****X=150 Y=563**36. Pronssilevyn katkelma

1,5 g

Epäsäännöllisen muotoinen, kaareva pala. Mahdollisesti ohutseinäisestä
astiasta. Mitat: 17x 15x 2 mm. (Fyndnr. 99041)

Alue 6**Kerros: 2****X=150 Y=563**37. Hevosenkengännaula

6,9 g

Rautaa. Pahasti rapautunut. (Fyndnr. 99042)

Alue 6**Kerros: peltomulta****X=150 Y=564**38. Pronssinappi

1,6 g

Reunaa kiertää ohut kohonauha ja keskellä on nystykoriste. Nurjalla
puolella on kiinnityslenkki säilynyt. Reunat ovat osin lohjenneet pois.
Mitat: 17x 15x 10 mm. (Fyndnr. 99043)

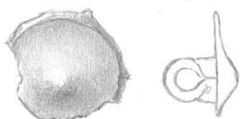

Alue 6**Kerros: 1****X=150 Y=564**39. Pronssiesineen katkelma

31,0 g

Epäsäännöllisen muotoinen hieman kaareva pala, jonka yhdellä sivulla on mahdollisesti hieman reiän reunaa havaittavissa. Mitat: 18x 16x 5 mm. (Fyndnr. 99044)

Alue 6**X=150,80 Y=565,50**40. Pronssilenkkejä, 4 kpl

1,0 g

Samankokoisia pieniä lenkkejä, mahdollisesti ketjun osia. Yhdessä kappaleessa lenkin päät ovat yhdessä, muut enemmän tai vähemmän avonaisia. Suljetun lenkin mitat: sisähalkaisija 4 mm, leveys 3 mm, paksuus 2 mm. (Fyndnr. 99045)

Alue 6**Kerros: 1****X=150 Y=565**41. Pronssilenkkejä, 2 kpl

0,5 g

Samankokoisia pieniä lenkkejä, mahdollisesti ketjun osia. Molemmissa kappaleissa lenkin päät ovat yhdessä. Samankokoisia kuin KM 31853: 40. (Fyndnr. 99046)

Alue 6**Kerros: 1****X=150 Y=566**42. Pronssirengas

0,3 g

Samanlainen pieni lenkki kuin KM 31853: 40 ja 41. Lenkin päät ovat yhdessä. (Fyndnr. 99048)

Alue 6**Kerros: 2****X=150 Y=566**43. Pronssiketjua, 2 kpl

0,9 g

Kolmesta samanlaisesta lenkistä muodostuva ketjunpätkä kuin KM 31853:40-41 ja yksi avonainen irtolenkki. Ketjun pituus 14 mm. (Fyndnr. 99049)



MR.05

Alue 6**Kerros: 2****X=150 Y=567**44. Hopealevyn katkelma

1,5 g

Epäsäännöllisen muotoinen kappale, joka mahdollisesti on osittain sulanut. Mitat: 20x 12x 3 mm. (Fyndnr 99050)

Alue 6**Kerros: 1****X=150 Y=568**45. Pronssi(?)levyn katkelma

3,4 g

Toisesta reunastaan kaksinkerroin taivutettu, muutoin epäsäännöllisen muotoinen, pronssi(?)levyn kappale. Mahdollisesti astiasta. Mitat: 20x 21x 6 mm. (Fyndnr. 99052)

Alue 6**Kerros: 2****X=150 Y=568**

46. Rautaesineen katkelmia, 2 kpl 1,5 g
Pahoin rapautunut, ohuesta rautavartaasta taivutetun rautaesineen katkelma. Mahdollisesti ollut jonkinlainen hakanen. (Fyndnr. 99053)

Alue 6**Kerros: 1****X=150 Y=569**

47. Pronssiketjun katkelma 0,9 g
Vastaavanlaisen, kolmesta lenkistä muodostuvan, ketjun osittain sulanut katkelma kuin KM 31853: 43. Mitat: 11x 7x 6 mm. (Fyndnr. 99054)

Alue 6**X=151 Y=565**

48. Pronssiesineen katkelma 4,2 g
Mahdollisesti osa numerolla KM 31853:10 luetteloitua solkea. Kappaleen nurjalla puolella on kiinnityslenkki säilynyt. Mitat: 20x 15x 12 mm. (Fyndnr. 99056)



HIEKAN PEITTOSSA

1999

KM 31853

VÖYRI PÖRNULLBACKEN

KM 31853

Alue 6

Kerros: 1

X=151 Y=567

49. Rautaesineen katkelma

4,3 g

Kapeahkon rautalevyn katkelma, jossa kaksi pronssi(?)niittiä. Mitat: 28x 13x 6 mm. (Fyndnr. 99057)

Alue 6

Kerros: 2

X=151 Y=567

50. Nuolenkärjen katkelma

3,5 g

Rautaa. Pahoin rapautunut. (Fyndnr. 99058)

Alue 6

Kerros: peltomulta

X=151 Y=568

51. Rautaniitti

52,1 g

Suurikokoinen veneen tms. niitti. Mitat: pituus 71 mm, kannan leveys 34 mm, varren paksuus 12 mm. (Fyndnr. 99059)



MR 05

Alue 6**Kerros: 1****X=151 Y=569**

52. Pronssia, 2 kpl 1,6 g
Toinen kappaleista on pieni, epäsäännöllisen muotoinen pala hieman kaarevaa pronssilevyä, toinen on sulanut pronssimöykky. (Fyndnr. 99061)

Alue 6**Kerros: peltomulta****X=151 Y=570**

53. Pronssilevyn kappaleita, 2 kpl 3,5 g
Toinen paloista on pieni, epäsäännöllisen muotoinen kappale; toinen taas on pätkä pronssilistaa, joka levenee hieman kohti toista päätään - mahdollisesti jonkin esineen katkelma. Listankappaleen mitat: 28x 14x 2 mm. (Fyndnr. 99062)

Alue 6**Kerros: 1****X=152 Y=564**

54. Pronssinauhaa 0,5 g
Pätkä ohuehkoa pronssinauhaa, joka on toisesta päästä kaksinkerroin taitettu, ja jonka toisessa päässä on kapea, lenkiksi taipunut osa. Mitat: 22,5x 4x 1 mm.

Alue 6**Konteksti: 10200****X=152 Y=564**

55. Pronssiesineen katkelma 0,9 g
Kaksinkertaista pronssilevyä, jossa toinen puoli on jonkinlaista kulmalistaa ja toisella puolen on pieni nysty. Mitat: 15x 16x 4 mm. (Fyndnr. 99064)

Alue 6**Kerros: 2****X=152,25 Y=565,2 Z=23,35**

56. Pronssiesineen katkelma 0,5 g
 Pyörästynyt, hieman kaareva kappale pronssilevyä. Toisella puolen on koristekuvio, joka koostuu kahden uran välissä kulkevasta pistejonosta. Mitat: 12x 12x 1 mm. (Fyndnr. 99065)

**Alue 6****Konteksti: 10200****X=152 Y=565**

57. Rautaesineen katkelmia, 3 kpl 38,3 g
 Kartiomaisen esineen katkelma – mahdollisesti osia jonkin esineen varren kiinnityspotkesta. Murusten joukossa on pieni pronssin pala. Pahoin rapautunut. (Fyndnr. 99066)

Alue 1**Kerros: peltomulta****X=118 Y=508**

58. Pronssiesineen katkelma 1,7 g
 Kapeasta pronssilistasta muodostuva kielimäinen kappale, joka on toisesta päästään kärkimäinen. Mahdollisesti soljenneula. Mitat: 51x 6x 2 mm. (Fyndnr. 99067)

Alue 1**Kerros: peltomulta****X=119 Y=507**59. Pronssihela

2,4 g

Esine muodostuu pyöreästä pronssivartaasta, paitsi yhdeltä sivultaan se on litteähkö ja uritettu. Siinä on kaksi reikää; toinen pyöreä ja toinen pitkulainen. Saattaisi olla hela tai jonkinlainen hihnan- tai ketjunjakaja. Mahdollisesti resentti. Mitat: 26x 8,5x 6 mm. (Fyndnr. 99068)

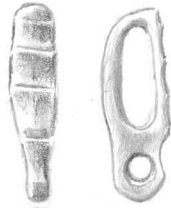
**Alue 1****Kerros: peltomulta****X=135 Y=535**60. Hevosen jääkenkä

20,1 g

Rautaa. Mitat: 44x 46x 23 mm. (Fyndnr. 99070)

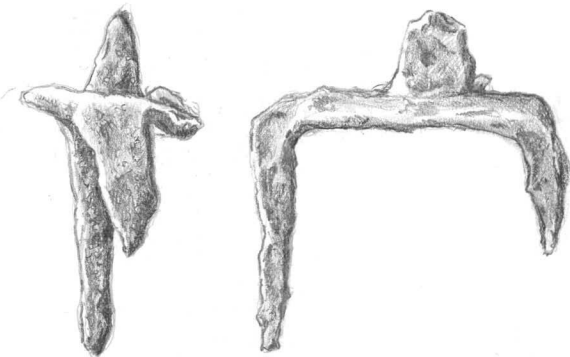

Alue 1**Kerros: 1****X=135 Y=535**61. Pronssisolki

7,3 g

Pyöreä, hieman kupera, yksinkertainen, reikäkoristeinen solki, jossa neulan kiinnityskohdat säilyneet. Rombinmuotoisen keskusreiän ympärillä on neljä tasaisin välein sommiteltua soikeahkoa reikää. Halkaisija: 33 mm. (Muistuttaa hieman hihnanjakajaa, vrt. Kivikoski Abb.1206) (

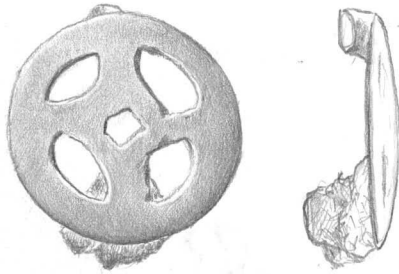

MR05

Alue 1**Kerros: peltomulta****X=136 Y=545**62. Rautaesineen katkelma

1,9 g

U-kirjaimen mallinen katkelma, joka levenee kohti toista päätään. Mahdollisesti hihnanjakajan osa. Mitat: 24x 16x 4 mm. (Fyndnr. 99072)

Alue 1**Kerros: peltomulta****X=137 Y=545**63. Rautaesineen katkelma

9,3 g

Kielimäinen, kohti toista päätä levenevä kappale, jonka ehjä, kapeampi pää on pyörästetty. Mahdollisesti keittoastiasta. Melko pahoin rapautunut. Mitat: 73x 13x 4 mm. (Fyndnr. 99073)

Alue 1**Kerros: peltomulta****X=138 Y=542**64. Rautaesineen katkelma

1,7 g

Toiselta laidaltaan kulmallisen rautalistan kappale. Mahdollisesti jonkinlainen hela. Mitat: 20x 19x 6 mm. (Fyndnr. 99074)

Alue 1**Kerros: 1****X=139 Y=545**65. Rautaesineen katkelma

17,7 g

Hieman kaareva, toisesta päästään kulmaksi taivutettu kappale, jonka toinen reuna on profiloitu. Mitat: 49x 21x 6 mm. (Fyndnr. 99075)

Alue 1**Kerros: 1****X=141 Y=538**65. Hopeisen kierrevartaan katkelmia, 2 kpl

4,1 g

Kaksi hopeisen kierrevartaan katkelmaa, mahdollisesti kaularenkaasta. Mitat: 39x 4 mm ja 20x 4 mm. (Fyndnr. 99076)



MR-05

Alue 1**Konteksti: 9620A****X=141,46 Y=542,51 Z=23,86**67. Rautaniitti

10,2 g

Rapautunut. Mitat: 27x 22x 7 mm. (Fyndnr. 99077)

Alue 1**Kerros: peltomulta****X=143 Y=532**68. Pronssisormus

1,8 g

Sileä, koristeeton sormus. Sisähalkaisija 19,5 mm, leveys 4 mm, paksuus 1 mm. (Fyndnr. 99078)

Alue S**Kerros: peltomulta****X=195 Y=457**69. Vyön osa

1,9 g

Pronssia. Nelikulmainen kappale- ilmeisesti kapean vyön osa, joka pitää vyön päätä paikallaan. Toinen pitkä sivu on muita sivuja hieman leveämpi ja siinä on yksinkertainen, rombimainen kohokuvio. Mitat: 18x 11x 5 mm. (Fyndnr. 99080)

Alue B**Kerros: peltomulta****X=272 Y=523**70. Raha

12,5 g

10 penniä vuodelta 1865. (Fyndnr. 99083)

Irtolöydöt**X=139 Y=563**71. Pronssihela/koristeniitti

Nelisakarainen pieni hela, josta kaksi sakaraa katkennut. Nurjalla puolella kiinnitys varrasta jäljellä. Mitat: 18x 15x 7 mm.

72. Pronssihela/koristeniitti

Samanlainen hela kuin KM 31853:71. Sakarat hieman paremmin säilyneitä ja nurjalla puolella kaksi nystyrää jäljellä kiinnityslaitteesta. Mitat: 13x 13x 5 mm.

Erikoislöydöt (Specialfynd)**Alue 1****Kerros: peltomulta****X=118 Y=509**73. Lasimassahelmen kappale

Noin viidennes helmestä. Pohjaväri on punaruskea ja siinä on vaaleansininen viivakuviointi. Reiän reunaa säilynyt. Mitat: 9x 6x 3 mm. (Fyndnr. 99084)

Alue 1**X=141,76 Y=537,95 Z=23,37**74. Lasimassahelmen kappale

Pieni muru sinisestä helmestä. Mitat: 8x 5x 4 mm. (Fyndnr. 99085)

Alue 1**Konteksti: 6940****Kerros: RN1****X=152,20 Y=530**75. Savihelmi

Muodoltaan pitkulainen. Mitat: pituus 11 mm, ulkohalkaisija 6,5 mm. (Fyndnr. 99086)



1999

KM 31853

VÖYRI PÖRNULBACKEN

KM 31853

Alue 6

Kerros: peltomulta

X=145 Y=571

76. Lasiesineen katkelmia, 2 kpl

Umpinaisen, väriltään vihreän lasispiraalin katkelma. Mitat: 25x 8 mm. Sekä samanvärisen, epäsäännöllisen muotoinen, kaareva ja pyöristynyt lasinkappale. Mitat: 23x 22x 3 mm. Molemmat kappaleet ovat iridoituneita. (Fyndnr. 99087)

Alue 6

Kerros: peltomulta

X=146 Y=570

77. Meripihkahelmi

Väri oranssi. Neljännes helmestä lohjennut pois. Mitat: 7,5x 8 mm. (Fyndnr. 99088)

Alue 6

Kerros: peltomulta

X=147 Y=562

78. Lasimassahelmi

Väri vihreä. Mitat: 7x 4 mm, reiän halkaisija 2 mm. (Fyndnr. 99089)

Alue 6

Konteksti: 10440

Kerros 3

X=148 Y=571

79. Lasimassahelmi

Väri valkoinen. Mitat: 6x 7 mm, reiän halkaisija 2 mm. (Fyndnr. 99090)

Alue 6**Kerros: 5****X=148,42 Y=572,17****80. Lasimassahelmen kappale**

Mattapintainen ja väriltään punaruskea. Noin viidennes helmestä; reiän reunaa jäljellä. Mitat: 8x 8x 4 mm. (Fyndnr. 99091)

Alue 6**Kerros: peltomulta****X=150 Y=563****81. Lasimassahelmen puolikas**

Väri musta. Mitat: 10x 11x 5 mm. (Fyndnr. 99092)

Alue 6**Kerros: 1****X=151 Y=568****82. Savihelmi**

Pieni, väriltään punaruskea, pienireikäinen helmi. Mitat: 5x 5 mm. (Fyndnr. 99093)

KERROS 1

X= 149 Y= 563

81A REIÄLLINEN

SAVIESINEEN KATKELMA



TP-06



MR 05

1999

KM 31853

VÖYRI PÖRNULLBACKEN

KM 31853

Alue 6

Kerros: 1

X=151 Y=670

83. Meripihkahelmi

Väritään vaaleankellanruskea; läpikuultava. Mitat: 5x 7,5 mm, reiän halkaisija 2 mm. (Fyndnr. 99094)

Alue 1



MB05

Profiilin 1 eteläpuoli Konteksti: 9000

X=120 Y=507-508

84. Upokkaan katkelma
(Fyndnr. 99095)

4,1 g

Alue: 1

X=128 Y=514

85. Upokkaan katkelmia, 7 kpl
Kuusi kappaleista on liimattu yhteen. (Fyndnr. 99096)

27,3 g

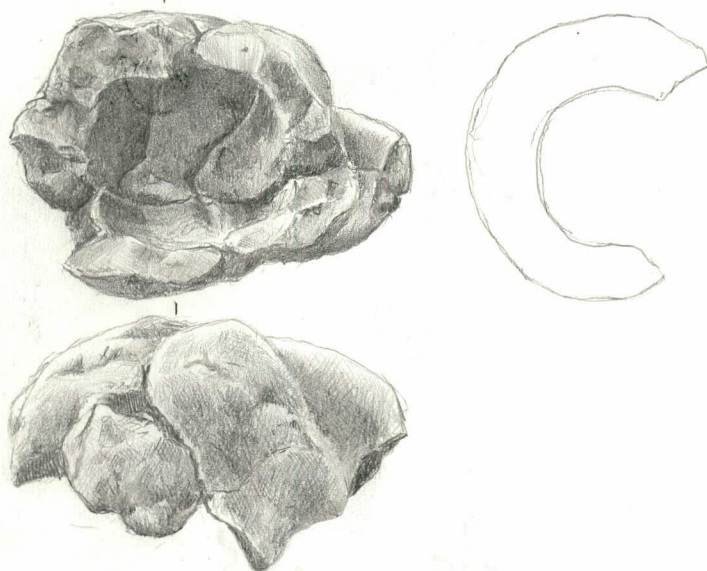

MB05

Alue 1**Kerros: peltomulta****X=132 Y=512**86. Upokkaan katkelma
(Fyndnr. 99097)

4,3 g

Alue 1**Kerros: peltomulta****X=141 Y=542**87. Upokkaan katkelmia, 2 kpl
(Fyndnr. 99098)

6,2 g

Alue 6**Kerros: 2****X=146 Y=571**88. Upokkaan katkelma
(Fyndnr. 99099)

1,0 g

Alue 6**Kerros: peltomulta****X=147 Y=561**89. Upokkaan katkelma
(Fyndnr. 99100)

1,8 g

Alue 6**Kerros: peltomulta****X=147 Y=570**90. Upokkaan katkelma
(Fyndnr. 99101)

2,6 g

1999

KM 31853

VÖYRI PÖRNULLBACKEN

KM 31853

Alue 6

Kerros: 2

X=148 Y=562

91. Upokkaan katkelma
(Fyndnr. 99102)

1,0 g

Alue 6

Konteksti: 10180

X=149 Y=563

92. Upokkaan suokappaleen katkelma

12,1 g

Sisäpuolella metallijäänteitä mahdollisesti kuparista tai pronssista.
(Fyndnr. 99103)

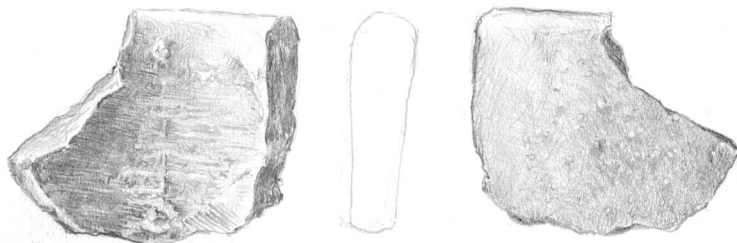

Alue 1

Konteksti: 8720

Kerros: peltomulta

X=128 Y=510

93. Valinmuotin katkelma
(Fyndnr. 99104)

22,7 g

Alue 1**Konteksti: 8720****Kerros: peltomulta****X=129****Y=510**94. Valinmuotin katkelma

119,6 g

Kappaleessa keskellä säilynyt reiän reunaa. (Fyndnr. 99105)

Alue 1**Konteksti: 8720****Kerros: RN1****X=129****Y=510**95. Valinmuotin(?) katkelma

52,5 g

Kappaleessa keskellä säilynyt mahdollisesti reiän reunaa. (Fyndnr. 99106)

Alue 1**Kerros: peltomulta****X=129****Y=513**96. Valinmuotin katkelma

67,5 g

(Fyndnr. 99107)

Alue 1**Kerros: RN1****X=135****Y=535**97. Liitupiipun katkelma

0,4 g

Piipun pesän kappale. (Fyndnr. 99108)

Alue 6**Kerros: 4****X=147****Y=572**98. Liitupiipun katkelma

2,9 g

Piipun pesän koristeellinen kappale. (Fyndnr. 99109)

Alue 6**Kerros: 2****X=150 Y=566**

99. Savipiipun katkelma, 2 kpl 4,5 g
 Piipun pesän kappaleita, jossa koristekuviona miehen kasvot. (Fyndnr. 99110)

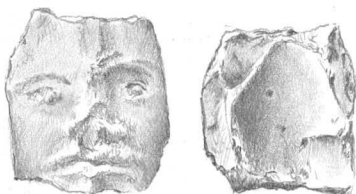
**Alue 6****Kerros: 2****X=151 Y=568**

100. Liitupiipun katkelma 0,4 g
 Piipun pesän koristeellinen kappale. (Fyndnr. 99111)

Alue 6**Kerros: peltomulta****X=152 Y=566**

101. Liitupiipun katkelma 1,0 g
 Piipun pesän koristeellinen kappale. (Fyndnr. 99112)

Alue 1**Konteksti: 6940 Kerros RN1****X=142 Y=533**

102. Kengän pohjan katkelma 7,7 g

1999

KM 31853

VÖYRI PÖRNULBACKEN

KM 31853

Nahkaa. Kiinnitysnauloja jäljellä. (Fyndnr. 99113)

Keramiikka

Alue 1

X=116 Y=506

Kerros: peltomulta

103. Saviastian kylkipala

0,3 g

Väriltään tummanharmaa pala, jonka pinnassa on urakoristetta. Savimassa tiivistä, sekoitteena mahdollisesti hieman jotain orgaanista ainesta. (Fyndnr. 99114)

X=118 Y=511

Kerros: peltomulta

104. Saviastian kylkipala

Väriltään vaaleanpunaruskea, koristeeton pala. Savimassa tiivistä ja väriltään harmaata; sekoitteena karkeahkoa hiekkaa sekä mahdollisesti hieman jotain orgaanista ainesta. (Fyndnr. 99116)

X=119 Y=507

Kerros: peltomulta

105. Saviastian kylkipala

1,3 g

Väriltään vaaleanpunaruskea, koristeeton pala, jonka molempia pintoja on säilynyt. Savimassa tiivistä ja väriltään harmaata; sekoitteena karkeahkoa hiekkaa. (Fyndnr. 99118)

X=119 Y=507,5

Konteksti: 6520

106. Saviastian kylkipala

1,1 g

Väriltään vaaleanruskea, koristeeton pala, jonka toinen pinta on rapautunut pois. Savimassa on tiivistä ja väriltään osin vaaleanruskeaa, osin harmaata; sekoitteena karkeahkoa hiekkaa sekä melko hienorakeista soraa. (Fyndnr. 99119)

X=120 Y=507

Kerros: peltomulta

107. Saviastian kylkipala 0,4 g
Väriltään vaaleanpunaruskea, koristeeton pala, jonka toinen pinta on rapautunut pois. Savimassa tiivistä ja väriltään harmaata; sekoitteena karkeahkoa hiekkaa. (Fyndnr. 99120)

X=120 Y=508

Kerros: peltomulta

108. Saviastian kylkipala 1,3 g
Väriltään vaaleanruskea, koristeeton pala, jonka pinnat ovat melko rapautuneita. Savimassa tiivistä ja väriltään harmaata; sekoitteena karkeahkoa hiekkaa. (Fyndnr. 99121)

X=121 Y=506

Kerros: peltomulta

109. Saviastian kylkipala 3,9 g
ulkopinta väriltään vaaleanruskea, sisäpinta harmaa. Koristeeton pala, jonka pinnat hieman kuluneet. Savimassa melko tiivistä ja väriltään harmaata; sekoitteena runsaasti karkeaa hiekkaa. (Fyndnr. 99122)

X=124 Y=508

Kerros: peltomulta

110. Saviastian kylkipaloja, 3 kpl 1,2 g
Väriltään vaaleanruskeita, koristeettomia paloja, joiden toinen pinta on säilynyt. Savimassa tiivistä ja väriltään vaaleanruskeaa; sekoitteena hieman hiekkaa. Yksi paloista on osain kuonaantunut. (Fyndnr. 99124)

X=125,5 Y=510,2

Konteksti: 9200, maanäyte 1 -eteläosa

111. Saviastian pohja(?)pala 3,3 g
Väriltään vaaleanruskea, koristeeton pala, jonka toinen pinta on rapautunut pois. Savimassa tiivistä ja väriltään vaaleanruskeaa; sekoitteena runsaasti karkeahkoa hiekkaa. (Fyndnr. 99125)

X=126 Y=510

Kerros: peltomulta

112. Saviastian kylkipaloja, 3 kpl 15,7 g
Kaksi kappaleista sopivat yhteen ja ovat väriltään tummanharmaita, yksi vaaleanruskea. Koristeettomia paloja, joiden molemmat pinnat osin säilyneet. Savimassa tiivistä ja väriltään yhteensopivissa paloissa mustaa ja kolmannessa palassa vaaleanruskeaa; sekoitteena karkeahkoa hiekkaa. Tummanharmaissa paloissa on sisäpinnalla säilynyt hieman karstaa. (Fyndnr. 99126)

X=126 Y=510

Kerros: 2

113. Saviastian kylkipaloja, 3 kpl 2,8 g
Väriltään mustia, koristeettomia paloja, joiden pinnat melko rapautuneita. Savimassa melko tiivistä ja väriltään mustaa; sekoitteena hieman karkeahkoa hiekkaa. (Fyndnr. 99127)

X=126 Y=512

114. Saviastian kylkipaloja, 8 kpl 8,5 g
Kuusi vaaleanruskeaa ja kaksi tummanharmaata palaa. Kaikista paloista on toinen pinta rapautunut pois. Kolmessa paloista on koristetta: urakoristetta, katkoviivaa ja jonkinlaista leimakoristetta. Yksi paloista on taitepala. Savimassa on yhtä kappaletta lukuun ottamatta tiivistä. Sekoitteena on karkeaa hiekkaa. (Fyndnr. 99128)

X=126 Y=512

Kerros: RN1

115. Saviastian kylkipaloja, 2 kpl 3,6 g
Palat ovat väriltään vaaleanruskeita ja niissä on koristeena vedettyä viivaa ja matalaa uraa. Palojen toinen pinta on suurelta osin rapautunut pois. Savimassa tiivistä ja väriltään mustaa; sekoitteena hieman hiekkaa. (Fyndnr. 99129)

X=126 Y=512

Kerros: 1, etelään kontekstista 8960

116. Saviastian kylkipaloja, 6 kpl 3,1 g
Väriltään tummanharmaita, melko rapautuneita paloja, joiden toinen pinta on rapautunut kokonaan pois. Kahdessa palassa on ura- ja yhdessä leimakoristetta. Savimassa tiivistä, sekoitteena karkeaa hiekkaa. (Fyndnr. 99130)

X=126 Y=512

Kontekstin 8960 vierestä

117. Saviastian ponttipaloja, 2 kpl 62,8 g
Yhteensopivia, karkeatekoisia, väriltään tummanruskeanharmaita paloja, joiden molemmilla pinnoilla on naarmukoristetta. Savimassa melko huokoista ja väriltään tummanharmaata; sekoitteena karkeaa hiekkaa ja jotain orgaanista ainesta. (Fyndnr. 99131)

X=126,1 Y=512,8

Konteksti: 6480, pohjoisosa

118. Saviastian kylkipaloja, 11 kpl 50,5 g
Väriltään tummanharmaita, melko rapautuneita paloja, joiden toinen pinta on, kahta palaa lukuun ottamatta, rapautunut pois. Kahdessa palassa toinen pinta on vaaleanruskea ja niissä on naarmukoristetta ja matalaa leimakoristetta. Savimassa osassa tiivistä, osassa huokoisempaa. Sekoitteena karkeaa hiekkaa ja yhdessä palassa mahdollisesti jotain orgaanista ainesta. (Fyndnr. 99132)

X=126,4 Y=5122

Konteksti: 8960

119. Saviastian kylkipaloja, 2 kpl 1,7 g
Väriltään toinen on tummanharmaa, toinen vaaleanruskea; palojen toinen pinta on rapautunut suurelta osin pois. Paloissa on viivamaista leimakoristetta. Savimassa tiivistä, sekoitteena hieman hiekkaa. (Fyndnr. 99133)

X=126,6 Y=513

Konteksti: 8900, eteläosa

120. Saviastian kylkipala

0,6 g

Väriltään harmaanmusta pala, jonka toinen pinta on rapautunut kokonaan pois. Palassa on matalaa urakoristetta. Savimassa tiivistä, sekoitteena vähän hiekkaa. (Fyndnr. 99134)

X=126-127 Y=507

Kerros: peltomulta

121. Saviastian reunapala

4,2 g

Ulkopinta on väriltään punaruskea, sisäpinta tummanharmaa. Koristeeton pala. Reunanpäällisyys on pyöreä ja reuna suora. Savimassa tiivistä, sekoitteena runsaasti karkeaa hiekkaa. (Fyndnr. 99135)

X=127 Y=511

Kerros: peltomulta

122. Saviastian kylkipaloja, 6 kpl

10,5 g

Kolme paloista väriltään tummanharmaita, kaksi vaaleanruskea ja yksi kirjava. Kaikista paloista on toinen pinta rapautunut pois. Yhdessä palassa on urakoristetta. Yksi paloista on taitepala. Savimassa tiivistä, väriltään vaaleanruskeaa tai harmaata ja sekoitteena on karkeahkoa hiekkaa. (Fyndnr. 99136)

X=127 Y=512

Kerros: peltomulta

123. Saviastian kylkipaloja, 77 kpl

96,2 g

Väriltään tummanharmaita paloja, joissa naarmutusta ja urakoristetta. Savimassa tiivistä, sekoitteena karkeaa hiekkaa, sekä mahdollisesti jotain orgaanista ainesta. Joukossa reunapaloja. (Fyndnr. 99137)

X=127 Y=512

Kerros: 1

124. Saviastian kylkipaloja, 4 kpl 3,8 g
Kaksi paloista on väriltään tummanharmaita, kaksi vaaleanruskeita. Kaikista paloista toinen pinta on rapautunut kokonaan pois. Kahdessa palassa on naarmu- ja urakoristetta. Savimassa tiivistä, sekoitteena vähän karkeahkoa hiekkaa ja mahdollisesti jotain orgaanista ainesta.. (Fyndnr. 99138)

X=127 Y=512,3

Etelään kontekstista 8940

125. Saviastian kylkipaloja, 2 kpl 4,8 g
Koristeettomia, väriltään vaaleanruskeita paloja, joiden toinen pinta on rapautunut pois. Savimassa tiivistä ja väriltään harmahtavaa; sekoitteena toisessa vähän karkeaa hiekkaa ja toisessa hienoa hiekkaa. (Fyndnr. 99139)

X=127 Y=513

Kerros: peltomulta

126. Saviastian kylkipaloja, 5 kpl 4,5 g
Väriltään vaaleanruskeita paloja, joiden toinen pinta on, kahta palaa lukuun ottamatta, rapautunut kokonaan pois. Yhdessä palassa on vedettyä viivaa ja toinen on suora ja tasareunainen reunapala. Savimassa tiivistä, osin harmahtavaa ja sekoitteena on karkeaa hiekkaa. (Fyndnr. 99140)

X=127,9 Y=511

Kerros: peltomulta

127. Saviastian kylkipaloja, 9 kpl 13,7 g
Väriltään harmaita ja vaaleanruskeita paloja, joiden toinen pinta on rapautunut suurimmassa osassa pois. Osassa paloista on naarmutusta ja urakoristetta. Mukana on kaksi suorareunaista reunapalaa, joista toinen on tasainen ja toinen pyöreämpireunainen. Savimassa tiivistä, sekoitteena on karkeahkoa hiekkaa. (Fyndnr. 99141)

X=128 Y=510

Kerros: peltomulta

128. Saviastian kylkipaloja, 214 kpl 726,4 g
 Joukossa reuna- ja karstapaloja. Naarmukoristeisia. (Fyndnr. 99142)

X=128 Y=510

Kerros: peltomulta, ruudun keskeltä kiven alta

129. Saviastian kylkipaloja, 136 kpl 273,7 g
 Joukossa reuna- ja karstapaloja. Naarmukoristeisia. (Fyndnr. 99143)

X=128,1 Y=510,1

Kerros: peltomulta

130. Saviastian kylkipala 0,6 g
 Koristeeton, väriltään harmaa pala, jonka toinen pinta on rapautunut pois. Savimassa tiivistä, sekoitteena on vähän karkeahkoa hiekkaa. (Fyndnr. 99144)

X=128 Y=511

Kerros: peltomulta

131. Saviastian kylkipaloja, 20 kpl 65,6 g
 Väriltään harmaita ja vaaleanruskeita paloja, joiden toinen pinta on rapautunut osassa pois. Osassa paloista on urakoristetta. Mukana on Yksi mahdollinen reunapalaa. Savimassa tiivistä, sekoitteena on melko runsaasti karkeaa hiekkaa. (Fyndnr. 99145)

X=128 Y=512

Kerros: peltomulta

132. Saviastian kylkipaloja, 8 kpl 14,1 g
 Väriltään vaaleanruskeita paloja ja harmaita paloja, joiden toinen pinta on rapautunut suurimmassa osassa pois. Yhdessä palassa on naarmukoristetta. Savimassa tiivistä, sekoitteena on karkeahkoa hiekkaa. (Fyndnr. 99146)

X=128 Y=513

Kerros: peltomulta

133. Saviastian kylkipaloja, 2 kpl 0,9 g
 Koristeettomia, rapautuneita, väriltään keskiruskeita paloja. Savimassa tiivistä, sekoitteena on karkeahkoa hiekkaa. (Fyndnr. 99147)

X=129 Y=508

Kerros: peltomulta

134. Saviastian kylkipaloja, 11 kpl 8,1 g
 Väriltään vaalean- ja keskiruskeita paloja. Savimassa tiivistä, sekoitteena on karkeahkoa hiekkaa. (Fyndnr. 99148)

X=129 Y=509

Kerros: peltomulta

135. Saviastian kylkipaloja, 7 kpl 8,5 g
 Väriltään vaaleanruskeita paloja, joiden toinen pinta on rapautunut suurimmassa osassa pois. Osassa paloista on naarmutusta. Savimassa tiivistä, sekoitteena on hieman karkeaa hiekkaa. (Fyndnr. 99149)

X=129,3 Y=509,3

Kerros: peltomulta, eteläisen suuren kiven luota

136. Saviastian kylkipala 1,1 g
 Väriltään vaaleanruskea, koristeeton, hieman profiloitu pala, jonka toinen pinta on rapautunut pois. Savimassa tiivistä, sekoitteena on hiekkaa. (Fyndnr. 99150)

X=129,7 Y=509,6

Kerros: peltomulta

137. Saviastian kylkipaloja, 7 kpl 5,7 g
 Koristeettomia, väriltään vaaleanpunaruskeita paloja, joiden toinen pinta on rapautunut pois. Mukana on yksi karkeatekoinen reunapalaa, jossa reunanpäällyys on tasainen ja reuna ilmeisesti suora. Savimassa tiivistä, sekoitteena on karkeahkoa hiekkaa. (Fyndnr. 99151)

X=129,99 Y=509,75

Kerros: peltomulta

138. Saviastian kylkipala 4,8 g
Väriltään vaaleanruskea, hieman profiloitu pala, jonka toinen pinta on rapautunut pois. Säilyneessä pinnassa on matalaa urakoristetta. Savimassa tiivistä, sekoitteena on runsaasti karkeahkoa hiekkaa. (Fyndnr. 99152)

X=129 Y=509

Kerros: peltomulta

139. Saviastian pohja(?)pala 14,7 g
Väri toisella puolen vaaleanpunertava ja toisella puolen harmaa. Punertavalla puolella on jonkinlainen urakoriste ja harmaalla puolella karkea (kangas?) painanne. Savimassa tiivistä, sekoitteena on karkeahkoa hiekkaa. (Fyndnr. 99153)

X=129 Y=509

Kerros: peltomulta

140. Saviastian kylkipaloja, 15 kpl 55,0 g
Harmaan- ja punaruskeita paloja. Yhdessä paloista naarmutusta ja toisessa mahdollisesti hieman karstaa. Savimassa tiivistä, sekoitteena on karkeahkoa hiekkaa. (Fyndnr. 99154)

X=129 Y=509

Kerros: peltomulta

141. Saviastian kylkipala 5,6 g
Koristeeton, väriltään vaaleanruskea pala, jonka molemmat pinnat säilyneet. Savimassa tiivistä, sekoitteena on vähän karkeaa hiekkaa. (Fyndnr. 99155)

X=129 Y=509

Konteksti: 8720

Kerros: RN1

142. Saviastian kylkipala 1,0 g
Koristeeton, väriltään vaaleanruskea pala, jonka toinen pinta on säilynyt. Savimassa tiivistä, sekoitteena on vähän karkeaa hiekkaa. (Fyndnr. 99156)

X=129 Y=509

Konteksti: 8720, koillisnurkka Kerros: RN1

143. Saviastian kylkipaloja, 3 kpl 9,9 g
Koristeettomia, väriltään vaaleanruskeita paloja, joiden toinen pinta on rapautunut pois. Yksi paloista on profiloitu. Savimassa melko tiivistä, sekoitteena on vähän karkeaa hiekkaa ja mahdollisesti jotain orgaanista ainesta. (Fyndnr. 99157)

X=129 Y=509

Konteksti: 8720, lounaisosa Kerros RN1

144. Saviastian kylkipaloja, 4 kpl 11,5 g
Koristeettomia, väriltään vaaleanruskeita paloja, joiden toinen pinta on rapautunut pois. Savimassa tiivistä, sekoitteena on karkeaa hiekkaa. (Fyndnr. 99158)

X=129 Y=510

Kerros: peltomulta

145. Saviastian kylkipaloja, 93 kpl 194,6 g
Väriltään harmaanruskeita. Mukana reunapaloja. Naarmukoristeellisia. Savimassa melko tiivistä, sekoitteena on karkeaa hiekkaa. (Fyndnr. 99159)

X=129 Y=510

Kerros: peltomulta, suuren palaneen savenkappaleen yhteydessä

146. Saviastian kylkipaloja, 28 kpl 146,5 g
Väriltään harmaanruskeita. Mukana reunapaloja. Naarmukoristeellisia. Savimassa melko tiivistä, sekoitteena on karkeaa hiekkaa. (Fyndnr. 99160)

X=129 Y=509

Kerros: RN1

147. Saviastian kylkipaloja, 8 kpl 21,3 g
Koristeettomia, väriltään vaaleanruskeita paloja, joiden toinen pinta on rapautunut pois. Mukana yksi hieman harmaamman värinen reunapala, jonka reunanpäällisyys on tasainen, ja reuna ilmeisesti suora. Savimassa tiivistä, sekoitteena on karkeaa hiekkaa. (Fyndnr. 99161)

X=129 Y=509**Kerros: RN2**

148. Saviastian kylkipaloja, 2 kpl 1,8 g
Koristeettomia, väriltään harmaanruskeita paloja, joiden toinen pinta on rapautunut pois. Savimassa tiivistä ja väriltään harmaata; sekoitteena on karkeahkoa hiekkaa. (Fyndnr. 99162)

X=130 Y=506**Kerros: peltomulta**

149. Saviastian kylkipala 0,3 g
Koristeeton, väriltään vaaleanruskea pala, jonka toinen pinta on rapautunut pois. Savimassa tiivistä, sekoitteena on vähän karkeaa hiekkaa. (Fyndnr. 99163)

X=130 Y=508**Kerros: peltomulta**

150. Saviastian kylkipaloja, 3 kpl 5,6 g
Koristeettomia, värit punaruskea, keskiruskea ja vaaleanruskea. Palojen toinen pinta on rapautunut pois. Savimassa tiivistä ja harmaata; sekoitteena on vähän karkeaa hiekkaa. (Fyndnr. 99164)

X=130 Y=508**Kerros: RN2**

151. Saviastian kylkipaloja, 4 kpl 3,4 g
Kaksi paloista on väriltään vaaleanruskeita ja kaksi lähes mustia. Kaikissa paloissa toinen pinta on rapautunut pois. Yhdessä palassa on naarmukoristetta. Savimassa tiivistä, yhtä palaa lukuun ottamatta harmaata ja sekoitteena on vähän karkeaa hiekkaa. (Fyndnr. 99165)

X=130 Y=509**Kerros: peltomulta**

152. Saviastian kylkipaloja, 11 kpl
Koristeettomia, väriltään pääosin vaaleanruskeita paloja, joiden toinen pinta on rapautunut pois. Savimassa tiivistä, sekoitteena on vähän karkeahkoa hiekkaa. (Fyndnr. 99166)

X=130 Y=509

Kerros: RN1

153. Saviastian kylkipala 1,7 g
Koristeeton, väriltään vaaleanpunaruskea pala, jonka toinen pinta on rapautunut pois. Savimassa tiivistä, sekoitteena on karkeaa hiekkaa. (Fyndnr. 99167)

X=130 Y=510

Kerros: peltomulta

154. Saviastian kylkipaloja, 18 kpl 69,1 g
Pääosin koristeettomia, väriltään vaaleanruskeita paloja, joiden molemmat pinnat säilyneet. Savimassa tiivistä, sekoitteena on vähän karkeaa hiekkaa. (Fyndnr. 99168)

X=130 Y=510

Kerros: RN1

155. Saviastian kylkipaloja, 2 kpl 2,8 g
Toinen kappaleista on väriltään vaaleanruskea ja toinen musta. Mustan palan pinnassa on havaittavissa heikkoa naarmukoristetta. Molempien palojen toinen pinta on rapautunut pois. Savimassa tiivistä ja harmahtavaa; sekoitteena on vähän hienorakeista soraa. (Fyndnr. 99169)

X=130 Y=510

Kerros: RN2

156. Saviastian kylkipaloja, 6 kpl 8,6 g
Koristeettomia, väriltään pääosin vaaleanruskeita, osin melko rapautuneita paloja. Vain suurimman palan molemmat pinnat ovat säilyneet ja sen sisäpinta on musta. Savimassa tiivistä ja harmaata; sekoitteena on vähän karkeaa hiekkaa ja hieman mahdollisesti jotain orgaanista ainesta. (Fyndnr. 99170)

X=130 Y=513**Kerros: peltomulta**157. Saviastian kylkipala 7,0 g

Ulkopinta on väriltään vaaleanruskea ja sisäpinta harmaa. Pinnassa on havaittavissa heikkoa naarmukoristetta. Savimassa tiivistä, sekoitteena on hieman karkeaa hiekkaa. (Fyndnr. 99171)

X=131 Y=510**Kerros: peltomulta**158. Saviastian kylkipaloja, 16 kpl 31,6 g

Väriltään pääosin vaaleanruskeita paloja, osa paloista mustia. Kahden palan pinnassa on havaittavissa heikkoa ura- tai naarmukoristetta. Savimassa tiivistä ja harmahtavaa; sekoitteena on karkeaa hiekkaa. (Fyndnr. 99173)

X=132 Y=510**Kerros: peltomulta**159. Saviastian pohja- ja kylkipala, 2 kpl

Suurempi kappaleista on pohjan kanttipala ja se on molemmin puolin väriltään vaaleanruskea. Toinen pala on kylkipala, joka on toiselta puolenvaaleanruskea ja toiselta musta. Molemmat palat ovat koristeettomia. Savimassa melko tiivistä, sekoitteena on karkeaa hiekkaa. (Fyndnr. 99174)

X=132 Y=511-512**Kerros: peltomulta**160. Saviastian kylkipaloja, 3 kpl 3,6 g

Kaksi paloista on väriltään vaaleanruskeita ja niissä on vain toinen pinta säilynyt. Kolmas pala on molemmilta puoliltaan musta. Palat ovat koristeettomia. Savimassa tiivistä, sekoitteena on vähän hiekkaa (tumma kpl) ja karkeahkoa hiekkaa. (Fyndnr. 99175)

X=132 Y=512

Kerros: peltomulta

161. Saviastian kylkipala 2,1 g
Koristeeton, väriltään vaaleanruskea pala, jonka toinen pinta on rapautunut lähes kokonaan pois. Savimassa tiivistä ja harmahtavaa; sekoitteena on vähän karkeaa hiekkaa. (Fyndnr. 99176)

X=132-134 Y=508

Konteksti: 8620, profiili

162. Saviastian kylkipaloja, 14 kpl 0,3 g
Kappaleiden toinen pinta on väriltään keskiruskea ja toinen pinta mustaksi palanut. Osassa paloista naarmukoristetta. Savimassa melko huokoista ja väriltään tummanharmaata; sekoitteena on runsaasti karkeaa hiekkaa. (Fyndnr. 99177)

X=133 Y=509

Kerros: RN1

163. Saviastian kylkipaloja, 3 kpl 9,3 g
Kaksi kappaleista on väriltään vaaleanruskeita ja yksi musta. Palat ovat koristeettomia muuten mutta toisen vaaleanruskean palan pinnassa on mahdollisesti tummaa maalausta säilynyt. Kaikista paloista toinen pinta on lähes kokonaan rapautunut pois. Savimassa melko tiivistä ja harmahtavaa; sekoitteena on vähän hienorakeista soraa ja karkeaa hiekkaa. (Fyndnr. 99178)

X=133 Y=509,6

Konteksti: 8620A Kerros: RN2

164. Saviastian kylkipaloja, 3 kpl 2,0 g
Kaksi kappaleista on väriltään mustia ja yksi keskiruskea. Palat ovat koristeettomia. Kaikkien palojen toinen pinta on rapautunut pois. Savimassa melko tiivistä ja harmaata; sekoitteena on vähän karkeaa hiekkaa. (Fyndnr. 99179)

X=133,2 Y=509,4

Konteksti: 8620A, profiili

165. Saviastian reunapala 2,5 g
Koristeeton, väriltään vaaleanruskea pala, jonka toinen pinta ja reunanpäällys ovat säilyneet. Reunanpäällys on tasainen ja hieman sisäänpäin kääntynyt. Savimassa on tiivistä, väriltään vaaleanharmaata ja sekoitteena on karkeaa hiekkaa. (Fyndnr. 99180)

X=133 Y=509

Konteksti: 8620 Kerros: RN2

166. Saviastian kylkipaloja, 56 kpl 144,8 g
Väriltään vaaleanruskeita, osin naarmukoristeisia, sisäpuoleltaan nokeentuneita ja karstoittuneita paloja. Joukossa on myös reunapala, jonka reunanpäällys on tasainen ja reuna suora. Lisäksi joissain paloissa on tummaa ja mahdollisesti myös vaaleaa maalausta säilynyt. Savimassa karkeaa, tiivistä ja väriltään harmaata; sekoitteena on runsaasti hienorakeista soraa. (Fyndnr. 99181)

X=133 Y=510

Konteksti: 8620A Kerros: RN1

167. Saviastian kylkipaloja, 5 kpl 3,0 g
Kolme kappaleista on väriltään vaaleanpunaruskeita ja kaksi mustia. Kappaleet ovat koristeettomia ja niiden toinen pinta on rapautunut pois. Savimassa melko tiivistä; sekoitteena on karkeaa hiekkaa. (Fyndnr. 99182)

X=133 Y=510

Konteksti: 8620 Kerros: RN2

168. Saviastian kylkipala 0,7 g
Koristeeton, väriltään vaaleanruskea, rapautunut pala. Yhtä pintaa on hieman säilynyt. Savimassa tiivistä, sekoitteena on hieman karkeaa hiekkaa. (Fyndnr. 99183)

X=135 Y=535

Kerros: RN1

169. Saviastian kylkipaloja, 3 kpl 16,4 g
Kaksi kappaleista on väriltään vaaleanruskeita ja yksi mustaksi maalattu. Kaksi paloista on koristeettomia, kolmannessa on matalaa urakoristetta; kaikkien palojen molemmat pinnat ovat säilyneet. Mustaksi maalatun palan toisella pinnalla on hieman karstaa. Savimassa tiivistä ja harmahtavaa; sekoitteena on hienorakeista soraa ja karkeaa hiekkaa. (Fyndnr. 99184)

X=136 Y=533

Kerros: RN1, lounaisosa

170. Saviastian kylkipala 1,6 g
Koristeettoman kappaleen pinnoista toinen on väriltään vaaleanruskea ja toinen mustaksi maalattu. Savimassa tiivistä ja harmahtavaa; sekoitteena on vähän karkeahkoa hiekkaa. (Fyndnr. 99186)

X=136 Y=545

Kerros: peltomulta

171. Saviastian kylkipala 0,3 g
Koristeeton, väriltään vaaleanruskea pala, jonka toinen pinta on säilynyt. Savimassa tiivistä, sekoitteena on vähän hiekkaa. (Fyndnr. 99187)

X=137 Y=533

Konteksti: 6940 Kerros: RN2

172. Saviastian kylkipala 0,3 g
Koristeeton, väriltään vaaleanruskea pala, jonka toinen pinta on säilynyt. Savimassa tiivistä, sekoitteena on karkeahkoa hiekkaa. (Fyndnr. 99188)

X=137 Y=535

Konteksti: 6940 Kerros: RN1

173. Saviastian kylkipala 6,8 g
Naarmukoristeinen, väriltään vaaleanruskea, karkearakenteinen pala, jonka molemmat pinnat ovat säilyneet. Savimassa melko tiivistä, sekoitteena on karkeaa hiekkaa. (Fyndnr. 99189)

X=137 Y=536

Kerros: peltomulta

174. Saviastian kylkipala 1,0 g
Koristeeton, väriltään mustanruskea pala, jonka toista pintaa on hieman säilynyt. Mahdollisesti pinnassa on matala urakoriste. Savimassa tiivistä, sekoitteena on karkeahkoa hiekkaa. (Fyndnr. 99190)

X=137 Y=544

Kerros: peltomulta

175. Saviastian kylkipala 0,7 g
Koristeeton, väriltään vaaleanruskea pala, jonka toinen pinta on säilynyt. Savimassa tiivistä ja harmahtavaa, sekoitteena on karkeahkoa hiekkaa. (Fyndnr. 99192)

X=137 Y=545

Kerros: RN1

176. Saviastian kylkipala 1,9 g
Koristeeton, väriltään vaaleanruskea pala, jonka toista pintaa on aavistus säilynyt. Savimassa tiivistä ja harmaata, sekoitteena hieman karkeahkoa hiekkaa. (Fyndnr. 99193)

X=137,9 Y=545,3

Konteksti: 9400, profiilien 1 ja 2 välistä

177. Saviastian kylkipala 1,9 g
Koristeeton, väriltään vaaleanruskea pala, jonka toinen pinta on rapautunut pois. Savimassa tiivistä ja harmaata, sekoitteena on hiekkaa. (Fyndnr. 99194)

X=138 Y=533

Kerros: peltomulta

178. Saviastian kylkipala 0,7 g
Kappaleen kaikki pinnat ovat rapautuneet. Savimassa tiivistä, väriltään osin vaaleanruskeaa ja osin tummanharmaata; sekoitteena on hieman karkeahkoa hiekkaa. (Fyndnr. 99195)

X=138 Y=542

Konteksti: 9320 Kerros: RN2

179. Saviastian kylkipala 2,4 g
 Koristeeton, väriltään punaruskea pala, jonka toisella puolen on säilynyt jäänteitä mahdollisesta lasituksesta. Savimassa tiivistä, sekoitteena on saattanut olla jotain orgaanista ainesta. (Fyndnr. 99196)

X=138 Y=544

Kerros: peltomulta

180. Saviastian kylkipala 4,8 g
 Väriltään vaaleanruskea pala, jonka molemmat pinnat ovat säilyneet. Ulkopinnalla on matala urakoriste ja sisäpinnalla naarmutusta tai vedettyä viivaa. Savimassa tiivistä, sekoitteena on hieman karkeaa hiekkaa. (Fyndnr. 99197)

X=138 Y=545

Kerros: RN1

181. Saviastian kylkipala 1,5 g
 Koristeeton, väriltään vaaleanruskea pala, jonka molempia pintoja on säilynyt. Sisäpinnassa on mahdollisesti vedettyä viivaa. Savimassa tiivistä ja harmahtavaa, sekoitteena karkeahkoa hiekkaa. (Fyndnr. 99198)

X=140 Y=532

Kerros: peltomulta

182. Saviastian kylkipala 1,6 g
 Koristeeton, väriltään vaaleanruskea, erittäin tiivisrakenteinen pala, jonka toinen pinta on säilynyt. Mahdollisesti pinnassa on jäänteitä maalauksesta tai lasituksesta. Savimassa tiivistä, sekoitteeton. Todennäköisesti resenti. (Fyndnr. 99200)

X=141 Y=532**Kerros: RN2, luoteisosa**

183. Saviastian kylkipaloja, 4 kpl 13,5 g
Väriltään vaaleanruskeanharmaita paloja, joiden molemmat pinnat ovat säilyneet. Kahdessa paloista on heikosti havaittavaa naarmukoristetta. Savimassa melko tiivistä, sekoitteena hienorakeista soraa. (Fyndnr. 99202)

X=141 Y=542**Kerros: peltomulta**

184. Saviastian kylkipaloja, 3 kpl 7,5 g
Koristeettomia, väriltään vaaleanruskeita paloja. Yksi paloista on kokonaan rapautunut, toisen kappaleen yksi pinta on säilynyt. Kolmas kappale on reunapala, jonka reunanpäällys on pyöreä ja reuna sisäänpäin kääntynyt - pienestä astiasta. Savimassa tiivistä ja väriltään harmahtavaa; sekoitteena karkeaa hiekkaa. (Fyndnr. 99204)

X=142 Y=537**Kerros: peltomulta**

185. Saviastian kylkipala 0,3 g
Kaikilta pinnoiltaan rapautunut, pieni, vaaleanruskean ja tummanharmaa kirjava muru. Savimassa tiivistä, sekoitteena karkeaa hiekkaa. (Fyndnr. 99209)

X=142 Y=538**Kerros: peltomulta**

186. Saviastian kylkipaloja, 2 kpl 1,6 g
Koristeettomia, väreiltään vaaleanruskeaa ja punaruskeaa; tiivisrakenteisia paloja. Toisen kappaleen yksi pinta on säilynyt. Savimassa tiivistä, sekoitteettomia. Todennäköisesti resentejä. (Fyndnr. 99210)

X=142 Y=540

Kerros: RN3, eteläosa

187. Saviastian kylkipala 3,5 g
Koristeeton, väriltään vaaleanruskea pala, jonka molempia pintoja on säilynyt. Savimassa tiivistä ja harmahtavaa, sekoitteena karkeaa hiekkaa. (Fyndnr. 99213)

X=142 Y=541

Konteksti: 9620 Kerros: RN1

188. Saviastian kylkipala 1,6 g
Koristeeton, väriltään keskiruskea pala, jonka molempia pintoja on säilynyt. Savimassa tiivistä, sekoitteena hieman hiekkaa. (Fyndnr. 99215)

X=143 Y=540

Konteksti: 9700 Kerros: RN1

189. Saviastian kylkipala 0,7 g
Koristeeton, väriltään vaaleanruskea pala, jonka toista pintaa on säilynyt. Savimassa tiivistä ja harmahtavaa, sekoitteena karkeahkoa hiekkaa. (Fyndnr. 99221)

X=143 Y=540

Konteksti: 9700, profiilin 1 pohjoisosa

190. Saviastian kylkipaloja, 2 kpl 3,3 g
Toinen paloista on kaikilta pinnoiltaan rapautunut. Toinen pala on koristeeton, väriltään tummanruskea pala, jonka toinen pinta on säilynyt. Savimassa tiivistä ja väriltään vaaleanharmaata, sekoitteena melko runsaasti karkeaa hiekkaa. (Fyndnr. 99222)

X=144 Y=540

Konteksti: 9700 Kerros: RN1

191. Saviastian kylkipala 0,4 g
Koristeeton, väriltään punaruskea, erittäin tiivisrakenteinen, kaareva pala, jonka toinen pinta on säilynyt. Savimassa tiivistä, sekoitteeton. Todennäköisesti resentti. (Fyndnr. 99225)

X=144 Y=540

Konteksti: 9700 Kerros RN4, profiilin 1 pohjoisosa

192. Saviastian kylkipala 1,0 g
Koristeeton, väriltään vaaleanruskea pala, jonka toinen pinta on säilynyt. Savimassa tiivistä, sekoitteena karkeahkoa hiekkaa. (Fyndnr. 99226)

X=144,2 Y=541,8

Konteksti: 9680 Kerros: RN1, profiili 1

193. Saviastian kylkipala 0,9 g
Koristeeton, väriltään vaaleanruskea, kaareva pala, jonka molempia pintoja on säilynyt. Savimassa tiivistä ja väriltään vaaleanharmaata, sekoitteena hiekkaa. (Fyndnr. 99228)

X=145 Y=532

Kerros: peltomulta

194. Saviastian kylkipala 3,9 g
Koristeeton, väriltään vaaleanruskea, erittäin tiivisrakenteinen pala, jonka molemmat pinnat ovat säilyneet. Savimassa tiivistä, sekoitteena hieman hienoa hiekkaa. Mahdollisesti resentti. (Fyndnr. 99229)

X=161,3 Y=528,4

Konteksti: 10860A Kerros RN1-3

195. Saviastian kylkipaloja, 3 kpl 4,3 g
Koristeettomia, väriltään vaaleanruskeita paloja, joiden toinen pinta on säilynyt. Savimassa tiivistä, sekoitteena karkeaa hiekkaa. (Fyndnr. 99237)

Alue 6

X=145 Y=571

Kerros: peltomulta

196. Saviastian kylkipaloja, 3 kpl
Koristeettomia, väriltään vaaleanpunaruskeita paloja, joiden molempia pintoja on säilynyt. Savimassa melko tiivistä, sekoitteena karkeaa hiekkaa. (Fyndnr. 99241)

X=146 Y=570

Kerros: 3

197. Saviastian kylkipala 2,5 g
Koristeeton, väriltään vaaleanruskea pala, jonka molemmat pinnat ovat säilyneet. Savimassa tiivistä ja väriltään harmaata; sekoitteena melko runsaasti karkeaa hiekkaa ja mahdollisesti jotain orgaanista ainesta.. (Fyndnr. 99244)

X=146 Y=571

Kerros: 3

198. Saviastian kylkipaloja, 2 kpl 1,2 g
Rapautuneita, väriltään toiselta puolen vaaleanruskeita ja toiselta harmaita paloja. Savimassa tiivistä, sekoitteena karkeaa hiekkaa. (Fyndnr. 99247)

Kerros: 5

199. Saviastian reunapala
Koristeeton, väriltään tummanruskea pala, jonka reunanpäällys ja toinen pinta ovat säilyneet. Reunanpäällys on tasainen ja reuna ilmeisesti hieman ulospäin kääntynyt. Savimassa tiivistä, sekoitteena hiekkaa. (Fyndnr. 99248)

Kerros: 6

200. Saviastian kylkipala 3,9 g
Väriltään vaaleanruskea pala, jonka molempia pintoja on säilynyt. Ulkopinnassa on heikosti havaittava, matala urakoriste. Savimassa tiivistä ja väriltään harmahtavaa; sekoitteena karkeaa hiekkaa. (Fyndnr. 99249)

X=147 Y=561

Kerros: 2

201. Saviastian kylkipala 0,6 g
Koristeeton, väriltään vaaleanruskea, erittäin tiivisrakenteinen pala, jonka toinen pinta on säilynyt. Savimassa tiivistä, sekoitteena hieman hienoa hiekkaa. Todennäköisesti resentti. (Fyndnr. 99252)

X=147 Y=562

Kerros: peltomulta

202. Saviastian kylkipala

Koristeeton, mustaksi maalattu pala, jonka ulkopinta on säilynyt. Savimassa tiivistä, sekoitteena asbestia. (Fyndnr. 99253)

Kerros: 2

203. Saviastian kylkipala

0,3 g

Koristeeton, väriltään vaaleanruskea pala, jonka toinen pinta on säilynyt. Savimassa tiivistä, sekoitteena karkeahkoa hiekkaa. (Fyndnr. 99255)

X=147 Y=563

Kerros: 1

204. Saviastian reuna- ja kylkipala, 2 kpl

Koristeettomia, väriltään vaaleanpunaruskeita paloja. Kylkipalassa toinen pinta säilynyt, reunapalassa kaikki pinnat tallella. Reunapalassa reuna on suora; reunanpäällys on sisäpuolelta tasainen ja ulkopuolelta pyöristetty sekä profiloitu. Savimassa tiivistä, sekoitteena karkeahkoa hiekkaa. (Fyndnr. 99257)

Kerros: 2

205. Saviastian kylkipala

0,4 g

Koristeeton, väriltään vaaleanruskea pala, jonka toinen pinta on säilynyt. Savimassa tiivistä ja väriltään harmaata; sekoitteena on karkeahkoa hiekkaa. (Fyndnr. 99258)

X=147 Y=570

Kerros: peltomulta

206. Saviastian kylkipala

0,6 g

Koristeeton, väriltään vaaleanruskea, erittäin tiivisrakenteinen pala, jonka molempia pintoja on säilynyt. Mahdollisesti valmistettu dreijaamalla. Savimassa tiivistä, sekoitteeton. Todennäköisesti resenti. (Fyndnr. 99259)

X=147 Y=570

Kerros: 1

207. Saviastian kylkipala 0,8 g
Koristeeton, väriltään vaaleanruskea, erittäin tiivisrakenteinen pala, jonka toinen pinta on säilynyt. Mahdollisesti valmistettu dreijaamalla. Savimassa tiivistä, sekoitteeton. Todennäköisesti resentti. (Fyndnr. 99260)

Kerros: 3

208. Saviastian kylkipala 0,6 g
Väriltään vaaleanruskea pala, jonka toinen pinta on säilynyt. Pinnassa heikosti havaittavissa vedettyä viivaa. Savimassa tiivistä ja väriltään harmaata, sekoitteena vähän karkeaa hiekkaa. (Fyndnr. 99262)

Kerros: 4

209. Saviastian kylkipaloja, 3 kpl 9,9 g
Koristeettomia, väriltään vaaleanpunaruskeita paloja, joista suurimmassa molempia pintoja on säilynyt, pienemmissä vain toinen pinta. Savimassa tiivistä ja väriltään osin harmautavaa; sekoitteena karkeaa hiekkaa. (Fyndnr. 99263)

X=147 Y=571

Kerros: 3

210. Saviastian reuna- ja kylkipala , 2 kpl 5,7 g
Koristeettomia, väriltään kylkipala on vaaleanpunaruskea ja reunapala on harmaa. Kummassakin palassa molemmat pinnat ovat säilyneet. Reunapalan reunanpäällyks on tasainen ja ulospäin profiloitu sekä kaartuva. Savimassa tiivistä ja väriltään harmaata, sekoitteena karkeaa hiekkaa. (Fyndnr. 99265)

Konteksti: 10440

Kerros: 4

211. Saviastian kylkipaloja, 6 kpl 11,4 g
Koristeettomia, väriltään vaaleanpunaruskeita paloja, joista yhdessä palassa molempia pintoja säilynyt, muissa vain toinen. Savimassa tiivistä ja väriltään harmaata, sekoitteena karkeaa hiekkaa. (Fyndnr. 99266)

X=147 Y=571

Kerros: 6

212. Saviastian kylkipala

3,3 g

Naarmukoristeinen, väriltään vaaleanruskea pala, jonka toinen pinta on säilynyt. Savimassa tiivistä ja väriltään harmaata, sekoitteena hiekkaa ja mahdollisesti jotain orgaanista ainesta. (Fyndnr. 99267)

X=147 Y=572

Kerros: 2

213. Saviastian reunapala

1,4 g

Koristeeton, väriltään vaaleanruskea, erittäin tiivisrakenteinen pala, jonka toista pintaa ja reunanpäällystä on hieman säilynyt. Pinnassa mahdollisesti jäänteitä vaaleasta maalauksesta. Reunanpäällyys on pyöreä ja ulospäin profiloitu. Todennäköisesti ohutseinäisestä astiasta. Savimassa tiivistä, sekoitteena hienoa hiekkaa. Mahdollisesti resentti. (Fyndnr. 99268)

Kerros: 5

214. Saviastian kylkipaloja, 2 kpl

5,3 g

Koristeettomia, väriltään punaruskeita paloja. Suuremmassa kappaleessa molempia pintoja on säilynyt, pienempi on kokonaan rapautunut ja todennäköisesti resentti. Savimassa tiivistä, sekoitteena suuremmassa palassa on karkeaa hiekkaa. (Fyndnr. 99270)

X=148 Y=562

Kerros: peltomulta

215. Saviastian kylkipala

Koristeeton, väriltään vaaleanruskea pala, jonka toinen pinta on säilynyt. Savimassa tiivistä, sekoitteena karkeaa hiekkaa. (Fyndnr. 99272)

X=148 Y=563

Kerros: peltomulta

216. Saviastian reunapala

Väriltään tummanruskea, ohutseinäinen ja tiivisrakenteinen pala, jonka molemmat pinnat ovat säilyneet. Pinnassa säilynyt mustaa maalausta. Reunanpäällyys on pyöreä ja reuna suora. Savimassa tiivistä, sekoitteena runsaasti hiekkaa. Mahdollisesti resentti. (Fyndnr. 99274)

X=148 Y=563

Kerros: 2

217. Saviastian kylkipaloja, 5 kpl 3,2 g
Koristeettomia, väriltään vaaleanruskeita ja yksi harmaa pala , joiden toinen pinta on säilynyt. Savimassa tiivistä, sekoitteena karkeahkoa hiekkaa. (Fyndnr. 99275)

X=148 Y=570

Kerros: 4

218. Saviastian reunapala 4,9 g
Koristeeton, väriltään keskiruskea, erittäin tiivisrakenteinen pala, jonka toinen pinta ja reunanpäällystä on säilynyt. Reunanpäällyys on sisäpuolelta tasainen ja ulkopuolelta pyöristetty; reuna on suora. Mahdollisesti valmistettu dreijaamalla. Savimassa tiivistä, sekoitteeton. Todennäköisesti resentti. (Fyndnr. 99279)

X=148 Y=571

Kerros: 3

219. Saviastian kylkipala 0,7 g
Koristeeton, väriltään vaaleanruskea, tiivisrakenteinen, kaareva pala, jonka molempia pintoja on säilynyt. Savimassa tiivistä, sekoitteena hieman hiekkaa. Mahdollisesti resentti. (Fyndnr. 99282)

Kerros: 4

220. Saviastian kylkipala 1,6 g
Koristeeton, väriltään vaaleanpunaruskea, hieman kaareva pala, jonka molempia pintoja on säilynyt. Savimassa tiivistä, sekoitteena hienorakeista soraa ja hiekkaa. (Fyndnr. 99283)

Kerros: 5

221. Saviastian kylkipala 5,9 g
Koristeeton, väriltään vaaleanpunaruskea pala, jonka molempia pintoja on säilynyt. Savimassa melko tiivistä, sekoitteena on hienorakeista soraa. (Fyndnr. 99284)

X=148 Y=572

Konteksti: 10460

222. Saviastian kylkipala

1,2 g

Väriltään harmaanruskea pala, jonka toinen pinta on säilynyt. Pinnassa on havaittavissa mustaa maalausta. Savimassa tiivistä, sekoitteena hiekkaa. (Fyndnr. 99285)

X=149 Y=571

Kerros: 1

223. Saviastian kylkipala

Koristeeton, väriltään vaaleanruskea pala, jonka molempia pintoja on säilynyt. Savimassa tiivistä ja osin väriltään harmaata, sekoitteena karkeaa hiekkaa. (Fyndnr. 99294)

Kerros: 3

224. Saviastian kylkipala

1,9 g

Mustaksi maalattu pala, jonka toinen pinta on säilynyt. Savimassa tiivistä ja väriltään vaaleanruskeaa; sekoitteena asbestia.. (Fyndnr. 99295)

X=150 Y=562

Kerros: 1

224. Saviastian kylkipala

1,1 g

Koristeeton, väriltään vaaleanruskea, erittäin tiivisrakenteinen pala, jonka toinen pinta on säilynyt. Mahdollisesti valmistettu dreijaamalla. Savimassa tiivistä, sekoitteeton. Todennäköisesti resentti. (Fyndnr. 99296)

X=150 Y=563

Kerros: 1

225. Saviastian kylkipala

Koristeeton, väriltään vaaleanpunaruskea pala, jonka molempia pintoja on säilynyt. Savimassa tiivistä, sekoitteena karkeaa hiekkaa. (Fyndnr. 99259)

X=150 Y=564

Kerros: 2

226. Saviastian kylkipaloja, 4 kpl

Koristeettomia, väriltään vaaleanruskeita, pieniä paloja, joiden toista pintaa on säilynyt. Savimassa tiivistä, sekoitteena karkeaa hiekkaa. (Fyndnr. 99304)

Konteksti: 10200

227. Saviastian kylkipala

1,3 g

Koristeeton, väriltään vaaleanruskea pala, jonka toinen pinta on säilynyt. Savimassa tiivistä, sekoitteena karkeaa hiekkaa (Fyndnr. 99305)

X=150,7 Y=564,9

Konteksti: 10200, maanäyte 3A

228. Saviastian kylkipaloja, 3 kpl

Koristeettomia, väriltään vaaleanruskeita paloja, joiden toista pintaa on kahdessa palassa säilynyt. Savimassa tiivistä, sekoitteena karkeaa hiekkaa. (Fyndnr. 99306)

Konteksti: 10200, maanäyte 3B

229. Saviastian kylkipala 2 kpl

Koristeettomia, väriltään vaaleanruskeita paloja, joiden toista pintaa on säilynyt. Savimassa tiivistä, sekoitteena karkeaa hiekkaa. (Fyndnr. 99307)

X=150 Y=565

Kerros: peltomulta

230. Saviastian kylkipala

2,7 g

Koristeeton, väriltään vaaleapunaruskea, erittäin tiivisrakenteinen pala, jonka toinen pinta on säilynyt. Savimassa tiivistä ja väriltään vaaleanruskeaa, sekoitteeton. Mahdollisesti resenti. (Fyndnr. 99308)

X=150 Y=565**Kerros: 1**231. Saviastian kylkipala

0,3 g

Koristeeton, väriltään vaaleanpunaruskea, erittäin tiivisrakenteinen pala, jonka toinen pinta on säilynyt. Mahdollisesti valmistettu dreijaamalla. Savimassa tiivistä, sekoitteena vähän hiekkaa. Todennäköisesti resentti. (Fyndnr. 99309)

Konteksti: 10200232. Saviastian kylkipala

0,2 g

Koristeeton, väriltään vaaleanruskea, erittäin tiivisrakenteinen pala, jonka toinen pinta on säilynyt. Mahdollisesti valmistettu dreijaamalla. Savimassa tiivistä ja väriltään vaaleanharmaata; sekoitteeton. Mahdollisesti resentti. (Fyndnr. 99310)

X=150,2 Y=566,8**Konteksti: 10480, maanäyte 1**233. Saviastian kylkipaloja, 2 kpl

Koristeettomia, väriltään ruskeita, pieniä paloja. Savimassa tiivistä, sekoitteena asbestia. (Fyndnr. 99311)

X=150 Y=567**Kerros: 1**234. Saviastian kylkipala

Koristeeton, väriltään vaaleanruskea, tiivisrakenteinen pala. Savimassa tiivistä, sekoitteeton. Mahdollisesti resentti. (Fyndnr. 99313)

X=151 Y=565**Kerros: 1**235. Saviastian reuna- ja kylkipala, 2 kpl

1,8 g

Reunapalassa mustaa maalausta, muutoin koristeettomia, väriltään harmaita, erittäin tiivisrakenteisia paloja. Savimassa tiivistä, sekoitteettomia. Todennäköisesti resenttejä. (Fyndnr. 99325)

X=151 Y=566

Kerros: 2

236. Saviastian kylkipala 4,1 g
Koristeeton, väriltään vaaleanruskea, tiivisrakenteinen paloja. Savimassa tiivistä, sekoitteena hieman hiekkaa. Pinnassa mahdollisesti dreijauksen jälkiä. (Fyndnr. 99327)

X=151 Y=567

Kerros: peltomulta

237. Saviastian reunapala 4,1 g
Koristeeton, väriltään vaaleanruskea, erittäin tiivisrakenteinen pala. Savimassa tiivistä, sekoitteeton. Todennäköisesti resentti. (Fyndnr. 99328)

X=151 Y=569

Kerros: 1

238. Saviastian kylkipala
Koristeeton, väriltään vaaleanruskea, tiivisrakenteinen pala. Savimassa tiivistä, sekoitteena vähän hienoa hiekkaa. (Fyndnr. 99330)

X=152 Y=564

Kerros: peltomulta

239. Saviastian kylkipala
Koristeeton, väriltään vaaleanruskea pala, jonka toinen pinta on rapautunut pois. Savimassa tiivistä, sekoitteena hieman hienoa hiekkaa. Pinnassa mahdollisesti dreijauksen jälkiä. (Fyndnr. 99331)

Alue B

X=270 Y=523

Kerros: peltomulta

240. Saviastian kylkipaloja, 4 kpl
Koristeettomia, väriltään vaaleanpunaruskeita paloja, joissa toista pintaa säilynyt. Savimassa tiivistä, sekoitteena karkeahkoa hiekkaa. (Fyndnr. 99339)

X=271 Y=523

Kerros: peltomulta

241. Saviastian kylkipaloja, 3 kpl

Yksi paloista on väriltään tummanharmaa, siinä on molemmat pinnat säilyneet ja se on nokeentunut. Kaksi muuta palaa ovat väriltään vaaleanruskeita ja niissä on toista pintaa säilynyt. Savimassa tiivistä, sekoitteena hiekkaa ja hienorakeista soraa. (Fyndnr. 99340)

X=272 Y=523

Kerros: peltomulta

242. Saviastian reuna- ja kylkipaloja, 31 kpl

Koristeettomia, väriltään pääosin vaaleanruskeita paloja. Mukana kolme reunapalaa, joista yhden reunanpäällys on pyöreä ja reuna sisäänpäin kaartuva; kahden reunanpäällys on tasainen ja reuna ilmeisesti suora. Lisäksi on yksi mahdollinen reunapala, joka saattaa olla resentti. Savimassa tiivistä, sekoitteena hiekkaa. (Fyndnr. 99341)

X=274 Y=523

Kerros: 2

243. Saviastian kylkipala

1,7 g

Koristeeton, väriltään vaaleanruskea pala, jonka toista pintaa on säilynyt. Savimassa tiivistä ja väriltään harmaata, sekoitteena hieman karkeaa hiekkaa. (Fyndnr. 99342)

X=275 Y=523

Kerros: peltomulta

244. Saviastian reuna- ja kylkipaloja, 5 kpl

2,1 g

Kappaleet ovat koristeettomia ja väreiltään yhtä tummanharmaata palaa lukuun ottamatta vaaleanruskeita. Kylkipaloissa toista pintaa säilynyt. Reunapalassa ovat kaikki pinnat säilyneet. Sen reunanpäällys on pyöreä ja reuna suora; kappale on ilmeisesti pienestä astiasta. Savimassa tiivistä, sekoitteena vähän hiekkaa. (Fyndnr. 99343)

X=275 Y=523

Kerros: 1

245. Saviastian kylkipaloja, 6 kpl 14,5 g
Koristeettomia, kaksi paloista on väriltään harmaata ja loput vaaleanpunaruskeita. Pienempää harmaata, täysin rapautunutta palaa lukuun ottamatta kaikissa paloissa on toinen pinta säilynyt. Savimassa tiivistä, sekoitteena karkeaa hiekkaa ja hienorakeista soraa. (Fyndnr. 99344)

Kerros: 2

246. Saviastian kylkipaloja, 2 kpl 11,7 g
Koristeettomia, väriltään vaaleanruskeita paloja, joista pienemmässä palassa toinen pinta säilynyt ja suuremmassa molemmat. Suuremman palan sisäpinta on musta ja sen ulkopinnalla on mahdollinen sormipainanne. Savimassa on tiivistä ja väriltään harmaata; sekoitteena karkeaa hiekkaa. (Fyndnr. 99345)

X=276 Y=523

Kerros: peltomulta

247. Saviastian reuna- ja kylkipaloja, 4 kpl 7,7 g
Koristeettomia, väriltään vaaleanpunaruskeita paloja; reunapalassa kaikki pinnat säilyneet, muissa vain toinen pinta. Reunapalan reunanpäällys on pyöreä ja reuna aavistuksen sisäänpäin kääntynyt. Savimassa tiivistä, sekoitteena karkeaa hiekkaa. (Fyndnr. 99346)

Kangaspuunpainojen katkelmat

Alue 1

X=115 Y=507

Kerros: peltomulta

248. Kangaspuunpainon katkelmia, 2 kpl 6,02 g
Palanutta savea. Toinen kappaleista on sileäpintainen, toisessa on rengasmaisia leimakoristeita. Koristeellisessa kappaleessa on reiän reunaa säilynyt. (Fyndnr. 99347)

X=126,1 Y=512,8

Konteksti: 6480

249. Kangaspuunpainon katkelma 4,82 g
Palanutta savea. Kappaleessa on rengasmaisia leimakoristeita. (Fyndnr. 99348)

X=126,33 Y=542,73 Z=22,52

Kerros: RN1

250. Kangaspuunpainon katkelma 6,5 g
Palanutta savea. Kappaleessa on rengasmainen leimakoriste. (Fyndnr. 99349)

X=128 Y=510

Kerros: peltomulta

251. Kangaspuunpainon katkelmia, 2 kpl 73,99 g
Palanutta savea. Kappaleissa on rengasmaisia leimakoristeita. Suuremmassa kappaleessa koristeet on aseteltu kolmiomaisiin ryhmiin ja pienemmässä säteittäin reiän ympärille jonoiksi. Molemmissa kappaleissa on reiän reunaa säilynyt. (Fyndnr. 99350)

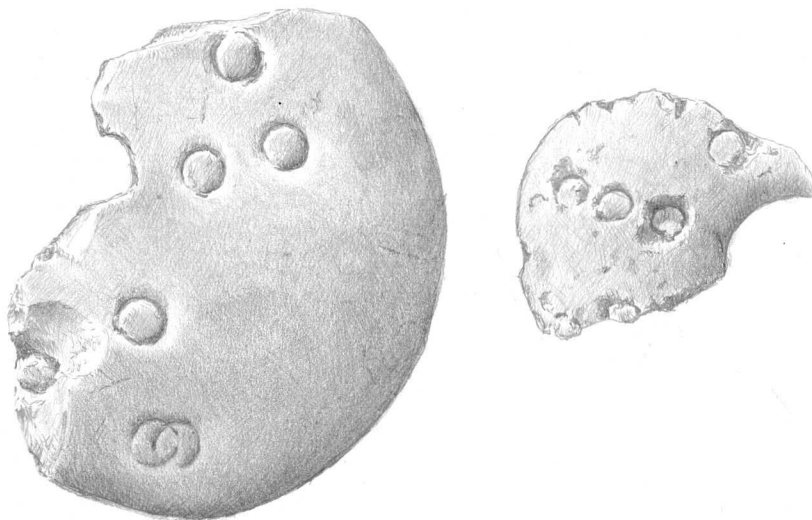

MR05

X=128 Y=511

252. Kangaspuunpainon katkelmia, 2 kpl 45,39 g
Palanutta savea. Kappaleissa on rengasmaisia leimakoristeita.
Suuremmassa kappaleessa on reiän reunaa säilynyt. (Fyndnr. 99351)

X=129 Y=508

Kerros: peltomulta

253. Kangaspuunpainon katkelmia, 2 kpl 4,9 g
Palanutta savea. Koristeettomia. (Fyndnr. 99352)

X=129 Y=509

Kerros: peltomulta

254. Kangaspuunpainon katkelma 2,94 g
Palanutta savea. Koristeeton. Saattaisi olla keramiikan
reunapalakin.(Fyndnr. 99353)

X=129 Y=510

Kerros: peltomulta

255. Kangaspuunpainon katkelmia, 3 kpl 10,33 g
Palanutta savea. Koristeettomia. Suurimmassa kappaleessa on reiän reunaa
säilynyt. (Fyndnr. 99354)

X=132 Y=511

Kerros: peltomulta

256. Kangaspuunpainon katkelma 2,07 g
Palanutta savea. Koristeeton. (Fyndnr. 99355)

X=137 Y=544

Kerros: peltomulta

257. Kangaspuunpainon katkelma 29,65 g
Palanutta savea. Koristeeton. Kappaleessa on reiän reunaa säilynyt.
(Fyndnr. 99356)

X=137 Y=545

Kerros: peltomulta

258. Kangaspuunpainon katkelma 9,24 g
Palanutta savea. Koristeeton. Kappaleessa on reiän reunaa säilynyt.
(Fyndnr. 99357)

X=140 Y=542

Kerros: peltomulta

259. Kangaspuunpainon katkelma 1,55 g
Palanutta savea. Koristeeton. (Fyndnr. 99358)

X=141 Y=539

Kerros: peltomulta

260. Kangaspuunpainon katkelma 4,73 g
Palanutta savea. Kappaleessa on mustaa maalausta säilynyt. Kappaleessa on reiän reunaa ja ripustusnarun painauma säilynyt. (Fyndnr. 99359)

X=142 Y=542

Kerros: peltomulta

261. Kangaspuunpainon katkelmia, 3 kpl 17,24 g
Palanutta savea. Koristeettomia. (Fyndnr. 99360)

X=143 Y=533

Kerros: peltomulta

262. Kangaspuunpainon katkelma 5,18 g
Palanutta savea. Koristeeton. (Fyndnr. 99361)

X=143 Y=540

Konteksti: 9700 Kerros: RN4, profiilin 1 pohjoisosa

263. Kangaspuunpainon katkelma 3,45 g
Palanutta savea. Koristeeton. (Fyndnr. 99362)

X=144 Y=541

Kerros: RN1

262. Kangaspuunpainon katkelma 0,71 g
Palanutta savea. Koristeeton. (Fyndnr. 99363)

Alue 6

X=145 Y=570

Kerros: peltomulta

265. Kangaspuunpainon katkelma 2,05 g
Palanutta savea. Koristeeton. (Fyndnr. 99364)

X=146 Y=555

266. Kangaspuunpainon katkelma 5,08 g
Palanutta savea. Koristeeton. (Fyndnr. 99365)

X=147 Y=562

Kerros: peltomulta

267. Kangaspuunpainon katkelma 2,4 g
Palanutta savea. Koristeeton. Kappaleessa on reiän reunaa säilynyt.
(Fyndnr. 99366)

X=147 Y=563

Kerros: peltomulta

268. Kangaspuunpainon katkelmia, 3 kpl 7,76 g
Palanutta savea. Koristeettomia. (Fyndnr. 99367)

Kerros: 1

269. Kangaspuunpainon katkelma 2,21 g
Palanutta savea. Koristeeton. (Fyndnr. 99368)

X=147 Y=570

Kerros: 1

1999

KM 31853

VÖYRI PÖRNULBACKEN

KM 31853

270. Kangaspuunpainon katkelma
Palanutta savea. Koristeeton. (Fyndnr. 99369)

1,25 g

X=148 Y=563

Kerros: 1

271. Kangaspuunpainon katkelma 4,51 g
Palanutta savea. Koristeeton. Kappaleessa on reiän reunaa hieman säilynyt.
(Fyndnr. 99370)

X=150 Y=563

Kerros: 1

272. Kangaspuunpainon katkelmia, 2 kpl 8,04 g
Palanutta savea. Koristeettomia. (Fyndnr. 99371)

Palanut savi

Alue 1

X=115 Y=506

Kerros: peltomulta

273. Palanutta savea, 9 kpl 29,1 g
Joukossa painanteellisia ja osin kuonaantuneita kappaleita. (Fyndnr. 99372)

X=115 Y=507

Kerros: peltomulta

274. Palanutta savea, 17 kpl 33,6 g
Joukossa suoraseinäisiä ja osin kuonaantuneita kappaleita. (Fyndnr. 99373)

X=115 Y=508

Kerros: peltomulta

275. Palanutta savea, 2 kpl 3,6 g
Toisessa kappaleessa on yksi tasainen pinta. (Fyndnr. 99374)

X=116 Y=506

Kerros: peltomulta

276. Palanutta savea, 15 kpl 16,0 g
Joukossa painanteellisia ja osin kuonaantuneita kappaleita. (Fyndnr. 99375)

X=116 Y=507

Kerros: peltomulta

277. Palanutta savea, 11 kpl 11,5 g
Joukossa osin kuonaantuneita kappaleita. (Fyndnr. 99376)

X=117 Y=506

Kerros: peltomulta

278. Palanutta savea, 46 kpl 58,5 g
Joukossa painanteellisia ja osin kuonaantuneita kappaleita. (Fyndnr. 99377)

X=117,5 Y=511

Konteksti: 9060, profiilin 2 yläosa

279. Palanut savi 0,4 g
(Fyndnr. 99378)

X=118 Y=506

Kerros: peltomulta

280. Palanutta savea, 53 kpl 75,0 g
Joukossa resenttejä ja osin kuonaantuneita kappaleita. (Fyndnr. 99379)

Kerros: RN1

281. Palanutta savea, 2 kpl 13,2 g
(Fyndnr. 99380)

X=118 Y=507

Kerros: peltomulta

282. Palanutta savea, 18 kpl 28,6 g
Joukossa osin kuonaantuneita kappaleita. (Fyndnr. 99381)

X=118 Y=508

Kerros: peltomulta

283. Palanutta savea, 9 kpl 7,4 g
Joukossa osin kuonaantuneita kappaleita. (Fyndnr. 99382)

X=118,8 Y=508,8

Konteksti: 6520, itäosa

284. Palanut savi 0,2 g
Joukossa painanteellisia ja osin kuonaantuneita kappaleita. (Fyndnr. 99383)

X=118 Y=509

Kerros: peltomulta

285. Palanutta savea, 2 kpl 0,8 g
(Fyndnr. 99384)

X=118,2 Y=509,2

Konteksti: 6520, kaakkoispuoli

286. Palanutta savea, 5 kpl 4,4 g
Joukossa osin kuonaantuneita kappaleita. (Fyndnr. 99385)

X=118 Y=510

Kerros: peltomulta

287. Palanutta savea, 23 kpl 37,3 g
Joukossa painanteellisia ja osin kuonaantuneita kappaleita. Yksi paloista on mahdollisesti kuonaantunut kangaspuun painon katkelma, jossa on reiän reunaa säilynyt. (Fyndnr. 99386)

X=118 Y=510,9

Konteksti: 9040, itäosa

288. Palanut savi 1,2 g
(Fyndnr. 99387)

X=118,1 Y=510,7

Konteksti: 9040, länsiosa

289. Palanut savi 4,4 g
Kappale on täysin kuonaantunut. (Fyndnr. 99388)

X=118 Y=511

Kerros: peltomulta

290. Palanutta savea, 18 kpl 34,1 g
Joukossa on resentejä ja osin kuonaantuneita kappaleita. (Fyndnr. 99389)

X=118 Y=512

Kerros: peltomulta

291. Palanutta savea, 17 kpl 30,9 g
(Fyndnr. 99390)

X=119 Y=506

Kerros: peltomulta

292. Palanutta savea, 6 kpl 14,0 g
Joukossa on osin kuonaantuneita kappaleita. (Fyndnr. 99391)

X=119 Y=507

Kerros: peltomulta

293. Palanutta savea, 10 kpl 17,4 g
Joukossa osin kuonaantuneita kappaleita. (Fyndnr. 99392)

X=119 Y=508

Kerros: peltomulta

294. Palanutta savea, 9 kpl 6,4 g
Joukossa on osin kuonaantuneita kappaleita. (Fyndnr. 99393)

X=119 Y=508,8

Konteksti: 6520, profiilin 2 yläosa

295. Palanutta savea, 2 kpl 0,8 g
(Fyndnr. 99394)

X=119,4 Y=508,1

Konteksti: 6520, pohjoisosa

296. Palanutta savea, 2 kpl 0,9 g
(Fyndnr. 99395)

X=120 Y=506

Kerros: peltomulta

297. Palanutta savea, 8 kpl 39,4 g
Joukossa resenttejä ja osin kuonaantuneita kappaleita. Yksi paloista on kulmapala.(Fyndnr.99396)

X=120 Y=507

Kerros: peltomulta

298. Palanutta savea, 28 kpl 28,3 g
Joukossa osin kuonaantuneita kappaleita. (Fyndnr. 99397)

X=120 Y=508

Kerros: peltomulta

299. Palanutta savea, 6 kpl 10,1 g
Joukossa osin kuonaantuneita kappaleita. (Fyndnr. 99398)

X=121 Y=506**Kerros: peltomulta**

300. Palanutta savea, 4 kpl 34,4 g
Joukossa resenttejä ja osin kuonaantuneita kappaleita. (Fyndnr. 99399)

X=121 Y=507**Kerros: peltomulta**

301. Palanut savi 2,5 g
Täysin kuonaantunut kappale. (Fyndnr. 99400)

X=121 Y=508**Kerros: peltomulta**

302. Palanutta savea, 3 kpl 10,4 g
Joukossa painanteellisia ja osin kuonaantuneita kappaleita. (Fyndnr. 99401)

X=122 Y=506**Kerros: peltomulta**

303. Palanutta savea, 4 kpl 1,9 g
Joukossa osin kuonaantuneita kappaleita. (Fyndnr. 99402)

X=122 Y=507**Kerros: peltomulta**

304. Palanutta savea, 3 kpl 4,6 g
Joukossa osin kuonaantuneita kappaleita. (Fyndnr. 99403)

X=122 Y=508**Kerros: peltomulta**

305. Palanutta savea, 2 kpl 3,1 g
Joukossa osin kuonaantuneita kappaleita. (Fyndnr. 99404)

X=123 Y=504

Kerros: peltomulta

306. Palanutta savea, 2 kpl 5,6 g
Toinen kappaleista on painanteellinen. (Fyndnr. 99405)

X=123 Y=507

Kerros: peltomulta

307. Palanut savi 5,1 g
Täysin kuonaantunut kappale. (Fyndnr. 99406)

X=123 Y=508

Kerros: peltomulta

308. Palanutta savea, 2 kpl 0,6 g
(Fyndnr. 99407)

X=124 Y=507

Kerros: peltomulta

309. Palanut savi 0,2 g
Osin kuonaantunut kappale. (Fyndnr. 99408)

X=124 Y=508

Kerros: peltomulta

310. Palanutta savea, 2 kpl 1,6 g
Toinen kappaleista on painanteellinen. (Fyndnr. 99409)

X=125 Y=509

Kerros: peltomulta

311. Palanutta savea, 2 kpl 15,9 g
Toinen kappaleista on mahdollisesti resentti ja toinen on painanteellinen.
(Fyndnr. 99410)

X=125,9 Y=510,2

Konteksti: 9200, maanäyte 1, eteläosa

312. Palanut savi 0,5 g
(Fyndnr. 99411)

X=126 Y=509

Kerros: peltomulta

313. Palanutta savea, 2 kpl 17,0 g
(Fyndnr. 99412)

X=126 Y=510

Kerros: peltomulta

314. Palanutta savea, 18 kpl 33,6 g
Joukossa painanteellisia, hauraita, pyöristyneitä ja osin kuonaantuneita kappaleita. (Fyndnr. 99413)

X=126 Y=511

Kerros: RN1

315. Palanutta savea, 5 kpl 1,8 g
Joukossa osin kuonaantuneita kappaleita. (Fyndnr. 99414)

X=126 Y=512

316. Palanutta savea, 3 kpl 9,6 g
Joukossa osin kuonaantuneita kappaleita. (Fyndnr. 99415)

Kerros: 1

317. Palanut savi 16,4 g
Täysin kuonaantunut kappale. (Fyndnr. 99416)

X=126 Y=513

Kerros: peltomulta

318. Palanutta savea, 5 kpl 3,5 g
Joukossa on painanteellisia ja osin kuonaantuneita kappaleita. (Fyndnr. 99417)

X=126 Y=514

Kerros: peltomulta

319. Palanut savi

0,7 g

Kappale on kuonaantunut. (Fyndnr. 99418)

X=126-127 Y=507

Kerros: peltomulta

320. Palanutta savea, 6 kpl

9,8 g

Joukossa osin kuonaantuneita kappaleita. (Fyndnr. 99419)

X=127 Y=510

Kerros: peltomulta

321. Palanutta savea, 69 kpl

183,0 g

Joukossa on painanteellisia ja osin kuonaantuneita kappaleita. (Fyndnr. 99420)

X=127 Y=511

Kerros: peltomulta

322. Palanutta savea, 59 kpl

124,2 g

Joukossa on painanteellisia ja osin kuonaantuneita kappaleita. (Fyndnr. 99421)

X=127,9 Y=511

Kerros: peltomulta

323. Palanutta savea, 193 kpl

985,4 g

Joukossa on painanteellisia ja osin kuonaantuneita kappaleita. (Fyndnr. 99422)

X=127 Y=512

Kerros: peltomulta

324. Palanutta savea, 21 kpl

29,0 g

Joukossa on painanteellisia ja osin kuonaantuneita kappaleita. (Fyndnr. 99423)

X=127 Y=512

Kerros: 1

325. Palanutta savea, 7 kpl 6,1 g
Joukossa on osin kuonaantuneita kappaleita. (Fyndnr. 99424)

X=127 Y=512,3

Etelään kontekstista 8940

326. Palanutta savea, 2 kpl 4,7 g
Kappaleet ovat osin kuonaantuneita. (Fyndnr. 99425)

X=127 Y=513

Kerros: peltomulta

327. Palanutta savea, 2 kpl 3,2 g
Kappaleet ovat osin kuonaantuneita. (Fyndnr. 99426)

X=127 Y=514

Kerros: peltomulta

328. Palanutta savea, 5 kpl 10,1 g
Kappaleet ovat osin kuonaantuneita. (Fyndnr. 99427)

X=128 Y=510

Kerros: peltomulta

329. Palanutta savea, 1544 kpl 15589,2 g
Joukossa on painanteellisia, kuonaantuneita ja erityisen suuria kappaleita.
Osin löydetty kasoina. Osaan paloista on jäänyt luuta kiinni. (Fyndnr. 99428)

X=128,1 Y=510,1

Kerros: peltomulta

330. Palanutta savea, 13 kpl 132,2g
Joukossa on painanteellisia ja osin kuonaantuneita kappaleita. (Fyndnr. 99429)

X=128,5 Y=510,8

Kerros: peltomulta

331. Palanutta savea, 111 kpl 914,7 g
Joukossa on painanteellisia ja osin kuonaantuneita kappaleita. (Fyndnr. 99430)

X=128 Y=511

Kerros: peltomulta

332. Palanutta savea, 981 kpl 4598,1 g
Joukossa on painanteellisia, osin kuonaantuneita ja suuria kappaleita. Osaan paloista on jäänyt luuta kiinni. (Fyndnr. 99431)

X=128 Y=512

Kerros: peltomulta

333. Palanutta savea, 14 kpl 30,3 g
Joukossa on painanteellisia ja osin kuonaantuneita kappaleita. (Fyndnr. 99432)

X=128 Y=513

Kerros: peltomulta

334. Palanutta savea, 2 kpl 4,5 g
Toinen kappaleista on painanteellinen ja toinen osin kuonaantunut. (Fyndnr. 99433)

X=128 Y=514

Kerros: peltomulta

335. Palanutta savea, 2 kpl 33,7 g
(Fyndnr. 99434)

X=129 Y=507

Kerros: peltomulta

336. Palanutta savea, 3 kpl 27,9 g
Kappaleet ovat suurelta osin kuonaantuneita. (Fyndnr. 99435)

X=129 Y=507

Konteksti: 8740

337. Palanutta savea, 4 kpl 0,8 g
Kappaleet ovat kuonaantuneita. (Fyndnr. 99436)

X=129 Y=508

Konteksti: 8720 Kerros: peltomulta

338. Palanutta savea, 468 kpl 1490,4 g
Joukossa on painanteellisia ja osin kuonaantuneita kappaleita. Yhteen kappaleeseen on jäänyt kiinni hiiltä. (Fyndnr. 99437)

Konteksti: 8720 Kerros: RN1

339. Palanutta savea, 23 kpl 62,9 g
Joukossa on painanteellisia ja osin kuonaantuneita kappaleita sekä kappaleita joihin on jäänyt luuta kiinni. (Fyndnr. 99438)

Konteksti: 8720, eteläosa Kerros RN1

340. Palanutta savea, 340 kpl 852,8 g
Joukossa on painanteellisia ja osin kuonaantuneita kappaleita, sekä kappaleita joihin on jäänyt luuta kiinni. (Fyndnr. 99439)

X=129 Y=509

Kerros: peltomulta

341. Palanutta savea, 1018 kpl 6678,6 g
Joukossa on painanteellisia ja kuonaantuneita kappaleita, sekä kappaleita joihin on jäänyt luuta kiinni. (Fyndnr. 99440)

Kerros: peltomulta, eteläosa

342. Palanutta savea, 48 kpl 341,4 g
Joukossa on painanteellisia ja osin kuonaantuneita kappaleita. (Fyndnr. 99441)

X=129 Y=509

Kerros: peltomulta, pohjoisosa

343. Palanutta savea, 97 kpl 405,5 g
Joukossa on painanteellisia ja osin kuonaantuneita kappaleita, sekä kappale johon on jäänyt luuta kiinni. (Fyndnr. 99442)

Kerros: peltomulta, kiven eteläpuolelta

344. Palanutta savea, 392 kpl 2265,0 g
Joukossa on painanteellisia ja osin kuonaantuneita kappaleita, sekä kappaleita joihin on jäänyt luuta kiinni. (Fyndnr. 99443)

X=129,2 Y=509,8

Kerros: peltomulta

345. Palanutta savea, 80 kpl 413,3 g
Joukossa on painanteellisia ja osin kuonaantuneita kappaleita. (Fyndnr. 99444)

X=129,3 Y=509,6

Kerros: peltomulta, kiven eteläpuolelta

346. Palanutta savea, 17 kpl 83,9 g
Joukossa on painanteellisia ja osin kuonaantuneita kappaleita, sekä kappale jossa on luuta kiinni. (Fyndnr. 99445)

X=129,7 Y=509,6

Kerros: peltomulta

347. Palanutta savea, 89 kpl 482,4 g
Joukossa on painanteellisia ja osin kuonaantuneita kappaleita. (Fyndnr. 99446)

X=129,99 Y=509,75

Kerros: peltomulta

348. Palanutta savea, 126 kpl 963,1 g
Joukossa on painanteellisia ja osin kuonaantuneita kappaleita, sekä kappale johon on jäänyt luuta kiinni. (Fyndnr. 99447)

X=129 Y=509**Konteksti: 8720 Kerros: RN1**

349. Palanutta savea, 822 kpl 5019,6 g
Joukossa on painanteellisia ja osin kuonaantuneita kappaleita, sekä kappaleita joihin on jäänyt luuta kiinni. (Fyndnr. 99448)

Konteksti: 8720, lounaisosa Kerros: RN1

350. Palanutta savea, 235 kpl 912,7 g
Joukossa on painanteellisia ja osin kuonaantuneita kappaleita, sekä kappaleita joihin on jäänyt luuta kiinni. (Fyndnr. 99449)

Konteksti: 8720, laakakiven alta Kerros: RN1

351. Palanutta savea, 263 kpl 723,8 g
Joukossa on painanteellisia ja kuonaantuneita kappaleita. (Fyndnr. 99450)

Konteksti: 8720, koilliskulma Kerros: RN1

352. Palanutta savea, 113 kpl 228,1 g
Joukossa on painanteellisia ja kuonaantuneita kappaleita. (Fyndnr. 99451)

Konteksti: 8720 Kerros: RN2

353. Palanutta savea, 595 kpl 1696,5 g
Joukossa on painanteellisia ja kuonaantuneita kappaleita. (Fyndnr. 99452)

Konteksti: 8720, koilliskulma Kerros: RN2

354. Palanutta savea, 92 kpl 200,0 g
Joukossa on painanteellisia ja kuonaantuneita kappaleita. (Fyndnr. 99453)

Konteksti: 8720 Kerros: RN3

355. Palanutta savea, 114 kpl 251,1 g
Joukossa on painanteellisia ja kuonaantuneita kappaleita. (Fyndnr. 99454)

X=129,5 Y=509,5**Konteksti: 8720 Kerros: RN3**

356. Palanut savi 2,2 g
(Fyndnr. 99455)

X=129 Y=510

Kerros: peltomulta

357. Palanutta savea, 377 kpl 2287,7 g
Joukossa on resenttejä, painanteellisia ja osin kuonaantuneita kappaleita, sekä kappaleita joihin on jäänyt luuta kiinni. Löydetty osin kasoissa. (Fyndnr. 99456)

Kerros: RN1

358. Palanutta savea, 894 kpl 6811,4 g
Joukossa on painanteellisia ja osin kuonaantuneita kappaleita, sekä kappaleita joihin on jäänyt luuta kiinni. (Fyndnr. 99457)

Kerros: RN2

359. Palanutta savea, 510 kpl 2753,8 g
Joukossa on painanteellisia ja osin kuonaantuneita kappaleita. (Fyndnr. 99458)

X=129 Y=513

Kerros: peltomulta

360. Palanutta savea, 6 kpl 40,4 g
Joukossa on painanteellisia ja osin kuonaantuneita kappaleita. (Fyndnr. 99459)

X=129 Y=514

Kerros: peltomulta

361. Palanutta savea, 2 kpl 5,3 g
(Fyndnr. 99460)

X=130 Y=507

Kerros: peltomulta

362. Palanutta savea, 3 kpl 1,8 g
(Fyndnr. 99461)

X=130 Y=507**Konteksti: 8800 Kerros: RN1**

363. Palanut savi 4,9 g
Kappale on kuonaantunut. (Fyndnr. 99462)

X=130 Y=508**Kerros: peltomulta**

364. Palanutta savea, 26 kpl 169,7 g
Joukossa on painanteellisia ja osin kuonaantuneita kappaleita, sekä kappaleita joihin on jäänyt luuta kiinni. (Fyndnr. 99463)

Kerros: RN1

365. Palanutta savea, 14 kpl 125,5 g
Kappaleet ovat kuonaantuneita. (Fyndnr. 99464)

X=130 Y=509**Kerros: peltomulta**

366. Palanutta savea, 188 kpl 1382,7 g
Joukossa on painanteellisia ja osin kuonaantuneita kappaleita, sekä kappaleita joihin on jäänyt luuta kiinni. (Fyndnr. 99465)

Kerros: RN1

367. Palanutta savea, 308 kpl 2543,6 g
Joukossa on painanteellisia ja osin kuonaantuneita kappaleita, sekä kappaleita joihin on jäänyt luuta kiinni. (Fyndnr. 99466)

Konteksti: 8720, kiven ympäriltä Kerros: RN1

368. Palanutta savea, 201 kpl 1143,9 g
Joukossa on painanteellisia ja osin kuonaantuneita kappaleita sekä kappaleita joihin on jäänyt luuta kiinni. (Fyndnr. 99467)

Kerros: RN2, kaakkoisosa

369. Palanutta savea, 4 kpl 3,4 g
Kappaleet ovat kuonaantuneita. (Fyndnr. 99468)

X=130 Y=510

Kerros: peltomulta

370. Palanutta savea, 139 kpl 961,5 g
Joukossa on painanteellisia ja osin kuonaantuneita kappaleita. (Fyndnr. 99469)

X=130,5 Y=510

Kerros: peltomulta

371. Palanutta savea, 48 kpl 358,0 g
Joukossa on painanteellisia ja osin kuonaantuneita kappaleita. (Fyndnr. 99470)

X=130 Y=510

Kerros: RN1

372. Palanutta savea, 871 kpl 6740,0 g
Joukossa on painanteellisia ja osin kuonaantuneita kappaleita, sekä kappaleita joihin on jäänyt luuta kiinni. (Fyndnr. 99471)

Kerros: RN2

373. Palanutta savea, 240 kpl 962,6 g
Joukossa on painanteellisia ja osin kuonaantuneita kappaleita, sekä kappaleita joihin on jäänyt luuta kiinni. (Fyndnr. 99472)

X=130 Y=513

Kerros: peltomulta

374. Palanutta savea, 871 kpl 6740,0 g
(Fyndnr. 99473)

X=130 Y=514

Kerros: peltomulta

375. Palanut savi 0,1 g
(Fyndnr. 99474)

1999

KM 31853

VÖYRI PÖRNULBACKEN

KM 31853

X=131 Y=508

Kerros: RN1

376. Palanut savi 2,6 g
Kappale on kuonaantunut. (Fyndnr. 99475)

X=131 Y=509

Kerros: peltomulta

377. Palanut savi 5,7 g
(Fyndnr. 99476)

X=131 Y=510

Kerros: peltomulta

378. Palanutta savea, 47 kpl 127,0 g
Osien kuonaantuneita kappaleita (Fyndnr. 99477)

X=131 Y=513

Kerros: peltomulta

379. Palanutta savea, 8 kpl 567,8 g
Osien kuonaantuneita kappaleita. (Fyndnr. 99478)

X=131 Y=514

Kerros: peltomulta

380. Palanut savi 3,0 g
(Fyndnr. 99479)

Konteksti: 8820 Kerros: RN1

381. Palanutta savea, 3 kpl 15,3 g
(Fyndnr. 99480)

X=132 Y=510

Kerros: peltomulta

382. Palanutta savea, 21 kpl 171,5 g
Osien kuonaantuneita kappaleita. (Fyndnr. 99481)

X=132 Y=510

Konteksti: 8680, pohjoisosa**Kerros: RN2**

383. Palanutta savea, 5 kpl 21,1 g
(Fyndnr. 99482)

Konteksti: 8720, pohjoisprofiili

384. Palanutta savea, 9 kpl 111,4 g
Osin kuonaantuneita kappaleita. (Fyndnr. 99483)

X=132 Y=511

Konteksti: 8640**Kerros: peltomulta**

385. Palanutta savea, 39 kpl 728,9 g
Joukossa on painanteellisia kappaleita. (Fyndnr. 99484)

Konteksti: 8640**Kerros: RN1**

386. Palanutta savea, 46 kpl 289,7 g
Joukossa on painanteellisia ja osin kuonaantuneita kappaleita. (Fyndnr. 99485)

Konteksti: 8640, eteläpuoli**Kerros: RN1**

387. Palanutta savea, 10 kpl 69,2 g
Joukossa on osin kuonaantuneita kappaleita. (Fyndnr. 99486)

Konteksti: 8640, profiili 1**Kerros RN1**

388. Palanutta savea, 21 kpl 154,3 g
Joukossa on painanteellisia ja osin kuonaantuneita kappaleita. (Fyndnr. 99487)

Konteksti: 8640, eteläosa, profiilin 2 jälkeen**Kerros: RN1**

389. Palanutta savea, 39 kpl 728,9 g
Joukossa on painanteellisia ja osin kuonaantuneita kappaleita. (Fyndnr. 99488)

X=132 Y=511

Konteksti: 8640 Kerros RN2

390. Palanutta savea, 6 kpl 39,9 g
 Joukossa on painanteellisia kappaleita. (Fyndnr. 99489)

Konteksti: 8640, profiili 1 Kerros: RN2

391. Palanutta savea, 39 kpl 728,9 g
 Joukossa on osin kuonaantuneita kappaleita. (Fyndnr. 99490)

X=132 Y=511-512

Kerros: peltomulta

392. Palanutta savea, 12 kpl 66,1 g
 Joukossa on painanteellisia ja osin kuonaantuneita kappaleita. (Fyndnr. 99491)

X=132 Y=512

Kerros: peltomulta

393. Palanutta savea, 47 kpl 99,8 g
 Joukossa on painanteellisia ja osin kuonaantuneita kappaleita. (Fyndnr. 99492)

Kerros: RN1

394. Palanutta savea, 11 kpl 38,0 g
 Joukossa on painanteellisia kappaleita. (Fyndnr. 99493)

Konteksti: 8640, eteläosa profiilin 2 jälkeen Kerros: RN1

395. Palanutta savea, 29 kpl 179,5 g
 Joukossa on painanteellisia ja osin kuonaantuneita kappaleita. (Fyndnr. 99494)

X=132,5 Y=512

Konteksti: 8640 Kerros: RN1

396. Palanutta savea, 11 kpl 36,3 g
 Joukossa on osin kuonaantuneita kappaleita. (Fyndnr. 99495)

X=132 Y=512

Konteksti: 8640, eteläosa profiilin 2 jälkeen Kerros: RN2

397. Palanutta savea, 11 kpl 112,2 g
Joukossa on painanteellisia kappaleita. (Fyndnr. 99496)

X=132 Y=513

Kerros: peltomulta

398. Palanutta savea, 2 kpl 29,8 g
Joukossa on painanteellisia kappaleita. (Fyndnr. 99497)

X=132-134 Y=508

Konteksti: 8620, profiili

399. Palanut savi 0,6 g
(Fyndnr. 99498)

X=133 Y=509,6

Konteksti: 8620A Kerros: RN1

400. Palanutta savea, 3 kpl 54,3 g
Kappaleet ovat kuonaantuneita. (Fyndnr. 99499)

X=133 Y=510

Kerros: peltomulta

401. Palanutta savea, 11 kpl 46,1 g
Joukossa on osin kuonaantuneita kappaleita. (Fyndnr. 99500)

Konteksti: 8620 Kerros: RN2

402. Palanutta savea, 2 kpl 10,5 g
Kappaleet ovat osin kuonaantuneita. (Fyndnr. 99501)

X=133 Y=511

Kerros: peltomulta

403. Palanutta savea, 5 kpl 110,9 g

1999

KM 31853

VÖYRI PÖRNULBACKEN

KM 31853

Joukossa on painanteellisia ja osin kuonaantuneita kappaleita. (Fyndnr. 99502)

X=133,35 Y=512

Konteksti: 8640, pohjoisosa

Kerros: RN1

404. Palanutta savea, 41 kpl 528,7 g
Joukossa on painanteellisia ja osin kuonaantuneita kappaleita. (Fyndnr. 99503)

X=135 Y=534

Kerros: peltomulta

405. Palanutta savea, 7 kpl 4,7 g
(Fyndnr. 99504)

Kerros: RN1

406. Palanutta savea, 3 kpl 2,5 g
Kappaleet ovat kuonaantuneita. (Fyndnr. 99505)

X=135 Y=535

Kerros: peltomulta

407. Palanutta savea, 17 kpl 17,9 g
(Fyndnr. 99506)

Kerros: RN1

408. Palanutta savea, 11 kpl 35,3 g
Joukossa on painanteellisia ja kuonaantuneita kappaleita. (Fyndnr. 99507)

X=135 Y=536

Kerros: peltomulta

409. Palanutta savea, 2 kpl 1,2 g
Kappaleet ovat kuonaantuneita. (Fyndnr. 99508)

Konteksti: 6800

Kerros: RN1

410. Palanut savi 1,5 g
(Fyndnr. 99509)

X=135 Y=537

Kerros: peltomulta

411. Palanutta savea, 6 kpl 16,4 g
 Joukossa on painanteellisia ja osin kuonaantuneita kappaleita. (Fyndnr. 99510)

X=135 Y=542

Kerros: peltomulta

412. Palanutta savea, 3 kpl 3,2 g
 (Fyndnr. 99511)

X=135 Y=543

Kerros: peltomulta

413. Palanutta savea, 2 kpl 5,9 g
 Toinen kappaleista on kuonaantunut. (Fyndnr. 99512)

X=135 Y=545

Kerros: peltomulta

414. Palanutta savea, 4 kpl 3,3 g
 Joukossa on kuonaantuneita kappaleita. (Fyndnr. 99513)

X=135 Y=546

Kerros: peltomulta

415. Palanut savi 11,4 g
 (Fyndnr. 99514)

X=136 Y=533

Kerros: peltomulta

416. Palanutta savea, 10 kpl 16,8 g
 Joukossa on painanteellisia ja kuonaantuneita kappaleita. (Fyndnr. 99515)

X=136 Y=533

Konteksti: 6940, lounas Kerros: RN1

417. Palanutta savea, 6 kpl 7,7 g
 Joukossa on osin kuonaantuneita kappaleita. (Fyndnr. 99516)

X=136 Y=534

Kerros: peltomulta

418. Palanutta savea, 3 kpl 2,6 g
 (Fyndnr. 99517)

Konteksti: 6940 Kerros: RN1

419. Palanutta savea, 5 kpl 3,8 g
 Joukossa on osin kuonaantunut kappale. (Fyndnr. 99518)

X=136,5 Y=534

Konteksti: 6940 Kerros: RN1

420. Palanut savi 0,4 g
 Kappale on kuonaantunut. (Fyndnr. 99519)

X=136 Y=534

Konteksti: 6940 Kerros: RN2

421. Palanut savi 0,6 g
 Kappale on kuonaantunut. (Fyndnr. 99520)

Kerros: RN3, profiili 1

422. Palanut savi 0,9 g
 (Fyndnr. 99521)

X=136 Y=535

Kerros: peltomulta

423. Palanutta savea, 17 kpl 17,4 g
 Joukossa on painanteellisia ja osin kuonaantuneita kappaleita. (Fyndnr. 99522)

X=136 Y=535**Konteksti: 6940 Kerros: RN2**

424. Palanutta savea, 2 kpl 0,6 g
(Fyndnr. 99523)

X=136 Y=536**Kerros: peltomulta**

425. Palanut savi 1,0 g
(Fyndnr. 99524)

X=136,5-136,65 Y=536,3-536,5**Konteksti: 8600 Kerros: RN1**

426. Palanutta savea, 2 kpl 1,0 g
Kappaleet ovat kuonaantuneita. (Fyndnr. 99525)

X=136 Y=542**Kerros: peltomulta**

427. Palanutta savea, 5 kpl 12,3 g
Joukossa on kuonaantunut kappale. (Fyndnr. 99526)

Kerros: RN1

428. Palanutta savea, 4 kpl 2,0 g
Joukossa on osin kuonaantuneita kappaleita. (Fyndnr. 99527)

X=136,6 Y=542,2**Konteksti: 9260, eteläosa Kerros: RN2**

429. Palanutta savea, 3 kpl 2,1 g
(Fyndnr. 99528)

X=136 Y=545**Kerros: peltomulta**

430. Palanutta savea, 12kpl 15,5 g
Joukossa on osin kuonaantuneita kappaleita. (Fyndnr. 99529)

X=136 Y=545

Kerros: RN1

431. Palanutta savea, 2 kpl 9,0 g
Kappaleet ovat kuonaantuneita. (Fyndnr. 99530)

X=136 Y=546

Kerros: peltomulta

432. Palanutta savea, 7 kpl 37,8 g
Joukossa on painanteellisia ja osin kuonaantuneita kappaleita. (Fyndnr. 99531)

X=137 Y=533

Kerros: peltomulta

433. Palanut savi 65,5 g
Kappale on kuonaantunut. (Fyndnr. 99532)

Kerros: RN1

434. Palanutta savea, 5 kpl 9,0 g
Joukossa on osin kuonaantuneita kappaleita. (Fyndnr. 99533)

Konteksti: 6940, pohjoisosa

435. Palanut savi 1,2 g
Liedestä. (Fyndnr. 99534)

X=137 Y=534

Kerros: peltomulta, pohjaosa

436. Palanut savi 1,0 g
Kappale on kuonaantunut. (Fyndnr. 99535)

Konteksti: 6940 Kerros: RN1

437. Palanut savi 0,3 g
Kappale on kuonaantunut. (Fyndnr. 99536)

X=137 Y=535

Konteksti: 6800 Kerros: RN2

438. Palanut savi 0,8 g
(Fyndnr. 99537)

X=137 Y=536

Kerros: peltomulta

439. Palanutta savea, 4 kpl 0,4 g
Joukossa on kuonaantuneita kappaleita. (Fyndnr. 99538)

X=137 Y=542

Kerros: peltomulta

440. Palanutta savea, 2 kpl 80,3 g
Suurempi kappale on painanteellinen ja kuonaantunut. (Fyndnr. 99539)

X=137 Y=543

Kerros: peltomulta, länsiosa

441. Palanutta savea, 3 kpl 5,5 g
Painanteellisia ja osin kuonaantuneita kappaleita. (Fyndnr. 99540)

X=137 Y=544

Kerros: peltomulta

442. Palanutta savea, 11 kpl 4,7 g
(Fyndnr. 99541)

X=137 Y=545

Kerros: peltomulta

443. Palanutta savea, 4 kpl 34,3 g
Joukossa on painanteellisia ja osin kuonaantuneita kappaleita. (Fyndnr. 99542)

X=137 Y=545

Kerros: RN1

444. Palanutta savea, 2 kpl 5,7 g
Toinen kappaleista on kuonaantunut. (Fyndnr. 99543)

Konteksti: 9400, profiili 1

445. Palanutta savea, 3 kpl 10,8 g
Kappaleet ovat kuonaantuneita. (Fyndnr. 99544)

X=137,9 Y=545,3

Konteksti: 9400, profiilien 1 ja 2 välistä

446. Palanutta savea, 4 kpl 1,0 g
Kappaleet ovat kuonaantuneita. (Fyndnr. 99545)

X=137 Y=546

Kerros: peltomulta

447. Palanut savi 8,4 g
Kappale on kuonaantunut. (Fyndnr. 99546)

Kerros: RN3

448. Palanutta savea, 10 kpl 4,5 g
Joukossa on osin kuonaantuneita kappaleita. (Fyndnr. 99547)

X=137 Y=547

Konteksti: 9440, maanäyte 3

449. Palanut savi 9,1 g
(Fyndnr. 99548)

X=138 Y=533

Kerros: peltomulta

450. Palanutta savea, 7 kpl 2,7 g
Joukossa on osin kuonaantuneita kappaleita. (Fyndnr. 99549)

X=138 Y=533

Kerros: RN1

451. Palanutta savea, 2 kpl 6,7 g
(Fyndnr. 99550)

Kerros: RN1, eteläpuoli

452. Palanut savi 1,3 g
(Fyndnr. 99551)

X=138 Y=535

Kerros: peltomulta

453. Palanut savi 2,8 g
(Fyndnr. 99552)

X=138 Y=536

Kerros: peltomulta

454. Palanutta savea, 4 kpl 4,6 g
Joukossa on painanteellisia ja osin kuonaantuneita kappaleita. (Fyndnr. 99553)

X=138 Y=542

Kerros: peltomulta

455. Palanut savi 7,2 g
Kappale on kuonaantunut. (Fyndnr. 99554)

Kerros: RN1

456. Palanut savi 40,1 g
Kappale on painanteellinen ja osin kuonaantunut. (Fyndnr. 99555)

X=138 Y=544

Kerros: peltomulta

457. Palanutta savea, 8 kpl 31,2 g
Joukossa on painanteellisia ja kuonaantuneita kappaleita. (Fyndnr. 99556)

X=138 Y=545

Kerros: peltomulta

458. Palanutta savea, 5 kpl 14,9 g
Joukossa on painanteellisia ja kappaleita. (Fyndnr. 99557)

Kerros: RN1

459. Palanutta savea, 3 kpl 24,3 g
Kappaleet ovat osin kuonaantuneita. (Fyndnr. 99558)

X=138 Y=546

Kerros: peltomulta

460. Palanutta savea, 3 kpl 28,7 g
Joukossa on osin kuonaantuneita kappaleita. (Fyndnr. 99559)

Kerros: RN1

461. Palanutta savea, 2 kpl 0,5 g
(Fyndnr. 99560)

X=138 Y=546

Kerros: RN3

462. Palanutta savea, 4 kpl 11,9 g
Kappaleet ovat osin painanteellisia ja kuonaantuneita. (Fyndnr. 99561)

Konteksti: 9440, profiili 1

463. Palanut savi 1,1 g
Kappale on kuonaantunut. (Fyndnr. 99562)

X=139 Y=533

Kerros: peltomulta

⁶
454. Palanutta savea, 3 kpl 1,3 g
(Fyndnr. 99563)

X=139 Y=534

Kerros: peltomulta

465. Palanut savi 1,3 g
(Fyndnr. 99564)

X=139 Y=535

Kerros: peltomulta, põhjaosa

466. Palanutta savea, 3 kpl 2,9 g
(Fyndnr. 99565)

X=139 Y=536

Kerros: peltomulta

467. Palanut savi 2,3 g
(Fyndnr. 99566)

X=139 Y=542

Kerros: peltomulta

468. Palanutta savea, 5 kpl 34,0 g
Joukossa on painanteellisia kappaleita. (Fyndnr. 99567)

Kerros: RN1

469. Palanutta savea, 4 kpl 5,7 g
Joukossa on osin kuonaantunut kappale. (Fyndnr. 99568)

X=139 Y=544

Kerros: peltomulta

470. Palanut savi 0,4 g
(Fyndnr. 99569)

X=139 Y=544

Kerros: RN1

471. Palanut savi 0,6 g
(Fyndnr. 99570)

X=139 Y=545

Kerros: peltomulta

472. Palanutta savea, 4 kpl 9,0 g
Joukossa on painanteellisia kappaleita. (Fyndnr. 99571)

X=140 Y=531

Kerros: peltomulta, itäosa

473. Palanutta savea, 6 kpl 8,4 g
(Fyndnr. 99572)

X=140 Y=532

Kerros: peltomulta

474. Palanutta savea, 3 kpl 9,4 g
Joukossa on painanteellisia ja osin kuonaantunut kappaleita. (Fyndnr. 99573)

X=140 Y=533

Kerros: RN1

475. Palanutta savea, 3 kpl 1,5 g
(Fyndnr. 99574)

X=140 Y=542

Kerros: peltomulta

476. Palanutta savea, 2 kpl 4,1 g
Toinen kappale on osin kuonaantunut. (Fyndnr. 99575)

X=140 Y=542

Kerros: RN1

477. Palanutta savea, 4 kpl 8,6 g
Joukossa on osin kuonaantuneita kappaleita. (Fyndnr. 99576)

X=140 Y=543

Kerros: peltomulta, länsiosa

478. Palanutta savea, 2 kpl 43,2 g
Toinen kappaleista on mahdollisesti resentti kulmapala. (Fyndnr. 99577)

X=140 Y=544

Kerros: peltomulta

479. Palanutta savea, 3 kpl 5,4 g
(Fyndnr. 99578)

Kerros: RN1

480. Palanut savi 3,0 g
Kappale on painanteellinen ja osin kuonaantunut. (Fyndnr. 99579)

X=141 Y=531

Kerros: peltomulta, itäosa

481. Palanutta savea, 9 kpl 6,6 g
Joukossa on osin kuonaantuneita kappaleita. (Fyndnr. 99580)

X=141 Y=532

Kerros: peltomulta

482. Palanutta savea, 22 kpl 23,7 g
Joukossa on painanteellisia ja osin kuonaantuneita kappaleita. (Fyndnr. 99581)

X=141 Y=533

Kerros: peltomulta

483. Palanutta savea, 6 kpl 5,9 g
Joukossa on kuonaantunut kappale. (Fyndnr. 99582)

X=141 Y=534

Kerros: peltomulta

484. Palanutta savea, 3 kpl 3,1 g
Kappaleet ovat kuonaantuneita. (Fyndnr. 99583)

X=141 Y=536

Kerros: peltomulta

485. Palanut savi 14,4 g
Kappale on painanteellinen. (Fyndnr. 99584)

X=141 Y=537

Kerros: peltomulta

486. Palanutta savea, 5 kpl 12,1 g
Joukossa on painanteellisia kappaleita. (Fyndnr. 99585)

X=141 Y=538

Kerros: peltomulta

487. Palanut savi 0,4 g
(Fyndnr. 99586)

Kerros: RN2, koillisnurkka

488. Palanut savi 6,3 g
Kappale on painanteellinen ja osin kuonaantunut. (Fyndnr. 99587)

X=141 Y=539

Kerros: peltomulta

489. Palanutta savea, 6 kpl 5,5 g
(Fyndnr. 99588)

X=141 Y=540

Kerros: peltomulta

490. Palanutta savea, 10 kpl 21,2 g
 Joukossa on painanteellisia ja osin kuonaantuneita kappaleita. (Fyndnr. 99589)

Konteksti: 9600, pohjoisosa

491. Palanutta savea, 2 kpl 37,8 g
 Kappaleet ovat painanteellisia. (Fyndnr. 99590)

Konteksti: 9700, pohjoisosa**Kerros: RN4**

492. Palanut savi 9,9 g
 Kappale on painanteellinen. (Fyndnr. 99591)

X=141,4 Y=540,4

Konteksti: 9600, eteläpuoli**Kerros: RN1**

493. Palanutta savea, 8 kpl 8,7 g
 Joukossa on osin kuonaantuneita kappaleita. (Fyndnr. 99592)

X=141 Y=541

Kerros: peltomulta

494. Palanutta savea, 5 kpl 4,4 g
 (Fyndnr. 99593)

Konteksti: 9620**Kerros: RN1**

495. Palanutta savea, 3 kpl 1,1 g
 Joukossa on osin kuonaantuneita kappaleita. (Fyndnr. 99594)

Kerros: RN2

496. Palanut savi 0,1 g
 (Fyndnr. 99595)

X=141 Y=542

Kerros: peltomulta

497. Palanutta savea, 9 kpl 16,5 g
Joukossa on painanteellisia ja osin kuonaantuneita kappaleita. (Fyndnr. 99596)

Kerros: RN1

498. Palanutta savea, 6 kpl 37,8 g
Joukossa on painanteellisia ja osin kuonaantuneita kappaleita. (Fyndnr. 99597)

Konteksti: 9620 Kerros: RN1

499. Palanutta savea, 16 kpl 32,0 g
Joukossa on painanteellisia ja osin kuonaantuneita kappaleita. (Fyndnr. 99598)

Konteksti: 9620 Kerros: RN2

500. Palanutta savea, 15 kpl 22,2 g
Joukossa on osin kuonaantuneita kappaleita. (Fyndnr. 99599)

X=142 Y=531

Kerros: peltomulta, itäosa

501. Palanutta savea, 4 kpl 20,4 g
Joukossa on painanteellisia ja osin kuonaantuneita kappaleita. (Fyndnr. 99600)

X=142 Y=532

Kerros: peltomulta

502. Palanutta savea, 30 kpl 110,5 g
Joukossa on kuonaantuneita kappaleita. (Fyndnr. 99601)

Konteksti: 694 Kerros: RN1

503. Palanutta savea, 16 kpl 8,2 g
Joukossa on kuonaantuneita kappaleita. (Fyndnr. 99602)

X=142 Y=533

Kerros: peltomulta

504. Palanutta savea, 21 kpl 46,9 g
 Joukossa on osin kuonaantuneita kappaleita. (Fyndnr. 99603)

Konteksti: 6940, maanäyte 1 Kerros: RN1

505. Palanut savi 0,9 g
 (Fyndnr. 99604)

Konteksti: 6940 Kerros: RN2

506. Palanutta savea, 22 kpl 33,5 g
 Joukossa on osin kuonaantuneita kappaleita. (Fyndnr. 99605)

Kerros: RN2, maanäyte 8

507. Palanut savi 1 kpl 1,3 g
 (Fyndnr. 99606)

X=142 Y=534

Kerros: peltomulta

508. Palanutta savea, 13 kpl 16,2 g
 Joukossa on osin kuonaantuneita kappaleita. (Fyndnr. 99607)

Kerros: RN1

509. Palanutta savea, 2 kpl 226,1 g
 Painanteellisia, kuonaantuneita kappaleita. (Fyndnr. 99608)

X=142 Y=535

Kerros: peltomulta

510. Palanutta savea, 8 kpl 25,2 g
 Joukossa on osin kuonaantuneita kappaleita. (Fyndnr. 99609)

X=142 Y=536

Kerros: peltomulta

511. Palanut savi 1,3 g

Kappale on kuonaantuneita. (Fyndnr. 99610)

X=142 Y=537

Kerros: peltomulta

512. Palanutta savea, 2 kpl 1,0 g

Toinen kappaleista on osin kuonaantunut. (Fyndnr. 99611)

Kerros: RN1, länsiosa

513. Palanut savi 2,9 g

(Fyndnr. 99612)

Konteksti: 9960

514. Palanut savi 5,1 g

Kappale on osin kuonaantunut. (Fyndnr. 99613)

X=142 Y=538

Kerros: peltomulta

515. Palanut savi 17,1 g

Kappale on kuonaantunut. (Fyndnr. 99614)

Kerros: RN1

516. Palanutta savea, 9 kpl 18,5 g

Kappaleet ovat suurelta osin kuonaantuneita. (Fyndnr. 99615)

Konteksti: 11020

Kerros: RN2

517. Palanutta savea, 2 kpl 1,2 g

Kappaleet ovat osin kuonaantuneita. (Fyndnr. 99616)

Konteksti: 11020, länsiosa

Kerros: RN2

518. Palanut savi 3,1 g

Kappale on kuonaantuneita. (Fyndnr. 99617)

Konteksti: 11020, itäosa

Kerros: RN2

519. Palanut savi 1,5 g

(Fyndnr. 99618)

X=142 Y=538

Konteksti: 11020

520. Palanutta savea, 2 kpl 3,3 g
(Fyndnr. 99619)

X=142 Y=539

Kerros: peltomulta

521. Palanutta savea, 2 kpl 4,6 g
Kappaleet ovat kuonaantuneita. (Fyndnr. 99620)

Konteksti: 9700 Kerros: RN1

522. Palanutta savea, 4 kpl 3,8 g
Kappaleet ovat osin kuonaantuneita. (Fyndnr. 99622)

X=142 Y=540

Kerros: peltomulta

523. Palanutta savea, 10 kpl 24,3 g
Joukossa on osin kuonaantuneita kappaleita. (Fyndnr. 99623)

Kerros: RN1

524. Palanutta savea, 9 kpl 10,1 g
Joukossa on osin kuonaantuneita kappaleita. (Fyndnr. 99624)

Konteksti: 9700, eteläpuoli Kerros: RN3

525. Palanutta savea, 2 kpl 2,3 g
(Fyndnr. 99625)

X=142 Y=541

Kerros: peltomulta

526. Palanutta savea, 9 kpl 43,3 g
Joukossa on painanteellisia ja osin kuonaantuneita kappaleita. (Fyndnr. 99626)

X=142 Y=541

Kerros: RN1

527. Palanutta savea, 3 kpl 4,7 g
(Fyndnr. 99627)

Konteksti: 9620 Kerros: RN1

528. Palanutta savea, 6 kpl 15,1 g
Joukossa on osin kuonaantuneita kappaleita. (Fyndnr. 99628)

X=142 Y=542

Kerros: peltomulta

529. Palanutta savea, 5 kpl 9,7 g
Joukossa on painanteellisia ja osin kuonaantuneita kappaleita. (Fyndnr. 99629)

Konteksti: 9620 Kerros: RN1

530. Palanutta savea, 12 kpl 14,1 g
Joukossa on osin kuonaantuneita kappaleita. (Fyndnr. 99630)

Kerros: RN1

531. Palanutta savea, 7 kpl 34,2 g
Joukossa on painanteellisia kappaleita. (Fyndnr. 99631)

X=143 Y=531

Kerros: peltomulta

532. Palanutta savea, 3 kpl 3,7 g
(Fyndnr. 99632)

X=143 Y=532

Kerros: peltomulta

533. Palanutta savea, 28 kpl 26,6 g
Joukossa on osin kuonaantuneita kappaleita. (Fyndnr. 99633)

X=143 Y=533

Kerros: peltomulta

534. Palanutta savea, 19 kpl 105,7 g
Joukossa on osin kuonaantuneita kappaleita. (Fyndnr. 99634)

X=143 Y=534

Kerros: peltomulta

535. Palanutta savea, 26 kpl 71,1 g
Joukossa on painanteellisia ja osin kuonaantuneita kappaleita. (Fyndnr. 99635)

Kerros: RN1

536. Palanut savi 36,8 g
Kappale on painanteellinen ja kuonaantunut. (Fyndnr. 99636)

X=143 Y=535

Kerros: peltomulta

537. Palanutta savea, 11 kpl 24,6 g
Joukossa on osin kuonaantuneita kappaleita. (Fyndnr. 99637)

X=143 Y=536

Kerros: peltomulta

538. Palanutta savea, 6 kpl 12,3 g
Joukossa on osin kuonaantuneita kappaleita. (Fyndnr. 99638)

X=143 Y=537

Kerros: peltomulta

539. Palanutta savea, 2 kpl 19,0 g
Kappaleet ovat osin kuonaantuneita. (Fyndnr. 99639)

X=143 Y=538

Kerros: RN1

540. Palanutta savea, 9 kpl 7,1 g

1999

KM 31853

VÖYRI PÖRNULLBACKEN

KM 31853

Joukossa on osin kuonaantuneita kappaleita. (Fyndnr. 99640)

X=143 Y=538**Konteksti: 11020 Kerros: RN2**

541. Palanutta savea, 3 kpl 1,0 g
(Fyndnr. 99641)

Kerros: RN3

542. Palanutta savea, 2 kpl 1,2 g
(Fyndnr. 99642)

X=143 Y=539**Kerros: RN1**

543. Palanut savi 3,0 g
(Fyndnr. 99643)

Konteksti: 9700 Kerros: RN3

544. Palanutta savea, 4 kpl 1,9 g
(Fyndnr. 99644)

X=143 Y=540**Kerros: peltomulta**

545. Palanut savi 11,4 g
Kappale on painanteellinen, kuonaantunut ja väriltään punainen. (Fyndnr. 99645)

Kerros: RN1

546. Palanut savi 3,2 g
(Fyndnr. 99646)

Konteksti: 9700 Kerros: RN1

547. Palanutta savea, 4 kpl 2,8 g
Joukossa on kuonaantuneita kappaleita. (Fyndnr. 99647)

X=143 Y=540

Konteksti: 9700, profiili 1, pohjoisosa

548. Palanut savi 0,7 g
(Fyndnr. 99648)

Konteksti: 9700, profiili 1, pohjoisosa, kerros RN3

549. Palanutta savea, 9 kpl 54,2 g
Joukossa on painanteellisia kappaleita. (Fyndnr. 99649)

Konteksti 9700, länsiosa, profiilin 3 keskeltä

550. Palanutta savea, 4 kpl 117,4 g
Joukossa on painanteellisia ja kuonaantuneita kappaleita. (Fyndnr. 99650)

X=143 Y=541

Kerros: peltomulta

551. Palanut savi 2,6 g
Kappale on osin kuonaantunut. (Fyndnr. 99651)

Konteksti: 9700 Kerros: RN1

552. Palanutta savea, 5 kpl 6,7 g
Joukossa on painanteellisia ja osin kuonaantuneita kappaleita. (Fyndnr. 99652)

X=143 Y=542

Konteksti: 9640 Kerros: RN1

553. Palanutta savea, 7 kpl 15,6 g
Joukossa on painanteellisia ja osin kuonaantuneita kappaleita. (Fyndnr. 99653)

Konteksti: 9640, itäosa Kerros: RN3

554. Palanut savi 1,3 g
(Fyndnr. 99654)

X=143 Y=542

Konteksti: 9640 Kerros: RN5555. Palanutta savea, 2 kpl 1,3 g
(Fyndnr. 99655)

X=143,77 Y=542,95-543

Konteksti: 9640 Kerros: RN5556. Palanut savi 3,4 g
(Fyndnr. 99656)

X=143,87 Y=543

Konteksti: 9640, profiilista Kerros: RN5557. Palanutta savea, 2 kpl 5,0 g
Toinen kappaleista on painanteellinen. (Fyndnr. 99657)

X=144 Y=532

Kerros: peltomulta558. Palanutta savea, 16 kpl 24,5 g
Joukossa on osin kuonaantuneita kappaleita. (Fyndnr. 99658)

X=144,5 Y=532

Konteksti: 6940 Kerros: RN1559. Palanutta savea, 7 kpl 5,1 g
(Fyndnr. 99659)**Konteksti: 6940, profiili Kerros: RN1**560. Palanut savi 0,2 g
(Fyndnr. 99660)**Konteksti: 6940 Kerros: RN2**561. Palanutta savea, 8 kpl 10,1 g
(Fyndnr. 99661)

X=144 Y=540

Kerros: peltomulta

569. Palanutta savea, 8 kpl 17,9 g
(Fyndnr. 99669)

Konteksti: 9700, länsiosa**Kerros: RN2**

570. Palanut savi 2,8 g
(Fyndnr. 99670)

Konteksti: 9700, profiili 1, pohjoisosa**Kerros RN3**

571. Palanutta savea, 3 kpl 19,3 g
Kappaleet ovat painanteellisia ja osin kuonaantuneita. (Fyndnr. 99671)

Konteksti: 9700, profiili 1, pohjoisosa**Kerros RN4**

572. Palanut savi 1,0 g
(Fyndnr. 99672)

X=144 Y=541

Kerros: peltomulta

573. Palanutta savea, 3 kpl 2,5 g
(Fyndnr. 99673)

Kerros: RN1, kaakkoiskulma

574. Palanutta savea, 3 kpl 26,8 g
Joukossa on kuonaantuneita kappaleita. (Fyndnr. 99674)

X=144,2 Y=541,8

Konteksti: 9680, profiili 1**Kerros: RN1**

575. Palanut savi 0,4 g
(Fyndnr. 99675)

X=144 Y=542

Kerros: peltomulta

576. Palanutta savea, 5 kpl 23,7 g

Joukossa on kuonaantuneita kappaleita. (Fyndnr. 99676)

X=144 Y=542

Kerros: RN1

577. Palanut savi

(Fyndnr. 99677)

0,3g

Konteksti: 9660

578. Palanutta savea, 3 kpl

13,6 g

Joukossa on painanteellisia kappaleita. (Fyndnr. 99678)

Konteksti: 9660

Kerros: RN4

579. Palanut savi

Kappale on painanteellinen ja osin kuonaantunut. (Fyndnr. 99679)

2,2 g

X=145 Y=531

Kerros: peltomulta

580. Palanutta savea, 2 kpl

(Fyndnr. 99680)

1,7 g

Konteksti: 6940

581. Palanut savi

(Fyndnr. 99681)

1,0 g

X=145 Y=532

Kerros: peltomulta

582. Palanutta savea, 32 kpl

47,9 g

Joukossa on painanteellisia ja osin kuonaantuneita kappaleita. (Fyndnr. 99682)

Konteksti: 6940

Kerros: RN1

583. Palanutta savea, 4 kpl

(Fyndnr. 99683)

4,6 g

X=145 Y=533

Kerros: peltomulta

584. Palanutta savea, 11 kpl 16,1 g
 Joukossa on osin kuonaantuneita kappaleita. (Fyndnr. 99684)

Kerros: RN1

585. Palanut savi 5,6 g
 Kappale on painanteellinen ja osin kuonaantunut. (Fyndnr. 99685)

Konteksti: 9880

586. Palanutta savea, 2 kpl 33,5 g
 Kappaleet ovat painanteellisia ja kuonaantuneita. (Fyndnr. 99686)

X=146 Y=531

Kerros: peltomulta

587. Palanutta savea, 4 kpl 3,4 g
 (Fyndnr. 99687)

Kerros: RN1

588. Palanut savi 1,2 g
 (Fyndnr. 99688)

Konteksti: 6940 Kerros: RN1

589. Palanutta savea, 4 kpl 7,1 g
 (Fyndnr. 99689)

Konteksti: 6940 Kerros: RN2

590. Palanutta savea, 13 kpl 16,3 g
 Joukossa on painanteellisia ja osin kuonaantuneita kappaleita. (Fyndnr. 99690)

X=146 Y=532

Kerros: peltomulta

591. Palanutta savea, 17 kpl 80,7 g
 Joukossa on painanteellisia ja kuonaantuneita kappaleita. (Fyndnr. 99691)

X=146 Y=532

Konteksti: 6940 Kerros: RN1

592. Palanutta savea, 15 kpl 13,3 g
Joukossa on osin kuonaantuneita kappaleita. (Fyndnr. 99692)

Konteksti: 6940 Kerros RN2

593. Palanutta savea, 9 kpl 22,0 g
(Fyndnr. 99693)

X=146 Y=533

Kerros: peltomulta

594. Palanutta savea, 6 kpl 13,3 g
Joukossa on painanteellisia ja osin kuonaantuneita kappaleita. (Fyndnr. 99694)

Konteksti: 9880 Kerros: RN1

595. Palanutta savea, 2 kpl 0,4 g
Toinen kappaleista on kuonaantunut. (Fyndnr. 99695)

X=147 Y=531

Kerros: peltomulta

596. Palanut savi 3,2 g
(Fyndnr. 99696)

Kerros: RN1

597. Palanutta savea, 3 kpl 2,4 g
Yksi kappaleista on kuonaantunut. (Fyndnr. 99697)

X=147 Y=532

Kerros: peltomulta

598. Palanutta savea, 5 kpl 1,6 g
Joukossa on osin kuonaantuneita kappaleita. (Fyndnr. 99698)

X=148 Y=531**Kerros: peltomulta**

599. Palanutta savea, 3 kpl 2,6 g
Joukossa on yksi kuonaantunut kappale. (Fyndnr. 99699)

X=148 Y=532**Kerros: peltomulta**

600. Palanutta savea, 3 kpl 36,5 g
Joukossa on painanteellisia ja osin kuonaantuneita kappaleita. (Fyndnr. 99700)

X=148 Y=532**Kerros: peltomulta**

600. Palanutta savea, 3 kpl 36,5 g
Joukossa on painanteellisia ja osin kuonaantuneita kappaleita. (Fyndnr. 99700)

X=149 Y=531**Kerros: peltomulta**

601. Palanutta savea, 5 kpl 25,6 g
Joukossa on painanteellisia ja kuonaantuneita kappaleita. (Fyndnr. 99701)

Konteksti: 6940, eteläpuoli Kerros: RN1

602. Palanutta savea, 9 kpl 7,5 g
(Fyndnr. 99702)

X=149 Y=532**Kerros: peltomulta**

603. Palanut savi 0,5 g
Kappale on osin kuonaantunut. (Fyndnr. 99703)

X=150 Y=531

Kerros: peltomulta

604. Palanutta savea, 19 kpl 36,5 g
Joukossa on painanteellisia ja osin kuonaantuneita kappaleita. (Fyndnr. 99704)

X=151 Y=529

605. Palanutta savea, 11 kpl 11,1 g
Joukossa on osin kuonaantuneita kappaleita. (Fyndnr. 99705)

X=151,5 Y=530

Konteksti: 11060, länsiosa

606. Palanut savi 8,3 g
Kappale on painanteellinen. Mahdollisesti resentti. (Fyndnr. 99706)

X=152 Y=529

607. Palanutta savea, 16 kpl 18,3 g
Joukossa on painanteellisia ja resenttejä kappaleita. (Fyndnr. 99707)

X=152,2 Y=530

Konteksti: 6940 Kerros: RN1

608. Palanutta savea, 8 kpl 8,1 g
Joukossa on resenttejä kappaleita. (Fyndnr. 99708)

X=152 Y=530

Konteksti: 6940 Kerros: RN2

609. Palanut savi 0,6 g
(Fyndnr. 99709)

X=152,2 Y=531

Konteksti: 10740 Kerros: RN1

610. Palanutta savea, 4 kpl 5,1 g
Joukossa on osin kuonaantuneita kappaleita. (Fyndnr. 99710)

X=153 Y=529

611. Palanutta savea, 9 kpl 7,7 g
Joukossa on osin kuonaantuneita kappaleita. (Fyndnr. 99711)

X=153,15 Y=529

Konteksti: 11120, profiili 2 Kerros: RN1

612. Palanutta savea, 2 kpl 0,9 g
(Fyndnr. 99712)

X=153,4 Y=529,4

Konteksti: 11120, profiilista Kerros: RN1

613. Palanutta savea, 13 kpl 7,5 g
(Fyndnr. 99713)

X=153,8 Y=529,9

Konteksti: 11140, profiilista Kerros: RN1

614. Palanutta savea, 4 kpl 1,2 g
(Fyndnr. 99714)

X=153 Y=530

Konteksti: 11120 Kerros: RN1

615. Palanutta savea, 56 kpl 26,0 g
(Fyndnr. 99715)

X=153,6 Y=531,4

Konteksti: 10760, luoteisosa Kerros: RN1

616. Palanut savi 5,2 g
(Fyndnr. 99716)

X=153,6 Y=531,6

Konteksti: 10760, kaakkoisosa Kerros: RN2

617. Palanutta savea, 3 kpl 2,4 g
(Fyndnr. 99717)

X=154 Y=531

Konteksti: 10780

618. Palanut savi 0,8 g
(Fyndnr. 99718)

X=155 Y=530

Kerros: RN1

619. Palanut savi 2,0 g
(Fyndnr. 99719)

X=156 Y=529

Konteksti: 6940, länsiosa

620. Palanut savi 2,5 g
(Fyndnr. 99720)

Konteksti: 6940 Kerros: RN1

621. Palanutta savea, 2 kpl 2,3 g
(Fyndnr. 99721)

Konteksti: 6940 Kerros: RN2

622. Palanut savi 1,2 g
(Fyndnr. 99722)

X=157 Y=529

623. Palanut savi 0,7 g
(Fyndnr. 99723)

X=158,3 Y=528,4

Konteksti: 10920, eteläosa

624. Palanutta savea, 13 kpl 3,2 g
Joukossa on kuonaantuneita kappaleita. (Fyndnr. 99724)

1999

KM 31853

VÖYRI PÖRNULLBACKEN

KM 31853

X=158,5 Y=528,2

Konteksti: 10920, pohjoisosa Kerros: RN1

625. Palanutta savea 2,1 g
Osa kappaleista on kuonaantuneita. (Fyndnr. 99725)

X=158,8 Y=528,2

Konteksti: 10920, pohjois(?)osa

626. Palanut savi 0,4 g
Kappale on kuonaantunut. (Fyndnr. 99726)

X=158,9 Y=528,8

Konteksti: 10900, eteläosa

627. Palanut savi 0,3 g
Kappale on kuonaantunut. (Fyndnr. 99727)

X=159 Y=528

Konteksti: 6940, länsiosa

628. Palanutta savea, 17 kpl 58,9 g
Joukossa on painanteellisia kappaleita. Suurin osa paloista on resenttejä.
(Fyndnr. 99728)

X=160 Y=528

Konteksti: 6940, länsiosa

629. Palanutta savea, 6 kpl 4,3 g
(Fyndnr. 99729)

X=160 Y=529

Konteksti: 10860B Kerros: RN1

630. Palanut savi 1,8 g
Kappale on kuonaantunut. (Fyndnr. 99730)

X=160 Y=529

Konteksti: 10860B, keskeltä

631. Palanutta savea, 12 kpl 26,0 g
Joukossa on kuonaantuneita kappaleita. (Fyndnr. 99731)

X=161 Y=528

Konteksti: 10860A Kerros: RN1

632. Palanutta savea, 5 kpl 3,2 g
(Fyndnr. 99732)

X=161,3 Y=528,4

Konteksti: 10860A Kerros: RN1-3

633. Palanutta savea, 17 kpl 17,9 g
Joukossa on kuonaantuneita kappaleita. (Fyndnr. 99733)

Alue 6

X=145 Y=570

Kerros: peltomulta

634. Palanut savi 3,1 g
(Fyndnr. 99734)

Kerros: 2

635. Palanutta savea, 10 kpl 36,8 g
Painanteellisia ja kuonaantuneita kappaleita. (Fyndnr. 99735)

X=145 Y=571

Kerros: peltomulta

636. Palanutta savea, 23 kpl 71,7 g
Joukossa on painanteellisia ja kuonaantuneita kappaleita. (Fyndnr. 99736)

X=145 Y=572

Kerros: 1

637. Palanutta savea, 3 kpl 51,9 g
Suurin kappaleista on painanteellinen ja kuonaantunut. (Fyndnr. 99737)

Kerros: 4

638. Palanutta savea, 5 kpl 613,3 g
Kappaleissa on hiilipainanteita ja ne ovat kuonaantuneita. (Fyndnr. 99738)

Kerros: 6

639. Palanutta savea 54,5 g
Joukossa on painanteellisia ja kuonaantuneita kappaleita. (Fyndnr. 99739)

X=146 Y=555

640. Palanutta savea 51,1 g
Joukossa on painanteellisia ja osin kuonaantuneita kappaleita. (Fyndnr. 99740)

X=146 Y=570

Kerros: peltomulta

641. Palanutta savea, 15 kpl 31,5 g
Joukossa on painanteellisia kappaleita ja suurin osa paloista on kuonaantuneita. (Fyndnr. 99741)

X=146 Y=571

Kerros: peltomulta

642. Palanutta savea, 12 kpl 29,8 g
Suurin osa kappaleista on kuonaantuneita. (Fyndnr. 99742)

Kerros: 1

643. Palanutta savea, 2 kpl 2,7 g
Kappaleet ovat kuonaantuneita. (Fyndnr. 99743)

X=147 Y=562

Kerros: 2

659. Palanutta savea, 3 kpl 10,2 g
Joukossa on painanteellisia kappaleita, joista toinen on mahdollisesti resentti. (Fyndnr. 99759)

X=147 Y=563

Kerros: peltomulta

660. Palanutta savea, 5 kpl 27,7 g
Joukossa on kuonaantuneita kappaleita. (Fyndnr. 99760)

Kerros: 1

661. Palanutta savea, 7 kpl 8,3 g
Joukossa on osin kuonaantuneita kappaleita. (Fyndnr. 99761)

Kerros: 2

662. Palanut savi 0,6 g
(Fyndnr. 99762)

X=147 Y=570

Kerros: peltomulta

663. Palanutta savea, 21 kpl 66,9 g
Joukossa on resenttejä, painanteellisia ja osin kuonaantuneita kappaleita.(Fyndnr. 99763)

Kerros: 1

664. Palanutta savea,14 kpl 52,0 g
Joukossa on painanteellisia, osin kuonaantuneita ja resenttejä kappaleita. (Fyndnr. 99764)

Kerros: 2

665. Palanutta savea, 3 kpl 11,4 g
Kappaleet ovat kuonaantuneita. (Fyndnr. 99765)

X=147 Y=570

Kerros: 3

666. Palanut savi 0,7 g
(Fyndnr. 99766)

Konteksti: 10140

667. Palanutta savea, 6 kpl 4,7 g
Kappaleet ovat kuonaantuneita. (Fyndnr. 99767)

X=147 Y=571

Kerros: peltomulta

668. Palanutta savea, 3 kpl 16,7 g
Kappaleet ovat osin painanteellisia ja kuonaantuneita. (Fyndnr. 99768)

Kerros: 1

669. Palanutta savea, 10 kpl 41,9 g
Kappaleet ovat kuonaantuneita. (Fyndnr. 99769)

Kerros: 2

670. Palanutta savea, 2 kpl 13,9 g
Toinen kappaleista on painanteellinen ja kuonaantunut, toinen mahdollisesti resentti. (Fyndnr. 99770)

Konteksti: 10440 Kerros: 2

619. Palanut savi 16,8 g
Kappale on kuonaantunut. (Fyndnr. 99719)

X=147,2 Y=571,9

Kerros: 4

672. Palanutta savea, 2 kpl 2,4 g
Toinen kappaleista on kuonaantunut ja toinen painanteellinen. (Fyndnr. 99772)

X=147 Y=571

Kerros: 6

673. Palanutta savea, 2 kpl 11,2 g
Kappaleet ovat kuonaantuneita. (Fyndnr. 99773)

X=147 Y=572

Kerros: peltomulta

674. Palanut savi 0,2 g
Kappale on kuonaantunut. (Fyndnr. 99774)

Kerros: 1

675. Palanutta savea, 2 kpl 4,3 g
Kappaleet ovat kuonaantuneita. (Fyndnr. 99775)

Kerros: 2

676. Palanutta savea, 10 kpl 14,7 g
Kappaleet ovat kuonaantuneita. (Fyndnr. 99776)

Kerros: 3

677. Palanutta savea, 13 kpl 84,7 g
Joukossa on painanteellisia ja kuonaantuneita kappaleita. (Fyndnr. 99777)

Kerros: 4

678. Palanutta savea, 10 kpl 66,7 g
Joukossa on resenttejä ja osin kuonaantuneita kappaleita. (Fyndnr. 99778)

Kerros: 5

672. Palanutta savea, 8 kpl 34,2 g
Joukossa on painanteellisia ja kuonaantuneita kappaleita. (Fyndnr. 99772)

X=148 Y=555

Kerros: turvekerros

680. Palanutta savea, 4 kpl 9,2 g
(Fyndnr. 99780)

X=148 Y=555

Kerros: 1

681. Palanut savi 0,3 g
Kappale on kuonaantunut. (Fyndnr. 99781)

X=148 Y=561

Kerros: 1

682. Palanutta savea, 3 kpl 8,2 g
Joukossa on painanteellisia kappaleita. (Fyndnr. 99782)

X=148 Y=562

Kerros: peltomulta

683. Palanutta savea, 5 kpl 7,6 g
Yksi kappaleista on painanteellinen. (Fyndnr. 99783)

Kerros: 1

684. Palanutta savea, 9 kpl 13,9 g
Joukossa on osin kuonaantuneita ja resenttejä kappaleita.. (Fyndnr. 99784)

Kerros: 2

685. Palanutta savea, 5 kpl 20,5 g
Joukossa on painanteellisia ja resenttejä kappaleita. (Fyndnr. 99785)

X=148 Y=563

Kerros: peltomulta

686. Palanutta savea, 2 kpl 4,6 g
Toinen kappaleista on kuonaantunut ja painanteellinen. (Fyndnr. 99786)

Kerros: 1

687. Palanutta savea, 4 kpl 6,2 g
Joukossa on osin kuonaantuneita ja resenttejä kappaleita. (Fyndnr. 99787)

X=148 Y=563

Kerros: 2

688. Palanutta savea, 7kpl 2,5 g
Yksi kappaleista on mahdollisesti resentti. (Fyndnr. 99788)

X=148 Y=570

Kerros: peltomulta

689. Palanutta savea, 5 kpl 22,8 g
Joukossa on painanteellinen ja kuonaantuneita kappaleita. (Fyndnr. 99789)

Kerros: 1

690. Palanutta savea, 9 kpl 50,0 g
Joukossa on painanteellisia ja kuonaantuneita kappaleita. (Fyndnr. 99790)

Kerros: 3

691. Palanutta savea, 7 kpl 10,5 g
Joukossa on painanteellisia ja kuonaantuneita kappaleita.. (Fyndnr. 99791)

Kerros: 4

692. Palanutta savea, 3 kpl 6,9 g
Joukossa on painanteellisia ja osin kuonaantunut kappale. (Fyndnr. 99792)

X=148 Y=571

Kerros: peltomulta

693. Palanut savi 6,7 g
Kappale on kuonaantunut ja painanteellinen. (Fyndnr. 99793)

Kerros: 1

694. Palanutta savea, 8 kpl 53,0 g
Joukossa on painanteellisia ja osin kuonaantuneita kappaleita. (Fyndnr. 99794)

X=148 Y=571**Kerros: 2**

695. Palanutta savea, 10 kpl 23,9 g
Joukossa on painanteellisia ja kuonaantuneita kappaleita. (Fyndnr. 99795)

Kerros: 3

696. Palanutta savea, 5 kpl 6,5 g
Yksi kappaleista on kuonaantunut. (Fyndnr. 99796)

Kerros: 4

697. Palanut savi 6,9 g
Kappale on kuonaantunut. (Fyndnr. 99797)

Kerros: 5

698. Palanut savi 18,3 g
Kappale on kuonaantunut. (Fyndnr. 99798)

X=148 Y=572**Kerros: 2**

699. Palanutta savea, 5 kpl 14,5 g
Joukossa on painanteellisia ja kuonaantuneita kappaleita. (Fyndnr. 99799)

Kerros: 5

700. Palanutta savea, 3 kpl 9,8 g
Yksi kappaleista on kuonaantunut. (Fyndnr. 99800)

Kerros: 6

701. Palanut savi 12,7 g
Kappale on kuonaantunut ja painanteellinen. (Fyndnr. 99801)

Konteksti: 10460

702. Palanutta savea, 2 kpl 1,5 g
Toinen kappaleista on kuonaantunut. (Fyndnr. 99802)

X=149 Y=561**Kerros: peltomulta**

703. Palanutta savea, 10 kpl 39,7 g
 Joukossa on painanteellisia ja osin kuonaantuneita kappaleita. (Fyndnr. 99803)

Kerros: 1

704. Palanutta savea, 6 kpl 37,0 g
 Joukossa on kuonaantuneita kappaleita. (Fyndnr. 99804)

X=149 Y=562**Kerros: peltomulta**

705. Palanutta savea, 5 kpl 63,9 g
 Joukossa on painanteellisia ja kuonaantuneita kappaleita. (Fyndnr. 99805)

Kerros: 1

706. Palanutta savea, 2 kpl 2,4 g
 Toinen kappaleista on kuonaantunut. (Fyndnr. 99806)

Kerros: 2

707. Palanut savi 1,8 g
 (Fyndnr. 99807)

X=149 Y=563**Kerros: peltomulta**

708. Palanut savi 35,2 g
 Kappale on painanteellinen ja mahdollisesti resentti. (Fyndnr. 99808)

Kerros: 2

709. Palanutta savea, 5 kpl 10,5 g
 Yksi kappaleista on kuonaantunut. (Fyndnr. 99809)

X=149 Y=570**Kerros: 1**

710. Palanutta savea, 4 kpl 12,8 g
Joukossa on kuonaantuneita kappaleita. (Fyndnr. 99810)

Kerros: 2

711. Palanutta savea, 2 kpl 3,7 g
(Fyndnr. 99811)

X=149 Y=571**Kerros: peltomulta**

712. Palanutta savea, 3 kpl 40,6 g
Joukossa on yksi resentti sekä kuonaantuneita kappaleita. (Fyndnr. 99812)

Kerros: 1

713. Palanutta savea, 4 kpl 8,9 g
Joukossa on kuonaantunut kappale. (Fyndnr. 99813)

Kerros: 3

714. Palanut savi 1,9 g
(Fyndnr. 99814)

X=150 Y=561**Kerros: peltomulta**

715. Palanut savi 18,5 g
Kappale on kuonaantunut. (Fyndnr. 99815)

X=150 Y=562**Kerros: peltomulta**

716. Palanutta savea, 17 kpl 38,0 g
Joukossa on resenttejä ja kuonaantuneita kappaleita. (Fyndnr. 99816)

X=150 Y=562

Kerros: 1

717. Palanutta savea, 2 kpl 8,6 g
(Fyndnr. 99817)

Kerros: 2

718. Palanutta savea, 2 kpl 13,5 g
Toinen kappaleista on painanteellinen. (Fyndnr. 99818)

X=150 Y=563

Kerros: peltomulta

719. Palanutta savea, 17 kpl 27,7 g
Joukossa on painanteellisia ja kuonaantuneita kappaleita. (Fyndnr. 99819)

Kerros: 1

720. Palanutta savea, 6 kpl 24,2 g
Joukossa on kuonaantuneita kappaleita. (Fyndnr. 99820)

Kerros: 2

721. Palanut savi 0,8 g
(Fyndnr. 99821)

Konteksti: 10500 Kerros: 3

722. Palanut savi 1,2 g
(Fyndnr. 99822)

Konteksti: 10500

723. Palanutta savea, 2 kpl 49,1 g
Kappaleet ovat kuonaantuneita ja osin painanteellisia kappaleita. (Fyndnr. 99823)

X=150 Y=564

Kerros: peltomulta

724. Palanutta savea, 12 kpl 20,0 g
Joukossa on painanteellisia ja resenttejä kappaleita. (Fyndnr. 99824)

X=150 Y=564

Kerros: 1

725. Palanutta savea, 8 kpl 17,9 g
Joukossa on painanteellisia ja kuonaantuneita kappaleita. (Fyndnr. 99825)

Kerros: 2

726. Palanutta savea, 8 kpl 12,1 g
Joukossa on painanteellisia ja kuonaantuneita kappaleita. (Fyndnr. 99826)

Konteksti: 10200

727. Palanutta savea, 20 kpl 183,3 g
Kappaleet ovat kuonaantuneita ja osin painanteellisia. (Fyndnr. 99827)

X=150 Y=565

Kerros: 1

728. Palanutta savea, 4 kpl 15,3 g
Joukossa on painanteellisia ja yksi kuonaantunut kappale. (Fyndnr. 99828)

Kerros: 2

729. Palanutta savea, 2 kpl 8,9 g
Kappaleet ovat osin kuonaantuneita ja toinen on painanteellinen. (Fyndnr. 99829)

Kerros: 3

730. Palanutta savea, 5 kpl 5,8 g
(Fyndnr. 99830)

Konteksti: 10200

731. Palanutta savea, 3 kpl 4,1 g
Joukossa on kuonaantuneita kappaleita. (Fyndnr. 99831)

Konteksti: 10200, profiilista

732. Palanut savi 26,2 g
Kappale on painanteellinen ja kuonaantunut. (Fyndnr. 99832)

X=150 Y=566**Kerros: peltomulta**

733. Palanutta savea, 5 kpl 15,8 g
Joukossa on painanteellisia ja kuonaantuneita kappaleita. (Fyndnr. 99833)

Kerros: 1

734. Palanutta savea, 8 kpl 14,3 g
Joukossa on painanteellisia ja kuonaantuneita kappaleita. (Fyndnr. 99834)

Kerros: 2

735. Palanutta savea, 14 kpl 68,6 g
Joukossa on painanteellisia, resenttejä sekä kuonaantuneita kappaleita.
(Fyndnr. 99835)

X=150 Y=567**Kerros: peltomulta**

705. Palanutta savea, 7 kpl 52,3 g
Joukossa on painanteellisia, resenttejä sekä kuonaantuneita kappaleita.
(Fyndnr. 99805)

Kerros: 1

737. Palanutta savea, 15 kpl 21,1 g
Kappaleet ovat kuonaantuneita. (Fyndnr. 99837)

Kerros: 2

738. Palanutta savea, 4 kpl 9,8 g
Yksi kappaleista on kuonaantunut. (Fyndnr. 99838)

Kerros: 3

739. Palanutta savea, 2 kpl 9,1 g
(Fyndnr. 99839)

X=150 Y=568**Kerros: peltomulta**

740. Palanutta savea, 4 kpl 6,3 g

1999

KM 31853

VÖYRI PÖRNULBACKEN

KM 31853

Joukossa on painanteellisia ja kuonaantuneita kappaleita. (Fyndnr. 99840)

X=150 Y=568

Kerros: 1

741. Palanutta savea, 13 kpl 21,5 g
Joukossa on painanteellisia, resenttejä sekä kuonaantuneita kappaleita.
(Fyndnr. 99841)

Kerros: 2

742. Palanutta savea, 3 kpl 27,0 g
Kappaleet ovat painanteellisia ja kuonaantuneita. (Fyndnr. 99842)

X=150 Y=569

Kerros: peltomulta

743. Palanutta savea, 9 kpl 53,4 g
Joukossa on painanteellisia, resenttejä sekä kuonaantuneita kappaleita.
(Fyndnr. 99843)

Kerros: 1

744. Palanutta savea, 10 kpl 25,7 g
Joukossa on resenttejä ja kuonaantuneita kappaleita. (Fyndnr. 99844)

Kerros: 2

745. Palanutta savea, 3 kpl 7,7 g
Toinen kappaleista on kuonaantunut. (Fyndnr. 99845)

X=150 Y=570

Kerros: peltomulta

746. Palanutta savea, 9 kpl 25,2 g
Joukossa on painanteellisia, resenttejä sekä kuonaantuneita kappaleita.
(Fyndnr. 99846)

Kerros: 1

747. Palanutta savea, 4 kpl 8,6 g
Suurelta osin kuonaantuneita kappaleita. (Fyndnr. 99847)

X=150 Y=571**Kerros: peltomulta**748. Palanutta savea, 7 kpl

74,2 g

Joukossa on painanteellisia, resentejä ja kuonaantuneita kappaleita.
(Fyndnr. 99848)

Kerros: 1749. Palanutta savea, 4 kpl

16,3 g

Kappaleet ovat painanteellisia ja kuonaantuneita. (Fyndnr. 99849)

X=151 Y=563**Kerros: peltomulta**750. Palanutta savea, 5 kpl

13,5 g

Kappaleet ovat painanteellisia ja kuonaantuneita. (Fyndnr. 99850)

Kerros: 3751. Palanutta savea, 2 kpl

9,3 g

Joukossa on painanteellisia kappaleita. (Fyndnr. 99851)

X=151 Y=564**Kerros: peltomulta**752. Palanut savi

1,6 g

Joukossa on painanteellisia ja kuonaantuneita kappaleita. (Fyndnr. 99852)

Kerros: 1753. Palanut savi

1,4 g

Kappale on kuonaantunut. (Fyndnr. 99853)

Kerros: 2754. Palanut savi

11,1 g

Kappale on painanteellinen ja kuonaantunut. (Fyndnr. 99854)

X=151 Y=565

Kerros: peltomulta

755. Palanutta savea, 3 kpl 7,9 g
Joukossa on kuonaantunut kappale. (Fyndnr. 99855)

Konteksti: 10200

756. Palanutta savea, 23 kpl 23,7 g
Joukossa on painanteellisia ja kuonaantuneita kappaleita. (Fyndnr. 99856)

X=151 Y=566

Kerros: peltomulta

757. Palanutta savea, 2 kpl 3,4 g
Toinen kappaleista on painanteellinen ja kuonaantunut. (Fyndnr. 99857)

Kerros: 1

758. Palanutta savea, 4 kpl 6,1 g
(Fyndnr. 99858)

Kerros: 2

759. Palanutta savea, 3 kpl 23,2 g
Joukossa on painanteellisia ja kuonaantuneita kappaleita. (Fyndnr. 99859)

X=151 Y=567

Kerros: peltomulta

760. Palanut savi 0,3 g
(Fyndnr. 99860)

Kerros: 1

761. Palanutta savea, 8 kpl 38,5 g
Joukossa on painanteellisia ja kuonaantuneita kappaleita. (Fyndnr. 99861)

Kerros: 2

762. Palanutta savea, 9 kpl 13,3 g
Kappaleet ovat kuonaantuneita. (Fyndnr. 99862)

X=151 Y=568**Kerros: peltomulta**

763. Palanutta savea, 3 kpl 6,8 g
Kappaleet ovat kuonaantuneita. (Fyndnr. 99863)

Kerros: 1

764. Palanutta savea, 11 kpl 26,6 g
Kappaleet ovat kuonaantuneita. joukossa on resenttejä kappaleita.
(Fyndnr. 99864)

Kerros: 2

765. Palanutta savea, 2 kpl 4,4 g
Kappaleet ovat kuonaantuneita. (Fyndnr. 99865)

Kerros: 3

766. Palanut savi 18,5 g
Kappale on painanteellinen ja kuonaantunut. (Fyndnr. 99866)

X=151 Y=569**Kerros: 1**

767. Palanutta savea, 13 kpl 30,8 g
Kappaleet ovat osin kuonaantuneita. (Fyndnr. 99867)

X=151 Y=570**Kerros: 1**

768. Palanutta savea, 2 kpl 5,7 g
Kappaleet ovat kuonaantuneita. (Fyndnr. 99868)

Kerros: 2

769. Palanutta savea, 2 kpl 0,7 g
(Fyndnr. 99869)

X=151 Y=571

Kerros: peltomulta

770. Palanut savi

0,1 g

Kappale on kuonaantuneita. (Fyndnr. 99870)

X=152 Y=564

Kerros: peltomulta

771. Palanutta savea, 9 kpl

14,7 g

(Fyndnr. 99871)

Kerros: 1

772. Palanutta savea, 4 kpl

13,8 g

Kappaleet ovat osin kuonaantuneita. (Fyndnr. 99872)

Kerros: 2

773. Palanutta savea, 6 kpl

93,6 g

Joukossa on resentejä kappaleita. (Fyndnr. 99873)

Kerros: 3

774. Palanutta savea, 2 kpl

21,4 g

Kappaleet ovat osin painanteellisia ja kuonaantuneita. (Fyndnr. 99874)

Konteksti: 10200

775. Palanut savi

1,1 g

Kappale on kuonaantunut. (Fyndnr. 99875)

Konteksti: 10200, kuopan keskeltä

776. Palanut savi

1,0 g

Kappale on kuonaantunut. (Fyndnr. 99876)

X=152 Y=565

Kerros: 2

777. Palanutta savea, 2 kpl

5,5 g

Kappaleet ovat kuonaantuneita. (Fyndnr. 99877)

X=152 Y=565**Konteksti: 10200**

778. Palanutta savea, 44 kpl 62,2 g
 Joukossa on painanteellisia kappaleita ja suurin osa kappaleista on kuonaantuneita. (Fyndnr. 99878)

X=152 Y=565,5**Konteksti: 10200**

779. Palanutta savea, 4 kpl 4,1 g
 Kappaleet ovat kuonaantuneita. (Fyndnr. 99879)

X=152 Y=566**Kerros: 2**

780. Palanutta savea, 7 kpl 31,4 g
 Joukossa on painanteellisia kappaleita ja kappaleet ovat kuonaantuneita. (Fyndnr. 99880)

Alue S**X=194 Y=449****Konteksti: 10720 Kerros: RN1**

781. Palanutta savea, 203 kpl 2280,1 g
 Kappaleet suurelta osin resenttejä; joukossa on painanteellisia kappaleita. (Fyndnr. 99881)

X=196 Y=449**Konteksti: 10720 Kerros: RN1**

782. Palanutta savea, 2812 kpl 3859,2 g
 Joukossa on painanteellisia kappaleita. (Fyndnr. 99882)

X=197 Y=449**Konteksti: 10720 Kerros: RN1**

783. Palanutta savea, 44 kpl 59,0 g
 Joukossa on painanteellisia ja resenttejä kappaleita. (Fyndnr. 99883)

X=198 Y=447

Kerros: RN1, kivikerroksen alta

784. Palanutta savea, 8 kpl 74,1 g
Joukossa on painanteellisia ja resenttejä kappaleita. (Fyndnr. 99884)

X=198 Y=449

Konteksti: 10720 Kerros: RN1

785. Palanutta savea, 6 kpl 20,6 g
Joukossa on painanteellisia kappaleita. (Fyndnr. 99885)

X=199 Y=447

Konteksti: 10720 Kerros: RN2, kivikerroksen alta

786. Palanutta savea, 15 kpl 66,8 g
Joukossa on painanteellisia ja resenttejä kappaleita. (Fyndnr. 99886)

X=199 Y=448

Kerros: RN2, kivikerroksen alta

787. Palanutta savea, 3 kpl 3,3 g
Joukossa on painanteellisia kappaleita. (Fyndnr. 99887)

X=199 Y=449

Kerros: RN1, 0-15 cm

788. Palanutta savea, 3 kpl 6,6 g
Joukossa on painanteellisia kappaleita. (Fyndnr. 99888)

X=200 Y=449

Konteksti: 10720 Kerros: RN1

789. Palanutta savea, 15 kpl 36,2 g
Joukossa on painanteellisia ja resenttejä kappaleita. (Fyndnr. 99889)

Alue B**X=270 Y=523****Kerros: peltomulta**

790. Palanutta savea, 43 kpl 149,7 g
Joukossa on painanteellisia ja resenttejä kappaleita. (Fyndnr. 99890)

X=271 Y=523**Kerros: peltomulta**

791. Palanutta savea, 42 kpl 48,8 g
Joukossa on painanteellisia ja osin kuonaantuneita kappaleita. (Fyndnr. 99891)

X=272 Y=523**Kerros: peltomulta**

792. Palanutta savea, 145 kpl 140,4 g
Joukossa on painanteellisia ja resenttejä kappaleita. (Fyndnr. 99892)

X=273 Y=523**Kerros: peltomulta**

793. Palanutta savea, 165 kpl 173,0 g
Joukossa on painanteellisia, osin kuonaantuneita ja resenttejä kappaleita. (Fyndnr. 99893)

Kerros: 1

794. Palanutta savea, 2 kpl 0,8 g
Joukossa on painanteellisia kappaleita. (Fyndnr. 99894)

Kerros: 2

795. Palanut savi 4,2 g
(Fyndnr. 99895)

X=274 Y=523

Kerros: peltomulta

796. Palanutta savea, 15 kpl 61,2 g
 Joukossa on painanteellisia ja osin kuonaantuneita kappaleita. (Fyndnr. 99896)

Kerros: 1

797. Palanut savi 2,8 g
 Kappale on painanteellinen ja kuonaantunut. (Fyndnr. 99897)

Kerros: 2

798. Palanut savi 0,4 g
 (Fyndnr. 99898)

X=275 Y=523

Kerros: peltomulta

799. Palanutta savea, 96 kpl 245,5 g
 Joukossa on painanteellisia, osin kuonaantuneita ja resentejä kappaleita. (Fyndnr. 99899)

Kerros: 1

800. Palanutta savea, 10 kpl 12,6 g
 Joukossa on painanteellisia ja osin kuonaantuneita kappaleita. (Fyndnr. 99900)

Kerros: 2

801. Palanutta savea, 4 kpl 8,8 g
 (Fyndnr. 99901)

X=276 Y=523

Kerros: peltomulta

802. Palanutta savea, 6 kpl 59,4 g
 Joukossa on painanteellisia ja kuonaantuneita kappaleita. Osa mahdollisesti resentejä. (Fyndnr. 99902)

X=276,06 Y=523,71 Z= 18,62

803. Palanut savi

230,7 g

Kappale on painanteellinen ja resentti. (Fyndnr. 99903)

X=276,1 Y=523,2

Kerros: 3

804. Palanutta savea, 3 kpl

18,6 g

Kappaleet ovat painanteellisia ja resenttejä. (Fyndnr. 99904)

Rautakuonat

Alue 1

X=115 Y=506

Kerros: peltomulta

805. Rautakuonaa, 22 kpl

55,3 g

(Fyndnr. 990905)

X=115 Y=507

Kerros: peltomulta

806. Rautakuonaa, 5 kpl

10,4 g

(Fyndnr. 990906)

X=115 Y=508

Kerros: peltomulta

807. Rautakuonaa, 3 kpl

18,0 g

Yksi kappaleista on painanteellinen. (Fyndnr. 990907)

X=116 Y=506

Kerros: peltomulta

808. Rautakuonaa, 14 kpl

44,2 g

(Fyndnr. 990908)

X=116 Y=507

Kerros: peltomulta

<u>809. Rautakuonaa</u> , 8 kpl (Fyndnr. 990909)	64,7 g
-----------------------------------------------------	--------

X=116 Y=508

Kerros: peltomulta

<u>810. Rautakuonaa</u> , 3 kpl (Fyndnr. 990910).	14,7 g
------------------------------------------------------	--------

X=117 Y=506

Kerros: peltomulta

<u>811. Rautakuonaa</u> , 24 kpl (Fyndnr. 990911)	38,6 g
------------------------------------------------------	--------

X=117 Y=506

Konteksti: 9160 Kerros: RN1

<u>812. Rautakuona</u> (Fyndnr. 990912)	1,5 g
--------------------------------------------	-------

Konteksti: 9160 Kerros: RN2

<u>813. Rautakuona</u> (Fyndnr. 990913)	7,6 g
--------------------------------------------	-------

X=117 Y=508

Kerros: peltomulta

<u>814. Rautakuonaa</u> , 3 kpl (Fyndnr. 990914)	4,1 g
-----------------------------------------------------	-------

X=117 Y=509

Kerros: peltomulta

<u>815. Rautakuonaa</u> , 4 kpl (Fyndnr. 990915)	41,9 g
-----------------------------------------------------	--------

X=117 Y=510

Kerros: peltomulta

816. Rautakuona 1,7 g
(Fyndnr. 990916)

X=117,1 Y=510,4

Konteksti:9080, pohjoisosa

817. Rautakuona 2,1 g
(Fyndnr. 990917)

X=117,4 Y=510,6

Konteksti: 9060, eteläosa

818. Rautakuona 1,8 g
(Fyndnr. 990918)

X=117,4 Y=511

Konteksti: 9060, itäosa, profiili 2

819. Rautakuonaa, 4 kpl 8,9 g
(Fyndnr. 990919)

X=118 Y=506

Kerros: peltomulta

820. Rautakuonaa, 15 kpl 58,3 g
(Fyndnr. 990920)

Konteksti: 6520 Kerros: RN1, länsiosa

821. Rautakuonaa, 3 kpl 8,3 g
(Fyndnr. 990921)

X=118 Y=507

Kerros: peltomulta

822. Rautakuonaa, 9 kpl 18,4 g
(Fyndnr. 990922)

X=118 Y=508

Kerros: peltomulta

823. Rautakuonaa, 12 kpl 32,1 g
(Fyndnr. 990923)

X=118,8 Y=508,8

Konteksti: 6520, itäosa

824. Rautakuonaa, 13 kpl 13,3 g
(Fyndnr. 990924)

X=118 Y=509

Kerros: peltomulta

825. Rautakuonaa, 4 kpl 18,6 g
(Fyndnr. 990925)

X=118,2 Y=509,2

Konteksti: 6520, kaakkoispuoli

826. Rautakuonaa, 13 kpl 33,1 g
(Fyndnr. 990926)

X=118 Y=510

Kerros: peltomulta

827. Rautakuonaa, 12 kpl 48,4 g
(Fyndnr. 990927)

X=118 Y=511

Kerros: peltomulta

828. Rautakuonaa, 8 kpl 64,6 g
Joukossa on painanteellisia kappaleita. (Fyndnr. 990928)

X=118 Y=512**Kerros: peltomulta**

829. Rautakuonaa, 12 kpl 35,0 g
(Fyndnr. 990929)

X=119 Y=505

830. Rautakuona 1,5 g
(Fyndnr. 990930)

X=119 Y=506**Kerros: peltomulta**

831. Rautakuonaa, 11 kpl 59,4 g
(Fyndnr. 990931)

Konteksti: 9180, eteläpuoli

832. Rautakuona 15,4 g
(Fyndnr. 990932)

X=119 Y=507**Kerros: peltomulta**

833. Rautakuonaa, 8 kpl 15,3 g
(Fyndnr. 990933)

X=119 Y=508**Kerros: peltomulta**

834. Rautakuonaa, 4 kpl 9,1 g
(Fyndnr. 990934)

X=119,4 Y=508,1**Konteksti: 6520, pohjoisosa**

835. Rautakuonaa, 10 kpl 10,2 g
(Fyndnr. 990935)

X=120 Y=506

Kerros: peltomulta

836. Rautakuonaa, 2 kpl 5,3 g
(Fyndnr. 990936)

X=120 Y=507

Kerros: peltomulta

837. Rautakuonaa, 31 kpl 53,1 g
(Fyndnr. 990937)

X=120,9 Y=507,9

Konteksti: 9000, pohjoisosa

838. Rautakuonaa, 5 kpl 4,8 g
(Fyndnr. 990938)

X=120 Y=508

Kerros: peltomulta

839. Rautakuonaa, 34 kpl 97,0 g
(Fyndnr. 990939)

X=120,6 Y=508

Konteksti: 9000

840. Rautakuonaa, 28 kpl 37,5 g
(Fyndnr. 990940)

X=121 Y=506

Kerros: peltomulta

841. Rautakuonaa, 4 kpl 5,9 g
(Fyndnr. 990941)

X=121 Y=507**Kerros: peltomulta**

842. Rautakuonaa, 9 kpl 18,5 g
(Fyndnr. 990942)

X=121 Y=508**Kerros: peltomulta**

843. Rautakuonaa, 32 kpl 70,0 g
(Fyndnr. 990943)

X=122 Y=506**Kerros: peltomulta**

844. Rautakuonaa, 11 kpl 25,5 g
(Fyndnr. 990944)

X=122 Y=507**Kerros: peltomulta**

845. Rautakuonaa, 2 kpl 4,8 g
(Fyndnr. 990945)

X=122 Y=508**Kerros: peltomulta**

846. Rautakuonaa, 3 kpl 6,0 g
(Fyndnr. 990946)

X=123 Y=505**Kerros: peltomulta**

847. Rautakuonaa, 4 kpl 14,2 g
(Fyndnr. 990947)

X=123 Y=508

Kerros: peltomulta

848. Rautakuonaa, 6 kpl 5,6 g
(Fyndnr. 990948)

X=124 Y=508

Kerros: peltomulta

849. Rautakuonaa, 7 kpl 26,9 g
(Fyndnr. 990949)

X=125 Y=509

Kerros: peltomulta

850. Rautakuonaa, 2 kpl 5,9 g
(Fyndnr. 990950)

X=126 Y=509

Kerros: peltomulta

851. Rautakuona 1,6 g
(Fyndnr. 990951)

X=126 Y=510

Kerros: peltomulta

852. Rautakuona 0,7 g
(Fyndnr. 990952)

X=126 Y=510

Kerros: 1

853. Rautakuona 5,7 g
(Fyndnr. 990953)

X=126 Y=512

854. Rautakuona 4,2 g
(Fyndnr. 990954)

X=126,6 Y=513

Konteksti: 8900, eteläosa

855. Rautakuona 0,3 g
(Fyndnr. 990955)

X=126 Y=514

Kerros: peltomulta

856. Rautakuonaa, 2 kpl 2,0 g
(Fyndnr. 990956)

X=126-127 Y=507

Kerros: peltomulta

857. Rautakuonaa, 75 kpl 282,8 g
(Fyndnr. 990957)

X=127 Y=512

Kerros: peltomulta

858. Rautakuonaa, 2 kpl 7,3 g
(Fyndnr. 990958)

X=127 Y=513

Kerros: peltomulta

859. Rautakuonaa, 3 kpl 37,4 g
(Fyndnr. 990959)

X=127 Y=514

Kerros: peltomulta

860. Rautakuona 2,2 g
(Fyndnr. 990960)

X=128 Y=510

Kerros: peltomulta

861. Rautakuonaa, 2 kpl 4,6 g
(Fyndnr. 990961)

X=128 Y=511

Kerros: peltomulta

862. Rautakuonaa, 5 kpl 19,8 g
(Fyndnr. 990962)

X=128 Y=513

Kerros: peltomulta

863. Rautakuonaa, 10 kpl 200,5 g
(Fyndnr. 990963)

X=128 Y=514

Kerros: peltomulta

864. Rautakuona 25,3 g
(Fyndnr. 990964)

X=129 Y=507

Kerros: peltomulta

865. Rautakuonaa, 4 kpl 22,1 g
(Fyndnr. 990965)

Konteksti: 8800 Kerros: 1

866. Rautakuona 3,0 g
(Fyndnr. 990966)

Konteksti: 8740

867. Rautakuonaa, 5 kpl 9,1 g
(Fyndnr. 990967)

X=129,5 Y=507,3

Konteksti: 8700

868. Rautakuonaa, 7 kpl 45,7 g
(Fyndnr. 990968)

X=129 Y=508

Konteksti: 8720 Kerros: peltomulta

869. Rautakuonaa, 14 kpl 91,2 g
(Fyndnr. 990969)

Kerros: RN1

870. Rautakuonaa, 4 kpl 8,4 g
(Fyndnr. 990970)

Kerros: RN1, eteläpuoli

871. Rautakuonaa, 2 kpl 14,5 g
(Fyndnr. 990971)

X=129 Y=509

Kerros: peltomulta

872. Rautakuonaa, 5 kpl 209,8 g
(Fyndnr. 990972)

Kerros: peltomulta, eteläpuoli

873. Rautakuona 6,1 g
(Fyndnr. 990973)

Kerros: peltomulta, pohjoispuoli

874. Rautakuona 22,6 g
(Fyndnr. 990974)

X=129,7 Y=509,6

Kerros: peltomulta

875. Rautakuona 6,8 g

1999

KM 31853

VÖYRI PÖRNULLBACKEN

KM 31853

(Fyndnr. 990975)

X=129,3 Y=509,6

Kerros: peltomulta, läheltä eteläistä kiveä

876. Rautakuonaa, 2 kpl 207,1 g
(Fyndnr. 990976)

X=129 Y=509

Konteksti: 8720 Kerros: RN1, laakakiven alta

877. Rautakuona 1,7 g
(Fyndnr. 990977)

Konteksti: 8720 Kerros: RN2

878. Rautakuona 8,0 g
(Fyndnr. 990978)

Konteksti: 8720 Kerros: RN2, koilliskulma

879. Rautakuona 4,4 g
(Fyndnr. 990979)

X=129 Y=510

Kerros: peltomulta

880. Rautakuona 1,9 g
(Fyndnr. 990980)

Kerros: peltomulta

881. Rautakuona 3,1 g
(Fyndnr. 990981)

Kerros: RN1

882. Rautakuonaa, 4 kpl 907,2 g
(Fyndnr. 990982)

Kerros: RN2

883. Rautakuonaa, 4 kpl 61,8 g
(Fyndnr. 990983)

X=129 Y=513**Kerros: peltomulta**

884. Rautakuonaa, 4 kpl 49,2 g
(Fyndnr. 990984)

X=129 Y=514**Kerros: peltomulta**

885. Rautakuonaa, 3 kpl 44,1 g
(Fyndnr. 990985)

X=130 Y=506**Kerros: peltomulta**

886. Rautakuonaa, 9 kpl 22,1 g
(Fyndnr. 990986)

Kerros: RN1

887. Rautakuonaa, 2 kpl 10,4 g
(Fyndnr. 990987)

X=130 Y=507**Kerros: peltomulta**

888. Rautakuonaa, 8 kpl 52,7 g
(Fyndnr. 990988)

X=130 Y=508**Kerros: peltomulta**

889. Rautakuona 1,5 g
(Fyndnr. 990989)

Kerros: RN1

890. Rautakuonaa, 33 kpl 382,6 g
(Fyndnr. 990990)

X=130 Y=509**Kerros: peltomulta**

891. Rautakuona 0,7 g
(Fyndnr. 990991)

Kerros: RN1

892. Rautakuona 6,3 g
(Fyndnr. 990992)

Konteksti: 8720**Kerros: RN1, kiven kaakkoispuolelta**

893. Rautakuona 2,8 g
(Fyndnr. 990993)

X=130 Y=510**Kerros: RN1**

894. Rautakuona 11,2 g
(Fyndnr. 990994)

X=130 Y=514**Kerros: peltomulta**

895. Rautakuona 4,4 g
(Fyndnr. 990995)

X=131 Y=507**Kerros: peltomulta**

896. Rautakuona 4,6 g
(Fyndnr. 990996)

X=131 Y=508**Kerros: peltomulta**

897. Rautakuonaa, 2 kpl 7,3 g
(Fyndnr. 990997)

X=131 Y=508

Kerros: RN1

898. Rautakuona 1,2 g
(Fyndnr. 990998)

X=131 Y=510

Kerros: peltomulta

899. Rautakuonaa, 3 kpl 6,8 g
(Fyndnr. 990999)

X=131 Y=513

Kerros: peltomulta

900. Rautakuona 5,9 g
(Fyndnr. 991000)

X=132 Y=510

Kerros: peltomulta

901. Rautakuonaa, 2 kpl 7,9 g
(Fyndnr. 991001)

X=132 Y=511

Konteksti: 8640 Kerros: RN1

902. Rautakuona 6,0 g
(Fyndnr. 991002)

X=132 Y=512

Kerros: peltomulta

903. Rautakuonaa, 3 kpl 21,4 g
(Fyndnr. 991003)

X=132 Y=512**Konteksti: 8640****Kerros: RN1, eteläpuoli profiilin 2 jälkeen**904. Rautakuona
(Fyndnr. 991004)

10,2 g

X=133 Y=511**Kerros: peltomulta**905. Rautakuonaa, 2 kpl
(Fyndnr. 991005)

5,7 g

X=135 Y=534**Kerros: peltomulta**906. Rautakuonaa, 3 kpl
(Fyndnr. 991006)

3,1 g

Kerros: RN1907. Rautakuona
(Fyndnr. 991007)

1,4 g

X=135 Y=535**Kerros: peltomulta**908. Rautakuonaa, 5 kpl
(Fyndnr. 991008)

3,8 g

Kerros:RN1909. Rautakuonaa, 5 kpl
(Fyndnr. 991009)

50,0 g

X=135 Y=544**Kerros: peltomulta**910. Rautakuona
(Fyndnr. 991010)

2,1 g

X=135 Y=546

911. Rautakuona 2,2 g
(Fyndnr. 991011)

X=136 Y=533

Kerros: peltomulta

912. Rautakuonaa, 2 kpl 2,9 g
(Fyndnr. 991012)

Kerros: RN1

913. Rautakuona 2,0 g
(Fyndnr. 991013)

X=136 Y=534

Kerros: peltomulta

914. Rautakuonaa, 2 kpl 6,3 g
(Fyndnr. 991014)

Konteksti: 6940 Kerros: RN1

915. Rautakuona 5,0 g
(Fyndnr. 991015)

X=136 Y=535

Kerros: peltomulta

916. Rautakuonaa, 2 kpl 2,9 g
(Fyndnr. 991016)

X=137 Y=533

Kerros: RN1

917. Rautakuona 41,0 g
(Fyndnr. 991017)

X=137 Y=534

Konteksti: 6940

Kerros: RN1

918. Rautakuonaa, 2 kpl
(Fyndnr. 991018)

33,7 g

X=137 Y=536

Kerros: peltomulta

919. Rautakuonaa, 2 kpl
(Fyndnr. 991019)

13,7 g

X=137 Y=544

Kerros: peltomulta

920. Rautakuonaa, 2 kpl
(Fyndnr. 991020)

19,9 g

X=137 Y=545

Kerros: peltomulta

921. Rautakuona
(Fyndnr. 991021)

14,5 g

X=138 Y=533

Kerros: peltomulta

922. Rautakuona
(Fyndnr. 991022)

2,6 g

Kerros: RN1

923. Rautakuona
(Fyndnr. 991023)

1,6 g

X=138 Y=535

Kerros: peltomulta

924. Rautakuona
(Fyndnr. 991024)

7,4 g

X=138 Y=542

Kerros: RN1

925. Rautakuona 30,0 g
(Fyndnr. 991025)

X=138 Y=546

Konteksti: 9440

926. Rautakuona 18,4 g
(Fyndnr. 991026)

X=139 Y=536

Kerros: peltomulta

927. Rautakuona 15,6 g
(Fyndnr. 991027)

X=139 Y=544

Kerros: peltomulta

928. Rautakuona 3,1 g
(Fyndnr. 991028)

X=140 Y=542

Kerros: peltomulta

929. Rautakuona 7,6 g
(Fyndnr. 991029)

X=141 Y=541

Kerros: peltomulta

930. Rautakuonaa, 2 kpl 12,2 g
(Fyndnr. 991030)

X=141 Y=541

Kerros: RN1

931. Rautakuona 2,5 g
(Fyndnr. 991031)

X=141 Y=542

Kerros: peltomulta

932. Rautakuonaa, 2 kpl 35,0 g
(Fyndnr. 991032)

Kerros: RN1

933. Rautakuona 22,9 g
(Fyndnr. 991033)

X=142 Y=532

Konteksti: 6940 Kerros: RN1

934. Rautakuona 1,6 g
(Fyndnr. 991034)

X=142 Y=533

Kerros: peltomulta

935. Rautakuonaa, 3 kpl 8,7 g
(Fyndnr. 991035)

X=142 Y=534

Kerros: peltomulta

936. Rautakuonaa, 3 kpl 9,4 g
(Fyndnr. 991036)

X=142 Y=536

Kerros: peltomulta

937. Rautakuona 6,8 g
(Fyndnr. 991037)

X=142 Y=537

Kerros: peltomulta

938. Rautakuonaa, 3 kpl 3,5g
(Fyndnr. 991038)

X=142 Y=539

Kerros: peltomulta

939. Rautakuona 7,8 g
(Fyndnr. 991039)

Konteksti: 9700 Kerros: RN1

940. Rautakuona 9,5 g
(Fyndnr. 991040)

X=142 Y=540

Kerros: peltomulta

941. Rautakuona 2,9 g
(Fyndnr. 991041)

Kerros: RN1

942. Rautakuona 10,8 g
(Fyndnr. 991042)

X=143 Y=532

Kerros: peltomulta

943. Rautakuonaa, 2 kpl 5,5 g
(Fyndnr. 991043)

X=143 Y=533

Kerros: peltomulta

944. Rautakuonaa, 4 kpl 5,9 g
(Fyndnr. 991044)

X=143 Y=534

Kerros: peltomulta945. Rautakuona
(Fyndnr. 991045)

21,6 g

X=143 Y=535

Kerros: peltomulta946. Rautakuona
(Fyndnr. 991046)

5,0 g

X=143 Y=538

Kerros: RN1947. Rautakuona
(Fyndnr. 991047)

6,9 g

Konteksti: 11020**Kerros: RN2**948. Rautakuona
(Fyndnr. 991048)

5,6 g

Kerros: RN3949. Rautakuonaa, 2 kpl
(Fyndnr. 991049)

9,1 g

X=143 Y=539

Konteksti: 9700, länsiosa**Kerros: RN1**950. Rautakuona
(Fyndnr. 991050)

1,2 g

Konteksti: 9700**Kerros: RN2**951. Rautakuonaa, 2 kpl
(Fyndnr. 991051)

4,1 g

X=144 Y=534

Kerros: peltomulta

959. Rautakuonaa, 2 kpl 68,8 g
(Fyndnr. 991059)

X=144 Y=540

Kerros: peltomulta

960. Rautakuona 5,9 g
Kappale on painanteellinen. (Fyndnr. 991060)

Konteksti: 9700 Kerros: RN1

961. Rautakuonaa, 2 kpl 4,3 g
(Fyndnr. 991061)

X=145 Y=532

Konteksti: 6940

962. Rautakuonaa, 2 kpl 5,8 g
(Fyndnr. 991062)

X=145 Y=533

Konteksti: 9880

963. Rautakuonaa, 2 kpl 8,3 g
(Fyndnr. 991063)

X=146 Y=532

Kerros: peltomulta

964. Rautakuona 1,1 g
(Fyndnr. 991064)

Konteksti: 6940 Kerros: RN1

965. Rautakuona 2,3 g
(Fyndnr. 991065)

X=146 Y=533

Konteksti: 9880

Kerros: RN1

966. Rautakuona
(Fyndnr. 991066)

0,7 g

X=147 Y=532

Kerros: peltomulta

967. Rautakuona
(Fyndnr. 991067)

2,8 g

X=143 Y=538

Kerros: peltomulta

968. Rautakuona
(Fyndnr. 991068)

1,0 g

X=150 Y=531

Kerros: peltomulta

969. Rautakuonaa, 4 kpl
(Fyndnr. 991069)

6,6 g

X=158 Y=528

Konteksti: 10900

Kerros: RN1

970. Rautakuona
(Fyndnr. 991070)

2,8 g

X=158,9 Y=528,8

Konteksti: 10900, eteläosa

971. Rautakuona
(Fyndnr. 991071)

2,9 g

X=160 Y=529

Konteksti: 10860B, keskeltä

972. Rautakuona 7,8 g
(Fyndnr. 991072)

X=161,3 Y=528,4

Konteksti: 10860A Kerros: RN1-3

973. Rautakuonaa, 2 kpl 6,7 g
(Fyndnr. 991073)

Alue 6

X=145 Y=570

Kerros: peltomulta

974. Rautakuonaa, 3 kpl 6,7 g
(Fyndnr. 991074)

X=145 Y=572

Kerros: 4

975. Rautakuona 0,8 g
(Fyndnr. 991075)

X=145 Y=555

Koekuoppa

976. Rautakuonaa, 2 kpl 12,5 g
(Fyndnr. 991076)

X=146 Y=570

Kerros: peltomulta

977. Rautakuona 4,4 g
(Fyndnr. 991077)

X=146 Y=570**Kerros: 1**

978. Rautakuonaa, 8 kpl 56,6 g
(Fyndnr. 991078)

Kerros: 2

979. Rautakuonaa, 5 kpl 11,5 g
(Fyndnr. 991079)

Kerros: 3

980. Rautakuonaa, 3 kpl 15,7 g
(Fyndnr. 991080)

X=146 Y=571**Kerros: peltomulta**

981. Rautakuonaa, 2 kpl 4,9 g
(Fyndnr. 991081)

Kerros: 6, kivikerroksen alta

982. Rautakuonaa, 4 kpl 8,8 g
(Fyndnr. 991082)

X=147 Y=570**Kerros: 2**

983. Rautakuona 7,7 g
(Fyndnr. 991083)

Kerros: 3

984. Rautakuona 1,1 g
(Fyndnr. 991084)

Konteksti: 10140

985. Rautakuonaa, 3 kpl 7,4 g
(Fyndnr. 991085)

X=147 Y=571

Kerros: 1

986. Rautakuona 11,2 g
(Fyndnr. 991086)

Kerros: 2

987. Rautakuona 12,7 g
(Fyndnr. 991087)

Konteksti: 10440 Kerros:2

988. Rautakuonaa, 2 kpl 4,9 g
(Fyndnr. 991088)

Konteksti: 10440 Kerros 4

989. Rautakuonaa, 2 kpl 4,9 g
(Fyndnr. 991089)

Kerros: 6, kivikerroksen alta

990. Rautakuona 5,5 g
(Fyndnr. 991090)

X=147 Y=572

Kerros: 4

991. Rautakuona 2,2 g
(Fyndnr. 991091)

Kerros: 5

992. Rautakuona 2,0 g
(Fyndnr. 991092)

X=148 Y=570

Kerros: 5

993. Rautakuona 1,1 g
(Fyndnr. 991093)

X=148 Y=572

Kerros: 4

994. Rautakuonaa, 2 kpl 3,4 g
(Fyndnr. 991094)

Kerros: 5

995. Rautakuona 2,1 g
(Fyndnr. 991095)

Konteksti: 10460

996. Rautakuona 2,7 g
(Fyndnr. 991096)

X=149 Y=563

Kerros: 1?

997. Rautakuona 1,4 g
(Fyndnr. 991097)

X=150 Y=564

Kerros: 1

998. Rautakuona 4,7 g
(Fyndnr. 991098)

Kerros: 2

999. Rautakuona 75,0 g
(Fyndnr. 991099)

X=150 Y=565

Kerros: 2

1000. Rautakuonaa, 2 kpl 10,0 g
(Fyndnr. 991100)

X=150 Y=568**Kerros: peltomulta**

1001. Rautakuona 4,0 g
(Fyndnr. 991101)

X=150 Y=569**Kerros: 1**

1002. Rautakuonaa, 2 kpl 5,4 g
(Fyndnr. 991102)

X=150 Y=570**Kerros: peltomulta**

1003. Rautakuonaa, 2 kpl 1,9 g
(Fyndnr. 991103)

X=151 Y=564**Kerros: 1**

1004. Rautakuona 5,1 g
(Fyndnr. 991104)

X=151 Y=565**Kerros: peltomulta**

1005. Rautakuona 20,0 g
(Fyndnr. 991105)

Konteksti: 10200

1006. Rautakuona 5,4 g
(Fyndnr. 991106)

X=151 Y=568**Kerros: peltomulta**

1007. Rautakuonaa, 2 kpl 37,2 g
(Fyndnr. 991107)

X=151 Y=569

Kerros: 1

1008. Rautakuona 52,9 g
(Fyndnr. 991108)

X=151 Y=570

Kerros: peltomulta

1009. Rautakuonaa, 2 kpl 13,6 g
(Fyndnr. 991109)

X=151 Y=571

Kerros: peltomulta

1010. Rautakuonaa, 4 kpl 29,3 g
(Fyndnr. 991110)

X=152 Y=564

Kerros: 1

1011. Rautakuona 3,0 g
(Fyndnr. 991111)

Konteksti: 10200

1012. Rautakuonaa, 3 kpl 5,0 g
Kappaleisiin on tarttunut luuta kiinni. (Fyndnr. 991112)

Konteksti: 10200, kuopan keskeltä

1013. Rautakuona 234,1 g
(Fyndnr. 991113)

X=152 Y=565

Kerros: peltomulta

1014. Rautakuonaa, 2 kpl 22,5 g
(Fyndnr. 991114)

X=152 Y=565

Kerros: 2

1015. Rautakuona 159,3 g
(Fyndnr. 991115)

Kerros: 3

1016. Rautakuona 17,8 g
(Fyndnr. 991116)

X=152 Y=565,5

Konteksti: 10200

1017. Rautakuona 0,3 g
(Fyndnr. 991117)

X=152 Y=566

Kerros: 2

1018. Rautakuonaa, 2 kpl 10,7 g
(Fyndnr. 991118)

Alue S

X=198 Y=447

Kerros: RN2, kivikerroksen alta

1019. Rautakuona 8,7 g
(Fyndnr. 991119)

Lasi

Alue 1

X=115 Y=506

Kerros: peltomulta

1020. Lasi 4,5 g
Väri siniharmaa. Pullosta? (Fyndnr. 991120)

X=118 Y=506

Kerros: peltomulta

1021. Lasia, 2 kpl 0,3 g
Väri vihertävä. Ikkunalasia. (Fyndnr. 991121)

X=137 Y=544

Kerros: peltomulta

1022. Lasi 0,2 g
Kirkas lasiesineen katkelma. (Fyndnr. 991123)

X=141 Y=532

Kerros: peltomulta

1023. Lasi 1,9 g
Kirkasta, osin sulanutta lasia, jonka toinen puoli on maalattu punaruskeaksi. (Fyndnr. 991124)

X=144 Y=532

Kerros: peltomulta

1024. Lasimassahelmen katkelma 0,1 g
Väritään turkoosi lasimassahelmen(?) kappale. (Fyndnr. 991125)

X=144 Y=541

Kerros: peltomulta

1025. Lasimassahelmen katkelma 0,1 g
Väritään vaaleansininen lasimassahelmen(?) kappale. (Fyndnr. 991126)

Alue B

X=271 Y=523

Kerros: peltomulta

1026. Lasi
Väritään vaaleanvihreä lasiesineenkatkelma. (Fyndnr. 991129)

X=272 Y=523

Kerros: peltomulta

1027. Lasia, 5 kpl 2,3 g
 Väri vaalean vihreä ja kirkas. Osin palaneita. Mukana ikkuna(?)lasia.
 (Fyndnr. 991130)

X=273 Y=523

Kerros: peltomulta

1028. Lasia, 2 kpl 0,5 g
 Kirkkaita.. Ikkunalasia? (Fyndnr. 991131)

Alue 6

X=146 Y=571

Kerros: peltomulta

1029. Lasia, 2 kpl 1,5 g
 Toinen kappaleista on väriltään sininen ja toinen vaaleanvihreä. (Fyndnr. 991136)

X=147 Y=561

Kerros: 1

1030. Lasi 0,1 g
 Väri vaalea. Rapautunutta ikkunalasia? (Fyndnr. 991137)

X=147 Y=563

Kerros: peltomulta

1031. Lasia, 2 kpl 1,8 g
 Toinen kappaleista on kirkas ja toinen hieman vihertävä. Toinen paloista on sulanut. (Fyndnr. 991138)

X=147 Y=570

Kerros: peltomulta

1032. Lasi 2,4 g
 Rapautunut reunapala. (Fyndnr. 991140)

X=115 Y=506

Kerros: peltomulta

1033. Lasimassahelmen(?) kappaleita 4,5 g
Väri turkoosi. (Fyndnr. 991141)

X=147 Y=572

Kerros: 6

1034. Lasikuona 0,3 g
(Fyndnr. 991144)

X=148 Y=562

Kerros: peltomulta

1035. Lasimassaesineen kappale 1,7 g
Väri turkoosi. (Fyndnr. 991145)

Kerros: 1

1036. Lasimassaesineen kappale 4,5 g
Väri turkoosi. (Fyndnr. 991146)

X=148,35 Y=571,3

Kerros: peltomulta

1037. Lasi/vuorikristalli 0,8 g
Väri kirkas. Muoto pyöreä. (Fyndnr. 991147)

X=149 Y=561

Kerros: peltomulta

1038. Lasimassa(?)esineen kappale 1,0 g
Väri turkoosi. (Fyndnr. 991148)

Kerros: 1

1039. Lasi 0,8 g
Palanut tai muuten rapautunut kappale. (Fyndnr. 991149)

X=149 Y=562

Kerros: 1

1040. Lasi 1,4 g
Palanut tai muuten rapautunut. (Fyndnr. 991150)

X=150 Y=562

Kerros: 1

1041. Lasia, 2 kpl 0,9 g
Väri vihertävánturkoosi. (Fyndnr. 991152)

X=150 Y=564

Kerros: 2

1042. Lasi 0,5 g
Väri vihertävánturkoosi. (Fyndnr. 991153)

X=150 Y=570

Kerros: peltomulta

1043. Lasimassaesineen kappale 2,8 g
Väri turkoosi. (Fyndnr. 991154)

X=151 Y=564

Kerros: peltomulta

1044. Lasimassaesineen kappale 2,1 g
Väri turkoosi. (Fyndnr. 991156)

X=152 Y=564

Kerros: peltomulta

1045. Lasimassaesineen kappale 0,8 g
Palanutta ikkuna(?)lasia. (Fyndnr. 991160)

1999

KM 31853

VÖYRI PÖRNULLBACKEN

KM 31853

X=152 Y=565,5

Konteksti: 10200

1046. Lasimassaesineen(?) kappaleita, 2 kpl 2,5 g
Väri turkoosi ja sinivihreä. (Fyndnr. 991162)

Kivet

Alue 1

X=129 Y=508

Kerros: peltomulta

1047. Hiotun kiviesineen katkelma 31,0 g
Hioimen tai tuluskiven katkelma. (Fyndnr. 991164)

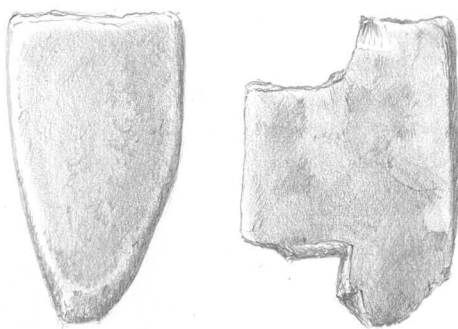

MR05

X=130-131 Y=513-14

Läheltä kontekstia 8820

1048. Jauhinkiven katkelma 396,8 g
(Fyndnr. 991165)

X=136 Y=533

Konteksti: 6940 Kerros: RN1, lounaisosa

1049. Kvartsi 0,9 g
Väri valkoinen. (Fyndnr. 991166)

1999

KM 31853

VÖYRI PÖRNULLBACKEN

KM 31853

X=136 Y=534

Konteksti: 6940 Kerros: RN1

1050. Kvartsi

Väri valkoinen. (Fyndnr. 991167)

0,4 g

Konteksti: 6940 Kerros: RN2, profiili 1

1051. Pii-iskos

Väri harmaa. (Fyndnr. 991168)

0,6 g

X=142 Y=539

Konteksti: 9700 Kerros: RN2-3, koillisosa

1052. Reiällisen kiviesineen katkelma

Reiän reunaa säilynyt. Mahdollisesti resentti. (Fyndnr. 991169)

509,9 g

X=142 Y=540

Kerros: RN1

1053. Hioutun kiviesineen katkelmia, 2 kpl

Hioimen katkelmia. (Fyndnr. 991170)

1054. Pii-iskos

Väri vaaleanharmaa. (Fyndnr. 991170)

X=143 Y=552 Z=23,9

Kerros: RN1

1055. Kiviesineen katkelma

Pyöreäksi hioutun kivikiekon katkelma. Jonkinlainen kansi- tai painokivi?
(Fyndnr. 991171)

173,2 g

Alue S

X=198 Y=447

Konteksti: 10720 Kerros: RN1

1056. Pii-iskos

Väri valkoisen ja harmaan kirjava. (Fyndnr. 991172)

1,6 g

X=198 Y=449

Konteksti: 10720 Kerros: RN1

1057. Piitä 2,3 g
Palanutta, väriltään valkoista piitä. (Fyndnr. 991173)

Alue B

X=271 Y=523

Kerros: peltomulta

1058. Piitä 3,3 g
Väri valkoinen, mustunut mahdollisesti tulessa. (Fyndnr. 991174)

Alue 6

X=145 Y=571

Kerros: peltomulta

1059. Piitä 3,8 g
Väri musta. (Fyndnr. 991175)

X=145 Y=572

Konteksti: 10520 Kerros: 6

1060. Piitä(?) 2,0 g
Väri valkoinen mahdollisesti palanut tulessa. (Fyndnr. 991176)

X=146 Y=571

1061. Kiviesineen katkelma 174,1 g
Kivisen puolipallon katkelma. (Fyndnr. 991177)

Kerros: 2

1062. Hiotun kiviesineen katkelma
(Fyndnr. 991178)

1063. Pii-iskos
Väri tummanruskea; hieman pyöristynyt. (Fyndnr. 991178)

X=147 Y=562

Kerros: peltomulta1064. Pii-iskos

0,8 g

Väri tummanruskea. (Fyndnr. 991179)

X=147 Y=572

Kerros: 31065. Pii-iskos

0,9 g

Väri tummanharmaa. (Fyndnr. 991180)

X=148 Y=562

Kerros: 21066. Hiottun kiviesineen katkelma

19,8 g

Nelikulmaisessa kappaleessa kaksi vastakkaista sivua on hiottuja. Todennäköisesti samasta esineestä kuin KM 31853:1067. (Fyndnr. 991181)

X=149 Y=561

Kerros: peltomulta1067. Hiottun kiviesineen katkelma

12,2 g

Todennäköisesti samasta esineestä kuin KM 31853:1066. (Fyndnr. 991182)

Kerros: 11068. Hioimen katkelma

36,3 g

(Fyndnr. 991183)

X=150 Y=561

Kerros: 21069. Pii-iskos

3,8 g

Väri harmaan kirjava. (Fyndnr. 991184)

X=150 Y=562

Kerros: 1

1070. Hiotun kiviesineen katkelmia, 2 kpl 12,5 g
Hioimen(?) katkelmia. (Fyndnr. 991185)

X=150 Y=563

Kerros: peltomulta

1071. Hiotun kiviesineen katkelma 21,6 g
Hioimen(?) katkelma. (Fyndnr. 991186)

X=150 Y=564

Kerros: 2

1072. Piitä 11,2 g
Iskos(?). Väri harmaan kirjava. (Fyndnr. 991187)

X=150 Y=567

Kerros: peltomulta

1073. Hiotun kiviesineen katkelma 35,7 g
Hioimen katkelma. (Fyndnr. 991188)

Kerros: 1

1074. Piitä 2,8 g
Väri tummanharmaa. (Fyndnr. 991189)

X=150 Y=569

Kerros: 1

1075. Piitä 0,9 g
Pyöristynyt iskos. Väri tummanharmaa. (Fyndnr. 991190)

X=151 Y=563

Kerros: peltomulta

1076. Piitä 1,1 g
Väri tummanharmaa. (Fyndnr. 991191)

X=151 Y=567

Kerros: peltomulta1077. Piitä

2,7 g

Raaka-ainekappale. Väri musta. (Fyndnr. 991192)

X=151 Y=568

Kerros: 11078. Hiotun kiviesineen katkelma

0,8 g

Liusketta. (Fyndnr. 991193)

X=151 Y=570

Kerros: 21079. Piitä

6,0 g

Raaka-ainekappale. Väri tummanharmaa. (Fyndnr. 991194)

X=152 Y=564

Kerros: peltomulta1080. Kivilaji-iskos

14,0 g

(Fyndnr. 991195)

Luut**Pohjoinen tutkimusalue-kiviterassi**

X=195 Y=456

Kerros: peltomulta1081. Palanutta luuta, 3 kpl

1,15 g

X=195 Y=457

Kerros: peltomulta1082. Palanut luu

0,24 g

X=196 Y=449

Konteksti: 10720 Kerros: 1

1083. Palanutta ja palamatonta luuta, 36 kpl 12,58 g

X=197 Y=447

Konteksti: 10720 Kerros: 1

1084. Palanutta luuta, 4 kpl 1,99 g

X=197 Y=448

Konteksti: 10720 Kerros: 1

1085. Palanutta luuta, 2 kpl 0,89 g

X=197 Y=449

Konteksti: 10720 Kerros: 1

1086. Palanutta luuta, 12 kpl 6,28 g

X=199 Y=448

Konteksti: 10720 Kerros: 2

1087. Palanut luu 2,69 g

X=200 Y=449

Konteksti: 10720 Kerros: 1

1088. Palanutta luuta, 2 kpl 1,16 g

X=201 Y=447

Konteksti: 10720 Kerros: 2

1089. Palanut luu 2,59 g

Berttill'in/Peter'in alue"

X=270 Y=523

Kerros: peltomulta1090. Palanutta luuta, 32 kpl

10,35 g

X=270 Y=523

Kerros: peltomulta1091. Luuesineen katkelma

0,16 g

Kappaleessa on reikä keskellä. Kammasta?



MR05

X=271 Y=523

Kerros: peltomulta1092. Palanutta ja palamatonta luuta, 38 kpl

48,36 g

X=272 Y=523

Kerros: peltomulta1093. Palanutta ja palamatonta luuta, 53 kpl

75,58 g

X=273 Y=523

Kerros: peltomulta1094. Palanutta ja palamatonta luuta, 35 kpl

55,36 g

Kerros: 11095. Palanutta luuta, 2 kpl

0,51 g

X=274 Y=523

Kerros: peltomulta

1096. Palanutta ja palamatonta luuta, 20 kpl 50,02 g

X=275 Y=523

Kerros: peltomulta

1097. Palanutta ja palamatonta luuta, 46 kpl 32,41 g

Kerros: 1

1098. Palanutta luuta, 15 kpl 4,03 g

Kerros: 2

1099. Palanutta luuta, 8 kpl 1,61 g

X=275,49 Y=523,00 Z=18,57

1100. Palanutta luuta, 2 kpl 0,47 g

X=276 Y=523

Kerros: peltomulta

1101. Palanutta luuta, 2 kpl 1,65 g

Kerros: 2

1102. Palanut luu 0,09 g

Asuinpaikka-alue

Konteksti: 6520, itäosa

1103. Palanut luu 0,05 g

X=135 Y=534

Konteksti: 6940a Kerros: 1

1104. Palanut luu 0,35 g

X=137 Y=533

Konteksti: 6940a Kerros: 2

1105. Palanut luu 0,24 g

X=137 Y=534

Konteksti: 6940a Kerros: 1

1106. Palanut luu 0,94 g

X=142 Y=532

Konteksti: 6940a Kerros: 1

1107. Palanutta luuta, 2 kpl 0,19 g

X=146 Y=532

Konteksti: 6940a Kerros: 1

1108. Palanut luu 0,35 g

X=136 Y=535

Konteksti: 6940c Kerros: 1, ruudun pohjoispuoli

1109. Palanut luu 0,14 g

X=129 Y=508

Konteksti: 8720

1110. Palanutta luuta, 2 kpl 0,40 g

X=129,42 Y=50884

Konteksti: 8720

1111. Palamatonta luuta 1,62 g
Pieniä murenevia fragmentteja.

X=129,65 Y=508,80 Z=23,19

Konteksti: 8720

1112. Palamatonta luuta 0,96 g
Pieniä murenevia fragmentteja.

X=129,70 Y=508,75 Z=23,28

Konteksti: 8720

1113. Palamatonta luuta, 17 kpl 2,46 g

X=129,96 Y=508,42 Z=23,25

Konteksti: 8720

1114. Palamatonta luuta, 5 kpl 14,46 g

X=129 Y=509

Konteksti: 8720 Kerros: peltomulta

1115. Palamaton luu 2,59 g

Konteksti: 8720 Kerros: 1

1116. Palamaton luu 0,66 g

X=129,07 Y=509,40 Z=23,31

Konteksti: 8720

1117. Palanut luu 1,69 g

X=129,18 Y=509,32 Z=23,23

Konteksti: 8720 Kerros: 2

1118. Palamaton luu 1,13 g

X=129,32 Y=509,33 Z=23,32

X=126 Y=512

Konteksti: 8960 Kerros: 1

1126. Palanut luu 0,41 g

X=137 Y=545

Konteksti: 9400 Kerros: 1

1127. Palanutta luuta, 2 kpl 0,12 g

Konteksti: 9400, profiilien 1 ja 2 välistä

1128. Palanut luu 0,06 g

X=141 Y=541

Konteksti: 9620 Kerros: 1

1129. Palanutta luuta, 5 kpl 2,16 g

Konteksti; 9620 Kerros: 2

1130. Palanut luu 0,28 g

X=141 Y=542

Konteksti; 9620 Kerros: 1

1131. Palanutta luuta, 18 kpl 5,45 g

Konteksti; 9620 Kerros: 2

1132. Palanutta luuta, 4 kpl 1,42 g

X=142 Y=541

Konteksti: 9620 Kerros: 1

1133. Palanutta luuta, 3 kpl 0,40 g

Konteksti: 9640

1134. Palanutta luuta n. 0,71 g

Ei alkuperäisessä luettelossa. Osa ihmisluuta.

X=143 Y=542

Konteksti: 9640 Kerros: 1

1135. Palanutta luuta, 3 kpl 2,30 g

X=143 Y=542

Konteksti: 9640 Kerros: 3, ruudun itäpuoli

1136. Palanutta luuta, 3 kpl 1,14 g

Konteksti: 9640 Kerros: 4

1137. Palanutta luuta, 2 kpl 0,34 g

X=143,77 Y=542,92

Konteksti: 9640 Kerros: 5

1138. Palanutta luuta, 2 kpl 0,11 g

X=144 Y=542

Konteksti: 9640 Kerros: 1

1139. Palanut luu 0,43 g

Konteksti: 9640 Kerros: 4

1140. Palanutta luuta, 3 kpl 0,41 g

X=144 Y=542

Konteksti: 9660 Kerros: 3

1141. Palanutta luuta, 2 kpl 0,32 g

X=144 Y=541

Konteksti: 9680 Kerros: 2/3?, alueen pohjoispuoli

1142. Palanutta luuta, 2 kpl 0,71 g

X=141 Y=537

Konteksti: 9700 Kerros: 1

1143. Palanutta luuta, 4 kpl 1,35 g

X=141 Y=540

Konteksti: 9700, ruudun pohjoispuoli

1144. Palanutta luuta, 3 kpl 1,09 g

X=141 Y=540

Konteksti: 9700 Kerros 2, ruudun pohjoispuoli

1145. Palanutta luuta, 2 kpl 0,10 g

X=142 Y=540

Konteksti: 9700 Kerros: 1

1146. Palanut luu 0,51 g

Konteksti: 9700 Kerros: 3

1147. Palanutta luuta, 4 kpl 0,74 g
Ruudun itäpuolelta.

1148. Palanut luu 0,25 g

Konteksti: 9700 Kerros: 4

1149. Palanut luu 0,30 g

X=143 Y=539

Konteksti: 9700 Kerros: 1

1150. Palanut luu 0,21 g

Konteksti: 9700 Kerros: 4

1151. Palanutta luuta, 2 kpl 0,41 g

X=143 Y=540

Konteksti: 9700 Kerros 1

1152. Palanutta luuta, 3 kpl 0,32 g

X=143 Y=540

Konteksti: 9700 Kerros: 3

1153. Palanutta luuta, 4 kpl 0,70 g

X=144 Y=539

Konteksti: 9700 Kerros: 1

1154. Palanutta luuta, 2 kpl 0,13 g

Konteksti: 9700 Kerros: 3

1155. Palanutta luuta, 2 kpl 0,08 g

X=144 Y=540

Konteksti: 9700 Kerros: 1

1156. Palanutta luuta, 5 kpl 0,86 g

Konteksti: 9640 Kerros: 3

1157. Palanut luu 0,06 g

X=144 Y=534

Konteksti: 9820 Kerros: 1

1158. Palanutta luuta, 2 kpl 0,19 g

X=146 Y=533

Konteksti: 9880 Kerros: 2

1159. Palanutta luuta, 2 kpl 0,37 g

X=139 Y=536

Konteksti: 9940 Kerros: 1

1160. Palanutta luuta, 3 kpl 3,89 g

X=140,10 Y=536,00 Z=23,36

Konteksti: 9940

1161. Palamatonta luuta, 11 kpl 10,18 g

X=142 Y=538

Konteksti: 9960 Kerros: 1

1162. Palanutta luuta, 2 kpl 1,10 g

Konteksti: 9960 Kerros: 3

1163. Palanut luu 0,68 g

X=143 Y=542

Konteksti: 9960, alueen itäpuoli

1164. Palanut luu 0,19 g

X=152 Y=531

Konteksti: 10740 Kerros: 1

1165. Palanutta luuta, 2 kpl 0,36 g

X=158,05 Y=530,40 Z=23,58

Konteksti: 10820

1166. Palanut luu 0,32 g

X=161 Y=528

Konteksti: 10860 Kerros: 1

1167. Palanutta luuta, 3 kpl 0,36 g

X=161 Y=528

Konteksti: 10860a Kerros: 1-3

1168. Palanutta luuta, 3 kpl 0,99 g

X=160 Y=529

Konteksti: 10860b

1169. Palanut luu 0,50 g

X=158 Y=528

Konteksti: 10900 Kerros: 1, alueen eteläosa

1170. Palanut luu 0,12 g

X=158 Y=528

Konteksti: 10920 Kerros: 1

1171. Palanut luu 0,04 g

X=142 Y=538

Konteksti: 11020 Kerros: 2

1172. Palanutta luuta, 2 kpl 0,25 g

X=115 Y=506

Kerros: peltomulta

1173. Palanutta luuta, 2 kpl 2,22 g

X=116 Y=506

Kerros: peltomulta

1174. Palanut luu 0,06 g

X=117 Y=506

Kerros: peltomulta

1999

KM 31853

VÖYRI PÖRNULLBACKEN

KM 31853

1175. Palanutta luuta, 4 kpl

0,28 g

X=117 Y=507

Kerros: peltomulta

1176. Palanutta luuta, 2 kpl 0,86 g

X=118 Y=506

Kerros: peltomulta

1177. Palanutta luuta, 10 kpl 1,82 g

X=118 Y=507

Kerros: peltomulta

1178. Palanutta luuta, 4 kpl 0,58 g

X=118 Y=508

Kerros: peltomulta

1179. Palanut luu 0,19 g

X=118 Y=509

Kerros: peltomulta

1180. Palanut luu 0,14 g

X=118 Y=510

Kerros: peltomulta

1181. Palanutta luuta, 3 kpl 1,65 g

X=118 Y=512

Kerros: peltomulta

1182. Palanutta luuta, 5 kpl 0,36 g

X=119 Y=506

Kerros: peltomulta

1999

KM 31853

VÖYRI PÖRNULLBACKEN

KM 31853

1183. Palanutta luuta, 3 kpl

2,41 g

X=119 Y=507

Kerros: peltomulta

1184. Palanutta luuta, 2 kpl 0,48 g

X=120 Y=506

Kerros: peltomulta

1185. Palanutta luuta, 2 kpl 1,48 g

X=120 Y=507

Kerros: peltomulta

1186. Palanut luu 0,14 g

X=121 Y=508

Kerros: peltomulta

1187. Palanutta luuta, 2 kpl 0,29 g

X=123 Y=508

Kerros: peltomulta

1188. Palanutta luuta, 2 kpl 0,88 g

X=127 Y=512

Kerros: peltomulta

1189. Palanutta luuta, 2 kpl 1,13 g

X=127 Y=513

Kerros: peltomulta

1190. Palanut luu 0,30 g

X=128 Y=510

Kerros: peltomulta

1999

KM 31853

VÖYRI PÖRNULBACKEN

KM 31853

1191. Palanut luu

0,23 g

X=128 Y=511

1192. Palanut luu 2,31 g

X=130 Y=509

Kerros: peltomulta

1193. Palanutta luuta, 2 kpl 0,47 g

Kerros: 1

1194. Palanutta luuta, 2 kpl 0,31 g

X=130 Y=510

Kerros: 2

1195. Palanut luu 0,24 g

X=130 Y=514

Kerros: peltomulta

1196. Palamatonta luuta, 11 kpl 2,11 g

X=131 Y=514

Kerros: peltomulta

1197. Palanut luu 0,08 g

X=133 Y=511

Kerros: peltomulta

1198. Palanut luu 0,79 g

X=135 Y=534

Kerros: peltomulta

1199. Palanut luu 1,25 g

Kerros: 1

1999

KM 31853

VÖYRI PÖRNULLBACKEN

KM 31853

1200. Palanut luu

0,08 g

X=135 Y=534

Kerros: 2

1201. Palanutta luuta, 5 kpl 0,97 g

X=135 Y=535

Kerros: peltomulta

1202. Palanutta luuta, 4 kpl 1,11 g

Kerros: 1

1203. Palanut luu 0,51 g

X=135 Y=536

Kerros: peltomulta

1204. Palanut luu 0,13 g

X=135 Y=537

Kerros: peltomulta

1205. Palanut luu 0,60 g

X=135 Y=544

Kerros: peltomulta

1206. Palanutta luuta, 11 kpl 3,80 g

X=135 Y=555

Kerros: peltomulta

1207. Palanut luu 0,08 g

X=136 Y=534

Kerros: 1, ruudun pohjoispuoli

1208. Palanut luu 0,29 g

X=136 Y=535

Kerros: peltomulta

1209. Palanut luu

0,22 g

X=136 Y=536

Kerros: peltomulta

1210. Palanut luu

0,37 g

X=136 Y=542

Kerros: 1

1211. Palanutta luuta, 2 kpl

0,35 g

X=136 Y=545

Kerros: peltomulta

1212. Palanutta luuta, 3 kpl

0,83 g

X=137 Y=534

Kerros: peltomulta

1213. Palanut luu

0,77 g

X=137 Y=543

Kerros: peltomulta

1214. Palanut luu

0,57 g

X=137 Y=544

Kerros: peltomulta

1215. Palanutta luuta, 39 kpl

8,79 g

X=137 Y=545

Kerros: peltomulta

1999

KM 31853

VÖYRI PÖRNULBACKEN

KM 31853

1216. Palanutta luuta, 3 kpl

0,82 g

X=137 Y=545

Kerros: 1

1217. Palanutta luuta, 2 kpl 0,18 g

X=137 Y=546

Kerros: 3

1218. Palanut luu 0,49 g

X=138 Y=533

Kerros: 1

1219. Palanut luu 0,46 g

X=138 Y=544

Kerros: peltomulta

1220. Palanutta luuta, 11 kpl 1,59 g

X=138 Y=545

Kerros: peltomulta

1221. Palanutta luuta, 12 kpl 2,91 g

Kerros: 1

1222. Palanutta luuta, 9 kpl 1,57 g

X=139 Y=533

Kerros: peltomulta

1223. Palanut luu 0,91 g

X=139 Y=534

Kerros: peltomulta

1224. Palanut luu 0,29 g

X=139 Y=543

Kerros: peltomulta

1225. Palanut luu 0,60 g

X=139 Y=544

Kerros: peltomulta

1226. Palanut luu 0,16 g

X=140 Y=532

Kerros: peltomulta

1227. Palanut luu 0,38 g
Puuttuu 29.4.2004

X=140 Y=544

Kerros: peltomulta

1228. Palanutta ja palamatonta luuta, 4 kpl 2,29 g

X=141 Y=534

Kerros: peltomulta

1229. Palanutta luuta, 2 kpl 1,09 g

X=141 Y=537

Kerros: peltomulta

1230. Palanutta luuta, 6 kpl 1,83 g

Kerros: 1

1231. Palanut luu 0,64 g

X=141 Y=538

Kerros: peltomulta

1232. Palanut luu 0,67 g

X=141 Y=539

Kerros: peltomulta

1233. Palanutta luuta, 6 kpl 1,86 g

X=141 Y=540

Kerros: peltomulta

1234. Palanutta luuta, 10 kpl 4,60 g
Joukossa on liitupiipun katkelma.

Kerros: 1

1235. Palanutta ja palamatonta luuta, 2 kpl 2,53 g

X=141 Y=541

Kerros: peltomulta

1236. Palanutta luuta, 4 kpl 1,89 g

X=141 Y=542

Kerros: peltomulta

1237. Palanutta luuta, 8 kpl 1,09 g

Kerros: 1

1238. Palanutta luuta, 2 kpl 0,20 g

X=142 Y=532

Kerros: 1

1239. Palanut luu 0,27 g

X=142 Y=533

Kerros: peltomulta

1240. Palanut luu 0,25 g

X=142 Y=534

Kerros: peltomulta1241. Palanutta luuta, 6 kpl 1,50 g

X=142 Y=535

Kerros: peltomulta1242. Palanutta ja palamatonta luuta, 4 kpl 14,87 g

X=142 Y=536

Kerros: peltomulta1243. Palanutta luuta, 3 kpl 1,14 g

X=142 Y=537

Kerros: peltomulta1244. Palanutta luuta, 5 kpl 1,06 g

X=142 Y=538

Kerros: peltomulta1245. Palanut luu 2,58 g**Kerros: 1**1246. Palanutta luuta, 4 kpl 0,62 g

X=142 Y=540

Kerros: peltomulta1247. Palanutta ja palamatonta luuta, 11 kpl 2,52 g**Kerros: 1**1248. Palanutta luuta, 3 kpl 0,48 g

X=142 Y=541

Kerros: peltomulta

1249. Palanut luu 0,65 g

Kerros: 1

1250. Palanutta luuta, 5 kpl 1,22 g

X=142 Y=542

Kerros: peltomulta

1251. Palanutta luuta, 5 kpl 2,56 g

X=143 Y=531

Kerros: peltomulta

1252. Palanutta luuta, 2 kpl 0,38 g

X=143 Y=532

Kerros: peltomulta

1253. Palamatonta luuta, 4 kpl 2,59 g

X=143 Y=534

Kerros: peltomulta

1254. Palanutta luuta, 4 kpl 0,55 g

X=143 Y=535

Kerros: peltomulta

1255. Palanutta ja palamatonta luuta, 3 kpl 1,40 g

X=143 Y=536

Kerros: peltomulta

1256. Palanutta luuta, 3 kpl 0,61 g

1999

KM 31853

VÖYRI PÖRNULLBACKEN

KM 31853

X=143 Y=537

Kerros: peltomulta

1257. Palanut luu 0,84 g

X=143 Y=538

Kerros: 1

1258. Palanutta luuta, 3 kpl 0,40 g

Kerros: 3

1259. Palanut luu 0,17 g

X=143 Y=540

Kerros: peltomulta

1260. Palanut luu 0,73 g

X=143 Y=541

Kerros: peltomulta

1261. Palanutta luuta, 2 kpl 1,21 g

Kerros: 1

1262. Palanut luu 0,96 g

X=144 Y=532

Kerros: peltomulta

1263. Palanutta luuta, 3 kpl 0,61 g

X=144 Y=534

Kerros: peltomulta

1264. Palanutta luuta, 5 kpl 1,21 g

X=144 Y=538

Kerros: 1

1265. Palanut luu 0,51 g

X=144 Y=540

Kerros: peltomulta

1266. Palanutta luuta, 3 kpl 1,88 g

Kerros: 1

1267. Palanut luu 0,08 g

X=144 Y=541

Kerros: peltomulta

1268. Palanutta luuta, 5 kpl 1,23 g

X=144 Y=542

Kerros: peltomulta

1269. Palanutta luuta, 3 kpl 0,49 g

X=145 Y=531

Kerros: peltomulta

1270. Palanut luu 0,82 g

X=146 Y=532

Kerros: peltomulta

1271. Palanut luu 0,34 g

Kerros: 1

1272. Palanutta luuta, 4 kpl 0,29 g

X=146 Y=533

Kerros: peltomulta

1273. Palanut luu 0,54 g

X=148 Y=531

Kerros: peltomulta

1274. Palanut luu 0,19 g

X=155 Y=531

Kerros: 1

1275. Palanut luu 0,21 g

Kalmisto/alue 6

Konteksti: 10180

1276. Palanutta luuta, 3 kpl 0,56 g

Konteksti: 10240

1277. Palanut luu 0,93 g

X=142 Y=572

Kerros: 2

1278. Palanut luu 1,59 g

X=144 Y=557

Kerros: 3

1279. Palanutta luuta, 13 kpl 3,76 g

X=144 Y=561

Kerros: 1

1280. Palanutta luuta, 11 kpl 7,47 g

X=145 Y=557

Kerros: 1

1281. Palanutta luuta, 2 kpl 0,38 g

X=145 Y=570

Kerros: peltomulta

1282. Palanutta ja palamatonta luuta, 37 kpl 13,62 g

X=145 Y=571

Kerros: peltomulta

1283. Palanutta luuta, 258 kpl 56,48 g

X=145 Y=572

Kerros: 1

1284. Palanutta luuta, 36 kpl 8,62 g

Kerros: 4

1285. Palanutta luuta, 4 kpl 2,77 g

Kerros: 5

1286. Palanutta luuta, 8 kpl 1,57 g

Konteksti: 10520 Kerros: 6

1287. Palanutta luuta, 8 kpl 1,38 g

X=146 Y=570

Kerros: peltomulta

1288. Palanutta ja palamatonta luuta 38,64 g

1999

KM 31853

VÖYRI PÖRNULLBACKEN

KM 31853

X=146 Y=570

Kerros: 1

1289. Palanutta luuta, 18 kpl 3,75 g

Kerros: 2

1290. Palanutta luuta, 5 kpl 0,80 g

X=146 Y=571

Kerros: peltomulta

1291. Palanutta ja palamatonta luuta 35,86 g

Kerros: 1

1292. Palanutta luuta, 85 kpl 20,29 g

Kerros: 2

1293. Palanutta luuta, 60 kpl 16,58 g

Kerros: 3

1294. Palanutta ja palamatonta luuta, 49 kpl 55,52 g

Suurimmassa, palamattomassa kappaleessa on porattu läpi reikä, ja siinä on havaittavissa mahdollisesti kiinnitysnaarun kuluttamaa uraa molemmilla puolilla.

X=146 Y=571**Kerros: 4**1295. Palanutta luuta, 42 kpl 13,33 g**Kerros: 5**1296. Palanutta luuta, 51 kpl 11,52 g**Kerros: 6**1297. Palanutta luuta, 13 kpl 3,29 g**X=146 Y=572****Kerros: 1**1298. Palanutta luuta, 9 kpl 1,49 g**Kerros: 4**1299. Palanutta luuta, 38 kpl 12,54 g**Kerros: 5**1300. Palanutta luuta, 52 kpl 12,74 g**Kerros: 6**1301. Palanutta ja palamatonta luuta, 3 kpl 7,19 g**X=147 Y=561****Kerros: 1**1302. Palanutta luuta, 27 kpl 8,23 g**Kerros: 2**1303. Palanutta ja palamatonta luuta, 11 kpl 3,07 g**Kerros: puhdistus**1304. Palanutta ja palamatonta luuta, 6 kpl 3,40 g

X=147 Y=5621305. Palanut luu 0,18 g**Kerros: peltomulta**1306. Palanutta ja palamatonta luuta, 31 kpl 10,94 g**Kerros: 1**1307. Palanutta ja palamatonta luuta, 41 kpl 9,92 g**Kerros: 2**1308. Palanutta luuta, 12 kpl 5,06 g**Kerros: puhdistus**1309. Palanutta ja palamatonta luuta, 16 kpl 5,85 g**X=147 Y=563****Kerros: peltomulta**1310. Palanutta ja palamatonta luuta, 39 kpl 24,76 g**Kerros: 1**1311. Palanutta luuta, 17 kpl 2,92 g**Kerros: 2**1312. Palanutta luuta, 9 kpl 2,34 g**X=147 Y=565****Kerros: puhdistus**1313. Palanutta ja palamatonta luuta, 25 kpl 6,26 g**X=147 Y=570****Kerros: peltomulta**1314. Palanutta ja palamatonta luuta, 35 kpl 11,90 g

X=147 Y=570

Kerros: 1

1315. Palanutta luuta, 101 kpl 26,28 g

Kerros: 2

1316. Palanutta luuta 27,15 g

Kerros: 3 puhdistus

1317. Palanutta luuta, 30 kpl 9,40 g

Kerros: 4

1318. Palanut luut 0,14 g

Konteksti: 10140

1319. Palanutta luuta, 5 kpl 1,50 g

X=147 Y=571

Kerros: peltomulta

1320. Palanutta luuta, 36 kpl 12,11 g

Kerros: 1

1321. Palanutta ja palamatonta luuta, 128 kpl 42,34 g

Kerros: 2

1322. Palanutta ja palamatonta luuta, 20 kpl 8,57 g

Konteksti: 10440 Kerros: 2

1323. Palanutta luuta, 49 kpl 11,69 g

Konteksti: 10440 Kerros: 3

1324. Palamatonta luuta, 7 kpl 8,53 g

X=147 Y=571**Konteksti: 10440 Kerros: 4**1325. Palanutta luuta, 13 kpl 1,88 g**Kerros: 5**1326. Palanutta luuta, 6 kpl 1,58 g**Kerros: 6**1327. Palanutta luuta, 8 kpl 1,59 g**X=147 Y=572****Kerros: peltomulta**1328. Palanutta ja palamatonta luuta, 24 kpl 6,53 g**Kerros: 1**1329. Palanutta ja palamatonta luuta, 88 kpl 25,29 g**Kerros: 2**1330. Palanutta luuta, 2 kpl 0,49 g**Kerros: 3**1331. Palanutta luuta, 78 kpl 17,58 g**Kerros: 4**1332. Palanutta luuta, 45 kpl 11,42 g**Kerros: 5**1333. Palanutta ja palamatonta luuta, 38 kpl 10,89 g**Kerros: 6**1334. Palanutta luuta, 11 kpl 2,43 g

X=148 Y=555

Kerros: 1

1335. Palanutta luuta, 5 kpl 1,16 g

X=148 Y=561

Kerros: 1

1336. Palanutta luuta, 12 kpl 2,36 g

Kerros: puhdistus

1337. Palanutta luuta, 4 kpl 0,60 g

X=148 Y=562

Kerros: peltomulta

1338. Palanutta ja palamatonta luuta 22,64 g

Kerros: 1

1339. Palanutta ja palamatonta luuta, 49 kpl 14,13 g

Kerros: 2

1340. Palanutta luuta, 19 kpl 4,60 g

Kerros: puhdistus

1341. Palanutta ja palamatonta luuta, 12 kpl 5,81 g

X=148 Y=563

Kerros: peltomulta

1342. Palanutta ja palamatonta luuta, 31 kpl 11,22 g

Kerros: 1

1343. Palanutta ja palamatonta luuta, 15 kpl 6,94 g

X=148 Y=563**Kerros: 2**1344. Palanutta ja palamatonta luuta, 7 kpl 6,50 g**Kerros: puhdistus**1345. Palanutta ja palamatonta luuta, 18 kpl 5,23 g**X=148 Y=570****Kerros: peltomulta**1346. Palanutta luuta, 34 kpl 12,16 g**Kerros: 1**1347. Palanutta luuta, 40 kpl 12,82 g**Kerros: 2**1348. Palanutta luuta, 69 kpl 17,83 g**Kerros: 3**1349. Palanutta luuta, 92 kpl 25,33 g**Kerros: 4**1350. Palanutta luuta, 61 kpl 21,32 g**Kerros: 5**1351. Palanutta luuta, 14 kpl 4,48 g**X=148 Y=571****Kerros: peltomulta**1352. Palanutta ja palamatonta luuta 19,23 g**Kerros: 1**1353. Palanutta luuta, 84 kpl 21,68 g

X=148 Y=571

Kerros: 2

1354. Palanutta luuta, 60 kpl 14,30 g

Kerros: 3

1355. Palanutta luuta, 94 kpl 24,58 g

Konteksti: 10440 Kerros: 4

1356. Palanutta luuta, 16 kpl 7,56 g

Kerros: 4

1357. Palanutta luuta, 47 kpl 10,77 g

Kerros: 5

1358. Palanutta luuta, 35 kpl 7,55 g

X=148 Y=572

Kerros: peltomulta

1359. Palanutta ja palamatonta luuta, 33 kpl 9,81 g

Kerros: 1

1360. Palanutta ja palamatonta luuta, 29 kpl 10,16 g

Kerros: 2

1361. Palanutta luuta, 40 kpl 6,61 g

Kerros: 3

1362. Palanutta ja palamatonta luuta, 37 kpl 14,25 g

Kerros: 4

1363. Palanutta ja palamatonta luuta, 9 kpl 1,78 g

X=148 Y=572

Kerros: 5

1364. Palanutta luuta, 13 kpl 3,20 g

Kerros: 6

1365. Palanutta luuta, 2 kpl 0,66 g

Konteksti: 10460

1366. Palanutta luuta, 17 kpl 4,24 g

X=149 Y=561

Kerros: peltomulta

1367. Palanutta ja palamatonta luuta, 32 kpl 11,58 g

Kerros: puhdistus

1368. Palanutta luuta, 12 kpl 3,18 g

X=149 Y=562

Kerros: peltomulta

1369. Palanutta ja palamatonta luuta, 13 kpl 6,89 g

Kerros: 1

1370. Palanutta luuta, 14 kpl 3,39 g

Kerros: 2

1371. Palanutta luuta, 20 kpl 4,96 g

Kerros: puhdistus

1372. Palanutta luuta, 12 kpl 5,78 g

X=149 Y=563

Kerros: peltomulta

1999

KM 31853

VÖYRI PÖRNULBACKEN

KM 31853

1373. Palanutta ja palamatonta luuta, 41 kpl

15,65 g

X=149 Y=563**Kerros: 1**1374. Palanutta ja palamatonta luuta, 36 kpl 43,12 g**Kerros: 2**1375. Palanutta ja palamatonta luuta, 10 kpl 2,21 g**Kerros: puhdistus**1376. Palanutta luuta, 22 kpl 5,72 g**X=149 Y=570****Kerros: peltomulta**1377. Palanutta ja palamatonta luuta, 9 kpl 2,08 g**Kerros: 1**1378. Palanutta luuta, 61 kpl 15,60 g**Kerros: 2**1379. Palanutta luuta, 50 kpl 17,86 g**Kerros: 3**1380. Palanutta luuta, 50 kpl 13,92 g**Kerros: 3 puhdistus**1381. Palanutta luuta, 16 kpl 5,95 g**X=149 Y=571****Kerros: peltomulta**1382. Palanutta luuta, 11 kpl 3,08 g**Kerros: 1**1383. Palanutta ja palamatonta luuta, 47 kpl 14,22 g

1999

KM 31853

VÖYRI PÖRNULLBACKEN

KM 31853

X=149 Y=571

Kerros: 2

1384. Palanutta ja palamatonta luuta, 54 kpl 16,0 g

Kerros: 3

1385. Palanutta luuta, 46 kpl 10,40 g

X=150 Y=561

Kerros: peltomulta

1386. Palanutta luuta 22,52 g

X=150 Y=562

Kerros: peltomulta

1387. Palanutta ja palamatonta luuta 26,98 g

Kerros: 1

1388. Palanutta ja palamatonta luuta, 42 kpl 18,34 g

Kerros: 2

1389. Palanutta ja palamatonta luuta, 27 kpl 5,37 g

X=150 Y=563

Kerros: peltomulta

1390. Palanutta ja palamatonta luuta 20,58 g

Kerros: 1

1391. Palanutta luuta, 86 kpl 22,81 g

Kerros: 2

1392. Palanutta ja palamatonta luuta, 65 kpl 13,48 g

X=150 Y=563

Konteksti: 10500 Kerros: 3 puhdistus

1393. Palanutta luuta, 12 kpl 2,52 g

X=150 Y=564

Kerros: peltomulta

1394. Palanutta ja palamatonta luuta 21,80 g

Kerros: 1

1395. Palanutta ja palamatonta luuta 28,30 g

Kerros: 2

1396. Palanutta ja palamatonta luuta 36,79 g

Kerros: 3 puhdistus

1397. Palanutta luuta, 20 kpl 3,78 g

Konteksti: 10200

1398. Palanutta luuta, 14 kpl 3,55 g

X=150 Y=565

Kerros: peltomulta

1399. Palanutta luuta, 29 kpl 7,20 g

Kerros: 1

1400. Palanutta ja palamatonta luuta, 60 kpl 19,69 g

Kerros: 2

1401. Palanutta luuta, 46 kpl 11,28 g

Kerros: 3 puhdistus

1402. Palanutta luuta, 38 kpl 8,88 g

X=150 Y=566

Kerros: peltomulta

1403. Palanutta luuta, 24 kpl 5,81 g

Kerros: 1

1404. Palanutta ja palamatonta luuta, 55 kpl 19,82 g

Kerros: 2

1405. Palanutta ja palamatonta luuta, 47 kpl 18,68 g

X=150 Y=567

Kerros: peltomulta

1406. Palanutta luuta, 51 kpl 17,42 g

Kerros: 1

1407. Palanutta luuta, 61 kpl 20,64 g

Kerros: 2

1408. Palanutta ja palamatonta luuta, 63 kpl 17,57 g

Kerros: 3 puhdistus

1409. Palanutta luuta, 21 kpl 6,10 g

X=150 Y=568

Kerros: peltomulta

1410. Palanutta ja palamatonta luuta 20,85 g

Kerros: 1

1411. Palanutta ja palamatonta luuta, 59 kpl 17,35 g

Kerros: 2

1412. Palanutta luuta, 58 kpl 15,45 g

1999

KM 31853

VÖYRI PÖRNULLBACKEN

KM 31853

X=150 Y=569

Kerros: peltomulta

1413. Palanutta ja palamatonta luuta 22,30 g

Kerros: 1

1414. Palanutta ja palamatonta luuta, 69 kpl 19,45 g

Kerros: 2

1415. Palanutta luuta, 45 kpl 13,90 g

X=150 Y=570

Kerros: peltomulta

1416. Palanutta ja palamatonta luuta, 41 kpl 12,86 g

Kerros: 1

1417. Palanutta ja palamatonta luuta, 74 kpl 17,96 g

Kerros: 2

1418. Palanutta ja palamatonta luuta, 40 kpl 10,26 g

Kerros: 3

1419. Palanutta luuta, 13 kpl 4,76 g

X=150 Y=565

Konteksti: 10200

1420. Palanutta luuta, 15 kpl 3,33 g
(Puuttuu 3.5.2004)

1421. Palanutta luuta, 81 kpl 7,83 g

X=152 Y=565

Konteksti: 10200

1422. Palanut luu 0,35 g

X=150 Y=571

Kerros: peltomulta

1423. Palanutta ja palamatonta luuta, 14 kpl 7,28 g

Kerros: 1

1424. Palanutta ja palamatonta luuta, 36 kpl 9,50 g

Kerros: 2

1425. Palanutta luuta, 16 kpl 4,92 g

Kerros: 3

1426. Palanutta luuta, 44 kpl 10,91 g

X=151 Y=562

Kerros: peltomulta

1427. Palanutta ja palamatonta luuta 27,67 g

X=151 Y=563

Kerros: peltomulta

1428. Palanutta ja palamatonta luuta 37,18 g

Kerros: 1

1429. Palanutta ja palamatonta luuta, 62 kpl 17,10 g

Kerros: 2

1430. Palanutta ja palamatonta luuta, 14 kpl 4,10 g

X=151 Y=564

Kerros: peltomulta

1431. Palanutta ja palamatonta luuta, 61 kpl 16,39 g

1999

KM 31853

VÖYRI PÖRNULLBACKEN

KM 31853

X=151 Y=564

Kerros: 1

1432. Palanutta ja palamatonta luuta, 57 kpl 20,79 g

Kerros: 2

1433. Palanutta ja palamatonta luuta, 49 kpl 16,85 g

Kerros: 3 puhdistus

1434. Palanutta luuta, 5 kpl 1,24 g

Konteksti: 10200

1435. Palanutta luuta, 28 kpl 7,44 g

X=151 Y=565

Kerros: peltomulta

1436. Palanutta luuta, 28 kpl 7,44 g

Kerros: 1

1437. Palanutta luuta 8,84 g

Kerros: 2

1438. Palanutta ja palamatonta luuta 45,67 g

Konteksti: 10200

1439. Palanutta ja palamatonta luuta, 434 kpl 123,34 g

X=151 Y=566

Kerros: peltomulta

1440. Palanutta luuta, 11 kpl 4,41 g

Kerros: 1

1441. Palanutta luuta 19,83 g

X=151 Y=566**Kerros: 2**1442. Palanutta ja palamatonta luuta, 40 kpl 12,63 g**X=151 Y=567****Kerros: peltomulta**1443. Palanutta luuta, 42 kpl 10,12 g**Kerros: 1**1444. Palanutta ja palamatonta luuta, 46 kpl 11,76 g**Kerros: 2**1445. Palanutta luuta, 61 kpl 23,75 g**X=151 Y=568****Kerros: peltomulta**1446. Palanutta ja palamatonta luuta, 33 kpl 9,07 g**Kerros: 1**1447. Palanutta luuta, 61 kpl 19,79 g**Kerros: 2**1448. Palanutta luuta, 17 kpl 4,22 g**X=151 Y=569****Kerros: peltomulta**1449. Palanutta ja palamatonta luuta, 30 kpl 14,13 g**Kerros: 1**1450. Palanutta ja palamatonta luuta 32,40 g

1999

KM 31853

VÖYRI PÖRNULLBACKEN

KM 31853

X=151 Y=569

Kerros: 2

1451. Palanutta ja palamatonta luuta, 39 kpl 17,00 g

Kerros: 3

1452. Palanutta luuta, 4 kpl 2,08 g

X=151 Y=570

Kerros: peltomulta

1453. Palanutta ja palamatonta luuta, 76 kpl 28,78 g

Kerros: 1

1454. Palanutta ja palamatonta luuta 20,59 g

Kerros: 2

1455. Palanutta ja palamatonta luuta, 30 kpl 15,36 g

Kerros: 3

1456. Palanutta luuta, 13 kpl 2,51 g

X=151 Y=571

Kerros: peltomulta

1457. Palanutta ja palamatonta luuta, 19 kpl 5,02 g

Kerros: 1

1458. Palanutta ja palamatonta luuta, 41 kpl 11,90 g

Kerros: 2

1459. Palanutta ja palamatonta luuta, 14 kpl 3,13 g

X=152 Y=562

Kerros: peltomulta

1999

KM 31853

VÖYRI PÖRNULLBACKEN

KM 31853

1460. Palanutta luuta, 52 kpl

13,96 g

X=152 Y=564**Kerros: peltomulta**1461. Palanutta ja palamatonta luuta 29,15 g**Kerros: 1**1462. Palanutta ja palamatonta luuta 35,56 g**Kerros: 2**1463. Palanutta ja palamatonta luuta, 40 kpl 41,57 g**Kerros: 3**1464. Palanutta luuta, 20 kpl 4,34 g**Konteksti: 10200**1465. Palanutta luuta, 502 kpl 134,73 g**X=152 Y=565****Kerros: peltomulta**1466. Palanutta ja palamatonta luuta 19,92 g**Kerros: 1**1467. Palanutta luuta, 40 kpl 9,80 g**Kerros: 2**1468. Palanutta ja palamatonta luuta, 68 kpl 19,97 g**Kerros: 3**1469. Palanutta luuta, 42 kpl 9,15 g**Kerros: 3 puhdistus**1470. Palanutta ja palamatonta luuta, 22 kpl 10,62 g

X=152 Y=565

Konteksti: 10200

1471. Palanutta luuta 166,04 g

X=152 Y=566

Kerros: peltomulta

1472. Palanutta luuta, 41 kpl 11,15 g

Kerros: 2

1473. Palanutta ja palamatonta luuta 28,97 g

Kerros: 3

1474. Palanutta luuta

X=152 Y=565,5

Konteksti: 10200

1475. Palanutta luuta

Irtolöydöt

X=130 Y=510

Kerros: RN1

1476. Palanutta savea, 2 kpl
Kappaleet ovat painanteellisia ja kuonaantuneita. (Fyndnr. 990719)

X=130 Y=509

Kerros: RN1

1477. Palanutta savea, 11 kpl
Kappaleet ovat painanteellisia ja kuonaantuneita ja osaan niistä on jäänyt kiinni luuta.(Fyndnr. 990720)

X=130 Y=510

Kerros: RN2

1478. Palanutta savea, 6 kpl

Kappaleet ovat painanteellisia ja kuonaantuneita. (Fyndnr. 990722)

X=150,7 Y=564,9

Konteksti: 10200: 3A

1479. Kuonaa, 2 kpl

X=150,7 Y=564,9

Konteksti: 10200: 3B

1480. Kuonaa, 7 kpl

Hiilinäytteet

1481. Hiilinäytteitä, 47 kpl