

6089.
Kyrkslätt

Av J. Öfverberg till museet för 12 mk
inlösta föremål 21/6 1912. Verif.

1. Lerkärlsbitar, c. ett och ett halft hundra (valok. 5036).
de, de flesta små smulor och ornerade.
Några bitar äro ornerade med fjäder- och
sträck motiv. 11 kantbitar. En bit från
den flata botten till ett kärl.

F. i Kyrkslätt socken, Kauhala
gårds mark, på den s.k. Sveden,
nedanför den gamla sandgropen
på den 8 och 9 tegen från vä-
gen beräknat.



2. Rätmäisel, liten skivformig; torde ut-
göra en spåna, vilken slipats vid eggen.
47 x 29 x 8 mm.

F. såsom den föregående.



3. Bryne, sexsidigt, avbrutet i ena ändan.
Slipat på fyra sidor. 54 x 40 x 18 mm.

S. såsom nr 1.

4. Rätmäisel, fyrsidig, avsmalnande mot nacken,
välslipad. 80 x 39 x 12 mm.

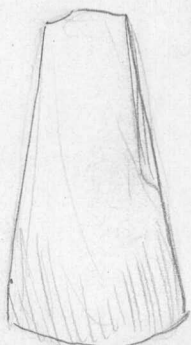

F. på Kvarnäkern, Oit-
backa gårds mark, ung.
260 m från det ställe

6089.

Kyrkslätt

där man tidigare företagit arkeologiska grävningar.

5. Förarbete till ett stenredskap, yxa, tillhugget men oslipat. 127 x 54 x 29 mm.

F. i den s.k. Mäkipeltoåkern, c. 70 m E från Kauhala gård i Kyrksläotts socken.

6. Övre ändan av en stenyxa med oval genomskärning. Slipad. 48 x 39 x 25 mm.

F. såsom nr 5. På samma ställe har man förut hittat några krukskärvor och en mäjsel.

6090.

Keräilijä Heikki Hurmeelta 21/6 1912

7 mk:sta lunastetut esineet. Verif.

Orivesi

1. Tasataltta, nelisivuinen pyöristetyin kulmin, kannalle soukkeneva. Kanta pyöristetty.

Toisella lappeella hyvin hiottua esinettä kulkee varsiuru poikittain. 97 x 55 x 20 mm.

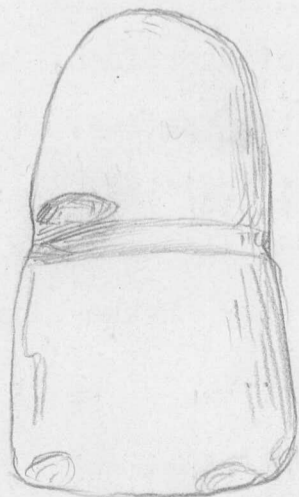

Saatu Oriveden pitäjän Koivuniemen kylän Knuutin torpasta. Torpparilla oli esine ollut jo pari vuotta.

Loppi.

2. Rautainen putkimainen riipuslukko ja siihen kuuluva avain. Lukon pituus ilman