

6277.

Nummi (U.l.)

Kaksoistaltta, jonka itsellinen K. Dahlgren maist. Y. Ylänteen kautta 10/II 1913 möi V.H.M:lle 3 mk:sta. Taltta on jotenkin tasaleveä ja tasaisesti ohut, nelisivuinen, viheriätä kiveä. Toinen pää on tasataltan, toinen kourutaltan terällä. Viimem. pää rikkoutunut ja näyttää olleen keskentekoinen. Mitat 62 x 36 x 10 mm.

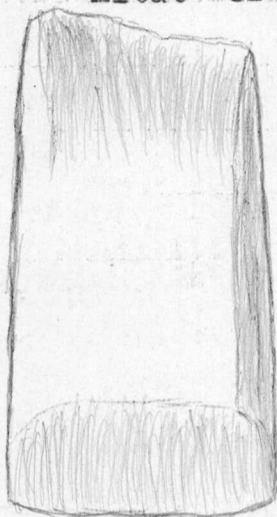

Löydetty Nummen (U.l.) pitäjältä Tavolan kylän Yli-Seppälän talon maalta Paakanpellosta.

6278.

Laukas.

Inköp till Statens Historiska Museum för 20 mark af stationsinspektör G.A. Sandell å Kuusa station i Laukas socken.

Järnkors för skyddande af hufvudet, med bred bård lik en hjälmård, och med de två i kors gående banden böjda efter hufvudets form. Bården ställbar genom hakar och hål för olika hufvudmått. Dylika kors begagnades ännu på 1750-talet; det föreliggande synes vara från början af 1600-t.

6279.

Miehikkälä.

Kourutaltta, lunastettu 17/II 1913 kerääjä K. A. Lindströmiltä. Verif. Esine on leveä, läpileikkaukseltaan segmenttimäinen tumman keltaharmaata kiveä. Kouru matala. 114 x 52 x 25 mm.

6279.

Miehikkälä

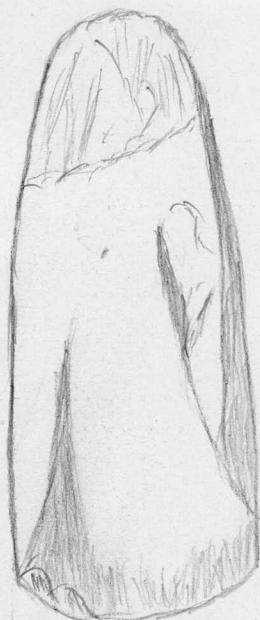

L. talonisäntä Tahvo
Kauppila Miehikkälän
Saivikkalan kylän Nie-
melän talon pihapello-
sta, Salojärvestä 100
m. W.

6280.

Mikael Salmiselta 18/II 1913 35 mk:sta
lunastetut kiviesineet. Verif. 3 kyselyleh-
tistä.

Tyrvääntö

1. Oikokirves, suuri, läpileikkaukseltaan soi-
kea, kannaltaan pyöristetty. Terän kulmat pyö-
ristetyt. Hyvin hiottu. 232 x 63 x 45 $\frac{1}{2}$ mm.



L. työmies Aug. Heino
talvella 1912 Tyrvännön
Lepaan kartanon maalta
Lepaan virrasta virtaa
syventäessään rannan
puolelta virran hieta-
soraisesta pohjasta.
Paikasta on n. 800 m
Lepaan kartanoon.

Hattula.

2. Vasarakirves viheriän harmaata kiveä. Lat-
tea, kyljet harjavat.
Kanta hiukan särkynyt,
tasainen. Terä rikki.
Reijän kohdalta levein.
127 x 64 x 34 mm.

