

2013

KM 39304

Keminmaa, Valmarinniemi

KM 39304

*Keskiaikaisia kirkkopaikkalöytöjä, jotka lehtori Pentti Koivunen kaivautti Keminmaan Valmarinniemeltä 1.6.–16.9.1981. Diar. 25.2.2013*  
*Luett. S. Leinonen (P. Koivusen valvonnassa), J. Kivioja, T. Koponen, P. Pelttari ja R-V. Vaske.*  
*Palamattomat ihmisluut on tunnistanut H. Majanen ja palaneiden luiden luettelointi perustuu P. Lahtiperän vuonna 1984 tekemään luuanalyysiin. Tekstiilit ja kuidut on tunnistanut S. Lipkin ja rahojen ja brakteaattien tunnistus perustuu K. Jylkän pro gradu -tutkielmaan.*  
*Riihi- ja Pajapellosta kaivetut löydöt on luetteloitu laskevan x-koordinaatin mukaan ja haudat luetteloitu numerojärjestyksessä, ruumishaudat ennen polttohautoja. Kuvat: J. Ikäheimo, T. Koponen, P. Pelttari ja M. Sotirova*

#### **RIIHIPELTO**

**X= 536 Y= 710**

*Peltokerros*

1 Tiilen kappale, 1 kpl 185,1 g  
Mitat: 5,5 x 3,9 x 2,6 cm

**X= 536 Y= 712**

*Peltokerros*

2 Punasaviastian kappale, 1 kpl 6,8 g  
Toispuoleinen lasitus.  
Mitat: 2,0 x 2,6 x 0,5 cm

**X= 536 Y= 716**

*Peltokerros*

3 Rautavaarnan katkelma, 1 kpl 46,2 g  
Pituus: 11,4 cm

4 Tiilen kappale, 1 kpl 61,7 g  
Mitat: 3,8 x 3,0 x 3,5 cm

**X= 536 Y= 718**

*Peltokerros*

5 Rautanaula, 1 kpl 4,1 g  
Pituus: 6,7 cm

6 Rautanaula, 1 kpl 3,7 g  
Pituus: 5,6 cm

7 Palanutta luuta, 3 kpl 0,5 g

8 Rautanaula, 3 kpl 11,7 g  
Pituus: 6,3 cm 4,2 cm ja 4,8 cm

**X= 536 Y= 720**

*Peltokerros*

9 Rautanaula, 1 kpl 7,6 g  
Pituus: 6,5 cm

**X= 536 Y= 724**

*Peltokerros*

10 Ikkunalasin pala, 1 kpl 0,9 g  
Mitat: 1,0 x 0,7 cm

**X= 536 Y= 726**

*Peltokerros*

11 Ikkunalasin pala, 1 kpl 1,3 g  
Mitat: 2,1 x 1,4 cm

**X= 536 Y= 728-738**

*Pohjoinen koneura*

12 Ikkunalasin pala, 1 kpl 0,9 g  
Mitat: 1,0 x 1,1 cm

13 Pronssiastian reunapala, 1 kpl 4,2 g  
Murrettu.  
Mitat: 3,3 x 2,0 cm

14 Tiilen kappale, 2 kpl 115,3 g  
Toinen palanut.  
Mitat: 6,3 x 2,1 x 3,2 cm ja 4,4 x 2,7 x 2,6 cm

15 Palanutta luuta, 2 kpl 1,0 g

**X= 536 Y= 728**

*Peltokerros*

16 Ikkunalasin pala, 2 kpl 2,1 g  
Mitat: 1,6 x 2,4 cm ja 1,4 x 1,6 cm

17 Ikkunalasin pala, 1 kpl 1,2 g  
Mitat: 2,0 x 1,3 cm

2013

KM 39304

Keminmaa, Valmarinniemi

KM 39304

**X= 536 Y= 732**

*Peltokerros*

- 18 Liitupiipun varren kappale, 1 kpl 2,5 g  
Pituus: 3,0 cm
- 19 Ikkunalasin pala, 4 kpl 3,0 g  
Mitat: 2,5 x 2,4 cm, 1,0 x 1,2 cm, 1,9 x 1,0 cm, 1,0 x 1,1 cm
- 20 Rautanaula, 2 kpl 10,5 g  
Pituus: 6,5 cm ja 6,4 cm
- 21 Palanutta luuta, 3 kpl 1,7 g
- 22 Rautanaulan katkelma, 1 kpl 3,3 g  
Pituus: 3,8 cm

**X= 536 Y= 734**

*Peltokerros*

- 23 Ikkunalasin pala, 2 kpl 1,5 g  
Mitat: 2,3 x 1,1 cm, 1,1 x 1,0 cm
- 24 Rautanaula, 1 kpl 3,4 g  
Pituus: 7,0 cm
- 25 Kvartsiitin kappale, 1 kpl 29,0 g  
Mahdollisesti lohkottu.  
Mitat: 3,0 x 1,9 x 3,3 cm
- 26 Palanutta luuta, 1 kpl 6,3 g
- 27 Ikkunalasin pala, 3 kpl 5,5 g  
Mitat: 3,2 x 5,3 cm, 1,7 x 1,5 cm, 2,0 x 1,4 cm
- 28 Rautanaula, 3 kpl 8,8 g  
Yksi katkennut.  
Pituus: 3,3 cm, 4,4 cm ja 4,4 cm
- 29 Ikkunalasin pala, 1 kpl 2,5 g  
Mitat: 3,7 x 2,0 cm

**X= 536 Y= 736**

*Peltokerros*

- 30 Ikkunalasin pala, 1 kpl 1,4 g  
Mitat: 1,6 x 2,1 cm

2013

KM 39304

Keminmaa, Valmarinniemi

KM 39304

31 Ikkunalasin pala, 3 kpl 2,9 g  
Yksi sulanut.  
Mitat: 1,1 x 1,1 cm, 2,5 x 1,6 cm ja 2,3 x 2,0 cm

32 Palanutta luuta, 8 kpl 3,6 g

**X= 536 Y= 738**

*Peltokerros*

33 Ikkunalasin pala, 1 kpl 1,2 g  
Mitat: 2,2 x 1,5 cm

34 Rautanaula, 1 kpl 4,7 g  
Konetyötä.  
Pituus: 7,2 cm

35 Palanutta luuta, 1 kpl 1,1 g

36 Liitupiipun pesän kappale, 1 kpl 10,5 g  
Murtunut pesä, jossa sydän ja kruunu -kohokuviointi.  
Mitat: 5,0 x 2,9 cm

37 Ikkunalasin pala, 2 kpl 2,0 g  
Mitat: 2,0 x 2,1 cm ja 1,3 x 1,2 cm

38 Rautanaula, 1 kpl 12,4 g  
Pituus: 10,7 cm

39 Savitiivistein kappale, 1 kpl 2,9 g  
Mitat: 1,4 x 1,0 cm

40 Palanutta luuta, 4 kpl 2,1 g

**X= 536 Y= 740**

*Peltokerros*

41 Liitupiipun pesän kappale, 1 kpl 2,6 g  
Mitat: 3,5 x 1,2 cm

42 Lasiastian siru, 1 kpl 1,1 g  
Vihreä.  
Mitat: 1,2 x 0,7 cm

43 Lasiastian siru, 1 kpl 1,1 g  
Kaareva, vaalean vihreä.  
Mitat: 1,1 x 1,2 cm

44 Ikkunalasin pala, 1 kpl 1,3 g  
Mitat: 2,1 x 0,7 cm

2013

KM 39304

Keminmaa, Valmarinniemi

KM 39304

**X= 536 Y= 742**

*Peltokerros*

- 45 Lasiastian siru, 1 kpl 1,0 g  
Vaaleanvihreä.  
Mitat: 1,5 x 1,3 cm
- 46 Palanutta luuta, 2 kpl 1,1 g
- 47 Lasiastian kappale, 1 kpl 4,4 g  
Mitat: 3,3 x 2,9 cm
- 48 Ikkunalasin pala, 4 kpl 2,9 g  
Mitat: 1,1 x 2,5 cm, 2,5 x 0,7 cm, 2,5 x 2,4 cm ja 1,5 x 0,7 cm

**X= 536 Y= 744**

*Peltokerros*

- 49 Lasiastian siru, 1 kpl 1,3 g  
Palanut, vihreä.  
Mitat: 1,8 x 0,9 cm
- 50 Ikkunalasin pala, 2 kpl 1,2 g  
Mitat: 1,4 x 0,8 cm ja 1,4 x 1,1 cm
- 51 Rautanaula, 1 kpl 6,6 g  
Katkelma.  
Pituus: 5,9 cm
- 52 Savitiivisteiden kappale, 3 kpl 8,1 g  
Mitat: 2,3 cm x 2,4 cm, 1,5 x 0,7 cm ja 0,7 x 1,2 cm
- 53 Kuonan kappale, 1 kpl 2,4 g  
Mitat: 1,5 x 1,9 cm

**X= 536 Y= 748**

*Peltokerros*

- 54 Rautanaula, 1 kpl 2,3 g  
Katkelma.  
Pituus: 5,4 cm

**X= 535 Y= 719**

*Peltokerros, koeoja*

- 55 Rautanaula, 1 kpl 5,4 g  
Pituus: 6,5 cm
- 56 Palanutta luuta, 1 kpl 2,3 g

**X= 534 Y= 719***Peltokerros, koeoja*

57 Kuonan kappale, 1 kpl 16,4 g  
Mitat: 2,8 x 1,3 cm

58 Ikkunalasin pala, 1 kpl 1,1 g  
Mitat: 0,5 x 1,7 cm

59 Rautanaula ja veitsen pala, 1 + 1 kpl 4,1 g  
Pituus: veitsen pala 3,3 cm ja rautanaula 4,0 cm

60 Palanutta luuta, 1 kpl 0,9 g

**X= 532 Y= 708***Peltokerros*

61 Rautanaula, 1 kpl 5,3 g  
Pituus: 4,0 cm

62 Palanutta luuta, 3 kpl 0,7 g

**X= 532 Y= 733***Peltokerros*

63 Ikkunalasin pala, 1 kpl 2,2 g  
Mitat: 2,5 x 1,8 cm

64 Rautaesine, 1 kpl 26,8 g  
Veitsenterän muotoinen taottu rautaesine, mahdollinen raaka-aineteelmä.  
Pituus: 6,5 cm

65 Rautanaula, 1 kpl 3,4 g  
Pituus: 5,6 cm

**X= 531 Y= 719***Peltokerros*

66 Ikkunalasin pala, 3 kpl 1,4 g  
Mitat: 1,9 x 0,4 cm, 2,0 x 0,5 cm ja 1,2 x 1,4 cm

67 Rautaveitsen katkelma, 1 kpl 11,5 g  
Pituus: 5,4 cm

68 Salparauta, 1 kpl 8,1 g  
Mahdollisesti moderni.  
Pituus: 6,0 cm

2013

KM 39304

Keminmaa, Valmarinniemi

KM 39304

**X= 531 Y= 733**

*Peltokerros*

69 Ikkunalasin pala, 1 kpl 1,0 g  
Mitat: 1,6 x 1,1 cm

70 Tulitiililaatan kappale, 1 kpl 12,0 g  
Mitat: 4,2 x 3,0 cm

**X= 530 Y= 718**

*Peltokerros*

71 Palanutta luuta, 1 kpl 1,6 g

**X= 530 Y= 719**

*Peltokerros*

72 Kuonan kappale, 3 kpl 119,4 g  
Palanut.  
Mitat: 5,5 x 3,0 cm, 4,5 x 3,2 cm ja 4,3 x 3,4 cm

73 Rautanaula, 4 kpl 20,4 g  
Kaksi katkennut.  
Pituus: 7,4 cm, 4,0 cm, 1,3 cm ja 9,0 cm

**X= 530 Y= 733**

*Peltokerros*

74 Ikkunalasin pala, 1 kpl 1,5 g  
Mitat: 2,4 x 1,9 cm

75 Rautanaula, 1 kpl 6,5 g  
Konetyötä.  
Pituus: 7,8 cm

**X= 529 Y= 711**

*Peltokerros*

76 Fajanssiastian pala, 1 kpl 3,1 g  
Palanut reunapala.  
Mitat: 2,9 x 2,4 cm

77 Palanutta luuta, 2 kpl 3,2 g

2013

KM 39304

Keminmaa, Valmarinniemi

KM 39304

**X= 529 Y= 712**

*Peltoturve, koeoja*

78 Rautanaula, 1 kpl 5,1 g  
Pituus: 7,2 cm

*Peltokerros*

79 Ikkunalasin pala, 1 kpl 1,6 g  
Moderni.  
Mitat: 2,1 x 1,0 cm

80 Palanutta luuta, 3 kpl 1,0 g

**X= 529 Y= 713**

*Peltoturve, koeoja*

81 Rautanaula, 1 kpl 3,9 g  
Pituus: 5,5 cm

**X= 529 Y= 716**

*Peltokerros*

82 Ikkunalasin pala, 2 kpl 2,2 g  
Mitat: 2,0 x 2,0 cm ja 1,3 x 1,2 cm

83 Palanutta luuta, 1 kpl 1,5 g

**X= 529 Y= 717**

*Peltokerros*

84 Rautanaula, 1 kpl 7,7 g  
Pituus: 8,5 cm

85 Rautanaula, 1 kpl 5,9 g  
Pituus: 6,5 cm

86 Kuonan kappale, 1 kpl 5,3 g  
Mitat: 2,2 x 2,0 cm

87 Rautanaula, 1 kpl 2,5 g  
Pituus: 3,7 cm

**X= 529 Y= 718**

*Peltoturve, koeoja*

88 Rautanaula, 1 kpl 5,0 g  
Pituus: 7,2 cm



2013

KM 39304

Keminmaa, Valmarinniemi

KM 39304

89 Kuonan kappale, 1 kpl 8,1 g  
Mitat: 3,0 x 2,3 cm

*Peltokerros*

90 Rautanaula, 2 kpl 11,2 g  
Pituus: 4,6 cm ja 7,0 cm

91 Kuonan kappale, 2 kpl 26,8 g  
Mitat: 3,3 x 1,8 cm ja 3,7 x 2,6 cm

92 Rautakiskon katkelma, 2 kpl 2,0 g  
Kaareva.  
Pituus; 1,3 cm ja 0,9 cm

93 Palanutta luuta, 1 kpl 0,9 g

**X= 529 Y= 719**

*Peltokerros, koeoja*

94 Ikkunalasin pala, 2 kpl 2,0 g  
Mitat: 2,1 x 0,9 cm ja 1,5 x 1,6 cm

95 Rautanaula, 1 kpl 5,1 g  
Pituus: 7,6 cm

96 Lukon jousi, 1 kpl 6,6 g  
Rautainen.  
Pituus: 13,3 cm

97 Palanutta luuta, 1 kpl 1,3 g

98 Kuonan kappale, 3 kpl 238,1 g  
Yksi rautapitoinen kuonakakku ja kaksi kappaletta.  
Mitat: 9,5 x 7,5 cm, 3,5 x 3,0 cm 2 x 1,6 cm

99 Kuonan kappale, 1 kpl 4,9 g  
Mitat: 3,0 x 1,5 cm

*1. tason puhdistus*

100 Kalkkikiven kappale, 1 kpl 9,1 g  
Palanut.  
Mitat: 1,5 x 1,6 cm

101 Kuonan kappale, 4 kpl 20,4 g  
Mitat: 2,6 x 1,4 cm, 1,7 x 2,2 cm, 1,9 x 2,1 cm ja 3,0 x 1,9 cm

**X= 529 Y= 720***Peltoturve, koeoja*102 Palanutta luuta, 1 kpl 1,1 g*Peltokerros*103 Ikkunalasin pala, 1 kpl 1,3 g  
Mitat: 1,5 x 1,4 cm104 Rautanaula, 2 kpl 7,6 g  
Mitat: 7,1 cm ja 2,6 cm105 Kalkkikiven kappale, 1 kpl 7,8 g  
Mitat: 2,7 x 1,7 cm106 Kuonan kappale, 4 kpl 389,0 g  
Kaksi kuonakakkua ja 2 kuonan kappaletta, joissa rautaa.  
Mitat: 3,3 x 2,3 cm, 1,1 x 0,7 cm, 8,6 x 6,0 cm ja 10,1 x 8,2 cm**X= 529 Y= 721***Peltoturve, koeoja*107 Rautanaula, 1 kpl 4,6 g  
Pituus: 7,3 cm108 Kuonan kappale, 1 kpl 6,9 g  
Sisältää rautaa.  
Mitat: 3,1 x 2,2 cm*Peltokerros*109 Ikkunalasin pala, 3 kpl 2,3 g  
Mitat: 1,1 x 1,8 cm, 2,2 x 0,7 cm ja 3,0 x 1,2 cm110 Rautanaula, 1 kpl 7,3 g  
Pituus: 5,6 cm**X= 529 Y= 722***Peltokerros*111 Saranatappi, 1 kpl 46,7 g  
Rautainen.  
Pituus: 8,6 cm112 Rautanaula, 1 kpl 3,5 g  
Katkelma.  
Pituus: 5,4 cm

2013

KM 39304

Keminmaa, Valmarinniemi

KM 39304

1. tason puhdistus, koeoja

113 Palanutta luuta, 1 kpl 0,8 g

**X= 529 Y= 723**

*Peltokerros*

114 Punasaviastian kappale, 1 kpl 4,7 g  
Molemminpuolinen lasitus.  
Mitat: 2,7 x 2,4 cm

115 Rautanaula, 1 kpl 2,2 g  
Pituus: 4,5 cm

**X= 529 Y= 726**

*Peltoturve, koeoja*

116 Palanutta luuta, 4 kpl 0,8 g

*Peltokerros, koeoja*

117 Tiilen kappale, 1 kpl 167,0 g  
Mitat: 8,8 x 5,2 cm

**X= 529 Y= 727**

*Peltokerros, koeoja*

118 Palanutta luuta, 2 kpl 1,4 g

**X= 529 Y= 728**

*Peltokerros, koeoja*

119 Rautanaula, 1 kpl 3,3 g  
Pituus: 6,2 cm

**X= 529 Y= 730**

*Peltoturve, koeoja*

120 Ikkunalasin pala, 1 kpl 1,2 g  
Mitat: 1,5 x 1,5 cm

**X= 529 Y= 732**

*Peltoturve, koeoja*

121 Palanutta luuta, 1 kpl 0,8 g

**X= 529 Y= 733***Peltokerros, koeoja*

122 Tiilen kappale, 1 kpl 99,3 g  
Palanut.  
Mitat: 5,4 x 5,7 cm

**X= 529 Y= 734***Peltoturve, koeoja*

123 Rautanaula, 1 kpl 10,6 g  
Pituus: 9,2 cm

*Peltokerros, koeoja*

124 Ikkunalasin pala, 1 kpl 3,2 g  
Mitat: 2,5 x 3 cm

125 Palanutta luuta, 2 kpl 2,6 g

**X= 529 Y= 735***Peltokerros, koeoja*

126 Palanutta luuta, 2 kpl 1,4 g

**X= 529 Y= 736***Peltokerros, koeoja*

127 Ikkunalasin pala, 1 kpl 1,3 g  
Mitat: 3,3 x 1,1 cm

128 Rautanaula, 1 kpl 5,7 g  
Pituus: 7,8 cm

129 Tulitiililaatan kappale, 1 kpl 4,0 g  
Mitat: 1,6 x 0,9 cm

130 Palanutta luuta, 2 kpl 1,8 g

**X= 529 Y= 738***Peltoturve, koeoja*

131 Laastin kappale, 1 kpl 24,4 g  
Mitat: 6,7 x 4,3 cm

2013

KM 39304

Keminmaa, Valmarinniemi

KM 39304

**X= 529 Y= 741**

*Peltokerros, koeoja*

132 Rautanaula, 1 kpl 3,0 g  
Katkelma.  
Pituus: 5 cm

133 Palanutta luuta, 6 kpl 5,5 g

**X= 529 Y= 742**

*Peltoturve, koeoja*

134 Ikkunalasin pala, 1 kpl 1,2 g  
Mitat: 5,1 x 0,7 cm

*Peltokerros, koeoja*

135 Ikkunalasin pala, 1 kpl 1,2 g  
Mitat: 1,5 x 1,7 cm

136 Rautaesine, 1 kpl 13,2 g  
Piikkimäinen, halkaisija neliönmuotoinen rautaesine. Mahdollisesti äkeen piikki.  
Pituus: 7,6 cm

137 Rautanaula, 2 kpl 17,0 g  
Toinen hevosenkenkänaula.  
Pituus: 3,0 cm ja 11,3 cm

138 Hiekkakiven siru, 4 kpl 3,9 g  
Palanut.  
Mitat: 1,5 x 1,1 cm, 1,7 x 1,3 cm, 1,8 x 1,8 cm ja 2,3 x 1,8 cm

139 Palanutta luuta, 3 kpl 2,8 g

**X= 529 Y= 744**

*Peltokerros, koeoja*

140 Ikkunalasin pala, 1 kpl 1,0 g  
Mitat: 1,7 x 1,1 cm

141 Rautaprikka, 1 kpl 3,1 g  
Pyöreä, mahdollisesti moderni.  
Halkaisija 2 cm.

**X= 529 Y= 745***Peltoturve, koeoja*

142 Savitiivistein kappale, 1 kpl 1,6 g  
Mitat: 1,8 x 1,2 cm

**X= 529 Y= 746***Peltokerros, koeoja*

143 Ikkunalasin pala, 1 kpl 2,1 g  
Mitat: 2,5 x 1,5 cm

144 Pii-iskos, 1 kpl 1,8 g  
Mitat: 5,2 x 1,0 cm

**X= 529 Y= 747***Peltoturve, koeoja*

145 Kovasaviastian kappale, 1 kpl 14,9 g  
Moleminpuolinen tummanruskea lasitus. Vertaa 153 ja 243.  
Mitat: 5,5 x 5,2 cm

*Peltokerros, koeoja*

146 Ikkunalasin pala, 1 kpl 1,2 g  
Mitat: 5,1 x 1,4 cm

**X= 528 Y= 710***Peltokerros*

147 Tiilen kappale, 2 kpl 416,1 g  
Mitat: 9,3 x 4,9 cm ja 5,9 x 6,1 cm

**X= 528 Y= 719***Peltokerros*

148 Fajanssiastian siru, 1 kpl 1,2 g  
Valkoinen lasitus.  
Mitat: 0,8 x 1 cm

149 Ikkunalasin pala, 2 kpl 1,5 g  
Mitat: 1,3 x 1,6 cm ja 1,7 x 0,9 cm

150 Rautanaula, 3 kpl 16,2 g  
Pituus: 4,4 cm, 7,7 cm ja 6,7 cm

151 Palanutta luuta, 1 kpl 2,1 g

2013

KM 39304

Keminmaa, Valmarinniemi

KM 39304

152 Kuonan kappale, 3 kpl 75,0 g  
Sisältää rautaa.  
Mitat: 3,9 x 2,1 cm, 4,1 x 4,9 cm ja 2,5 x 2,8 cm

**X= 528 Y= 733**

*Peltokerros, koeoja*

153 Kovasaviastian kappale, 1 kpl 25,5 g  
Molemmiin puolin tummanruskea lasitus. Vertaa 145 ja 243.  
Mitat: 7,0 x 3,3 cm

154 Palanutta luuta, 1 kpl 1,7 g

**X= 527 Y= 719**

*Peltokerros, koeoja*

155 Rautanaula, 2 kpl 4,2 g  
Molemmat katkelmia.  
Pituus: 3,5 cm ja 2,9 cm

156 Palanutta luuta, 1 kpl 0,8 g

**X= 527 Y= 733**

*Peltokerros, koeoja*

157 Ikkunalasin pala, 2 kpl 3,0 g  
Mitat: 3,5 x 1,6 cm ja 2,1 x 1,7 cm

158 Palanutta luuta, 1 kpl 1,3 g

**X= 526 Y= 719**

*Peltokerros, koeoja*

159 Ikkunalasin pala, 2 kpl 1,1 g  
Mitat: 1,9 x 0,5 cm ja 1,7 x 1,1 cm

160 Rautanaula, 1 kpl 6,1 g  
Pituus: 8,6 cm

161 Palanutta luuta, 5 kpl 1,9 g

162 Kuonan kappale, 2 kpl 212,4 g  
Sisältää rautaa.  
Mitat: 4,2 x 5,6 cm ja 6,5 x 4,4 cm

2013

KM 39304

Keminmaa, Valmarinniemi

KM 39304

163 Ikkunalasin pala, 1 kpl 1,1 g  
Mitat: 0,9 x 1,2 cm

**X= 525 Y= 719**

*Peltokerros, koeoja*

164 Ikkunalasin pala, 3 kpl 2,5 g  
Mitat: 1,4 x 1,9 cm, 0,7 x 1,0 cm ja 2,1 x 1,6 cm

165 Kuonan kappale, 1 kpl 42,0 g  
Mitat: 5,0 x 4,0 cm

**X= 525 Y= 733**

*Peltokerros, koeoja*

166 Ikkunalasin pala, 1 kpl 1,0 g  
Mitat: 1,8 x 1,2 cm

167 Palanutta luuta, 1 kpl 1,1 g

**X= 524 Y= 718**

*1. kerros*

168 Rautanaula, 1 kpl 6,0 g  
Haudan 44 reuna-alueelta, haudan ulkopuolelta.  
Pituus: 6,4 cm

**X= 524 Y= 719**

*Peltokerros, koeoja*

169 Ikkunalasin pala, 1 kpl 2,2 g  
Mitat: 2,2 x 3,0 cm

170 Rautanaula, 1 kpl 2,0 g  
Pituus: 4,1 cm

171 Savitiivistein kappale, 1 kpl 1,5 g  
Mitat: 1,0 x 1,4 cm

172 Palanutta luuta, 1 kpl 0,7 g

173 Rihvelitaulupuikon katkelma, 1 kpl 2,3 g  
Pituus: 3,6 cm



2013

KM 39304

Keminmaa, Valmarinniemi

KM 39304

**X= 523 Y= 719**

*Peltoturve, koeoja*

174 Ikkunalasin pala, 4 kpl 1,5 g  
Mitat: 1,6 x 1,2 cm, 1,3 x 0,7 cm, 1,5 x 1,6 cm ja 1,0 x 0,6 cm

*Peltokerros, koeoja*

175 Ikkunalasin pala, 1 kpl 1,1 g  
Mitat: 1,1 x 1,1 cm

176 Rautanaula, 1 kpl 10,2 g  
Pituus: 6,5 cm

177 Palanutta luuta, 1 kpl 1,2 g

178 Ikkunalasin pala, 1 kpl 1,4 g  
Mitat: 3,0 x 0,9 cm

**X= 523 Y= 728**

*Peltokerros*

179 Rautanaula, 1 kpl 4,5 g  
Pituus: 4,6 cm

**X= 523 Y= 733**

*Peltokerros, koeoja*

180 Ikkunalasin pala, 1 kpl 1,1 g  
Mitat: 1,1 x 1,3 cm

181 Palanutta luuta, 1 kpl 0,9 g

**X= 522 Y= 719**

*Peltokerros, koeoja*

182 Ikkunalasin pala, 1 kpl 1,0 g  
Mitat: 1,4 x 0,6 cm

183 Palanutta luuta, 5 kpl 3,0 g

**X= 522 Y= 726**

*Peltokerros*

184 Rautanaula, 1 kpl 2,7 g  
Katkelma.  
Pituus: 3,2 cm

**X= 522 Y= 728***1. kerros*

185 Pii-iskos, 1 kpl 1,1 g  
Palanut.  
Mitat: 1,2 x 0,8 cm

**X= 522 Y= 733***Peltokerros, koeoja*

186 Ikkunalasin pala, 1 kpl 1,0 g  
Mitat: 1,5 x 0,6 cm

187 Rautarengas, 2 kpl 2,3 g  
Ohuita, ympyränmuotoisiksi kierrettyjä rautarenkaita, joista toinen katkennut.  
Halkaisija n. 1,5 cm.

188 Rauta-astian kappale, 1 kpl 8,6 g  
Reunapala.  
Mitat: 4,6 x 3,2 cm

189 Rautanaula, 1 kpl 11,2 g  
Pituus: 9,9 cm

190 Savitiivistein kappale, 1 kpl 1,9 g  
Mitat: 1,3 x 1,5 cm

191 Palanutta luuta, 1 kpl 0,6 g

**X= 521 Y= 719***Peltokerros, koeoja*

192 Palanutta luuta, 2 kpl 0,7 g

**X= 521 Y= 728***Peltokerros*

193 Rautakiskon katkelma, 1 kpl 3,5 g  
Mitat: 2,8 x 1,9 cm

*1. kerros*

194 Raudan pala, 3 kpl 2,6 g  
Pituus: 0,9 cm, 1,7 cm ja 1,2 cm

195 Palanutta luuta, 1 kpl 0,7 g

2013

KM 39304

Keminmaa, Valmarinniemi

KM 39304

**X= 521 Y= 733**

*Peltokerros, koeoja*

196 Ikkunalasin pala, 2 kpl 2,1 g  
Mitat: 2,9 x 2,2 cm ja 2,5 x 1,2 cm

197 Savitiivistein kappale, 1 kpl 3,3 g  
Mitat: 2,1 x 2,4 cm

198 Palanutta luuta, 1 kpl 1,4 g

**X= 520 Y= 719**

*Peltokerros, koeoja*

199 Rautanaula, 2 kpl 8,3 g  
Pituus: 3,9 cm ja 3,7 cm

200 Ikkunalasin pala, 2 kpl 2,9 g  
Mitat: 1,9 x 1,9 cm ja 1,7 x 1,4 cm

201 Palanutta luuta, 1 kpl 2,6 g

**X= 520 Y= 728**

*Peltokerros*

202 Ikkunalasin pala, 1 kpl 0,9 g  
Mitat: 1,0 x 0,5 cm

**X= 520 Y= 733**

*Peltokerros, koeoja*

203 Ikkunalasin pala, 3 kpl 1,1 g  
Mitat: 1,5 x 0,7 cm

204 Ikkunalasin pala, 1 kpl 1,8 g  
Mitat: 2,6 x 1,9 cm

205 Palanutta luuta, 1 kpl 2,4 g

**X= 519 Y= 715**

1. kerros

206 Ikkunalasin pala, 1 kpl 2,1 g  
Mitat: 1,9 x 2,3 cm

**X= 519 Y= 717***1. tason puhdistus*

207 Rautanaula, 1 kpl 5,3 g  
Katkelma.  
Pituus: 1,7 cm

*Peltokerros*

208 Liitupiipun varren kappale, 1 kpl 1,6 g  
Pituus: 1,7 cm

**X= 519 Y= 728***Koneen pyörän painaman puhdistus*

209 Ikkunalasin pala, 1 kpl 1,3 g  
Mitat: 2,3 x 1,0 cm

*2. kerros*

210 Rautaesine, 1 kpl 1,0 g  
Rautanaulan kanta tai mahdollisesti nappi.  
Halkaisija 0,8 cm.

**X= 519 Y= 734***Peltokerros, koeoja*

211 Palanutta luuta, 1 kpl 0,7 g

**X= 519 Y= 738**

212 Rautanaula, 1 kpl 9,0 g  
Pituus: 9,7 cm

**X= 519 Y= 740***Peltokerros, koeoja*

213 Palanutta luuta, 1 kpl 1,7 g

**X= 519 Y= 741***Peltokerros, koeoja*

214 Kuonan kappale, 1 kpl 28,5 g  
Sisältää rautaa.  
Mitat: 4,0 x 3,1 cm

2013

KM 39304

Keminmaa, Valmarinniemi

KM 39304

**X= 519 Y= 742**

*Peltokerros, koeoja*

215 Rautanaula, 2 kpl 19,0 g  
Pituus: 10,5 cm ja 10,2 cm

**X= 519 Y= 743**

*1. kerros, koeoja*

216 Rautanaula, 1 kpl 3,4 g  
Pituus: 4,3 cm

**X= 519 Y= 744**

*Peltokerros, koeoja*

217 Ikkunalasin pala, 1 kpl 2,1 g  
Mitat: 2,0 x 2,3 cm

**X= 518 Y= 710**

*Peltokerros*

218 Ikkunalasin pala, 1 kpl 1,7 g  
Mitat: 3,7 x 0,8 cm

**X= 518-519 Y= 712-713**

*Peltokerros*

219 Palanutta luuta, 1 kpl 1,4 g

**X= 518-519 Y= 713-715**

*Peltokerros*

220 Liitupiipun varren kappale, 1 kpl 1,7 g  
Pituus: 1,5 cm

221 Lasiastian kappale, 1 kpl 1,1 g  
Palanut, sinertävä.  
Mitat: 1,2 x 1,2 cm

222 Ikkunalasin pala, 1 kpl 1,5 g  
Mitat: 3,3 x 1,0 cm

223 Rautanaula, 1 kpl 4,6 g  
Pituus: 6,5 cm

224 Palanutta luuta, 1 kpl 1,1 g

2013

KM 39304

Keminmaa, Valmarinniemi

KM 39304

225 Kuonan kappale, 1 kpl 7,8 g  
Mitat: 2,7 x 1,9 cm

**X= 518-519 Y= 715-717**

*Peltokerros*

226 Lasiastian kappale, 1 kpl 1,0 g  
Lähes kirkas.  
Mitat: 1,4 x 1,2 cm

227 Ikkunalasin pala, 3 kpl 2,7 g  
Mitat: 1,6 x 1,9 cm, 2,6 x 1,7 cm ja 1,5 x 1,2 cm

228 Rautanaula, 5 kpl 28,9 g  
Pituus: 5,2 cm, 7,5 cm, 7,2 cm, 9,5 cm ja 6,6 cm

229 Palanutta luuta, 1 kpl 1,2 g

**X= 518-519 Y= 717-719**

*Peltokerros*

230 Fajanssiastian pala, 1 kpl 4,8 g  
Molemminpuolinen keltaisenvihreä lasitus.  
Mitat: 2,7 x 2,7 cm

231 Ikkunalasin pala, 1 kpl 1,4 g  
Mitat: 1,9 x 1,2 cm

232 Rautanaula, 1 kpl 3,0 g  
Katkelma.  
Pituus: 2,7 cm.

233 Palanutta luuta, 3 kpl 0,7 g

**X= 518 Y= 719 Z= 139**

*Peltokerroksen alapinta, koeoja*

234 Lasihelmi, 1 kpl 1,9 g  
Meripihkahelmen jäljitelmä. Halkaisija n. 1 cm. Ei täysin pyöreä,  
hiukan litistynyt. Keskellä reikä. Seulasta.  
Näyteputkessa hiekkaa helmen reiästä, jossa on myös pala sinertävää  
puuvillakuitua.

2013

KM 39304

Keminmaa, Valmarinniemi

KM 39304

**X= 518 Y= 719**

*Peltokerros*

235 Ikkunalasin pala, 1 kpl  
Mitat: 1,2 x 1,3 cm

1,2 g

236 Kiviesine, 1 kpl

53,9 g

Osittain palanut lähes kolmion muotoinen litteä ja tasapaksu (n. 1 cm) kivi, jonka yhtä sivua pyöristetty ja päässä tervaa.  
Mitat: 11,0 x 3,5 cm

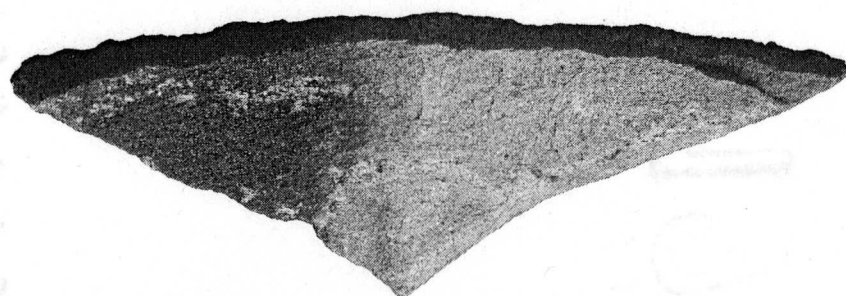

**X= 518-519 Y= 719-720**

*1. tason puhdistus*

237 Ikkunalasin pala, 1 kpl  
Mitat: 1,0 x 1,0 cm

1,0 g

238 Rautanaula, 1 kpl  
Pituus: 4,4 cm

3,6 g

**X= 518 Y= 720**

*Peltokerros*

239 Rautanaula, 1 kpl  
Pituus: 4,8 cm

2,9 g

*Peltomaan ja hiekan raja*

240 Rautaesine, 1 kpl

20,8 g

Aspin muotoinen, halkaisijaltaan pyöreä päihin kapeneva rautaesineen katkelma. Mahdollisesti moderni.  
Pituus: 11,0 cm

241 Palanutta luuta, 1 kpl

1,5 g

**X= 518 Y= 733***Peltokerros, koeoja*

242 Ikkunalasin pala, 1 kpl 1,6 g  
Mitat: 1,7 x 1,7 cm

**X= 518 Y= 745***Peltokerros*

243 Kovasaviastian kappale, 1 kpl 25,0 g  
Molemmiin puolinen tummanruskea lasitus. Vertaa 145 ja 153.  
Mitat: 6,0 x 4,2 cm

244 Ikkunalasin pala, 2 kpl 2,3 g  
Mitat: 1,8 x 1,7 cm ja 2,0 x 1,1 cm

245 Kuonan kappale, 1 kpl 32,5 g  
Sisältää rautaa.  
Mitat: 4,6 x 3,6 cm

246 Rautanaula, 1 kpl 5,4 g  
Pituus: 7,5 cm

247 Tulitiilen kappale, 1 kpl 15,0 g  
Mitat: 4,3 x 3,6 cm

*Hyvin hiilipitoinen peltokerros*

248 Ikkunalasin pala, 1 kpl 1,2 g  
Mitat: 1,7 x 1,0 cm

249 Rautanaula, 3 kpl 20,7 g  
Kaksi katkennut.  
Pituus: 2,8 cm, 2,0 cm ja 8,7 cm

250 Savitiivistein kappale, 1 kpl 5,7 g  
Mitat: 2,4 x 1,7 cm

251 Kuonan kappale, 7 kpl 41,7 g  
Sisältää rautaa.  
Mitat: 2,0 x 1,0 cm, 2,2 x 2,1 cm, 2,5 x 1,2 cm, 2,2 x 1,5 cm, 4,1 x 2,5 cm,  
1,8 x 1,2 cm ja 1,7 x 1,4 cm

**X= 518 Y= 747***Peltokerros*

252 Ikkunalasin pala, 4 kpl 3,4 g  
Mitat: 3,1 x 2,0 cm, 1,9 x 0,6 cm, 2,0 x 1,9 cm ja 1,8 x 1,3 cm



2013

KM 39304

Keminmaa, Valmarinniemi

KM 39304

253 Rautanaula, 1 kpl 3,7 g  
Pituus: 4,5 cm

254 Savitiivisteen kappale, 2 kpl 16,4 g  
Mitat: 3,5 x 1,8 cm ja 2,8 x 1,5 cm

**X= 518 Y= 749**

*Peltokerros*

255 Ikkunalasin pala, 10 kpl 6,4 g  
Mitat: 2,2 x 1,6 cm, 2,4 x 1,2 cm, 1,2 x 1,2 cm, 1,6 x 1,0 cm, 2,1 x 1,0 cm,  
1,4 x 1,0 cm, 2,0 x 1,7 cm, 2,0 x 1,3 cm, 1,4 x 0,9 cm ja 1,0 x 1,0 cm

256 Rautanaula, 1 kpl 5,3 g  
Pituus: 6,5 cm

257 Tulitiilen kappale, 5 kpl 18,3 g  
Mitat: 1,5 x 1,0 cm, 2,0 x 1,4 cm, 1,6 x 1,2 cm, 2,6 x 1,5 cm ja 4,5 x 3,6 cm

258 Palanutta luuta, 1 kpl 4,0 g

259 Ikkunalasin pala, 2 kpl 2,0 g  
Mitat: 2,2 x 1,5 cm, 1,4 x 1,0 cm

260 Rautanaula, 1 kpl 4,3 g  
Katkennut.  
Pituus: 4,6 cm

261 Kuonan kappale, 3 kpl 2,3 g  
Mitat: 0,5 x 0,5 cm, 0,5 x 0,5 cm ja 1,7 x 1,2 cm

**X= 517 Y= 719**

*Peltokerros, koeoja*

262 Punasaviastian kappale, 1 kpl 2,7 g  
Toispuoleinen ruskea lasitus.  
Mitat: 1,7 x 1,2 cm

263 Rautanaula, 1 kpl 14,8 g  
Katkennut.  
Pituus: 11,5 cm

**X= 517-519 Y= 721-722**

*Peltokerros*

264 Liitupiipun varren kappale, 1 kpl 2,4 g  
Palanut.  
Pituus: 2,3 cm

2013

KM 39304

Keminmaa, Valmarinniemi

KM 39304

265 Rautakiskon katkelma, 1 kpl 34,7 g  
Pituus: 10,3 cm

266 Rautanaula, 1 kpl 16,8 g  
Katkelma.  
Pituus: 10,0 cm

267 Palanutta luuta, 1 kpl 1,2 g

*1. tason puhdistus*

268 Rautakiskon katkelma, 2 kpl 7,2 g  
Toisen molemmissa päissä niitin reikä, mahdollisesti veitsen kahvasta.  
Pituus: 2,4 cm ja 3,2 cm.

**X= 518 Y= 721**

*Kivikuopan viereltä*

269 Hiilinäyte, 1 kpl 24,8 g  
Kivikuopan vierellä ollut hiiltynyt hirsi.  
X= 518,50 Y= 721,80

**X= 517 Y= 722**

*Peltokerros*

270 Ikkunalasin pala, 1 kpl 1,1 g  
Mitat: 1,0 cm x 2,0 cm

271 Rautanaula, 1 kpl 4,1 g  
Pituus: 2,4 cm

**X= 517-519 Y= 722-724**

*Peltokerros*

272 Kovasaviastian kappale, 1 kpl 18,1 g  
Reunapala. Molemminpuolinen lasitus. Ulkopuoli tummanruskea, sisäpuoli vihreänharmaa. Reuna ruskea. Vertaa 571, 621 ja 1085.  
Mitat: 5,0 x 4,2 cm

273 Ikkunalasin pala, 1 kpl 0,8 g  
Mitat: 0,7 x 0,6 cm

274 Rauta-aspi, 1 kpl 13,6 g  
Katkelma.  
Pituus: 12,0 cm

275 Tiilen kappale, 1 kpl 252,4 g  
Mitat: 9,6 x 9,0 cm

2013

KM 39304

Keminmaa, Valmarinniemi

KM 39304

**X= 517 Y= 722**

*1. tason puhdistus*

276 Rautanaula, 1 kpl 7,4 g  
Pituus: 6,7 cm

**X= 517 Y= 724**

*Peltokerros*

277 Rautanaula, 1 kpl 5,0 g  
Katkelma.  
Pituus: 2,8 cm

278 Palanutta luuta, 2 kpl 0,8 g

279 Kuonan kappale, 1 kpl 25,8 g  
Sisältää rautaa.  
Mitat: 5,6 x 3,6 cm

**X= 518 Y= 726**

*Hiekkakerros*

280 Rautanaula, 1 kpl 9,2 g  
Löytö n:o 26. Palanut keskiaikainen rautanaula.  
Pituus: 7,2 cm  
X= 518,68 Y= 726,18 Z= 163

**X= 517 Y= 726**

*1. kerros*

281 Ikkunalasin pala, 1 kpl 1,1 g  
Mitat: 2,2 x 0,9 cm

282 Rautanaula, 1 kpl 16,1 g  
Pituus: 7,5 cm

283 Palanutta luuta, 1 kpl 1,9 g

**X= 517 Y= 728**

*Hiilikkerros*

284 Rautanaula, 1 kpl 2,3 g  
Pituus: 3,0 cm

**X= 517-519 Y= 732-733***Peltokerros*

285 <u>Rautanaula</u> , 2 kpl Katkelma. Pituus: 3,0 cm ja 1,9 cm	8,1 g
286 <u>Palanutta luuta</u> , 2 kpl	2,1 g
287 <u>Ikkunalasin pala</u> , 1 kpl Mitat: 1,8 x 0,7 cm	1,2 g

**X= 517 Y= 733***Peltokerros*

288 <u>Ikkunalasin pala</u> , 1 kpl Mitat: 3,7 x 2,5 cm	2,7 g
289 <u>Rautanaula</u> , 1 kpl Katkelma. Pituus: 5,3 cm	10,1 g

**X= 517 Y= 734***Peltokerroksen alapinta*

290 <u>Veitsen terä</u> , 1 kpl Rautainen. Pinnassa palopatinaa. Osittain jo hiekkakerroksessa. Teräosa vain kärjessä, kuten suutarinveitsessä. Pituus: 14,5 cm X= 517,80 Y= 734,56 Z= 138	28,1 g
--	--------

*Peltokerros*

291 <u>Ikkunalasin pala</u> , 1 kpl Mitat: 1,7 x 1,0 cm	1,3 g
292 <u>Rautanaula</u> , 1 kpl Pituus: 5,1 cm ja 6,7 cm	9,7 g
293 <u>Tiilen kappale</u> , 1 kpl Mitat: 7,4 x 6,5 cm	137,9 g
294 <u>Hiekkakiven siru</u> , 1 kpl Mitat: 1,2 x 1,0 cm	1,3 g
295 <u>Savitiivistein kappale</u> , 1 kpl Mitat: 2,0 cm x 1,5 cm	2,6 g
296 <u>Luuta</u> , 1 kpl Mitat: 1,7 x 0,5 cm	1,1 g

2013

KM 39304

Keminmaa, Valmarinniemi

KM 39304

297 <u>Palanutta luuta</u> , 3 kpl	2,7 g
298 <u>Palanutta luuta</u> , 1 kpl	0,9 g
<b>X= 517 Y= 736</b>	
<i>Peltokerros</i>	
299 <u>Palanutta luuta</u> , 1 kpl	1,3 g
300 <u>Ikkunalasin pala</u> , 5 kpl Mitat: 2,0 x 1,1 cm, 0,6 x 1,1 cm, 1,5 x 0,6 cm, 1,7 x 1,2 cm ja 1,7 x 1,1 cm	2,2 g
301 <u>Tinapellin kappale</u> , 2 kpl Pienemmässä helminauhapainannetta ja reunassa teksti T21, mahdollisesti pullosta. Moderni. Mitat: 2,0 x 1,4 cm	3,5 g
302 <u>Rautanaula</u> , 4 kpl Pituus: 3,6 cm, 4,5 cm, 3,0 cm ja 10,0 cm	20,9
303 <u>Palanutta luuta</u> , 7 kpl	12,5 g
304 <u>Kuonan kappale</u> , 1 kpl Sisältää rautaa. Mitat: 3,5 x 2,2 cm	15,0 g
305 <u>Ikkunalasin pala</u> , 1 kpl Mitat: 3,2 x 0,9 cm	1,4 g
306 <u>Rautanaula</u> , 1 kpl Pituus: 10,2 cm	10,4 g
307 <u>Tiilen kappale</u> , 1 kpl Mitat: 5,2 x 5,2 cm	105,0 g
<i>1. kerros</i>	
308 <u>Lasiastian kappale</u> , 1 kpl Lähes kirkas. Mitat: 1,2 x 1,0 cm	0,8 g
309 <u>Ikkunalasin pala</u> , 1 kpl Mitat: 1,6 x 0,8 cm	1,0 g
310 <u>Rautanaula</u> , 2 kpl Toinen katkennut. Pituus: 3,2 cm ja 6,2 cm	7,3 g

2013

KM 39304

Keminmaa, Valmarinniemi

KM 39304

**X= 517 Y= 738**

*Peltokerros*

311 Fajanssiastian pala, 1 kpl 0,9 g  
Mitat: 1,0 x 1,0 cm

312 Ikkunalasin pala, 1 kpl 1,0 g  
Mitat: 1,1 x 1,0 cm

313 Rautanaula, 3 kpl 23,8 g  
Yksi katkennut.  
Pituus: 10,0 cm, 9,0 cm ja 6,9 cm

314 Palanutta luuta, 2 kpl 4,6 g

315 Kuonan kappale, 1 kpl 7,4 g  
Mitat: 3,3 x 1,6 cm

316 Ikkunalasin pala, 1 kpl 1,2 g  
Mitat: 2,0 x 1,2 cm

317 Sirpin terän katkelma, 1 kpl 53,3 g  
Pituus: 29,0 cm

318 Rautanaula, 1 kpl 9,8 g  
Pituus: 5,0 cm ja 8,5 cm

319 Tuluskivi, 1 kpl 4,4 g  
Piitä.  
Mitat: 3,0 x 1,8 cm

320 Kuonan kappale, 1 kpl 6,8 g  
Mitat: 2,6 x 2,0 cm

*1. kerros*

321 Nappi, 1 kpl 8,7 g  
Kannallinen rautanappi.  
Napissa numerot 79 ja kääntöpuolella kyrillisiä kirjaimia ja teksti  
St. Petersburg. Venäläisestä univormusta.  
Halkaisija: 2,5 cm.

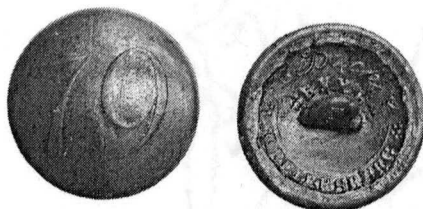

2013

KM 39304

Keminmaa, Valmarinniemi

KM 39304

322 Rautanaula, 1 kpl 7,0 g  
Pituus: 6,5 cm

**X= 516-518 Y= 712-713**

*Peltokerros*

323 Rautalevyn kappale, 1 kpl 6,4 g  
Katkennut.  
Pituus: 2,5 cm ja 2,2 cm

324 Rautanaula, 1 kpl 10,0 g  
Pituus: 10,0 cm

**X= 516 Y= 713**

*Peltokerros*

325 Ikkunalasin pala, 2 kpl 2,7 g  
Mitat: 2,4 x 1,5 cm ja 2,7 x 0,6 cm

326 Rautanaula, 1 kpl 7,8 g  
Pituus: 6,4 cm

327 Punasaviastian kappale, 1 kpl 2,5 g  
Toispuolinen kellertävä lasitus.  
Mitat: 2,0 x 1,7 cm

328 Ikkunalasin pala, 2 kpl 2,0 g  
Mitat: 1,6 x 1,2 cm ja 2,7 x 1,7 cm

329 Rautasolki, 1 kpl 4,2 g  
Halkaisija 2,1 cm

330 Rautanaula, 1 kpl 3,7 g  
Pituus: 5,9 cm

331 Pii-iskos, 1 kpl 2,8 g  
Mitat: 2,0 x 1,6 cm

**X= 516 Y= 715**

*Peltokerros*

332 Ikkunalasin pala, 9 kpl 8,9 g  
Mitat: 1,9 x 1,1 cm, 2,8 x 1,7 cm, 3,2 x 1,6 cm, 2,7 x 1,5 cm, 2,9 x 1,3 cm,  
3,0 x 1,8 cm, 1,9 x 1,5 cm, 1,9 x 1,2 cm ja 2,4 x 0,7 cm

333 Palanutta luuta, 5 kpl 2,7 g

*2. kerros*

334 Ikkunalasin pala, 1 kpl 1,2 g  
Mitat: 1,6 x 1,0 cm

**X= 516 Y= 717***Peltokerros*

335 Ikkunalasin pala, 4 kpl 3,0 g  
Mitat: 1,8 x 1,4 cm, 1,0 x 1,4 cm, 1,4 x 1,5 cm ja 2,3 x 0,9 cm

336 Rautanaula, 2 kpl 12,5 g  
Yksi katkennut.  
Pituus: 5,0 cm ja 6,0 cm

337 Savitiivistein kappale, 1 kpl 3,1 g  
Mitat: 1,9 x 1,4 cm

338 Palanutta luuta, 2 kpl 1,9 g

**X= 516 Y= 719***Peltokerros, koeoja*

339 Ikkunalasin pala, 3 kpl 2,4 g  
Mitat: 1,0 x 0,7 cm, 2,5 x 1,0 cm ja 3,5 x 0,9 cm

340 Rautanaula, 1 kpl 1,2 g  
Pituus: 3,1 cm

341 Palanutta luuta, 1 kpl 1,3 g

342 Rautanaula, 1 kpl 13,2 g  
Katkelma.  
Pituus: 7,2 cm

343 Palanutta luuta, 1 kpl 2,2 g

**X= 516 Y= 733***Peltokerros, koeoja*

344 Rautanaula, 1 kpl 4,9 g  
Katkelma.  
Pituus: 5,5 cm

345 Hevosenkänäula, 1 kpl 3,5 g  
Rautaa.  
Pituus: 3,9 cm



2013

KM 39304

Keminmaa, Valmarinniemi

KM 39304

346 Rautanaula, 1 kpl 6,1 g  
Kahdessa osassa.  
Pituus: 2,2 cm ja 3,6 cm

347 Palanutta luuta, 1 kpl 1,1 g

**X= 516 Y= 745**

*Peltokerros*

348 Palanutta luuta, 2 kpl 3,2 g

349 Kuonan kappale, 1 kpl 24,6 g  
Mitat: 4,0 x 3,6 cm

350 Hiilinäyte, 1 kpl 14,0 g  
Näyte n:o 6.

**X= 516 Y= 747**

*Peltokerros*

351 Lasiastian kappale, 1 kpl 6,0 g  
Pohjakappale, vihreä.  
Mitat: 2,4 x 2,3 cm

352 Hevosenkänäula, 1 kpl 7,7 g  
Rautaa.  
Pituus: 3,7 cm

353 Rautavaarnan katkelma, 1 kpl 24,1 g  
Pituus: 13 cm

354 Rautavaarnan katkelma, 3 kpl 21,4 g  
Pituus: 7,9 cm, 7,4 cm, 2,0 cm

**X= 516 Y= 749**

*Peltokerros*

355 Ikkunalasin pala, 1 kpl 1,4 g  
Mitat: 1,2 x 1,0 cm

356 Rautanaula, 4 kpl 15,1 g  
Yksi katkennut.  
Pituus: 6,7 cm, 7,1 cm, 4,6 cm ja 3,0 cm

357 Palanutta luuta, 3 kpl 2,1 g

**X= 515 Y= 719***Peltokerros, koeoja*

358 Rautanaula, 1 kpl 6,4 g  
Pituus: 6,2 cm

*1. tason puhdistus*

359 Palanutta luuta, 1 kpl 1,1 g

360 Rautanaula, 1 kpl 5,7 g  
Pituus: 6,3 cm

*2. kerros*

361 Ikkunalasin pala, 1 kpl 0,9 g  
Mitat: 1,7 x 0,5

**X= 515-517 Y= 721-722***Peltokerros*

362 Ikkunalasin pala, 3 kpl 1,6 g  
Mitat: 1,0 x 0,8 cm, 1,4 x 1,0 cm ja 2,0 x 1,0 cm

363 Rautanaula, 1 kpl 12,4 g  
Pituus: 9,7 cm

364 Rautanaula, 1 kpl 5,0 g  
Katkelma.  
Pituus: 4,1 cm

365 Tiilen kappale, 1 kpl 256,6 g  
Mitat: 7,5 x 4,9 cm

**X= 515 Y= 724***Peltokerroksen alapinta*

366 Rautanaula, 1 kpl 9,4 g  
Alla haudat 18 ja 19.  
Pituus: 9,5 cm

367 Kuonan kappale, 1 kpl 11,7 g  
Sisältää rautaa. Löytökohdan alla haudat 18 ja 19.  
Mitat: 3,0 x 2,5 cm

*Peltokerros*

368 Hevosenkänäula, 1 kpl 8,8 g  
Rautaa.  
Pituus: 3,7 cm

2013

KM 39304

Keminmaa, Valmarinniemi

KM 39304

369 Rautanaula, 3 kpl 16,9 g  
Pituus: 7,6 cm, 7,1 cm ja 6,6 cm

**X= 515 Y= 726**

*1. kerros*

370 Rautanaula, 1 kpl 8,5 g  
Pituus: 6,3 cm

**X= 515 Y= 730**

*Peltokerros*

371 Rautanaula, 1 kpl 10,2 g  
Pituus: 10,0 cm

372 Kalkkikiven kappale, 3 kpl 20,8 g  
Mitat: 4,5 x 2,6 cm, 2,9 x 1,6 cm ja 4,5 x 2,4 cm

*1. tason puhdistus*

373 Rautanaula, 2 kpl 6,9 g  
Pituus: 5,0 cm ja 5,1 cm

**X= 515-517 Y= 732-733**

*Peltokerros*

374 Fajanssiastian pala, 3 kpl 1,2 g  
Mitat: 1,7 x 1,5 cm, 0,5 x 0,5 cm ja 0,5 x 0,5 cm

375 Ikkunalasin pala, 1 kpl 1,3 g  
Mitat: 1,4 x 1,6 cm

**X= 515 Y= 733**

*Peltokerros*

376 Rautanaula, 1 kpl 9,6 g  
Pituus: 9,7 cm

377 Kuonan kappale, 1 kpl 17,9 g  
Sisältää rautaa.  
Mitat: 3,8 x 2,8 cm

**X= 515 Y= 734**

*Peltokerros*

378 Rautanaula, 3 kpl 16,6 g  
Pituus: 3,6 cm, 4,7 cm ja 9,5 cm

379 <u>Kuonan kappale</u> , 1 kpl Mitat: 3,9 x 2,5 cm	13,6 g
<i>1. tason puhdistus</i>	
380 <u>Rautanaula</u> , 2 kpl Toinen katkennut. Pituus: 7,4 cm ja 3,5 cm	10,3 g
<b>X= 515 Y= 736</b>	
<i>Peltokerros</i>	
381 <u>Ikkunalasin pala</u> , 2 kpl Mitat: 2,0 x 0,9 cm ja 1,3 x 0,7 cm	1,5 g
382 <u>Rautanaula</u> , 3 kpl Yksi katkennut. Pituus: 6,2 cm, 2,0 cm ja 5,3 cm	21,8 g
383 <u>Tiilen kappale</u> , 1 kpl Mitat: 5,7 x 4,0 cm	74,8 g
384 <u>Kvartsi-iskos</u> , 1 kpl Mitat: 2,7 x 1,4 cm	4,4 g
385 <u>Kuonan kappale</u> , 4 kpl Mitat: 2,0 x 1,3 cm, 2,8 x 1,4 cm, 4,5 x 2,5 cm ja 4,2 x 4,2 cm	39,9 g
<i>1. tason puhdistus</i>	
386 <u>Rautanaula</u> , 1 kpl Pituus: 7,2 cm	5,7 g
<i>1. kerros</i>	
387 <u>Rautanaula</u> , 1 kpl Pituus: 10,0 cm	10,4 g
<i>Sarkaoja</i>	
388 <u>Fajanssiastian pala</u> , 1 kpl Lautasen osa, jossa pohjan lisäksi myös reunaa näkyvissä. Liimattu 4 eri kappaleesta, liitetty n:oon 477.	
389 <u>Rautanaula</u> , 1 kpl Pituus: 6,6 cm	3,5 g

2013

KM 39304

Keminmaa, Valmarinniemi

KM 39304

**X= 515 Y= 738**

*Peltokerros*

390 Ikkunalasin pala, 1 kpl 1,1 g  
Mitat: 1,0 x 1,7 cm

391 Sinkkipellin kappale, 1 kpl 3,3 g  
Rullalle taitettu. Moderni.  
Pituus: 4,9 cm

392 Rautanaula, 3 kpl 11,3 g  
Pituus: 6,3 cm, 6,5 cm ja 6,9 cm

393 Rautanaula, 2 kpl 11,9 g  
Pituus: 6,7 cm ja 7,5 cm

*1. tason puhdistus*

394 Rautanaula, 1 kpl 3,7 g  
Pituus: 5,1 cm

*1. kerros*

395 Rautanaula, 2 kpl 14,0 g  
Pituus: 8,1 cm ja 6,9 cm

*Auran viilto peltomaasta*

396 Rautanaula, 1 kpl 3,9 g  
Pituus: 6,8 cm

**X= 514 Y= 713**

*Peltokerros*

397 Palanutta luuta, 3 kpl 2,5 g

398 Rautanaula, 1 kpl 4,9 g  
Pituus: 7,1 cm

**X= 514 Y= 715**

*Peltokerros*

399 Palanutta luuta, 2 kpl 1,5 g

400 Palanutta luuta, 2 kpl 1,4 g

**X= 514 Y= 717***Peltokerros*

401 <u>Ikkunalasin pala</u> , 1 kpl Mitat: 1,4 x 1,2 cm	1,2 g
402 <u>Rautaesine</u> , 1 kpl Toiseen päähän kapenevan, halkaisijaltaan puolikuun muotoisen rautaesineen katkelma, jonka kärki taipunut. Pituus: 11,3 cm	42,3 g
403 <u>Rautavaarna</u> , 1 kpl Pituus: 15,6 cm	70,9 g
404 <u>Rautanaula</u> , 2 kpl Pituus: 5,5 cm ja 10,1 cm	11,4 g
405 <u>Palanutta luuta</u> , 2 kpl	2,7 g
406 <u>Lasiastian kappale</u> , 1 kpl Palanut, lähes kirkas. Mitat: 1,5 x 1,6 cm	3,4 g
407 <u>Ikkunalasin pala</u> , 1 kpl Mitat: 1,6 x 1,5 cm	11,3 g
408 <u>Rautanaula</u> , 2 kpl Pituus: 7,5 cm ja 2,4 cm	2,5 g
409 <u>Liuskeen siru</u> , 1 kpl Mitat: 0,8 x 0,5 cm	0,7 g
410 <u>Palanutta luuta</u> , 6 kpl	2,5 g
<i>1. tason puhdistus</i>	
411 <u>Lasiastian kappale</u> , 1 kpl Mitat: 2,5 x 1,9 cm	2,4 g
412 <u>Ikkunalasin pala</u> , 1 kpl Mitat: 3,5 x 1,8 cm	1,9 g

**X= 514 Y= 719***Peltokerros, koeoja*

413 <u>Ikkunalasin pala</u> , 1 kpl Mitat: 2,3 cm x 1,5 cm	1,4 g
414 <u>Rautanaula</u> , 1 kpl Pituus: 7,7 cm	12,3 g

2013

KM 39304

Keminmaa, Valmarinniemi

KM 39304

415 Palanutta luuta, 1 kpl 3,3 g

**X= 514 Y= 745**

*Peltokerros*

416 Rautanaula, 1 kpl 4,8 g  
Pituus: 6,2 cm

417 Palanutta luuta, 1 kpl 0,9 g

418 Kuonan kappale, 1 kpl 20,2 g  
Sisältää rautaa.  
Mitat: 4,6 x 3,1 cm

419 Palanutta luuta, 2 kpl 1,1 g

420 Tiilen kappale, 1 kpl 133,2 g  
Hyvin hiilipitoisesta peltokerroksesta.  
Mitat: 5,4 x 4,9 cm

**X= 514 Y= 747**

*Peltokerros*

421 Ikkunalasin pala, 2 kpl 2,3 g  
Mitat: 2,6 x 1,7 cm ja 2,2 x 1,3 cm

422 Rautanaula, 3 kpl 10,2 g  
Pituus: 4,9 cm, 6,5 cm ja 7,5 cm

423 Palanutta luuta, 3 kpl 3,6 g

**X= 514 Y= 749**

*Peltokerros*

424 Ikkunalasin pala, 1 kpl 0,9 g  
Mitat: 1,5 x 0,6 cm

425 Rautanaula, 2 kpl 9,1 g  
Pituus: 9,5 cm ja 7,2 cm

**X= 513 Y= 719**

*Peltokerros, koeoja*

426 Rautanaula, 1 kpl 4,1 g  
Pituus: 7,0 cm

2013

KM 39304

Keminmaa, Valmarinniemi

KM 39304

*Peltokerros*

427 Luuta, 7 kpl 346,3 g  
Eläimen leuka- ja sääriluu sekä 5 irtohammasta.  
Mahdollisesti hevosen haudasta.

**X= 513 Y= 720**

*Peltomaan ja hiekan raja*

428 Ikkunalasin pala, 2 kpl 2,2 g  
Mitat: 3,5 x 0,9 cm ja 2,0 x 1,2 cm

429 Rautanaula, 1 kpl 4,9 g  
Pituus: 7,4 cm

**X= 513 Y= 721**

*Peltokerros*

430 Rautanaula, 1 kpl 9,5 g  
Pituus: 7,3 cm

431 Palanutta luuta, 1 kpl 1,2 g

*2. kerros*

432 Ikkunalasin pala, 1 kpl 1,0 g  
Mitat: 1,2 x 0,7 cm

**X= 513 Y= 722**

*Peltokerros*

433 Fajanssiastian pala, 1 kpl 0,8 g  
Valkoinen lasitus.  
Mitat: 0,7 x 0,9 cm

434 Rautakahva, 1 kpl 31,3 g  
Pituus: 18,2 cm

435 Rautanaula, 1 kpl 6,1 g  
Pituus: 4,3 cm

436 Tiilen kappale, 1 kpl 137,0 g  
Mitat: 4,9 x 5,3 cm

437 Palanutta luuta, 4 kpl 3,0 g  
X= 513 Y= 722

438 Ikkunalasin pala, 1 kpl 2,9 g  
Mitat: 3,7 x 1,5 cm



2013

KM 39304

Keminmaa, Valmarinniemi

KM 39304

439 Raha, 1 kpl 5,7 g  
Nikkelimarkka vuodelta 1921.  
Halkaisija 2,3 cm

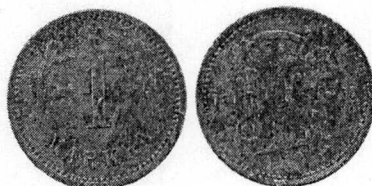

440 Rautanaula, 2 kpl 11,6 g  
Yksi katkennut.  
Pituus: 7,8 cm ja 2,0 cm

441 Palanutta luuta, 3 kpl 5,7 g  
**X= 513 Y= 724**

442 Hiilinäyte 22,7 g  
Näyte n:o 26.

*Peltokerros*

443 Kiviesine, 1 kpl 84,9 g  
Lähes tasapaksu (n. 1,5 cm) luonnonkivi, jota mahdollisesti pyörästetty  
paksuimmalta sivultaan.  
Mitat: 6,0 x 5,0 cm

444 Tiilen kappale, 1 kpl 6,6 g  
Mitat: 2,2 x 2,0 cm

445 Tulitiilen kappale, 1 kpl 9,3 g  
Mitat: 2,6 x 2,0 cm

446 Luun kappale, 1 kpl 1,3 g  
Mitat: 0,9 x 1,1 cm

447 Palanutta luuta, 2 kpl 1,4 g

448 Kuonan kappale, 2 kpl 10,3 g  
Sisältää rautaa.  
Mitat: 2,6 x 2,3 cm ja 2,6 x 1,4 cm

449 Fajanssiastian pala, 1 kpl 0,7 g  
Mitat: 1,0 x 0,8 cm

450 Ikkunalasin pala, 2 kpl 2,0 g  
Mitat: 2,5 x 1,6 cm ja 1,6 x 1,2 cm

451 Palanutta luuta, 2 kpl 0,8 g

452 Palanutta luuta, 92 kpl 4,1 g  
Ihmisen luuta, joiden joukosta tunnistettu raajojen luuta. Lattian päältä.

**X= 513 Y= 726**

*Peltokerros*

453 Rautanaula, 1 kpl 3,2 g  
Pituus: 3,2 cm

454 Palanutta luuta, 2 kpl 21,5 g

455 Kuonan kappale, 1 kpl 5,2 g  
Sisältää rautaa.  
Mitat: 3,2 x 1,6 cm

**X= 513 Y= 728**

*Peltokerroksen alapinta*

456 Nappi, 1 kpl 1,9 g  
Kannallinen messinkinappi 1800-luvulta, jossa mm. pistemäistä koristelua.  
Löytö n:o 32. Seulasta.  
Halkaisija 1,5 cm  
X= 513 Y= 728 Z= 147

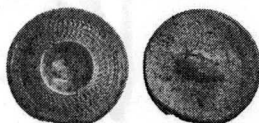

*Peltokerros*

457 Rautanaula, 1 kpl 9,7 g  
Pituus: 10,1 cm

458 Tiilen kappale, 2 kpl 240,5 g  
Mitat: 7,4 x 4,7 cm ja 4,5 x 5,3 cm

459 Palanutta luuta, 2 kpl 0,9 g

**X= 514 Y= 731**

*Hiekkakerroksen pinta, sekoittunut*

460 Rautaesine, 2 kpl 31,9 g  
Molemmissa on viisi ohutta varrasta toisesta päästään yhteen kiinnitettyinä.  
Avonaisia päitä peittää osittain päällyste. Löytö n:o 58. Välittömästi hiekkamaan pinnalta, johon lisäksi sekoittunut tummaa hiilensekaista peltomaata.  
Pituus: 7,5 cm ja 7,5 cm  
X= 514,87 Y= 731,75 Z= 137

2013

KM 39304

Keminmaa, Valmarinniemi

KM 39304

**X= 513 Y= 730**

*Peltokerros*

461 Kalkkikiviliusketta, 74 kpl 60,9 g  
Palanutta.

462 Palanutta luuta, 3 kpl 2,0 g

463 Kalkkikiviliuske, 1 kpl 1,1 g  
Palanut.  
Mitat: 1,2 x 1,2 cm

464 Palanutta luuta, 4 kpl 2,2 g

**X= 513-515 Y= 732-733**

*Peltoturve*

465 Ikkunalasin pala, 1 kpl 1,2 g  
Mitat: 2,2 x 1,0 cm

466 Kalkkikiviliuske, 4 kpl 14,9 g  
Palanut.  
Mitat: 4,9 x 3,5 cm, 1,6 x 0,9 cm, 2,5 x 2,0 cm ja 1,9 x 1,2 cm

**X= 513 Y= 733**

*Peltokerros, koeoja*

467 Kalkkikiviliuske, 2 kpl 1,2 g  
Palanut.  
Mitat: 1,3 x 1,2 cm ja 0,9 x 0,7 cm

468 Palanutta luuta, 1 kpl 1,1 g

469 Ikkunalasin pala, 1 kpl 1,0 g  
Mitat: 1,8 x 1,3 cm

470 Rautanaula, 1 kpl 4,7 g  
Katkelma.  
Pituus: 3,2 cm

471 Palanutta luuta, 1 kpl 0,9 g

**X= 513 Y= 734**

*Peltokerros*

472 Liitupiipun varren kappale, 1 kpl 2,0 g  
Pituus: 2,1 cm

473 Ikkunalasin pala, 1 kpl  
Mitat: 2,3 x 1,8 cm

1,6 g

474 Nappi, 1 kpl  
Musta kaksireikäinen lasinappi, jossa koristelua.  
Halkaisija 1,5 cm.

2,3 g

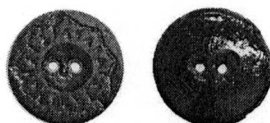

475 Rautanaula, 2 kpl  
Toinen katkennut.  
Pituus: 3,7 cm ja 2,6 cm

5,3 g

476 Pii-iskos, 1 kpl  
Mitat: 1,5 x 1,2 cm

2,0 g

**X= 514 Y= 736**

*Sarkaojamaan poiston yhteydessä*

477 Fajanssiastian pala, 1 kpl  
Fajanssilautasen kappale. Molemminpuolinen valkoinen lasitus.  
Löytö n:o 65. Löytö n:o 388 liitetty tähän.  
Mitat: 19,5 x 13,5 cm  
X= 514,55 Y= 736,60 Z= 157

195,4 g

**X= 513 Y= 736**

*Peltokerros*

478 Lasiastian kappale, 1 kpl  
Kirkas.  
Mitat: 2,0 cm x 1,0 cm

0,9 g

479 Rautanaula, 4 kpl  
Kolme katkelmaa.  
Pituus: 5,4 cm, 9,0 cm, 10,4 cm ja 1,5 cm

30,9 g

480 Nappi, 1 kpl  
Nelireikäinen luunappi.  
Halkaisija 1,5 cm

1,4 g

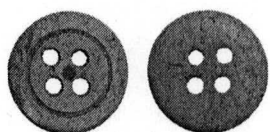

481 Palanutta luuta, 1 kpl

1,3 g

*1. kerros*

482 Rautanaula, 1 kpl 3,2 g  
Katkelma.  
Pituus: 5,8 cm

**X= 513 Y= 737**

*Peltokerros*

483 Ikkunalasin pala, 1 kpl 1,5 g  
Mitat: 2,1 x 1,7 cm

484 Työkalun osa, 1 kpl 118,5 g  
Rautaisen terätyökalun katkelma.  
Pituus: 15,4 cm

**X= 513 Y= 738**

*Peltokerros*

485 Ikkunalasin pala, 1 kpl 1,2 g  
Mitat: 1,0 x 1,1 cm

486 Rautaesine, 1 kpl 37,9 g  
Toiseen päähän kapeneva ja kaartuva, poikkileikkaukseltaan pyöreä  
rautaesineen katkelma. Mahdollisesti äkeen piikki.  
Pituus: 6,8 cm

487 Rautanaula, 1 kpl 3,5 g  
Pituus: 3,7 cm

488 Kalkkivililiuske, 2 kpl 1,9 g  
Palanut.  
Mitat: 1,9 x 1,1 cm ja 1,6 x 1,3 cm

489 Palanutta luuta, 1 kpl 6,6 g

*1. tason puhdistus*

490 Palanutta luuta, 1 kpl 1,3 g

*1. kerros*

491 Fajanssiastian pala, 1 kpl 1,0 g  
Valkoinen lasitus.  
Mitat: 0,9 x 2,0 cm

492 Rautanaula, 1 kpl 11,2 g  
Pituus: 9,5 cm

**X= 512 Y= 706***Peltokerros, Riihipellon metsiköstä*

493 Tiilen kappale, 1 kpl 233,6 g  
 Mitat: 6,5 x 4,4 cm

494 Savitiivisten kappale, 1 kpl 1,3 g  
 Mitat: 0,8 x 1,2 cm

**X= 512 Y= 708***Peltokerros, Riihipellon metsiköstä*

495 Fajanssiastian pala, 1 kpl 0,7 g  
 Valkoinen lasitus.  
 Mitat: 0,5 x 0,9 cm

*1. tason puhdistus*

496 Ikkunalasin pala, 1 kpl 2,2 g  
 Mitat: 2,2 x 2,0 cm

**X= 512-514 Y= 710-711***Peltokerros*

497 Palanutta luuta, 1 kpl 1,4 g

**X= 512 Y= 711***Peltokerros*

498 Rautanaula, 3 kpl 11,0 g  
 Pituus: 7,0 cm, 6,9 cm ja 7,0 cm

499 Palanutta luuta, 1 kpl 1,1 g

**X= 512 Y= 713***Peltokerros*

500 Ikkunalasin pala, 3 kpl 2,3 g  
 Mitat: 2,0 x 0,8 cm, 1,7 x 1,2 cm ja 1,9 x 0,9 cm

501 Raha, 1 kpl 2,1 g  
 Kuparipenni vuodelta 1898.  
 Halkaisija 1,5 cm.



2013

KM 39304

Keminmaa, Valmarinniemi

KM 39304

502 Lasiastian kappale, 1 kpl 1,4 g  
Lähes kirkas.  
Mitat: 1,0 x 1,1 cm

503 Ikkunalasin pala, 4 kpl 1,9 g  
Mitat: 1,2 x 1,2 cm, 0,8 x 1,0 cm, 2,1 x 1,2 cm ja 2,2 x 0,9 cm

504 Rautanaula, 1 kpl 9,1 g  
Katkelma.  
Pituus: 6,0 cm

**X= 512 Y= 715**

*Peltokerros*

505 Lasiastian kappale, 1 kpl 3,8 g  
Koristeltu lasipikarin kappale, kirkas.  
Mitat: 3,5 x 2,5 cm

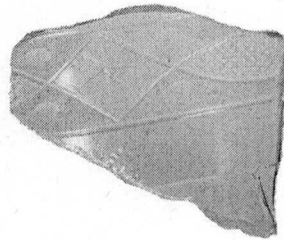

506 Ikkunalasin pala, 1 kpl 2,2 g  
Mitat: 2,7 x 1,2 cm

507 Palanutta luuta, 4 kpl 1,7 g

508 Liitupiipun varren kappale, 1 kpl 1,5 g  
Pituus: 0,8 cm

509 Ikkunalasin pala, 1 kpl 1,7 g  
Mitat: 3,2 x 1,5 cm

510 Rautanaula, 1 kpl 4,6 g  
Pituus: 6,2 cm

511 Tiilen kappale, 1 kpl 2,1 g  
Savea.  
Mitat: 2,6 x 1,4 cm

512 Palanutta luuta, 1 kpl 0,7 g

**X= 512-514 Y= 715-717***1. tason puhdistus*

513 Ikkunalasin pala, 1 kpl 2,7 g  
Mitat: 3,1 x 1,5 cm

**X= 512 Y= 717***Peltoturve*

514 Ikkunalasin pala, 3 kpl 2,5 g  
Mitat: 1,4 x 1,0 cm, 1,8 x 1,2 cm ja 2,9 x 1,5 cm

515 Veitsen ruodon katkelma, 1 kpl 6,6 g  
Pituus: 5,2 cm  
*Peltokerros*

516 Ikkunalasin pala, 2 kpl 3,4 g  
Mitat: 2,4 x 1,5 cm ja 2,6 x 2,4 cm

517 Rautapellin kappale, 1 kpl 1,6 g  
Mitat: 2,6 x 1,3 cm

518 Rautanaula, 1 kpl 3,5 g  
Pituus: 6,2 cm

519 Palanutta luuta, 1 kpl 0,7 g

**X= 512 Y= 719***Peltokerros, koeoja*

520 Ikkunalasin pala, 1 kpl 1,3 g  
Mitat: 2,1 x 1,2 cm

521 Rautanaula, 1 kpl 4,5 g  
Pituus: 4,5 cm

*2. kerros*

522 Ikkunalasin pala, 1 kpl 0,8 g  
Mitat: 0,9 x 0,9 cm

**X= 512 Y= 720***Peltokerroksen ja hiekan raja*

523 Ikkunalasin pala, 3 kpl 1,7 g  
Mitat: 1,2 x 1,0 cm, 1,8 x 1,7 cm ja 1,5 x 1,2 cm



2013

KM 39304

Keminmaa, Valmarinniemi

KM 39304

2. kerros

524 Rautanaula, 1 kpl  
Pituus: 8,6 cm

7,8 g

**X= 512-513 Y= 721-722**

*Peltokerros*

525 Ikkunalasin pala, 1 kpl  
Mitat: 2,1 x 1,8 cm

2,0 g

526 Rautanaula, 2 kpl  
Yksi katkennut.  
Pituus: 4,5 cm ja 6,7 cm

17,3 g

**X= 512 Y= 722**

1. kerroksen alaosa

527 Hela, 1 kpl  
Pronssinen, puolipallon muotoinen hela, jossa säännöllistä pistemäistä kohokuviointia sekä keskellä pyöreä reikä; myös reunassa vastakkaisilla puolilla kaksi reikää. Mahdollisesti keskiaikainen. Löytö 59, 1 x 2 metrisen ruudun kaakkoisnurkasta. Hiekan ja mullan sekaisesta maasta. Seulasta. Halkaisija 1,5 cm.  
X= 512 Y= 722 Z= 146

1,1 g

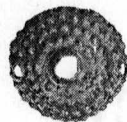

*Peltokerros*

528 Liitupiipun pesän kappale, 1 kpl  
Yläreunassa pistekoristelu.  
Mitat: 4,0 x 1,5 cm

2,6 g

529 Ikkunalasin pala, 1 kpl  
Mitat: 2,2 x 1,3 cm

1,3 g

530 Rautanaula, 1 kpl  
Mitat: 9,4 cm

8,9 g

531 Palanutta luuta, 1 kpl

1,5 g

1. tason puhdistus

532 Ikkunalasin pala, 1 kpl  
Mitat: 1,2 x 0,8 cm

0,8 g

2013

KM 39304

Keminmaa, Valmarinniemi

KM 39304

533 Rautanaula, 1 kpl 5,8 g  
Pituus: 7,6 cm

**X= 512-513 Y= 724-726**

*Peltokerros*

534 Fajanssiastian pala, 1 kpl 2,5 g  
Keltainen lasitus. Vertaa 230. Reunapala.  
Mitat: 2,7 x 1,8 cm

535 Hiekkalohkare, 1 kpl 3,8 g  
Ruostekerroksen peittämä hiekkalohkare.  
Mitat: 2,2 x 1,9 cm

536 Kuonan kappale, 1 kpl 140,0 g  
Kuonakakku jossa rautaa.  
Mitat: 7,9 x 6,5 cm

**X= 512 Y= 733**

*Peltoturve, koeoja*

537 Palanutta luuta, 3 kpl 1,3 g

**X= 512-513 Y= 736-738**

*Peltokerros*

538 Lasiastian kappale, 1 kpl 3,3 g  
Reunapala. Sulanut.  
Mitat: 2,4 x 1,3 cm

**X= 512-513 Y= 738-740**

*Peltoturve*

539 Tiilen kappale, 1 kpl 144,0 g  
Mitat: 4,9 x 5,6 cm

*Peltokerros*

540 Kovasaviastian kappale, 1 kpl 59,3 g  
Reunapala.  
Mitat: 10,5 x 5,2 cm

541 Rautanaula, 1 kpl 7,4 g  
Pituus: 9,2 cm

542 Palanutta luuta, 3 kpl 2,4 g

2013

KM 39304

Keminmaa, Valmarinniemi

KM 39304

*1. tason puhdistus*

543 Rautanaula, 1 kpl 9,5 g  
Pituus: 10,4 cm

*1. kerros*

544 Rautanaula, 2 kpl 8,5 g  
Toinen katkennut.  
Pituus: 4,7 cm ja 3,0 cm

**X= 512 Y= 745**

*Peltokerros*

545 Ikkunalasin pala, 1 kpl 1,2 g  
Mitat: 1,5 x 1,5 cm  
546 Rautanaula, 1 kpl 3,8 g  
Katkelma.  
Pituus: 3,6 cm

547 Rautanaula, 2 kpl 11,5 g  
Pituus: 9,9 cm

548 Liuskekiven kappale, 1 kpl 0,9 g  
Harmaa.  
Mitat: 0,7 x 1,0 cm

549 Kuonan kappale, 1 kpl 18,1 g  
Sisältää rautaa.  
Mitat: 3,1 x 2,4 cm

*Aitaoja*

550 Rautanaula, 1 kpl 2,9 g  
Katkelma.  
Pituus: 3,4 cm

**X= 513 Y= 744**

*Itäisestä aitaojasta*

551 Puunäyte, 1 kpl 30,9 g  
Näyte n:o 13. Hiiltyneeltä alueelta.  
X= 513,29 Y= 744,83

**X= 512 Y= 747**

*Peltokerros*

552 Ikkunalasin pala, 4 kpl 3,4 g  
Mitat: 2,6 x 1,2 cm, 2,0 x 2,4 cm, 1,9 x 1,4 cm ja 1,9 x 1,0 cm

553 <u>Rautanaula</u> , 4 kpl Kaksi katkennut. Mitat: 3,5 cm, 4,0 cm, 4,6 cm ja 2,5 cm	15,8 g
554 <u>Tulitiilen kappale</u> , 1 kpl Nurkkakappale. Mitat: 3,0 x 3,2 cm	24,3 g
555 <u>Palanutta luuta</u> , 2 kpl	3,2 g
<i>Itäreunan koneen jäljen puhdistus</i>	
556 <u>Ikkunalasin pala</u> , 1 kpl Mitat: 1,6 x 1,6 cm	1,1 g
557 <u>Rautavaarna</u> , 1 kpl Pituus: 11,2 cm <b>X= 512 Y= 749</b>	32,2 g
<i>Peltokerros</i>	
558 <u>Ikkunalasin pala</u> , 1 kpl Mitat: 1,9 x 0,9 cm	1,2 g
559 <u>Rautaesine</u> , 1 kpl Mahdollinen veitsen terä. Tasapaksu (n. 0,5 cm), hieman vääntynyt rautaesineen katkelma. Pituus: 7,6 cm	20,2 g
560 <u>Rautanaula</u> , 2 kpl Pituus: 9,5 cm ja 7,4 cm	13,5 g
561 <u>Palanutta luuta</u> , 1 kpl	3,2 g
562 <u>Ikkunalasin pala</u> , 2 kpl Mitat: 2,6 x 1,7 cm ja 2,9 x 1,7 cm	2,9 g
563 <u>Rautanaula</u> , 5 kpl Yksi katkennut. Pituus: 3,7 cm, 9,6 cm, 7,7 cm, 6,0 cm ja 5,5 cm <b>X= 511 Y= 706</b>	31,2 g
<i>Peltokerros</i>	
564 <u>Rautanaula</u> , 1 kpl Pituus: 8,2 cm	7,6 g
565 <u>Rautanaula</u> , 1 kpl Pituus: 7,3 cm	5,7 g

2013

KM 39304

Keminmaa, Valmarinniemi

KM 39304

566 Rautanaula, 1 kpl  
Pituus: 7,3 cm

7,7 g

**X= 511 Y= 714**

*Peltokerroksen ja hiekan raja*

567 Pii-iskos, 1 kpl  
Mitat: 2,6 x 1,2 cm

2,3 g

**X= 511 Y= 718**

*Peltokerroksen ja hiekan raja*

568 Ikkunalasin pala, 1 kpl  
Mitat: 3,0 x 0,7 cm

1,3 g

**X= 511 Y= 720**

*Peltokerroksen ja hiekan raja*

569 Ikkunalasin pala, 2 kpl  
Mitat: 1,5 x 0,7 cm ja 2,5 x 1,1 cm

1,4 g

**X= 511 Y= 723**

1. kerros

570 Palanutta luuta, 1 kpl

0,8 g

**X= 511 Y= 724**

*Peltokerroksen ja hiekan raja*

571 Kovasaviastian kappale, 1 kpl  
Molemmilta puoltalta lasitettu. Ulkopinta tummanruskea ja sisäpinta harmaanvihreä. Yhdessä laidassa pystyviivakoristelua. Liitetty n:oon 621, vrt. 272.

572 Rautanaula, 1 kpl  
Kanta.  
Mitat: 2,4 x 1,9 cm

7,9 g

573 Kuonan kappale, 1 kpl  
Sisältää rautaa.  
Mitat: 6,0 x 2,9 cm

43,0 g

**X= 511 Y= 725***Peltokerroksen ja hiekan raja*

574 Hylsyn katkelma, 1 kpl 6,5 g  
 Kiväärin messinkihylsyn katkelma, jonka sisällä puuta.  
 Mitat: 3,6 x 1,4 cm

**X= 511 Y= 727***Peltokerroksen alapinta*

575 Sormuksenkivi, 1 kpl 0,9 g  
 Osittain sulanut lasinen sormuksenkivi noin 1400-luvulta.  
 Löytö n:o 28. Seulasta.  
 Halkaisija 1,0 cm.  
 X= 511 Y= 727 Z= 142

**X= 511 Y= 726***Peltokerros*

576 Rautanaula, 1 kpl 4,4 g  
 Pituus: 7,2 cm

577 Kuonan kappale, 1 kpl 2,7 g  
 Mitat: 2,3 x 1,2 cm

*Peltokerroksen jälkeen hiekkamaasta*

578 Ikkunalasin pala, 1 kpl 2,2 g  
 Mitat: 3,1 x 1,1 cm

**X= 511 Y= 728***Peltokerros*

579 Ikkunalasin pala, 1 kpl 0,9 g  
 Mitat: 1,1 x 1,2 cm

580 Rautanaula, 1 kpl 4,8 g  
 Katkelma.  
 Pituus: 5,5 cm

581 Kuonan kappale, 1 kpl 10,4 g  
 Sisältää rautaa.  
 Mitat: 4,4 x 2,6 cm

582 Palanutta luuta, 1 kpl 1,1 g

2013

KM 39304

Keminmaa, Valmarinniemi

KM 39304

**X= 511 Y= 730**

*Peltokerros*

583 Ikkunalasin pala, 1 kpl 2,0 g  
Mitat: 3,0 x 2,8 cm

584 Rautanaula, 1 kpl 17,0 g  
Pituus: 6,7 cm

585 Kalkkikiviliuske, 1 kpl 6,1 g  
Mitat: 2,7 x 2,2 cm

**X= 511 Y= 734**

*Hiekkamaan raja*

586 Opaalilasimaljan kappale, 1 kpl 4,0 g  
Löytö n:o 40. Löytyi paalun nokalta.  
Mitat: 2,9 x 1,0 cm  
X= 511 Y= 734 Z= 126

*Peltoturve*

587 Lasin kappale, 1 kpl 2,8 g  
Sulanut ja karstoittunut. Mahdollisesti astiasta.  
Mitat: 1,9 x 1,2 cm

588 Ikkunalasin pala, 2 kpl 2,4 g  
Mitat: 1,6 x 1,0 cm ja 2,9 x 1,1 cm

589 Rautanaula, 1 kpl 6,0 g  
Mitat: 7,2 cm ja 4,9 cm

590 Tiilen kappale, 1 kpl 273,9 g  
Mitat: 10,1 x 8,4 cm

591 Palanutta luuta, 1 kpl 1,1 g

*Peltokerros*

592 Ikkunalasin pala, 1 kpl 1,0 g  
Mitat: 1,7 x 1,3 cm

**X= 511 Y= 737**

*Peltokerroksen ja hiekan raja*

593 Palanutta luuta, 1 kpl 1,7 g

**X= 511-512 Y= 749-750**

*Hiekkamaasta aivan peltokerroksen alarajasta*

594 Pronssisolki, 1 kpl 3,3 g  
 Pyöreä pronssisolki, halkaisija n. 2,6 cm ja kehän leveys n. 0,4-0,5 cm;  
 keskellä teräväkärkinen neula. Kehän reunassa koristeuurre  
 ja itse kehän poikkileikkaus puolikuun muotoinen.  
 Löytö n:o 3. Seulasta.  
 X= 511-512 Y= 749-750 Z= 155



**X= 511-512 Y= 749-751**

*Peltokerros*

595 Palanutta luuta, 2 kpl 0,9 g  
 596 Kuonan kappale, 2 kpl 14,8 g  
 Mitat: 2,9 x 2,7 cm ja 2,4 x 1,5 cm

**X= 511 Y= 750**

*Pienen kivikon keskellä oleva maa*

597 Maanäyte, 1 kpl 885,0 g  
 Näyte n:o 11. Seulottu ja poistettu vuonna 2015.  
 X= 511,10 Y= 750,32 Z= 172

**X= 510 Y= 696**

*Hiekkakerros, 1. kerros*

598 Rautanaula, 1 kpl 6,4 g  
 Naula kiinni osittain lahonneessa puussa. Maa lievästi värjäytynyt.  
 Pituus: 7,4 cm  
 X= 510 Y= 696,80 Z= 138

**X= 510 Y= 697**

*1. kerros*

599 Kuonan kappale, 1 kpl 90,7 g  
 Mitat: 7,2 x 6,5 cm



2013

KM 39304

Keminmaa, Valmarinniemi

KM 39304

**X= 510 Y= 702**

*Peltokerros, koeoja*

600 Kuonan kappale, 1 kpl  
Kuonakakku, jossa rautaa.  
Mitat: 9,0 x 6,7 cm

154,5 g

*Penkan päältä*

601 Hevoson kuolaimen osa, 1 kpl  
Rautaa.  
Mitat: 10,0 x 9,0 cm

43,2 g

**X= 510 Y= 707**

*Peltokerros, koeoja*

602 Rautanaula, 1 kpl  
Pituus: 5,3 cm

6,3 g

**X= 510 Y= 709**

*Peltokerros, koeoja*

603 Ikkunalasin pala, 1 kpl  
Mitat: 2,2 x 0,9 cm

1,3 g

**X= 510 Y= 711**

*Peltokerros*

604 Rautanaula, 1 kpl  
Pituus: 7,9 cm

4,5 g

**X= 510 Y= 713**

*Peltoturve, koeoja*

605 Ikkunalasin pala, 2 kpl  
Mitat: 0,9 x 1,0 cm ja 1,3 x 0,9 cm

1,1 g

606 Rautasolki, 1 kpl  
Neula katkennut.  
Mitat: 2,1 x 2,1 cm

3,5 g

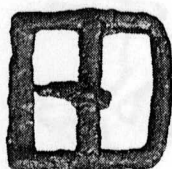

607 Savitiivistein kappale, 1 kpl  
Mitat: 1,1 x 0,9 cm

1,5 g

**X= 510 Y= 714**

*1. kerros. Hiekkamaasta*

608 Hopeabakteatti, 1 kpl  
A-kirjain. Eerik Pommerilaisen ajalta (1410–1439). Seulasta. Löytö n:o 38.  
Halkaisija: 1,3 cm.  
X= 510 Y= 714 Z= 145

0,3 g



*1. kerroksen poisto. Hiekkamaasta*

609 Hopeabakteatti, 1 kpl  
A-kirjain. Eerik Pommerilaisen ajalta (1410–1439). Seulasta. Löytö n:o 70.  
Halkaisija: 1,3 cm.  
X= 510,70 Y= 714,70 Z= 148

0,3 g



**X= 510 Y= 715**

*Hiilikerros, 1. kerros*

610 Raha, 1 kpl  
Erittäin palanut hopearaha. Löytö n:o 39.  
Halkaisija: 1,2 cm.  
X= 510,37 Y= 715,28 Z= 141

1,6 g



**X= 510 Y= 717**

*Peltokerros*

611 Rautanaula, 1 kpl  
Katkelma.  
Pituus: 7,8 cm

9,2 g

2013

KM 39304

Keminmaa, Valmarinniemi

KM 39304

**X= 510 Y= 718**

*Peltokerros*

612 Jalkajousen nuolenkärki, 1 + 1 kpl 35,2 g  
Löytöön liittyvä puunäyte mukana.  
Pituus: 6,1 cm.



613 Palanutta luuta, 1 kpl 1,2 g

614 Hiilinäyte, 1 kpl 20,1 g  
Näyte n:o 33. Hirren janteen länsipäästä, hiilensekaisesta maakerroksesta,  
n. 7–8 cm:n syvyyteen asti ilmiön pinnasta.  
X= 510,0 Y= 718,1 Z= 136

**X= 510 Y= 719**

*Peltokerros, koeoja*

615 Ikkunalasin pala, 1 kpl 1,1 g  
Mitat: 1,6 x 1,4 cm

616 Savitiivistein kappale, 5 kpl 9,1 g  
Mitat: 2,3 x 0,8 cm, 1,5 x 1,3 cm, 1,5 x 1,4 cm, 1,5 x 1,2 cm ja 1,7 x 1,2 cm

**X= 510 Y= 720**

*Peltokerroksen poiston yhteydessä*

617 Raha, 1 kpl 8,5 g  
Reunasta lohjennut ruotsalainen Kristiinan aikainen ¼ äyrin kupariraha v. 1636.  
Löytö n:o 62. Halkaisija n. 3 cm.  
X= 510,0 Y= 720 Z= 129



*Peltokerros*

618 Metallisuikaleen kappale, 1 kpl 1,5 g  
Ohut, halkaisijaltaan pyöreä. Mahdollisesti moderni.  
Pituus: 4,0 cm.

619 Savitiivistein kappale, 1 kpl 1,8 g  
Mitat: 1,1 x 1,2 cm

**X= 510 Y= 723***Peltokerros*

620 Kuonan kappale, 1 kpl 8,1 g  
Sisältää rautaa.  
Mitat: 2,7 x 1,9 cm

**X= 510 Y= 724***Peltoturve, koeoja*

621 Kovasaviastian kappale, 1 kpl 19,3 g  
Molemmilta puolilta lasitettu. Ulkopinta tummanruskea ja sisäpinta harmaanhireä. Tähän liitetty nro 571. Vertaa myös 272.  
Mitat: 4,3 x 4,3 cm

*Peltokerros*

622 Palanutta luuta, 1 kpl 2,2 g

623 Kuonan kappale, 1 kpl 11,1 g  
Sisältää rautaa.  
Mitat: 2,8 x 3,2 cm

**X= 510 Y= 727***Peltokerros*

624 Ikkunalasin pala, 3 kpl 3,1 g  
Mitat: 1,4 x 1,2 cm, 1,3 x 1,7 cm ja 3,3 x 2,3 cm

625 Rautanaula, 1 kpl 5,6 g  
Pituus: 3,1 cm

626 Palanutta luuta, 1 kpl 1,8 g

**X= 510 Y= 728***2. tason tasoitus*

627 Rautanaula, 1 kpl  
Kanta.  
Mitat: 0,9 x 0,7 cm

0,9 g

**X= 510 Y= 729***Peltokerros, koeoja*

628 Rautanaula, 1 kpl  
Katkelma.  
Pituus: 4,5 cm

4,3 g

**X= 510 Y= 730***Peltokerros*

629 Rautanaula, 1 kpl  
Pituus: 7,3 cm

5,7 g

**X= 510-511 Y= 731-732***Peltokerros, koeoja*

630 Rautaesine, 1 kpl  
10 cm pitkä tasapaksu (n. 3 mm) yläreunasta suora ja alareunasta muotoiltu rautaesine, jonka keskellä soikea reikä. Löytö n:o 9. Löytyi multakasasta ko. ruudun reunalta. Latta-arvo otettu peltokerroksen poiston jälkeisestä tasosta ko. ruudusta. Muotoilu keskeltä molempiin päihin symmetrinen. Leveys päissä n. 9 mm ja keskellä n. 1,6 cm. Vaa'an selkä.  
X= 510-511 Y= 731-732 Z= 131

22,0 g

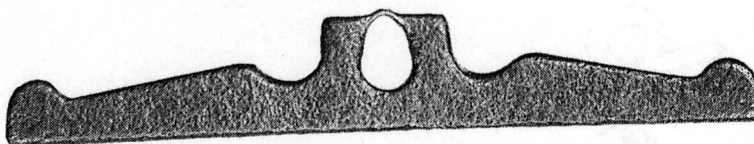
**X= 510 Y= 731***Peltokerros*

631 Kalkkikiviliuske, 2 kpl  
Palanut.  
Mitat: 2,9 x 2,0 cm ja 2,3 x 0,9 cm

2,6 g

*Peltokerros, koeoja*

632 Kalkkikiviliuske, 1 kpl  
Mitat: 1,4 x 1,2 cm

1,0 g

**X= 510 Y= 733***Hiekkakerros, 1. kerros*

633 Rautanaula, 1 kpl 12,0 g  
Löytö n:o 48. Löytökohdan hiekka hieman punertavaa.  
Pituus: 9,2 cm  
X= 510,50 Y= 733,43 Z= 130

**X= 510 Y= 734***Peltokerros*

634 Rautanaula, 1 kpl 7,5 g  
Katkelma.  
Pituus: 5,9 cm

635 Palanutta luuta, 1 kpl 1,6 g  
*1. kerros*

636 Ikkunalasin pala, 1 kpl 1,9 g  
Mitat: 2,6 x 2,0 cm

637 Rautanaula, 1 kpl 5,3 g  
Pituus: 7,3 cm

**X= 510 Y= 736***Peltoturve, koeoja*

638 Palanutta luuta, 1 kpl 1,9 g

*Peltokerros*

639 Palanutta luuta, 2 kpl 1,7 g

**X= 510 Y= 738***Peltomaan ja keltaisen hiekan raja*

640 Rautavaarna, 1 kpl 40,8 g  
Katkelma.  
Pituus: 8,7 cm

**X= 510 Y= 739***Peltokerros, koeoja*

641 Liitupiipun pesän kappale, 1 kpl 1,0 g  
Mitat: 1,7 x 0,6 cm

2013

KM 39304

Keminmaa, Valmarinniemi

KM 39304

642 Rautanaula, 1 kpl 4,0 g  
Pituus: 4,2 cm

**X= 510 Y= 740**

*Peltokerros, koeoja*

643 Rautanaula, 2 kpl 15,2 g  
Toinen katkennut.  
Pituus: 7,0 cm ja 2,9 cm

644 Kuonan kappale, 1 kpl 4,4 g  
Mitat: 2,6 x 2,9 cm

**X= 510 Y= 743**

*Peltokerros, koeoja*

645 Ikkunalasin pala, 1 kpl 1,2 g  
Mitat: 1,2 x 1,4 cm

646 Liuskeiskos, 1 kpl 5,4 g  
Mitat: 2,9 x 2,0 cm

647 Rautaesine, 1 kpl 12,2 g  
Kaarevan rautaesineen katkelma. Toinen pää paksumpi.  
Pituus: 4,0 cm

**X= 510 Y= 744**

*Peltokerros, koeoja*

648 Ikkunalasin pala, 1 kpl 1,2 g  
Mitat: 1,9 x 0,9 cm

**X= 510 Y= 745**

*Peltoturve, koeoja*

649 Kuonan kappale, 1 kpl 24,6 g  
Sisältää rautaa.  
Mitat: 3,5 x 3,0 cm

*Peltokerros*

650 Tiilen kappale, 1 kpl 72,6 g  
Palanut.  
Mitat: 6,0 x 5,5 cm

651 Kuonan kappale, 1 kpl 5,0 g  
Sisältää rautaa.  
Mitat: 2,5 x 1,5 cm

2013

KM 39304

Keminmaa, Valmarinniemi

KM 39304

*Hyvin hiilipitoinen peltokerros*

652 Liitupiipun varren kappale, 1 kpl 3,2 g  
Pituus: 3,0 cm

653 Ikkunalasin pala, 2 kpl 1,7 g  
Mitat: 1,8 x 1,0 cm ja 2,0 x 1,1 cm

654 Kivi, 1 kpl 29,0 g  
Kiillepintainen palanut kvartsipitoinen kivi.  
Mitat: 4,2 x 2,6 cm

655 Savitiivistein kappale, 1 kpl 1,8 g  
Palanut.  
Mitat: 1,6 x 1,5 cm

656 Kuonan kappale, 5 kpl 223,9 g  
Sisältää rautaa.  
Mitat: 7,3 x 6,9 cm, 5,3 x 3,9 cm, 2,4 x 2,2 cm, 1,0 x 1,2 cm ja 2,3 x 1,7 cm

*1. tason puhdistus, koeoja*

657 Ikkunalasin pala, 1 kpl 1,7 g  
Mitat: 4,0 x 0,9 cm

**X= 510 Y= 746**

*Peltokerros, koeoja*

658 Ikkunalasin pala, 1 kpl 1,0 g  
Mitat: 1,1 x 1,2 cm

659 Palanutta luuta, 3 kpl 1,4 g

**X= 510 Y= 747**

*1. tason puhdistus*

660 Tiilen kappale, 1 kpl  
Osittain palanut. Kadonnut löytöaineistosta.  
Mitat: 10,2–10,6 cm (leveys) x 5,2–5,4 cm (korkeus).

**X= 510 Y= 748**

*Peltokerros, koeoja*

661 Lasiastian kappale, 1 kpl 0,8 g  
Mitat: 1,2 x 0,7 cm

662 Palanutta luuta, 1 kpl 1,2 g



2013

KM 39304

Keminmaa, Valmarinniemi

KM 39304

663 Kuonan kappale, 2 kpl 29,1 g  
Sisältää rautaa.  
Mitat: 5,4 x 2,7 cm ja 3,4 x 2,8 cm

**X= 510 Y= 749**

*Peltokerros, koeoja*

664 Ikkunalasin pala, 1 kpl 1,8 g  
Mitat: 2,0 x 1,6 cm

665 Raudan pala, 1 kpl 6,5 g  
Mahdollisesti esineestä. Vertaa 647.  
Mitat: 2,8 x 1,4 cm

666 Palanutta luuta, 1 kpl 1,0 g

667 Kuonan kappale, 1 kpl 4,9 g  
Sisältää rautaa.  
Mitat: 2,8 x 1,8 cm

**X= 510 Y= 750**

*Peltokerros, koeoja*

668 Ikkunalasin pala, 1 kpl 1,2 g  
Mitat: 1,9 x 1,5 cm

669 Rautaesine, 1 kpl 39,2 g  
Rautaketjun lenkin katkelma.  
Pituus: 13,5 cm

**X= 509 Y= 718**

*1. kerros, hiekkakerros*

670 Raha, 1 kpl 1,9 g  
Maunu Eerikinpojan aikainen (1319–1363) hopearaha (1320–1330-luku),  
jossa toisella puolella leijonakuva. Löytö n:o 43.  
Hiekka löytökohdassa hieman värjäytynyttä.  
Halkaisija: 1,3 cm.  
X= 509,20 Y= 718 Z= 139



**X= 509 Y= 719***Likamaakuopan puhdistus, hiekka*671 Brakteaatti, 1 kpl

0,3 g

Löytö n:o 94.

X= 509,32 Y= 719,17 Z= 146

672 Raha, 1 kpl

1,0 g

Sulanut hopearaha. Löytö n:o 95. Seulasta

X= 509,10 Y= 719,20 Z= 146

*Peltokerros, koeoja*673 Palanutta luuta, 1 kpl

2,3 g

**X= 509 Y= 734***1. kerros, hiekkakerros*674 Rautanaula, 1 kpl

10,7 g

Löytö n:o 51. Naulan kanta Y= 734,94, kärki Y= 734,32. Punaiseksi palaneesta hiekasta. Palopatina päällä.

Pituus: 7,0 cm

X= 509,08 Y= 734,95

**X= 508 Y= 709***1. kerroksen poisto. Hiekkamaasta*675 Hela, 1 kpl

1,4 g

Pronssinen kirjaimin kuvioitu vyöhela, jossa toisessa päässä reikä ja molemmissa päissä niitit. Löytö n:o 69. Seulasta.

Mitat: 3,1 x 1,5 cm

X= 508,85 Y= 709,75 Z= 158



2013

KM 39304

Keminmaa, Valmarinniemi

KM 39304

**X= 508 Y= 708**

*Peltokerros*

676 Lyijyblommi, 1 kpl 10,8 g  
Pietarilainen lyijyblommi, jossa toisella puolella kyrillisin kirjaimin keskellä K.I ja alareunassa VODKO' sekä toisella puolella keskellä V' ja yläreunassa S.P.BURG'. Blommin sisällä tekstiilikuitua.  
Halkaisija 2 cm.

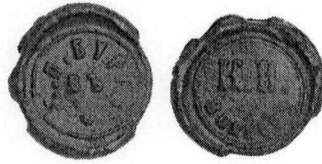

677 Palanutta luuta, 1 kpl 1,1 g

*Hiiltynyt hirsi ruudun koilliskulmassa*

678 Hiilinäyte, 1 kpl 20,2 g  
Näyte n:o 27.

*Hiiltyneen hirren itäpää*

679 Hiilinäyte, 1 kpl 20,2 g  
Näyte n:o 28.

**X= 508-510 Y= 712-713**

*Peltokerros*

680 Ikkunalasin pala, 1 kpl 1,2 g  
Mitat: 1,5 x 1,2 cm.

**X= 508 Y= 714**

*1. kerros, hiekkakerros*

681 Brakteaatti, 1 kpl 1,4 g  
Ruotsalainen kruunattu kasvobrakteaatti Albrekt Mecklenburgilaisen ajalta (1363-1370). Löytö n:o 37. Ruudun kaakkoisnurkasta, jossa huomattavissa pyöreähkö tummempi hiekka-alue.  
X= 508,16 Y= 714,78 Z= 149



**X= 509 Y= 714**

1. kerroksen poisto. Hiekkamaasta

682 Neula, 1 kpl

1,4 g

Pronssinen pallopäinen neula. Löytö n:o 71. Ruudun koillisneljänneksen luoteisnurkka. Pallo haljennut puoliksi. Seulasta.

Pituus: 5,5 cm

X= 509,70 Y= 714,30 Z= 152

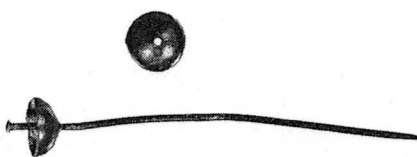

**X= 508 Y= 719**

1. kerros, hiekkakerros

683 Brakteaatti, 1 kpl

1,5 g

Olavi IV Haakoninpojan aikainen (1380–1387) kruunattu S-brakteaatti.

Löytö n:o 42. Löydöstä itään palanutta, hiiltynyttä kerrosta. Haudan 130 päältä.

X= 508,20 Y= 719 Z= 133



**X= 509 Y= 718**

Palokerros

684 Brakteaatti, 1 kpl

0,2 g

Saksalaisen ritarikunnan aikainen (1352–1413). Katkelma. Löytö n:o 45.

X= 509,90 Y= 718,80 Z= 131



685 Brakteaatti, 1 kpl

0,3 g

Ruotsalainen kruunattu kasvobrakteaatin katkelma 1430–1470-luvuilta.

Löytö n:o 46.

X= 509,93 Y= 718,30 Z= 136



**X= 508 Y= 718**

*Nokilaikkua putsattaessa*

686 Brakteaatti, 1 kpl 0,4 g  
Ruotsalainen kruunattu kasvobrakteaatti Albrekt Mecklenburgilaisen ajalta (1363–1380). Löytö n:o 86. Seulasta. Brakteaatin mukaan on liitetty myös palanut nivelen kappale, joka löytyi samasta yhteydestä.  
X= 508,90 Y= 718,40 Z= 145



*Likamaakuopan puhdistus, hiekka*

687 Raha, 1 kpl 1,4 g  
Sulanut hopearaha. Löytö n:o 96. Seulasta.  
X= 508,80 Y= 718,70 Z= 157



688 Pellin katkelma, 1 kpl 0,8 g  
Mahdollisesti hopeaa. Kuvioitu tasaleveä (n. 1 cm) ja hiukan kaareva pellin katkelma. Mahdollisesti veitsen kahvahelasta. Löytö n:o 97. Seulasta.  
X= 508,80 Y= 718,70 Z= 157



689 Raha, 1 kpl 1,5 g  
Mahdollisesti Maunu Eerikinpojan aikainen (1340–1350). Löytö n:o 99.  
X= 508,46 Y= 718,12 Z= 168

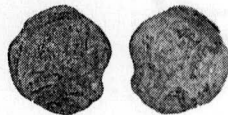

**X= 508 Y= 719**

*1. kerroksen poisto. Hiekkamaasta*

690 Veitsi, 1 kpl 23,7 g  
Ruodollinen rautaveitsi. Löytö n:o 66.  
Pituus: 11,0 cm  
X= 508,92 Y= 719,22 Z= 141

**X= 508 Y= 717***Hirsirakenteen pohjoispuoli*

691 Hopeapisara, 1 kpl 0,5 g  
Löydetty kuonan sisältä.

692 Rautanaula, 1 kpl 2,1 g  
Katkelma.  
Pituus: 2,3 cm

693 Hiilen kappale, 9 kpl 11,1 g

694 Palanutta luuta, 1 kpl 0,7 g

695 Kuonan kappale, 11 kpl 43,1 g

*Hirsirakenteen eteläpuoli*

696 Hiilen kappale, 3 kpl 4,6 g

697 Kuonan kappale, 17 kpl 21,7 g

**X= 508 Y= 719***1. kerroksen poisto. Hiekkamaasta.*

698 Puun kappale, 1 kpl 6,2 g  
Veistetty hiiltynyt puunkappale (kahdessa osassa), jossa puunaula.  
Löytö n:o 67.  
X= 508,75 Y= 719,14 Z= 143

699 Brakteaatti, 1 kpl  
Hopeinen kasvobrakteaatti Albrekt Mecklenburgilaisen ajalta (1363–1370). Löytö n:o 68. Tumma, noen värjäämästä hiekasta. Kadonnut löytöaineistosta.  
X= 508,60 Y= 719,03 Z= 140

*Likamaakuopan puhdistus, hiekka*

700 Brakteaatti, 2 kpl 1,9 g  
Kaksi hopeabrakteaatin kappaletta. Löytö n:o 98. Seulasta.  
X= 508,80 Y= 719,10 Z= 157

*Peltokerros, koeoja*

701 Kvartsiittilohkare, 1 kpl 14,0 g  
Mahdollisesti lohkottu.  
Mitat: 3,0 x 2,0 cm

2013

KM 39304

Keminmaa, Valmarinniemi

KM 39304

702 Palanutta luuta, 1 kpl

1,2 g

**X= 509 Y= 720**

*Hiilikuopan profiilin puhdistus*

703 Brakteaatti, 1 kpl

0,5 g

Maunu Eerikinpojan loppukaudelta. Moneen osaan lohkeillut hopeabrakteaatti.

Löytö n:o 87. Hiilen värjäämästä hiekasta.

X= 509,14 Y= 720,33 Z= 175



**X= 508–510 Y= 721–722**

*Peltoturve*

704 Rautanaula, 1 kpl

7,4 g

Pituus: 5,0 cm

**X= 508 Y= 722**

*Puhtaan hiekkakerroksen poisto*

705 Nuolenkärki, 1 kpl

1,0 g

Rautainen nuolenkärjen mahdollinen kärkikatkelma, jossa palopatinaa.

Löytö n:o 63.

Mitat: 1,0 x 1,0 cm

X= 508 Y= 722 Z= 142

*Peltoturve*

706 Lasiastian kappale, 1 kpl

1,1 g

Sulanut reunasiru.

Mitat: 1,5 x 1,0 cm

707 Rautanaula, 1 kpl

8,6 g

Pituus: 9,9 cm

**X= 508 Y= 724**

*Peltoturve*

708 Kuonan kappale, 1 kpl

198,5 g

Kuonakakku jossa rautaa.

Mitat: 9,4 x 5,0 cm

## 1. kerros

709 Ikkunalasin pala, 1 kpl 1,5 g  
Mitat: 2,0 x 1,4 cm

**X= 508 Y= 726**

*Peltokerros*

710 Rautanaula, 1 kpl 4,6 g  
Pituus: 5,0 cm

711 Kivi, 1 kpl 59,9 g  
Pitkulainen ja lähes musta, kova- ja sileäpintainen 6–7 cm pitkä kivi.

712 Kuonan kappale, 1 kpl 4,2 g  
Mitat: 5,5 x 1,5 cm

**X= 508 Y= 729**

*Peltoturve*

713 Kalkkikivilohkare, 1 kpl 431,0 g  
Palanut. Löytö n:o 15.  
Mitat: 11,5 x 7,0 cm  
X= 508,95 Y= 729,65 Z= 124

**X= 508 Y= 728**

*Peltokerros*

714 Raha, 1 kpl 3,3 g  
Ruotsalainen Juhana III:n aikainen 2 äyrin hopearaha vuodelta 1573. Reunassa pieni repeämä ja laidassa reikä. Löytö n:o 16. Rahassa kiinni peltomaata. Halkaisija n. 2 cm.  
X= 508 Y= 728 Z= 135



715 Lasiastian kappale, 1 kpl 0,8 g  
Kirkas siru, mahdollisesti moderni.  
Mitat: 2,2 x 0,6 cm

716 Tiilen kappale, 1 kpl 127,8 g  
Mitat: 6,3 x 5,2 cm



2013

KM 39304

Keminmaa, Valmarinniemi

KM 39304

717 Palanutta luuta, 1 kpl

1,5 g

**X= 508 Y= 730**

*1. kerros. Ruudun kaakkoisneljännes*

718 Brakteaatti, 1 kpl

0,8 g

Hopeinen A-brakteaatti Eerik Pommerilaisen ajalta (1410–1439). Löytö n:o 49.

Palaneen hiekan ja jätteen sekaisesta maasta. Löytökohdalla likaantunut punertava hiekalla, vähän hiesua.

Halkaisija: 1,2 cm.

X= 508 Y= 730 Z= 139



*Peltokerros*

719 Rautanaula, 2 kpl

21,3 g

Pituus: 9,0 cm ja 7,0 cm

**X= 508 Y= 731**

*Haudan 45 päältä, hiekkamaata kaivettaessa*

720 Raha, 1 kpl

0,8 g

Eerik Pommerilaisen aikainen (1420–1439) ruotsalainen hopeinen 4 penningin raha. Åbo-mynt, varhaista sarjaa. Juhana III:n aikainen Löytö n:o 57. Oletettavasti kirkon pohjamaasta.

Halkaisija: 1,5 cm.

X= 508,67 Y= 731,76 Z= 147



**X= 508 Y= 734**

*Peltoturve*

721 Liitupiipun varren kappale, 1 kpl

4,5 g

Pituus: 4,8 cm

722 Ikkunalasin pala, 1 kpl

3,6 g

Syövytetty.

Mitat: 4,2 x 1,9 cm

723 Rauta-aspi, 1 kpl

22,9 g

Pituus: 17,0 cm

724 <u>Rautanaula</u> , 3 kpl Mitat: 6,5 cm, 8,2 cm ja 6,8 cm	31,9 g
725 <u>Kuonan kappale</u> , 1 kpl Sisältää rautaa. Mitat: 3,0 x 2,6 cm	7,1 g
<i>1. kerros</i>	
726 <u>Tiilen kappale</u> , 1 kpl Palanut. Mitat: 5,5 x 3,6 cm	69,7 g
<b>X= 508 Y= 736</b>	
<i>Peltokerros</i>	
727 <u>Ikkunalasin pala</u> , 2 kpl Mitat: 3,1 x 2,2 cm ja 1,4 x 0,8 cm	2,1 g
728 <u>Rautanaula</u> , 1 kpl Katkelma. Pituus: 5,9 cm	14,6 g
729 <u>Kalkkikiven kappale</u> , 1 kpl Siru. Mitat: 1,4 x 1,2 cm	1,7 g
730 <u>Palanutta luuta</u> , 3 kpl	2,2 g
<b>X= 508 Y= 738</b>	
<i>Peltokerros</i>	
731 <u>Ikkunalasin pala</u> , 3 kpl Mitat: 2,7 x 1,7 cm, 2,6 x 0,5 cm ja 2,4 x 1,6 cm	2,0 g
732 <u>Rautanaula</u> , 1 kpl Pituus: 4,9 cm	4,2 g
733 <u>Tulitiilen kappale</u> , 1 kpl Mitat: 1,9 x 2,4 cm	5,1 g
734 <u>Tiilen kappale</u> , 1 kpl Sileäkantainen. Mitat: 4,9 x 4,0 cm	42,1 g
735 <u>Tiilen kappale</u> , 1 kpl Mitat: 3,5 x 3,0 cm	15,9 g
736 <u>Palanutta luuta</u> , 4 kpl	4,7 g

2013

KM 39304

Keminmaa, Valmarinniemi

KM 39304

737 Kuonan kappale, 2 kpl 2,4 g  
Mitat: 2,0 x 1,4 cm ja 1,0 x 1,2 cm

738 Ikkunalasin pala, 2 kpl 2,9 g  
Mitat: 3,0 x 1,3 cm ja 2,0 x 1,7 cm

739 Rautanaula, 1 kpl 6,7 g  
Pituus: 8,0 cm

740 Kuonan kappale, 1 kpl 4,7 g  
Mitat: 2,9 x 2,1 cm

*Peltokerroksen ja hiekan raja*

741 Palanutta luuta, 2 kpl 4,1 g

**X= 508 Y= 739**

*1. kerros*

742 Palanutta luuta, 2 kpl 2,8 g

**X= 508 Y= 744**

*Peltoturve*

743 Veitsi, 1 kpl 26,7 g  
Ruudollinen rautaveitsi. Löytö n:o 12. Miinaharavalöytö.  
Pituus: 14,0 cm  
X= 508,8 Y= 744,4 Z= 135

**X= 508 Y= 749**

*Peltokerros (koneura)*

744 Fajanssiastian pala, 1 kpl 1,0 g  
Valkoinen lasitus.  
Mitat: 1,5 x 1,0 cm

745 Ikkunalasin pala, 2 kpl 1,6 g  
Mitat: 2,0 x 1,5 cm

746 Savitiivistein kappale, 1 kpl 10,5 g  
Mitat: 3,0 x 2,8 cm

747 Kalkkikiven kappale, 1 kpl 9,5 g  
Mitat: 2,5 x 2,4 cm

748 Palanutta luuta, 3 kpl 5,7 g

*Peltokerros*

749 Rautaesine, 1 kpl 8,7 g  
 Mahdollisesti rautaisen putkilukon pää.  
 Halkaisija 2,2 cm.

750 Savitiivisten kappale, 1 kpl 3,2 g  
 Mitat: 2,5 x 1,4 cm

**X= 507 Y= 719***Peltokerros, koeoja*

751 Ikkunalasin pala, 1 kpl 1,5 g  
 Mitat: 2,9 x 2,1 cm

752 Rautanaula, 1 kpl 8,4 g  
 Pituus: 10,5 cm

**X= 507 Y= 732***Kerrostieto puuttuu*

753 Kivi, 1 kpl 3,2 g  
 Kivi, jossa päässä reikä. Katkelma.  
 Pituus: 3 cm

**X= 506 Y= 708***Peltokerros*

754 Ikkunalasin pala, 2 kpl 2,3 g  
 Mitat: 2,5 x 1,7 cm ja 2,2 x 1,5 cm

**X= 506 Y= 713***Peltokerros*

755 Rautanaula, 1 kpl 3,8 g  
 Pituus: 5,7 cm

756 Tuluskivi, 1 kpl 5,4 g  
 Piitä.  
 Mitat: 2,5 x 2,0 cm

**X= 506 Y= 715***Peltokerros*

757 Rautanaula, 2 kpl 24,1 g  
 Pituus: 10,0 cm ja 11,5 cm

2013

KM 39304

Keminmaa, Valmarinniemi

KM 39304

**X= 506 Y= 717**

*1. tason puhdistus*

758 Ikkunalasin pala, 1 kpl  
Mitat: 2,6 x 1,9 cm

2,3 g

**X= 506 Y= 719**

*1. kerros, peltokerros*

759 Raha, 1 kpl  
Tarttolainen hopearaha piispa Dietrich III Dameron ajalta (1379–1390).  
Runsaasti tummaa maata ympäristössä. Koeoja. Löytö n:o 8.  
X= 506,36 Y= 719,49 Z= 130

1,1 g



*Peltokerros, koeoja*

760 Ikkunalasin pala, 1 kpl  
Mitat: 1,9 x 0,9 cm

1,2 g

**X= 506–508 Y= 721–722**

*Peltokerros*

761 Ikkunalasin pala, 1 kpl  
Mitat: 2,0 x 0,9 cm

1,1 g

762 Rautanaula, 2 kpl  
Pituus: 8,7 cm ja 8,5 cm

18,3 g

**X= 506 Y= 724**

*Peltokerroksen alapinta*

763 Raha, 1 kpl  
Ruotsalainen ¼ äyrin kupariraha. Kristiinan aikainen, mahdollisesti  
1630-luvulta. Löytö n:o 23. Kaakkoispaalun luota. Seulasta.  
Halkaisija 3 cm.  
X= 506 Y= 724 Z= 137

10,8 g

*Peltokerros*

764 Ikkunalasin pala, 1 kpl 1,0 g  
Mitat: 2,0 x 1,2 cm

765 Rautaesine, 1 kpl 39,3 g  
Rautaviilan katkelma.  
Pituus: 13,5 cm

766 Rautanaula, 1 kpl 10,9 g  
Pituus: 8,0 cm

767 Liuskekivihioin, 1 kpl 159,3 g  
Harmaan liuskekivihioimen katkelma.  
Pituus: 13,2 cm

768 Palanutta luuta, 7 kpl 3,4 g

**X= 506 Y= 726**

*Peltokerros*

769 Raha, 1 kpl 10,2 g  
Ruotsalainen Kristiinan aikainen ¼ äyrin kupariraha v. 1645. Löytö n:o 19.  
Seulasta.  
Halkaisija 3 cm.  
X= 506 Y= 726 Z= 137

*Peltokerroksen ja hiekan raja*

770 Hela, 1 kpl 38,7 g  
Rautainen miekankahvan suuhela. Löytö n:o 20.  
Mitat: 5,0 x 2,4 cm  
X= 506 Y= 726 Z= 137

2013

KM 39304

Keminmaa, Valmarinniemi

KM 39304

771 Kahvakilpi, 1 kpl

80,5 g

Arkun rautainen kahvakilpi, reunoilta lohkeillut. Löytö n:o 22.

Mitat: 11,4 x 6,6 cm

X= 506,5 Y= 726,28 Z= 137

**X=506 Y=727**

*Peltoturve*

772 Raha, 1 kpl

11,2 g

Ruotsalainen Kristiinan aikainen ¼ äyrin kupariraha v. 1635. Löytö n:o 4.

Metallinilmaisinlöytö.

Halkaisija n. 3 cm.

X= 506,30 Y= 727,40



**X= 506 Y= 728**

*Peltokerros*

773 Raha, 1 kpl

12,0 g

Ruotsalainen Kristiinan aikainen ¼ äyrin kupariraha v. 1633. Löytö n:o 17.

Pinnalla mahdollisesti palanutta hiiltä. Seulasta.

Halkaisija n. 3 cm.

X= 506 Y= 728 Z= 140



774 Raha, 1 kpl

26,1 g

Ruotsalainen Kristiinan aikainen 1 äyrin kupariraha v. 1628. Löytö n:o 18.

Seulasta.

Halkaisija n. 4 cm.

X= 506 Y= 728 Z= 140



*Peltokerroksen ja hiekan raja*

775 Raha, 1 kpl

3,6 g

Juhana III:n aikainen ruotsalainen 2 äyrin hopearaha, v. 1591. Löytö n:o 21.

Halkaisija n. 2,5 cm.

X= 506 Y= 728 Z= 142



**X= 506 Y= 729**

*1. kerros, hiekkakerros*

776 Metallin kappale, 1 kpl

4,5 g

Mahdollisesti ammuttu luoti.

Mitat: 1,8 x 1,3 cm

X= 506 Y= 729,30 Z= 153

**X= 506 Y= 728**

*Peltokerros*

777 Ikkunalasin pala, 1 kpl

1,3 g

Mitat: 1,5 x 1,5 cm

778 Rautanaula, 2 kpl

11,7 g

Mitat: 7,1 cm ja 6,6 cm

779 Palanutta luuta, 1 kpl

1,5 g



**X= 507 Y= 730***Peltokerroksen alapinta*

780 Raha, 1 kpl 9,4 g  
 Ruotsalainen ¼ äyrin kupariraha, Kristiinan aikainen v. 1635. Löytö n:o 24.  
 Halkaisija n. 3 cm.  
 X= 507,98 Y= 730,34 Z= 137

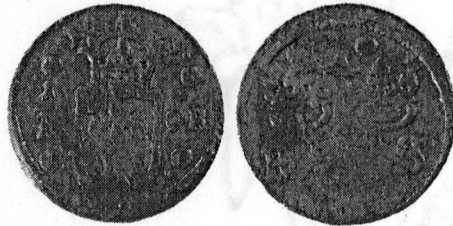
**X= 506 Y= 734***Peltokerros*

781 Ikkunalasin pala, 1 kpl 1,4 g  
 Mitat: 2,1 x 1,6 cm

782 Tuluskivi, 1 kpl 9,7 g  
 Piitä.  
 Mitat: 4,2 x 2 cm

**X= 506 Y= 736***Peltokerros*

783 Ikkunalasin pala, 1 kpl 0,7 g  
 Mitat: 1,4 x 0,8 cm

784 Rautanaula, 3 kpl 14,3 g  
 Katkelma.  
 Mitat: 5 cm, 6,6 cm ja 3,7 cm

785 Ikkunalasin pala, 1 kpl 1,2 g  
 Sulanut.  
 Mitat: 1,6 x 1,3 cm

786 Rautanaula, 2 kpl 19,2 g  
 Toinen katkennut.  
 Mitat: 4,5 cm ja 5,5 cm

*Peltokerroksen ja hiekan raja*

787 Rautakiskon katkelma, 1 kpl 2,8 g  
 Kapea.  
 Pituus: 2,7 cm

2013

KM 39304

Keminmaa, Valmarinniemi

KM 39304

**X= 506 Y= 738**

*Peltokerros*

788 Ikkunalasin pala, 1 kpl 1,1 g  
Mitat: 1,7 x 1,0 cm

789 Rautanaula, 2 kpl 23,1 g  
Mitat: 7,3 cm ja 6,0 cm

790 Palanutta luuta, 1 kpl 1,7 g

791 Kuonan kappale, 1 kpl 3,7 g  
Mitat: 3,2 x 2,0 cm

**X= 506 Y= 749**

*Peltokerros (koneura)*

792 Kiven kappale, 1 kpl 9,8 g  
Palanut kiven kappale.  
Mitat: 2,2 x 1,9 cm

793 Kuonan kappale, 3 kpl 21,2 g  
Mitat: 3,6 x 2,0 cm, 2,1 x 2,8 cm ja 1,2 x 1,4 cm

*Peltokerros*

794 Ikkunalasin pala, 1 kpl 1,3 g  
Mitat: 1,8 x 1,7 cm

795 Rautanaula, 1 kpl 3,5 g  
Pituus: 6,6 cm

796 Kuonan kappale, 1 kpl 7,4 g  
Mitat: 2,5 x 2,1 cm

**X= 506 y= 750**

*Savetusta kodan pohjasta*

797 Hiilinäyte, 1 kpl 22,8 g  
Näyte n:o 1.  
X= 506,67 Y= 750,30 Z= 164

**X= 505 Y= 719**

*Peltokerros, koeoja*

798 Palanutta luuta, 2 kpl 1,5 g

2013

KM 39304

Keminmaa, Valmarinniemi

KM 39304

1. kerros

799 Palanutta luuta, 1 kpl 1,5 g

*Kerrostieto puuttuu*

800 Hiilinäyte, 1 kpl 7,2 g

Hirren jäänteen tai kivikuopan alatasosta punaiseksi palaneen hiekan seasta.

Otettu kahdesta pisteestä profiilikaivannon molemmin puolin.

X= 505,70 Y= 719,15 ja 720,10, Z= 144

**X= 505 Y= 720**

*Peltokerroksen ja hiekan raja*

801 Rautanaula, 1 kpl 10,1 g  
Pituus: 6,5 cm

**X= 504 Y= 706**

*Peltokerros*

802 Rautanaula, 1 kpl 5,7 g  
Pituus: 6,9 cm

**X= 504 Y= 708**

*Peltokerros*

803 Ikkunalasin pala, 1 kpl 1,2 g  
Mitat: 2,5 x 1,3 cm

804 Rautanaula, 1 kpl 4,8 g  
Pituus: 4,7 cm

**X= 504 Y= 710**

*Peltokerros*

805 Fajanssiastian pala, 1 kpl 1,1 g  
Mitat: 1,5 x 0,7 cm

806 Palanutta luuta, 3 kpl 2,3 g

**X= 504 Y= 713 Z= 150**

*Peltokerroksen ja hiekan raja*

807 Brakteaatti, 1 kpl 0,6 g  
Hopeinen L-brakteaatti Maunu Eerikinpojan ajalta (1354–1363). Löytö n:o 13.  
Brakteaatissa kiinni puhdasta hiekkaa. Seulasta.



**X= 504 Y= 715**

*Peltokerroksen ja hiekan raja*

808 Brakteaatti, 1 kpl 0,3 g  
 Hopeinen kasvobrakteaatti Albrekt Mecklenburgilaisen ajalta (1370–1380). Löytö  
 n:o 14. Rahassa kiinni multaa,  
 vaikka alueella hiekka jo hallitsevin maalaji. Seulasta.  
 X= 504 Y= 715 Z= 146



*Peltokerros*

809 Ikkunalasin pala, 1 kpl 0,8 g  
 Mitat: 1,2 x 0,9 cm

810 Ikkunalasin pala, 1 kpl 1,1 g  
 Mitat: 1,4 x 1,1 cm

**X= 504 Y= 717**

*Peltokerros*

811 Hiilinäyte, 1 kpl 1,9 g  
 Näyte n:o 5. Hiilipitoisuusnäyte. Seulottu 36 litrasta maata 8 mm:n seulalla.  
 Vuonna 2015 hiili eroteltu hiekasta.

*Peltokerros*

812 Rautanaula, 1 kpl 8,1 g  
 Pituus: 9,5 cm

813 Palanutta luuta, 5 kpl 4,1 g

814 Kuonan kappale, 1 kpl 17,1 g  
 Mitat: 3,0 x 2,2 cm

*1. kerros*

815 Kivi, 1 kpl 3,6 g  
 Huokoinen.  
 Mitat: 3,7 x 1,2 cm

**X= 504 Y= 719***Peltokerros*

816 Raha, 1 kpl 2,5 g  
 Ruotsalainen 1 äyrin hopearaha v.1624, Kustaa II Aadolfin aikainen.  
 Löytö n:o 1. Ruudun länsireunasta.  
 Ruutu koejassa 1 x 1 m.  
 X= 504 Y= 719 Z= 110

*Peltokerros, koejoja*

817 Ikkunalasin pala, 1 kpl 1,1 g  
 Mitat: 1,6 x 1,3 cm

818 Palanutta luuta, 2 kpl 1,8 g

**X= 504 Y= 723***1. kerroksen kasaumasta*

819 Palanutta luuta, 1 kpl 2,6 g  
 Näyte n:o 15. Seulottu vuonna 2015 445 g:n painoisesta hiilimaanäytteestä.  
 X= 504,26 Y= 723,70

**X= 504 Y= 722***1. kerros*

820 Palanutta luuta, 11 kpl 2,0 g

**X= 504 Y= 724***Peltokerroksen ja hiekan raja*

821 Raha, 1 kpl 3,4 g  
 Ruotsalainen 2 äyrin hopearaha v. 1573, Juhana III:n aikainen. Löytö n:o 25.  
 Koillisnurkasta peltokerrosta.  
 Halkaisija 2,3 cm.  
 X= 504 Y= 724 Z= 131

2013

KM 39304

Keminmaa, Valmarinniemi

KM 39304



*Peltokerros*

822 Palanutta luuta, 1 kpl

1,4 g

**X= 504 Y= 725**

823 Palanutta luuta, 107 kpl

25,41 g

Luukasautumasta. Ihmisen luita, joiden joukosta tunnistettu värttinäluiden, raajojen luiden, nikamien, varvas- tai sormiluiden sekä kallon luiden kappaleita.

X= 504,16 Y= 725

**X= 504 Y= 726**

*Peltokerroksen poiston yhteydessä*

824 Raha, 1 kpl

11,8 g

Ruotsalainen Kristiinan aikainen ¼ äyrin kupariraha v. 1635. Löytö n:o 27. Seulasta.

Halkaisija 3 cm.

X= 504 Y= 726 Z= 143



*1. kerros*

825 Palanutta luuta, 2 kpl

1,0 g

**X= 504 Y= 729**

*Peltokerroksen alapinta*

826 Raha, 1 kpl

10,0 g

Ruotsalainen Kristiinan aikainen ¼ äyrin kupariraha v. 1635. Löytö n:o 30. Halkaisija 3 cm.

X= 504,10 Y= 729,32 Z= 143

2013

KM 39304

Keminmaa, Valmarinniemi

KM 39304



**X= 504 Y= 728**

*1. kerros*

827 Rautanaula, 1 kpl 12,4 g  
Pituus: 7,1 cm

828 Ikkunalasin pala, 1 kpl 1,4 g  
Mitat: 2,2 x 2,1 cm

**X= 504 Y= 730**

*Peltokerros*

829 Ikkunalasin pala, 1 kpl 1,6 g  
Mitat: 1,5 x 2,0 cm

830 Ikkunalasin pala, 1 kpl 1,3 g  
Sulanut.  
Mitat: 2,4 x 1,9 cm

**X= 505 Y= 731**

*Oletetusta kivikuopasta*

831 Hiilimaanäyte, 1 kpl 34,5 g  
X= 505,85 Y= 731,90

**X= 504 Y= 733**

*Hautaa kaivettaessa, ei haudasta*

832 Rautanaula, 1 kpl 2,5 g  
Katkelma.  
Pituus: 3,0 cm

**X= 504 Y= 736**

*Peltokerros*

833 Ikkunalasin pala, 1 kpl 1,0 g  
Mitat: 1,9 x 1,3 cm

**X= 504 Y = 738***Peltokerroksen alainen hiesukerros*

834 Raha, 1 kpl 1,1 g  
 Ruotsalainen hopeaäyryityinen Eerik Pommerilaisen ajalta (1396–1439).  
 Löytö n:o 60. Kaakkoiskulmasta. Seulasta.  
 Halkaisija 1,8 cm  
 X= 504 Y= 738 Z= 146

*Peltokerros*

835 Metallin kappale, 1 kpl 2,3 g  
 Sulanut kevytmetallin pala, vertaa 618.  
 Mitat: 2,5 x 1,2 cm

836 Rautanaula, 2 kpl 22,9 g  
 Molemmat katkenneet.  
 Pituus: 6,5 cm ja 3,0 cm

837 Palanutta luuta, 1 kpl 1,8 g

**X= 504 Y= 748***Peltokerros*

838 Rautaesine, 1 kpl 10,3 g  
 Murtunut rautainen ketjulenkki.  
 Pituus: 5,6 cm

**X= 504 Y= 749***Peltokerros*

839 Ikkunalasin pala, 1 kpl 1,1 g  
 Mitat: 1,4 x 0,9 cm

840 Liuskeen siru, 1 kpl 1,9 g  
 Mitat: 2,2 x 3,0 cm

841 Kuonan kappale, 2 kpl 18,3 g  
 Mitat: 2,8 x 2,1 cm ja 3,4 x 2,4 cm

842 Ikkunalasin pala, 2 kpl 1,1 g  
 Mitat: 1,7 x 1,0 cm



2013

KM 39304

Keminmaa, Valmarinniemi

KM 39304

**X= 503 Y= 719**

*Punahiekka, hirsijäänne*

843 Hiilinäyte, 1 kpl 7,1 g  
Näyte n:o 16.  
X= 503,95 Y= 719,58

**X= 503 Y= 720**

*Peltokerroksen ja hiekan raja*

844 Tulusraudan katkelma, 1 kpl 33,2 g  
Pituus: 6,2 cm

**X= 502 Y= 706**

*Peltokerros*

845 Ikkunalasin pala, 1 kpl 3,2 g  
Mitat: 3,5 x 2,0 cm

846 Luun kappale, 2 kpl 6,6 g

**X= 502 Y= 710**

*Peltokerroksen alainen hiekka*

847 Palanutta luuta, 3 kpl 2,5 g  
Löydön yhteydessä havaittiin hiiltä muuten puhtaan hiekan joukosta.  
Yhtä luuta on mahdollisesti muotoiltu.  
Noin 40 cm:n syvyydeltä.

*Kerrostieto puuttuu*

848 Hiilinäyte, 1 kpl 21,3 g  
X= 503,05–503,20 Y= 710,97–711,44

**X= 503 Y= 714**

*Hiekassa*

849 Peruskivi, 1 kpl 1340,0 g  
Löytö n:o 120. Kadonnut löytöaineistosta.  
Mitat: n. 35 x 30 cm  
X= 503,50 Y= 714,50 Z= 150–158

**X= 502 Y= 713**

*Peltokerros*

850 Rauta-aspi, 1 kpl 32,9 g  
Pituus: 7,2 cm

851 Palanutta luuta, 1 kpl 2,0 g

1. kerros

852 Palanutta luuta, 4 kpl 3,7 g

**X= 502 Y= 715**

*Peltokerros*

853 Ikkunalasin pala, 1 kpl 1,1 g  
Mitat: 1,7 x 0,7 cm

854 Rautanaula, 1 kpl 8,0 g  
Pituus: 9,0 cm

1. kerros

855 Palanutta luuta, 6 kpl 1,4 g

**X= 502 Y= 717**

*Peltokerros*

856 Ikkunalasin pala, 2 kpl 1,6 g  
Mitat: 1,7 x 1,2 cm ja 1,3 x 1,3 cm

857 Luun kappale, 1 kpl 0,9 g

858 Kuonan kappale, 4 kpl 23,5 g  
Mitat: 2,9 x 2,2 cm, 3,8 x 2,9 cm, 1,8 x 1,8 cm ja 1,8 x 1,6 cm

1. kerros

859 Palanutta luuta, 4 kpl 2,4 g

**X= 502 Y= 726**

1. kerros, *hiekkakerros*

860 Raha, 1 kpl 12,7 g  
Ruotsalainen ¼ äyrin kupariraha. Kristiinan aikainen, mahdollisesti v. 1630.  
Löytö n:o 44. Seulasta.  
Halkaisija 3 cm  
X= 502 Y= 726 Z= 145

2013

KM 39304

Keminmaa, Valmarinniemi

KM 39304



**X= 502 Y= 730**

*Peltokerros*

861 Liitupiipun varren kappale, 2 kpl  
Pituus: 1,5 cm ja 3,0 cm

4,4 g

**X= 502 Y= 732**

*Peltokerros*

862 Rautaesine, 1 kpl  
S:n muotoinen rautavartaan katkelma.  
Pituus: 10,6 cm

16,9 g

863 Palanutta luuta, 1 kpl

0,8 g

**X= 501-502 Y= 705**

*1. tason puhdistus*

864 Hioimen katkelma, 1 kpl  
Tasapaksu (n. 2 cm) kivi.  
Mitat: 6,3 x 5,3 cm  
X= 501-502 Y= 705 Z= 164

156,2 g

**X= 501 Y= 719**

*Peltokerros, koeoja*

865 Kuonan kappale, 2 kpl  
Mitat: 3,2 x 2,9 cm ja 1,5 x 1,9 cm

17,1 g

**X= 500 Y= 713**

*1. kerros*

866 Palanutta luuta, 12 kpl

5,2 g

**X= 500 Y= 715***Peltokerros*

867 Ikkunalasin pala, 1 kpl 1,7 g  
Mitat: 1,6 x 1,7 cm

868 Rautanaula, 1 kpl 9,7 g  
Katkelmä.  
Pituus: 4,6 cm

869 Kuonan kappale, 4 kpl 87,5 g  
Sisältää rautaa.  
Mitat: 4,0 x 2,7 cm, 2,0 x 1,4 cm, 4,2 x 2,2 cm ja 5,0 x 4,9 cm

*1. tason puhdistus*

870 Palanutta luuta, 1 kpl 1,1 g

**X= 500 Y= 717***Peltokerros*

871 Rautanaula, 2 kpl 11,8 g  
Mitat: 5,6 cm ja 5,3 cm

872 Palanutta luuta, 1 kpl 2,3 g

873 Kuonan kappale, 17 kpl 146,2 g  
Lähes kaikissa rautaa.

*1. kerros. (ei pyöräura)*

874 Palanutta luuta, 3 kpl 0,6 g

*1. kerros (pyöräura)*

875 Palanutta luuta, 1 kpl 1,1 g

876 Kuonan kappale, 7 kpl 116,6 g  
Sisältää rautaa.  
Mitat: 5,5 x 3,0 cm, 4,5 x 3,4 cm, 4,6 x 2,5 cm, 3,8 x 3,2 cm, 3,1 x 2,2 cm,  
1,5 x 1,1 cm ja 1,7 x 1,2 cm

*Ruudun rakenteen eteläpuoli*

877 Hiilen palasia, 15 kpl 4,7 g  
Pieniä hiilen palasia

878 Kuonan kappale, 23 kpl 56,5 g  
Vain muutamassa rautaa

2013

KM 39304

Keminmaa, Valmarinniemi

KM 39304

**X= 500 Y= 719**

*Peltokerros, koeoja*

879 Kuonan kappale, 3 kpl 92,5 g  
Kahdessa rautaa.  
Mitat: 6,2 x 5,5 cm, 3,5 x 1,7 cm ja 0,9 x 1,1 cm

880 Kuonan kappale, 1 kpl 40,9 g  
Sisältää rautaa.  
Mitat: 3,4 x 3,6 cm

*1. tason poisto, koeoja*

881 Palanutta luuta, 1 kpl 1,1 g

**X= 500 Y= 721**

*1. kerros*

882 Palanutta luuta, 8 kpl 3,3 g  
Ihmisen luita, joiden joukosta tunnistettu kallon luiden sekä raajojen luiden kappaleita.

883 Palanutta luuta, 12 kpl 5,8 g  
X= 500-502 Y= 721-722

**X= 500 Y= 722**

*1. kerros*

884 Ikkunalasin pala, 1 kpl 2,4 g  
Mitat: 4,4 x 1,4 cm

885 Palanutta luuta, 2 kpl 1,4 g

**X= 500 Y= 726**

*Peltokerros*

886 Ikkunalasin pala, 5 kpl 3,0 g  
Mitat: 2,1 x 1,1 cm, 1,8 x 1,6 cm, 1,6 x 0,7 cm, 1,8 x 1,4 cm ja 1,7 x 1,5 cm

887 Rautanauha, 2 kpl 18,4 g  
Mitat: 9,5 cm ja 6,5 cm

888 Liitupiipun varren kappale, 1 kpl 1,9 g  
Pituus: 2,5 cm

889 Ikkunalasin pala, 2 kpl 2,2 g  
Mitat: 3,1 x 1,2 cm ja 2,5 x 1,7 cm

**X= 500 Y= 728***Peltokerros*

890 Rautakiskon katkelma, 1 kpl 2,0 g  
Rautakiskon katkelma, jossa niitti. Moderni.  
Mitat: 2,1 x 1,6 cm

891 Rautanaula, 1 kpl 8,0 g  
Pituus: 6,1 cm

**X= 500 Y= 732***Peltokerros*

892 Rautanaula, 2 kpl 8,9 g  
Mitat: 5,1 cm ja 6,0 cm

**X= 500 Y= 744***Peltokerros*

893 Kuonan kappale, 1 kpl 59,5 g  
Sisältää rautaa.  
Mitat: 7,4 x 5,1 cm

**X= 500 Y= 746***Peltokerros*

894 Kuonan kappale, 1 kpl 18,1 g  
Sisältää rautaa.  
Mitat: 3,5 x 3,9 cm

**X= 500 Y= 748***Peltokerros*

895 Kuonan kappale, 2 kpl 18,3 g  
Sisältää rautaa.  
Mitat: 3,5 x 3,4 cm ja 2,6 x 1,7 cm

**X= 499 Y= 704***Kerrostieto puuttuu*

896 Puunkappale, 1 kpl 9,2 g  
Laho puun kappale. Kronqvistin koeojan 1932 paalu.  
Ruudun länsireunasta 80 cm, pohjoisreunasta 50 cm.  
Mitat: 10,0 cm x 3,5 cm

**X= 499 Y= 712***Kerrostieto puuttuu*

897 Palanutta luuta, 19 kpl 17,07 g  
 Sikermä poltettuja ihmisen luuta, joiden joukosta tunnistettu kallon luiden palasia, reisiluiden sekä hampaiden kappaleita.

**X= 499 Y= 719***Peltokerros, koeoja*

898 Kuonan kappale, 2 kpl 22,5 g  
 Sisältää rautaa.  
 Mitat: 4,3 x 2,9 cm ja 2,9 x 2,6 cm

899 Kuonan kappale, 2 kpl 8,2 g  
 Sisältää rautaa.  
 Mitat: 2,9 x 1,8 cm ja 2,2 x 1,3 cm

*1. tason poisto*

900 Kuonan kappale, 1 kpl 1,8 g  
 Sisältää rautaa.  
 Mitat: 1,5 x 0,7 cm

**X= 499 Y= 720***Peltokerroksen ja hiekan raja*

901 Ikkunalasin pala, 1 kpl 1,7 g  
 Mitat: 3,5 x 0,7 cm

902 Rautanaula, 1 kpl 12,1 g  
 Pituus: 6,0 cm

903 Palanutta luuta, 1 kpl 1,0 g

904 Kuonan kappale, 2 kpl 35,4 g  
 Mitat: 2,7 x 1,6 cm ja 4,4 x 3,0 cm

**X= 498 Y= 713***Peltokerros*

905 Ikkunalasin pala, 2 kpl 1,3 g  
 Mitat: 1,5 x 0,9 cm ja 1,9 x 1,3 cm

906 Rautanaula, 1 kpl 9,4 g  
 Pituus: 9,4 cm

907 <u>Tiilen kappale</u> , 1 kpl Paksuus n. 5–5,5 cm. Mitat: 5,0 x 4,5 cm	227,1 g
908 <u>Palanutta luuta</u> , 6 kpl	3,4 g
<b>X= 498 Y= 715</b>	
<i>Peltokerros</i>	
909 <u>Rautanaula</u> , 1 kpl Pituus: 3,3 cm	5,0 g
910 <u>Palanutta luuta</u> , 2 kpl	1,7 g
911 <u>Kuonan kappale</u> , 1 kpl Sisältää rautaa. Mitat: 2,8 x 2,1 cm	9,0 g
<i>1. tason poisto</i>	
912 <u>Ikkunalasin pala</u> , 1 kpl Mitat: 1,5 x 2 cm	1,2 g
913 <u>Rautanaula</u> , 1 kpl Pituus: 10,0 cm	11,6 g
<i>1. kerros, peltokerros</i>	
914 <u>Palanutta luuta</u> , 1 kpl	1,5 g
<b>X= 498 Y= 717</b>	
<i>Peltokerros</i>	
915 <u>Kuonan kappale</u> , 3 kpl Mitat: 6,0 x 4,0 cm, 3,5 x 3,4 cm ja 3,5 x 2,6 cm	86,0 g
916 <u>Ikkunalasin pala</u> , 5 kpl Mitat: 3,1 x 2,9 cm, 1,5 x 1,1 cm, 1,5 x 0,8 cm, 2,0 x 1,5 cm ja 3,8 x 1,7 cm	5,0 g
917 <u>Palanutta luuta</u> , 5 kpl	7,6 g
918 <u>Kuonan kappale</u> , 6 kpl Sisältää rautaa. Mitat: 3,8 x 3,4 cm, 3,9 x 2,5 cm, 3,7 x 2,8 cm, 3,4 x 3,3 cm, 2,0 x 2,1 cm ja 2,3 x 2,1 cm	59,9 g
<i>1. kerros</i>	
919 <u>Palanutta luuta</u> , 1 kpl	2,8 g



**X= 498 Y= 718***1. kerros, hiikkakerros*

920 Hiilinäyte, 1 kpl 34,1 g  
 Näyte n:o 10. Myös ruudun pohjoisreunassa hiiltynyttä aluetta.  
 X= 498,40 Y= 718,56 Z= 168

*Puhdas hiekka*

921 Hiilinäyte, 1 kpl 25,8 g  
 Näyte n:o 36.  
 Puhtaassa hiekassa yksittäinen hiiltynyt hirsi.  
 X= 498,50–498,80 Y= 718,30 Z= 162

**X= 498 Y= 719***Peltokerros, koeoja*

922 Ikkunalasin pala, 1 kpl 0,8 g  
 Mitat: 1,1 x 1,0 cm

923 Palanutta luuta, 1 kpl 0,8 g

924 Kuonan kappale, 1 kpl 5,3 g  
 Sisältää rautaa.  
 Mitat: 2,2 x 2,5 cm

925 Palanutta luuta, 1 kpl 0,8 g

*1. tason poisto*

926 Ikkunalasin pala, 1 kpl 1,0 g  
 Mitat: 1,9 x 0,9 cm

927 Rautanaula, 3 kpl 17,7 g  
 Mitat: 5,1 cm, 7,4 cm ja 7,2 cm

928 Palanutta luuta, 1 kpl 2,6 g

**X= 498 Y= 720***Peltokerroksen ja hiekan raja*

929 Ikkunalasin pala, 1 kpl 1,3 g  
 Mitat: 2,5 x 0,7 cm

930 Rautanaula, 2 kpl 8,6 g  
 Pituus: 6,0 cm ja 5,0 cm

931 Kuonan kappale, 7 kpl 124,7 g  
Sisältää rautaa.  
Mitat: 6,0 x 4,7 cm, 3,9 x 3,6 cm, 3,2 x 2,2 cm, 2,6 x 2,3 cm, 2,2 x 2,2 cm,  
2,0 x 1,6 cm ja 1,9 x 1,5 cm

**X= 499 Y= 721**

*Hiilen värjäämä maassa oleva "hiilipesäke"*

932 Hiilinäyte, 1 kpl 10,4 g  
Näyte n:o 31.  
X= 499,80 Y= 721,20 Z= 147

**X= 498 Y= 721**

*Kovasta savensekaisesta hiilimaalauksesta*

933 Hiilinäyte, 1 kpl 20,2 g  
Näyte n:o 35.  
X= 498,45, Y= 721,55–721,80 Z= 164

**X= 498–500 Y= 721–722**

*Peltokerros*

934 Ikkunalasin pala, 2 kpl 1,7 g  
Mitat: 3,7 x 1,0 cm ja 1,4 x 1,4 cm

935 Kalkkivilohkare, 7 kpl 158,7 g  
Palanut.  
Mitat: 5,2 x 4,3 cm, 5,0 x 4,1 cm, 5,3 x 3,3 cm, 2,8 x 2,2 cm, 2,5 x 1,4 cm,  
2,0 x 1,3 cm ja 1,7 x 1,4 cm

936 Palanutta luuta, 6 kpl 3,1 g

937 Kuonan kappale, 5 kpl 48,2 g  
Sisältää rautaa.  
Mitat: 4,2 x 4,0 cm, 4,5 x 2,7 cm, 3,1 x 2,7 cm, 3,5 x 1,6 cm ja 2,5 x 1,5 cm

**X= 498 Y= 722**

*Peltokerroksen alataso*

938 Raha, 1 kpl 3,3 g  
Ruotsalainen 2 äyrin hopearaha v. 1573, Juhana III:n aikainen.  
Löytö n:o 33. Seulasta.  
Halkaisija n. 2,0 cm  
X= 498 Y= 722 Z= 143

2013

KM 39304

Keminmaa, Valmarinniemi

KM 39304



*Peltokerros*

939 Rautanaula, 2 kpl 14,2 g  
Molemmat katkenneet.  
Pituus: 5,4 cm ja 5,0 cm.

940 Kalkkikivilohkare, 3 kpl 156,0 g  
Palanut.  
Mitat: 5,7 x 4,3 cm, 5,0 x 3,1 cm ja 2,5 x 3,5 cm

941 Kuonan kappale, 7 kpl 126,9 g  
Sisältää rautaa.  
Mitat: 4,8 x 3,2 cm, 5,2 x 2,7 cm, 4,5 x 3,5 cm, 3,0 x 2,5 cm, 2,9 x 1,8 cm,  
2,1 x 2,0 cm ja 2,0 x 1,6 cm

*Profiilikaivanto savettuun maahan*

942 Palanutta luuta, 2 kpl 2,4 g  
Kaivannosta 30 cm:n syvyydeltä.

**X= 499 Y= 725**

*Nokinen hiekka*

943 Rautanaula, 1 kpl 9,8 g  
Löytö n:o 35.  
Pituus: 9,5 cm  
X= 499,70 Y= 725,40 Z= 149

**X= 498 Y= 724**

*Peltokerros*

944 Punasaviastian kappale, 1 kpl 1,3 g  
Tumma lasitus, jossa keltainen raita.  
Mitat: 1,2 x 0,9 cm

**X= 498 Y= 728**

*Peltokerros*

945 Rautanaula, 2 kpl 16,3 g  
Toinen katkennut.  
Mitat: 8,5 cm ja 2,5 cm

946 Ikkunalasin pala, 2 kpl 1,7 g  
Mitat: 2,0 x 1,4 cm ja 1,5 x 1,2 cm

947 Rautanaula, 1 kpl 6,9 g  
Pituus: 9,3 cm

948 Palanutta luuta, 3 kpl 2,2 g

**X= 498 Y= 730**

*Peltokerros*

949 Ikkunalasin pala, 1 kpl 2,1 g  
Mitat: 2,4 x 2,8 cm

950 Rautanaula, 1 kpl 2,5 g  
Pituus: 4,5 cm

951 Ikkunalasin pala, 1 kpl 1,1 g  
Mitat: 2,5 x 1,3 cm

952 Pii-iskos, 1 kpl 1,2 g  
Palanut.  
Mitat: 1,0 x 1,0 cm

953 Palanutta luuta, 1 kpl 1,6 g

**X= 498 Y= 732**

*Peltokerroksen ja hiekan raja*

954 Rautasolki, 1 kpl 2,5 g  
Neula puuttuu. Löytö n:o 36. Seulasta.  
Mitat: 1,5 x 1,6 cm



*Peltokerros*

955 Rautanaula, 1 kpl 3,2 g  
Pituus: 4,5 cm

956 Palanutta luuta, 1 kpl 3,2 g

2013

KM 39304

Keminmaa, Valmarinniemi

KM 39304

**X= 498-500 Y= 734-735**

*Peltokerros*

957 Rautanaula, 3 kpl 23,8 g  
Pituus: 10,4 cm, 9,4 cm ja 4,0 cm

**X= 497 Y= 719**

*Peltokerros, koeoja*

958 Liitupiipun varren kappale, 1 kpl 2,4 g  
Pituus: 2,9 cm

959 Ikkunalasin pala, 1 kpl 1,8 g  
Mitat: 2,5 x 2,0 cm

960 Kuonan kappale, 4 kpl 72,9 g  
Sisältää rautaa.  
Mitat: 5,7 x 3,0 cm, 4,7 x 2,7 cm, 3,9 x 2,6 cm ja 3,0 x 2,0 cm

961 Kuonan kappale, 2 kpl 20,1 g  
Mitat: 3,2 x 2,5 cm ja 3,5 x 2,0 cm

*1. tason poisto*

962 Palanutta luuta, 5 kpl 2,8 g

**X= 497 Y= 720**

*Peltokerroksen ja hiekan raja*

963 Rautanaula, 1 kpl 7,6 g  
Pituus: 7,8 cm

964 Kuonan kappale, 1 kpl 17,4 g  
Sisältää rautaa.  
Mitat: 3,2 x 2,7 cm

**X= 496 Y= 704**

*Peltokerros*

965 Ikkunalasin pala, 1 kpl 1,9 g  
Mitat: 2,6 x 1,2 cm

966 Rautanaula, 1 kpl 10,5 g  
Katkelma.  
Pituus: 2,5 cm

967 Palanutta luuta, 1 kpl 1,0 g

**X= 496 Y= 708***Peltokerros*

968 Kivi, 1 kpl 1959,0 g  
 Nelisivuinen, sileäpintainen ja teräväreunainen harmaa kivenlohkare.  
 Mitat: 21,0 x 18,0 cm

**X= 496 Y= 710***Peltokerros*

969 Liitupiipun varren kappale, 1 kpl 1,9 g  
 Pituus: 3,9 cm

**X= 497 Y= 714***1. kerroksen alaosa*

970 Brakteaatti, 1 kpl 1,5 g  
 Hopeinen kruunukuviainen brakteaatti, jossa tähtireunus.  
 Maunu Eerikinpojan aikainen (1354–1363). Löytö n:o 41.  
 X= 497,00 Y= 714,67 Z= 161

**X= 496 Y= 713***Peltokerros*

971 Rautanaula, 1 kpl 3,5 g  
 Pituus: 6,0 cm

972 Palanutta luuta, 13 kpl 13,5 g  
 Kappaleita ja siruja.

973 Kuonan kappale, 1 kpl 19,6 g  
 Sisältää rautaa.  
 Mitat: 4,0 x 3,2 cm

974 Ikkunalasin pala, 1 kpl 1,0 g  
 Mitat: 2,2 x 1,2 cm

975 Palanutta luuta, 26 kpl 27,2 g  
 Kappaleita ja siruja.

976 Kuonan kappale, 2 kpl 4,4 g  
 Mitat: 5,0 x 1,2 cm ja 1,9 x 1,2 cm

*Kerrostieto puuttuu*

977 Palanutta luuta, 3 kpl 1,33 g  
Ihmisen luita, joiden joukosta tunnistettu kallon luiden sekä nikamien kappaleita.

**X= 496 Y= 717***Peltokerros*

978 Ikkunalasin pala, 1 kpl 1,2 g  
Mitat: 1,2 x 1,2 cm

979 Rautanaula, 4 kpl 21,4 g  
Mitat: 5,1 cm, 7,6 cm, 5,4 cm ja 5,3 cm

980 Palanutta luuta, 2 kpl 2,8 g

981 Kuonan kappale, 11 kpl 90,3 g  
Useimmissa rautaa.

*1. tason poisto*

982 Kuonan kappale, 1 kpl 3,3 g  
Mitat: 2,0 x 1,6 cm

**X= 496 Y= 719***1. tason poisto*

983 Rautanaula, 1 kpl 2,9 g  
Pituus: 4,6 cm

984 Kuonan kappale, 1 kpl 12,5 g  
Sisältää rautaa.  
Mitat: 3,5 x 3,4 cm

**X= 496-498 Y= 721-722***Peltokerros*

985 Ikkunalasin pala, 1 kpl 1,1 g  
Mitat: 1,9 x 1,7 cm

986 Rautanaula, 2 kpl 10,4 g  
Pituus: 7,5 cm ja 3,5 cm

987 Kuonan kappale, 8 kpl 97,0 g  
Sisältää rautaa.

**X= 496 Y= 722***Peltokerros*

988 <u>Ikkunalasin pala</u> , 1 kpl Mitat: 2,9 x 1,1 cm	1,3 g
989 <u>Lyijyluoti</u> , 1 kpl Ammuttu. Mitat: 2,2 x 0,7 cm	6,4 g
990 <u>Rautanaula</u> , 1 kpl Pituus: 5,4 cm	4,0 g
991 <u>Tuluskivi</u> , 1 kpl Piitä. Mitat: 2,5 x 2,5 cm	3,3 g
992 <u>Kuonan kappale</u> , 2 kpl Sisältää rautaa. Mitat: 6,0 x 3,7 cm ja 4,7 x 3,7 cm	68,9 g

**X= 496 Y= 726***Peltokerros*

993 <u>Liitupiipun varren kappale</u> , 1 kpl Pituus: 3,2 cm	4,0 g
994 <u>Palanutta luuta</u> , 1 kpl	1,7 g

**X= 496 Y= 728***Peltokerros*

995 <u>Pellin katkelma</u> , 1 kpl Messinkipellin pala, kaareva, moderni. Mitat: 2,5 x 0,7 cm	0,9 g
996 <u>Palanutta luuta</u> , 1 kpl	0,9 g

**X= 496 Y= 730***Peltokerros*

997 <u>Liitupiipun varren kappale</u> , 1 kpl Pituus: 3,1 cm	2,1 g
---	-------



2013

KM 39304

Keminmaa, Valmarinniemi

KM 39304

**X= 495 Y= 719**

*Peltokerros, koeoja*

998 <u>Ikkunalasin pala</u> , 2 kpl Mitat: 2,2 x 1,6 cm	2,3 g
999 <u>Palanutta luuta</u> , 1 kpl	1,8 g
1000 <u>Kuonan kappale</u> , 10 kpl Sisältää rautaa.	53,4 g
1001 <u>Palanutta luuta</u> , 1 kpl	0,8 g
1002 <u>Kuonan kappale</u> , 4 kpl Kolmessa rautaa. Mitat: 3,2 x 2,0 cm, 2,1 x 1,6 cm, 2,6 x 1,7 cm ja 3,5 x 1,7 cm	20,8 g

**X= 495 Y= 720**

*Peltokerros*

1003 <u>Ikkunalasin pala</u> , 1 kpl Mitat: 2,8 x 1,7 cm	1,7 g
---	-------

**X= 494 Y= 713**

*1. tason poisto*

1004 <u>Palanutta luuta</u> , 4 kpl	2,2 g
1005 <u>Kuonan kappale</u> , 1 kpl Mitat: 4,5 x 3,2 cm	20,5 g

**X= 494 Y= 715**

*Peltokerros*

1006 <u>Ikkunalasin pala</u> , 3 kpl Mitat: 1,8 x 1,1 cm, 3,4 x 2,2 cm ja 2,2 x 1,1 cm	3,5 g
1007 <u>Rautanauha</u> , 1 kpl Pituus: 11,0 cm	9,3 g
1008 <u>Kuonan kappale</u> , 10 kpl Kuudessa rautaa.	111,9 g

2013

KM 39304

Keminmaa, Valmarinniemi

KM 39304

**X= 494 Y= 717**

*Peltokerros*

1009 Raha, 1 kpl  
10 penniä vuodelta 1898.  
Halkaisija 3 cm

13,1 g



*1. kerros, pyöräura*

1010 Ikkunalasin pala, 3 kpl  
Mitat: 4,1 x 1,4 cm, 3,5 x 1,7 cm ja 3,8 x 1,2 cm

4,2 g

1011 Palanutta luuta, 5 kpl

2,5 g

1012 Kuonan kappale, 4 kpl  
Sisältää rautaa.  
Mitat: 2,4 x 1,6 cm, 1,5 x 1,1 cm, 1,4 x 1,4 cm ja 3,3 x 2,5 cm

11,3 g

*Peltokerros*

1013 Ikkunalasin pala, 1 kpl  
Mitat: 3,2 x 1,2 cm

1,7 g

1014 Kuonan kappale, 3 kpl  
Mitat: 3,4 x 3,3 cm, 5,4 x 3,4 cm ja 3,0 x 1,9 cm

52,4 g

**X= 494 Y= 719**

*Peltokerros, koeoja*

1015 Ikkunalasin pala, 1 kpl  
Mitat: 3,4 x 2,3 cm

3,0 g

1016 Luuta, 1 kpl  
Mitat: 3,5 x 2,0 cm

3,0 g

1017 Palanutta luuta, 1 kpl

1,4 g

1018 Kuonan kappale, 15 kpl  
Lähes kaikissa rautaa.

252,3 g

1019 Ikkunalasin pala, 1 kpl  
Mitat: 1,7 x 1,0 cm

1,0 g

1020 Kuonan kappale, 2 kpl 12,2 g  
Sisältää rautaa.  
Mitat: 3,0 x 2,1 cm ja 2,4 x 1,7 cm

*1. tason poisto*

1021 Kuonan kappale, 2 kpl 14,7 g  
Sisältää rautaa.  
Mitat: 4,9 x 1,7 ja 2,8 x 1,9 cm

**X= 494-496 Y= 719-721**

*Peltokerros*

1022 Ikkunalasin pala, 2 kpl 1,6 g  
Mitat: 2,1 x 1,2 cm ja 1,6 x 1,2 cm

1023 Palanutta luuta, 1 kpl 2,0 g

1024 Kuonan kappale, 5 kpl 53,6 g  
Sisältää rautaa.

**X= 494 Y= 722**

*1. taso*

1025 Ikkunalasin pala, 1 kpl 1,4 g  
Mitat: 2,2 x 1,6 cm

**X= 494 Y= 728**

*Peltokerros*

1026 Ikkunalasin pala, 1 kpl 3,3 g  
Mitat: 3,0 x 2,4 cm

1027 Palanutta luuta, 1 kpl 2,2 g

**X= 494 Y= 730**

*Peltokerros*

1028 Ikkunalasin pala, 4 kpl 4,7 g  
Mitat: 2,0 x 1,2 cm, 3,6 x 0,7 cm, 3,4 x 2,3 cm ja 1,5 x 1,6 cm

1029 Rautakiskon katkelma, 1 kpl 19,8 g  
Mahdollisesti rautaviilan katkelma.  
Pituus: 15 cm

1030 Palanutta luuta, 5 kpl 2,4 g

**X= 493 Y= 719***Peltokerros, koeoja*

1031 Kuonan kappale, 15 kpl 137,8 g  
Kahdeksassa rautaa.

*1. tason poisto*

1032 Ikkunalasin pala, 4 kpl 4,8 g  
Mitat: 2,1 x 1,7 cm, 1,9 x 1,6 cm, 2,6 x 1,4 cm ja 3,6 x 2,9 cm

1033 Kuonan kappale, 4 kpl 61,3 g  
Sisältää rautaa.  
Mitat: 2,5 x 2,1 cm, 3,5 x 1,8 cm, 3 x 2,5 cm ja 4,2 x 3,7 cm

**X= 492 Y= 708***Peltokerros*

1034 Palanutta luuta, 1 kpl 2,1 g

**X= 492 Y= 719***Peltokerros*

1035 Rauta-avaimen katkelma, 1 kpl 49,0 g  
Silmukka puuttuu. Löytö n:o 52,12 cm:n syvyydestä.  
Pituus: 9,5 cm  
X= 492,23–492,35 Y= 719,24 Z= 132

*Peltokerros, koeoja*

1036 Kuonan kappale, 3 kpl 24,6 g  
Kahdessa rautaa.  
Mitat: 4,2 x 1,6 cm, 3,5 x 2,1 cm ja 3,0 x 1,7 cm

*1. tason poisto*

1037 Ikkunalasin pala, 4 kpl 2,2 g  
Mitat: 2,2 x 0,5 cm, 1,4 x 1,6 cm, 2,4 x 0,6 cm ja 1,6 x 1,7 cm  
X= 492 Y= 719

1038 Kuonan kappale, 1 kpl 3,5 g  
Mitat: 2,6 x 1,3 cm

**X= 491 Y= 718,5***Peltokerros, profiilikaivaus*

1039 Ikkunalasin pala, 3 kpl 2,9 g  
Mitat: 2,9 x 0,6 cm, 1,7 x 0,7 cm ja 2,9 x 2,0 cm

2013

KM 39304

Keminmaa, Valmarinniemi

KM 39304

1040 Kuonan kappale, 3 kpl 62,6 g  
Sisältää rautaa.  
Mitat: 3,0 x 2,7 cm, 4,3 x 3,0 cm, 4,0 x 3,8 cm

**X= 491 Y= 719**

*Peltokerros, koeoja*

1041 Punasaviastian kappale, 1 kpl 8,6 g  
Reunapala. Molemminpuolinen lasitus.  
Mitat: 2,8 x 3,3 cm

1042 Ikkunalasin pala, 2 kpl 2,9 g  
Mitat: 4,6 x 1,8 cm ja 3,2 x 0,8 cm

1043 Pii-iskos, 1 kpl 6,5 g  
Mitat: 2,2 x 2,2 cm

*1. tason poisto*

1044 Ikkunalasin pala, 4 kpl 3,3 g  
Mitat: 1,5 x 1,1 cm, 2,0 x 1,0 cm, 5,0 x 1,2 cm ja 1,8 x 0,7 cm

**X= 490 Y= 708**

*Peltokerros*

1045 Lasiastian kappale, 1 kpl 2,2 g  
Vihreä.  
Mitat: 3,0 x 1,8 cm

**X= 490 Y= 715**

*Peltokerros*

1046 Palanutta luuta, 1 kpl 1,3 g

1047 Kuonan kappale, 1 kpl 3,6 g  
Mitat: 2,1 x 1,5 cm

**X= 490 Y= 719**

*Peltokerros, koeoja*

1048 Ikkunalasin pala, 7 kpl 5,5 g  
Mitat: 4,0 x 2,2 cm, 3,3 x 1,8 cm, 3,0 x 1,0 cm, 2,9 x 0,8 cm, 1,6 x 1,5 cm,  
2,1 x 0,9 cm ja 1,2 x 1,2 cm

1049 Kuonan kappale, 1 kpl 8,6 g  
Sisältää rautaa.  
Mitat: 3,0 x 1,9 cm

*1. tason poisto*

1050 Ikkunalasin pala, 3 kpl 2,0 g  
 Mitat: 2,1 x 0,9 cm, 3,2 x 1,0 cm, 2,0 x 1,0 cm

**X= 490 Y= 732**

*Peltokerros*

1051 Rautanaula, 1 kpl 4,3 g  
 Pituus: 7,1 cm.

1052 Pii-iskos, 1 kpl 1,3 g  
 Mitat: 1,3 x 1,1 cm

1053 Ikkunalasin pala, 1 kpl 1,6 g  
 Mitat: 2,5 x 0,7 cm

1054 Rautanaula, 2 kpl 9,5 g  
 Pituus: 7,6 cm ja 7,4 cm

1055 Kuonan kappale, 2 kpl 13,8 g  
 Sisältää rautaa.  
 Mitat: 2,8 x 2,0 cm ja 1,6 x 2,0 cm

1056 Ikkunalasin pala, 1 kpl 1,1 g  
 Mitat: 2,4 x 1,2 cm

*Kerrostieto puuttuu*

1057 Maanäyte, 1 kpl 31,5 g  
 Näyte n:o 7.

**X= 489 Y= 719**

*Peltokerros, koeoja*

1058 Lasiastian kappale, 1 kpl 6,0 g  
 Suukappale, turkoosi.  
 Mitat: 3,1 x 1,3 cm

1059 Rautaesine, 1 kpl 22,1 g  
 Rautakoukku. Päässä silmukka.  
 Pituus: 14,0 cm

1060 Rihvelitaulupuikon katkelma, 1 kpl 1,5 g  
 Pituus: 2,0 cm

1061 Rautanaula, 1 kpl 4,4 g  
 Pituus: 7,4 cm

**X= 488 Y= 719***Peltokerros*

1062 Ikkunalasin pala, 3 kpl 1,6 g  
 Mitat: 2,0 x 1,0 cm, 1,0 x 0,8 cm ja 2,0 x 0,6 cm

1063 Lyijyn kappale, 2 kpl 45,7 g  
 Sulanut.  
 Mitat: 3,3 x 2,2 cm ja 4,5 x 1,5 cm

*1. tason poisto*

1064 Lasiastian kappale, 1 kpl 0,7 g  
 Vihreä.  
 Mitat: 0,7 x 0,4 cm

1065 Ikkunalasin pala, 8 kpl 5,2 g  
 Mitat: 2,8 x 2,4 cm, 2,8 x 2,0 cm, 2,5 x 1,7 cm, 2,2 x 1,0 cm, 2,8 x 0,7 cm,  
 2,9 x 0,5 cm, 2,6 x 0,7 cm ja 1,2 x 0,8 cm

**X= 488 Y= 732***Peltokerros*

1066 Ikkunalasin pala, 2 kpl 1,5 g  
 Mitat: 1,3 x 1,1 cm ja 1,5 x 1,6 cm

1067 Laastin kappale, 2 kpl 1,9 g  
 Mitat: 1,2 x 0,9 cm ja 1,1 x 0,9 cm

1068 Kalkkikiven kappale, 1 kpl 3,2 g  
 Palanut.  
 Mitat: 2,6 x 1,5 cm

1069 Palanutta luuta, 1 kpl 1,4 g

**X= 487 Y= 719***Peltokerros, koeoja*

1070 Ikkunalasin pala, 4 kpl 2,5 g  
 Mitat: 2,3 x 7,0 cm, 2,2 x 1,1 cm, 2,3 x 1,1 cm ja 2,1 x 0,7 cm

*1. tason poisto*

1071 Ikkunalasin pala, 1 kpl 1,2 g  
 Mitat: 1,7 x 1,2 cm

**X= 486 Y= 708***Peltokerros*

1072 Keramiikan kappale, 1 kpl 1,5 g  
 Mitat: 1,5 x 1,0 cm

**X= 486 Y= 719***Peltokerros, koeoja*

1073 Ikkunalasin pala, 3 kpl 1,5 g  
 Mitat: 1,5 x 1,3 cm, 1,7 x 0,5 ja 1,3 x 1,1 cm

1074 Kuonan kappale, 1 kpl 4,0 g  
 Sisältää rautaa.  
 Mitat: 1,8 x 1,5 cm

**X= 486 Y= 732***Peltokerros*

1075 Ikkunalasin pala, 1 kpl 1,1 g  
 Mitat: 1,5 x 1,5 cm

1076 Palanutta luuta, 1 kpl 1,0 g

1077 Palanutta luuta, 1 kpl 1,1 g

**X= 485 Y= 719***Peltokerros, koeoja*

1078 Ikkunalasin pala, 1 kpl 1,3 g  
 Mitat: 1,9 x 1,2 cm

*1. tason poisto*

1079 Rautanaula, 1 kpl 8,0 g  
 Pituus: 9,2 cm

**X= 484 Y= 719***Peltokerros, koeoja*

1080 Liitupiipun varren kappale, 1 kpl 1,9 g  
 Pituus: 1,6 cm

1081 Ikkunalasin pala, 2 kpl 2,1 g  
 Mitat: 2,3 x 1,7 cm ja 1,8 x 1,5 cm



**X= 484 Y= 732***Peltokerros*

1082 Ikkunalasin pala, 1 kpl 2,5 g  
 Mitat: 2,2 x 1,7 cm

**X= 482 Y= 732***Peltokerros*

1083 Palanutta luuta, 1 kpl 1,0 g

**X= - Y= 733-734***Turve- ja peltokerroskasaa siirrettäessä*

1084 Rautaesine, 1 kpl 252,8 g  
 Tasapaksu (n. 2,0 cm) 2,5-3,0 cm leveä kärkeen kapeneva  
 ja 11,0 cm pitkä rautaesine. Rautaharkko.

**X= - Y= -***Koneella poistetusta urasta*

1085 Kovasaviastian kappale, 1 kpl  
 Molemminpuolinen lasitus. Ulkopinta tummanruskea, sisäpinnalta vihreänharmaa.  
 Liitetty n:oon 621; vrt. lisäksi 272 ja 571.

*Itäisestä koneurasta.*

1086 Punasaviastian kappale, 1 kpl 0,9 g  
 Vaalea lasitus. Hiilimaasta, seulasta.  
 Mitat: 0,9 x 1,1 cm

1087 Fajanssiastian pala, 1 kpl 2,0 g  
 Reunapala. Molemminpuolinen valkoinen lasitus.  
 Mitat: 2,4 x 1,4 cm

1088 Fajanssiastian pala, 2 kpl 12,5 g  
 Molemminpuolinen valkoinen lasitus.  
 Mitat: 5,0 x 4,2 cm

1089 Fajanssiastian pala, 1 kpl 2,0 g  
 Molemminpuolinen valkoinen lasitus.  
 Mitat: 2,3 x 1,5 cm

1090 Fajanssiastian pala, 1 kpl 1,1 g  
 Beige lasitus.  
 Mitat: 2,0 x 1,8 cm

1091 <u>Ikkunalasin pala</u> , 3 kpl Mitat: 1,2 x 1,0 cm, 2,8 x 1,7 cm ja 2,4 x 1,9 cm	2,7 g
1092 <u>Rautanaula</u> , 4 kpl Yksi katkennut. Pituus: 4,2 cm, 3,5 cm, 4,5 cm ja 4,5 cm	13,6 g
1093 <u>Piin kappale</u> , 1 kpl Palanut. Mahdollisesti tuluskivi. Mitat: 2,5 x 1,7 cm	7,2 g
1094 <u>Liuskekivi-iskoksia</u> , 3 kpl Harmaita. Mitat: 3,0 x 2,0 cm, 4,9 x 1,5 cm ja 3,7 x 3,0 cm	25,8 g
1095 <u>Savitiivistein kappale</u> , 1 kpl Mitat: 2,2 x 1,2 cm	1,8 g
1096 <u>Tulitiilen kappale</u> , 2 kpl Mitat: 2,9 x 2,0 cm ja 2,7 x 1,5 cm	9,8 g
1097 <u>Luuta</u> , 1 kpl Hammas. Mitat: 2,0 cm x 0,8 cm	2,0 g
1098 <u>Kuonan kappale</u> , 5 kpl Kolmessa rautaa.	28,4 g
<i>Pyöräkuormaajan jäljiltä peltomaasta</i>	
1099 <u>Rautanaula</u> , 1 kpl Pituus: 9,1 cm	11,5 g
<i>Pohjoinen koeoja</i>	
1100 <u>Kuonan kappale</u> , 1 kpl Metallinilmaisinyttö. Erittäin rautapitoinen. Mitat: 4,5 x 3,5 cm	81,6 g
<b>X= 518 Y= 750</b>	
<i>Kerrostieto puuttuu</i>	
1101 <u>Rautaesine</u> , 1 kpl Litteä rautaesineen katkelma, jossa 3 kiinnityspiikkiä. Mahdollisesti hevosiin liittyvä. Mitat: 2,3 x 1,6 cm X= 518,9 Y= 750	3,5 g

2013

KM 39304

Keminmaa, Valmarinniemi

KM 39304

**PAJAPELTO**

**X= 478 Y= 686**

*Peltokerros, turve*

1102 Rautanaula, 2 kpl 10,2 g  
Pituus: 6,7 cm ja 5,0 cm

**X= 478 Y= 688**

*Peltokerros, turve*

1103 Palanutta luuta, 1 kpl 1,6 g

**X= 478 Y= 689**

*Kesänavetan pohja*

1104 Ovensaranan tukirauta, 1 kpl 368,0 g  
Herttäpäinen oven saranan tukirauta, jossa kolme suorakaiteen muotoista kiinnitysreikää. Saranatapin kiinnitysosa tukeva ja pyöreä. Löytö n:o 11.  
Noin 20 cm maan pinnan alapuolella.  
Tukiraudan pituus n. 38 cm ja leveys n. 4 cm.  
X= 478 Y= 689,90

**X= 478 Y= 690**

*Peltokerros, turve*

1105 Ikkunalasin pala, 3 kpl 2,1 g  
Mitat: 1,4 x 1,5 cm, 1,9 x 1,2 cm ja 2,0 x 1,0 cm

1106 Raha, 1 kpl 2,0 g  
1 pennin kupariraha v. 1911.  
Halkaisija n. 1,5 cm



1107 Solki, 1 kpl 40,1 g  
Pronssinen kehäsolki, jossa rautaneula.  
Mitat: 4,3 x 5,0 cm

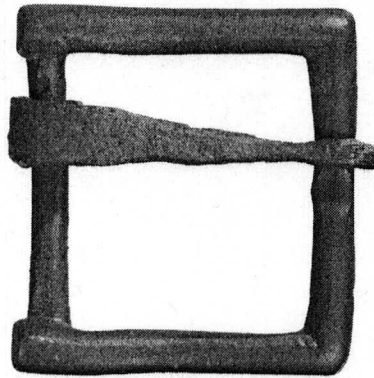

1108 Rautanaula, 2 kpl  
Pituus: 4,3 cm ja 3,5 cm

5,2 g

**X= 476 Y= 680**

*Pintaturve*

1109 Lasiastian kappale, 9 kpl  
Vihreitä.

44,4 g

**X= 478 Y= 682**

*Peltokerros, palokerros, turve*

1110 Rautakiila, 1 kpl  
Pituus: 5,8 cm

28,8 g

**X= 476 Y= 682**

*Peltokerros, palokerros, turve*

1111 Rautanaula, 1 kpl  
Pituus: 5,0 cm

8,0 g

**X= 476 Y= 686**

*Peltokerros, palokerros, turve*

1112 Liitupiipun pesän kappale, 1 kpl  
Mitat: 2,2 x 1,0 cm

1,9 g

1113 Rautanaula, 1 kpl  
Pituus: 3,7 cm

2,4 g

*Kerrostieto puuttuu*

1114 Dendrokronologinen näyte, 1 kpl  
Näyte n:o 20.  
X= 476,65 Y= 686,04 Z= 153

25,9 g

2013

KM 39304

Keminmaa, Valmarinniemi

KM 39304

**X= 476 Y= 688**

*Peltokerros, turve*

1115 Posliininukke, 1 kpl 29,9 g  
Hattupäinen ja valkoinen. Nukella ei ole käsiä, olkapäiden kohdalla pienet reiät nuken lävitse. Rei'issä villalangan jäänteitä.  
Pituus: 9,6 cm

1116 Ikkunalasin pala, 1 kpl 2,0 g  
Mitat: 2,5 x 1,8 cm

1117 Rautanaula, 1 kpl 10,0 g  
Pituus: 6,8 cm

1118 Palanutta luuta, 1 kpl 0,8 g

1119 Kuonan kappale, 1 kpl 135,8 g  
Sisältää rautaa.  
Mitat: 6,1 x 4,5 cm

**X= 476 Y= 690**

*Peltokerros, palokerros, turve*

1120 Ikkunalasin pala, 1 kpl 1,7 g  
Mitat: 2,0 x 2,1 cm

1121 Lyijyblommi, 1 kpl 10,0 g  
Lyijyblommi, jossa numero 2 ja kuvio. Mahdollisesti 1800-luvulta.  
Mitat: 1,5 x 1,6 cm



1122 Palanutta luuta, 2 kpl 1,9 g

1123 Kuonan kappale, 1 kpl 8,3 g  
Sisältää rautaa.  
Mitat: 2,9 x 2,0 cm

**X= 474 Y= 680**

*Peltokerros*

1124 Ikkunalasin pala, 1 kpl 1,9 g  
Mitat: 2,7 x 1,6 cm

2013

KM 39304

Keminmaa, Valmarinniemi

KM 39304

*Pintaturve*

1125 Rautapiikki, 1 kpl 64,7 g  
Rautapiikki, jonka toisessa päässä lenkki.  
Pituus: 16,0 cm

**X= 474 Y= 682**

*Peltokerros, turve*

1126 Lasiastian kappale, 1 kpl 62,7 g  
Lasipullon pohjakappale, vihreä.  
Mitat: 7,2 x 4,5 cm

*Peltokerros*

1127 Rautanaula, 1 kpl 7,2 g  
Pituus: 7,9 cm

**X= 474 Y= 684**

*Peltokerros*

1128 Rautanaula, 1 kpl 7,0 g  
Pituus: 6,8 cm

**X= 474-476 Y= 685-686**

*Peltokerros*

1129 Rautanaula, 1 kpl 6,9 g  
Pituus: 9,0 cm

**X= 474 Y= 686**

*Peltokerros*

1130 Rautanaula, 1 kpl 5,3 g  
Pituus: 7,4 cm

**X= 474 Y= 690**

*Peltokerros, turve, palokerros*

1131 Rautanaula, 2 kpl 10,6 g  
Pituus: 7,9 cm ja 6,9 cm

2013

KM 39304

Keminmaa, Valmarinniemi

KM 39304

**X= 474 Y= 696**

*Peltokerros*

1132 Punasaviastian kappale, 1 kpl 40,9 g  
Pohjakappale. Molemminpuolinen lasitus. Ulkopinta vaaleanruskea, sisäpinta vaaleankeltainen.  
Mitat: 6,0 x 4,3 cm

1133 Ikkunalasin pala, 2 kpl 3,8 g  
Mitat: 2,5 x 1,1 cm, ja 3,8 x 3,5 cm

1134 Rautanaula, 1 kpl 3,7 g  
Pituus: 4,0 cm

**X= 472-474 Y= 682-683**

*Pintaturve*

1135 Rautanaula, 2 kpl 14,1 g  
Pituus: 8,7 cm ja 8,9 cm

1136 Kuonan kappale, 1 kpl 33,0 g  
Rautapitoinen.  
Mitat: 7,6 x 3,0 cm

**X= 472 Y= 683**

*1. tason puhdistus*

1137 Raha, 1 kpl 6,9 g  
5 pennin kupariraha v. 1866.  
Halkaisija: 2,5 cm



1138 Rauta-aspi, 1 kpl 144,6 g  
Pituus: 14,5 cm

1139 Rautanaula, 4 kpl 29,6 g  
Pituus: 6,0 cm, 7,3 cm, 7,7 cm ja 7,1 cm

*Hiilimaan poisto*

1140 Rautanaula, 2 kpl 10,9 g  
Pituus: 7,0 cm ja 8,9 cm

**X= 472 Y= 684***Peltokerros, turve, palokerros*

1141 Rautanaula, 1 kpl 7,0 g  
Pituus: 7,2 cm

*Kerrostieto puuttuu*

1142 Hiilinäyte, 1 kpl 20,0 g  
Näyte 19. Pisteestä ympäriltä, pohjoispenger.  
**X= 472 Y= 685**

*Peltokerroksen alapinta*

1143 Rautanaulan katkelma ja niitti, 1 + 1 kpl 15,2 g  
Löytö n:o 10. Kesänavetan pohjasta.  
Pituus: naula n. 7,0 cm ja niitti 3,5 cm  
X= 472,25 Y= 685,58 Z= 159

**X= 473 Y= 686***Palokerros*

1144 Rautainen saranatappi ja naula, 1 + 1 kpl 161,7 g  
Hiilen seasta. Löytö n:o 29.  
Mitat: Saranatappi 12,7 x 8 cm ja naulan pituus 8,1 cm  
X= 473,34 Y= 686,27 Z= 152

*Kerrostieto puuttuu*

1145 Dendrokronologinen näyte, 1 kpl 49,2 g  
Näyte n:o 21. Hiilimaasta. Välittömästi alapuolella puhdas hiekka.  
X= 473,30 Y= 686,23

**X= 472 Y= 686***Hiilimaan poisto*

1146 Rautanaula, 1 kpl 7,2 g  
Pituus: 6,3 cm

**X= 472 Y= 690***Peltokerros, turve, palokerros*

1147 Raha, 1 kpl 3,8 g  
Rautainen yhden markan kolikko.  
Halkaisija 2,0 cm



2013

KM 39304

Keminmaa, Valmarinniemi

KM 39304

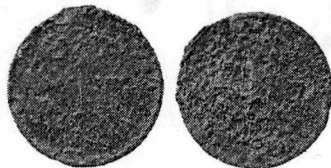

1148 Rautanaula, 3 kpl 20,6 g  
Pituus: 8,6 cm, 9,3 cm ja 7,4 cm

*Hiililaikun poisto*

1149 Kuonan kappale, 5 kpl 57,4 g

**X= 472-474 Y= 692-693**

*1. tason puhdistus*

1150 Rautanaula, 2 kpl 12,3 g  
Pituus: 8,7 cm ja 8,0 cm

**X= 472 Y= 696**

*Peltokerros*

1151 Liitupiipun pesän kappale, 1 kpl 3,5 g  
Kasvokuviokoristelu.  
Mitat: 2,5 x 2,0 cm

1152 Piin kappale, 1 kpl 17,0 g  
Palanut.  
Mitat: 1,6 x 2,5 cm

1153 Kuonan kappale, 1 kpl 8,5 g  
Mitat: 3,3 x 2,0 cm

**X= 470 Y= 682**

*Peltokerros*

1154 Rautaesine, 1 kpl 55,7 g  
Toisesta päästä kaarelle muotoiltu, n. 22,5 cm pitkä ja 1,5 cm leveä.  
Kiskomainen. Katkennut molemmista päistä. Pinnassa palopatinaa.  
X= 470 Y= 682,54 Z= 163

**X= 470-472 Y= 682-683**

*Pintaturve*

1155 Kuonan kappale, 1 kpl 62,0 g  
Sisältää rautaa. 1 x 2 m ruudusta.  
Mitat: 6,0 x 5,0 cm

2013

KM 39304

Keminmaa, Valmarinniemi

KM 39304

**X= 470 Y= 683**

*Turpeen alainen hiili- ja peltokerros*

1156 Rautanaula, 1 kpl 7,9 g  
Pituus: 9,6 cm

*1. tason puhdistus*

1157 Rautanaula, 2 kpl 12,2 g  
Toinen katkennut.  
Pituus: 9,3 cm ja 2,5 cm

*2. tason puhdistus*

1158 Rautanaula, 2 kpl 10,6 g  
Pituus: 6 cm ja 7,1 cm

1159 Kuonan kappale, 2 kpl 36,8 g  
Samaa kappaletta.  
Mitat: 5,3 x 3,5 cm ja 3,5 x 2,7 cm

*Hiilikuoppa*

1160 Tuohen kappale, 1 kpl 65,3 g  
Hiilen täyttämän kuopan katteena.  
Mitat: 17,5 x 10,0 cm

1161 Hiilen kappale, 18 kpl 79,7 g

1162 Kuonan kappale, 2 kpl 21,5 g  
Mitat: 5,5 x 3,1 cm

*Hiilikerroksen poisto*

1163 Rautanaula, 4 kpl 25,2 g  
Pituus: 9,4 cm, 9,2 cm, 10,0 cm ja 9,2 cm

1164 Kuonan kappale, 2 kpl 219,9 g  
Sisältää rautaa.  
Mitat: 10,5 x 7,5 cm

**X= 471 Y= 684**

*Läntisen hiilikuopan keskeltä*

1165 Dendrokronologinen näyte, 1 kpl 17,2 g  
Kuopan keskellä olleen kiven juurelta, ruskeasta peltomaasta irrallaan.  
Näyte n:o 25.  
X= 471,40 Y= 684,45 Z= 170

2013

KM 39304

Keminmaa, Valmarinniemi

KM 39304

*Hiilikerroksen alta*

1166 Puunäyte, 1 kpl 51,4 g

Näyte n:o 24.

X= 471,35 Y= 684,75 Z= 162

**X= 471 Y= 687**

*Hiilikuopan pohjoispuolelta*

1167 Rautainen leikari, 1 kpl 196,0 g

Kolme osaa. Löytö n:o 55. Tummuneesta maasta.

Osien pituudet: 10,5 cm, 9,5 cm ja 15 cm.

X= 471,51 Y= 687,65 Z= 172

**X= 470 Y= 686**

*1. tason puhdistus*

1168 Raha, 1 kpl 13,5 g

10 pennin kupariraha vuodelta 1875.

Halkaisija 3 cm



1169 Rautanaula, 1 kpl 5,0 g

Pituus: 7,9 cm

*2. tason puhdistus*

1170 Tiilen kappale, 1 kpl 45,2 g

Palanut.

Mitat: 3,9 x 4,2 cm

**X= 470-472 Y= 687-688**

*Hiilikuoppa. Hiililaidun poisto.*

1171 Hiilen kappale, 1 kpl 49,5 g

1172 Kuonan kappale, 3 kpl 144,5 g

Mitat: 6,0 x 5,5 cm, 2,2 x 3,0 cm ja 2,2 x 2,0 cm

**X= 470-472 Y= 688***Peltokerros*1173 Rautanaula, 1 kpl  
Pituus: 9,0 cm

7,4 g

**X= 470 Y= 690***Peltokivikasa*1174 Liuskekivihioin, 1 kpl  
Harmaa.  
Mitat: 17,5 x 6,0 cm

522,5 g

1175 Tiilen kappale, 1 kpl  
Täysin sintraantunut.  
Mitat: 6,0 x 5,5 x 3,0 cm

172,9 g

*Peltokerros, turve, palokerros*1176 Rautanaula, 1 kpl  
Pituus: 8,8 cm

6,7 g

*"Porttikiveyksen" poisto*1177 Rautanaula, 12 kpl  
Pituus: 6,0 cm, 9,0 cm, 7,0 cm, 6,5 cm, 6,1 cm, 9,0 cm, 5,0 cm, 7,8 cm,  
6,0 cm,  
9,5 cm, 4,0 cm ja 6,0 cm

64,6 g

1178 Kuonan kappale, 1 kpl  
Mitat. 5,5 x 4,0 cm

45,8 g

*Tapulikiveyksestä*1179 Tiilinäyte, 1 kpl  
Näyte n:o 23. Kadonnut löytöaineistosta.  
X= 470,51 Y= 690,25**X= 470 Y= 692***Turvekerros, pintaturve*1180 Rintaneula, 1 kpl  
Mahdollisesti moderni.  
Pituus: 5,5 cm

1,4 g



2013

KM 39304

Keminmaa, Valmarinniemi

KM 39304

1181 Rautanaula, 4 kpl 21,2 g  
Pituus: 6,2 cm, 9,1 cm, 9,1 cm ja 6,6 cm

**X= 470-472 Y= 692-693**

*Peltokerros*

1182 Rautanaula, 4 kpl 22,5 g  
Pituus: 8,9 cm, 8,6 cm, 4,1 cm ja 8,1 cm

**X= 470 Y= 694**

*Peltokerros*

1183 Tiilen kappale, 1 kpl 301,5 g  
Mitat: 8,0 x 7,0 x 4,0 cm

**X= 469 Y= 679**

*Peltoturve*

1184 Rautanaula, 1 kpl 6,8 g  
Pituus: 7,5 cm

**X= 469 Y= 681**

*Peltokerros*

1185 Rautanaula, 1 kpl 4,5 g  
Pituus: 6,4 cm

1186 Liuskekivihioin, 1 kpl 70,1 g  
Katkelma, hiekkakiveä.  
Mitat: 8,2 x 4,2 cm

**X= 469-470 Y= 682-683 Z= 172**

*Peltomaan alaraja, seulasta.*

1187 Rautaesine, 1 kpl 24,1 g  
Noin 5 cm pitkä symmetrisesti muotoiltu rautaesine. Toisessa päässä leveämpi pyöreä lenkki (halkaisija 1,9 cm). Kapeampi pää kiilattu umpeen. Löytö n:o 6.

**X= 469 Y= 682**

*Peltoturve, koeoja*

1188 Rautanaula, 1 kpl 5,9 g  
Pituus: 6,1 cm

2013

KM 39304

Keminmaa, Valmarinniemi

KM 39304

*Peltokerros, palokerros*

1189 Rautanaula, 1 kpl 7,7 g  
Pituus: 8,5 cm

**X= 469 Y= 683**

*Peltokerros*

1190 Rautanaula, 1 kpl 9,0 g  
Pituus: 8,0 cm

1191 Liuskekivihioin, 1 kpl 68,3 g  
Katkelma, hiekkakiveä.  
Mitat: 8,0 x 3,6 cm.

*Peltokerros, palokerros*

1192 Rautanaula, 1 kpl 6,1 g  
Pituus: 8,6 cm

**X= 469 Y= 684**

*Peltokerros*

1193 Rautanaula, 2 kpl 14,1 g  
Pituus: 9,2 cm ja 9,2 cm

**X= 469 Y= 685**

*Peltokerros*

1194 Rautanaula, 1 kpl 7,3 g  
Koeojasta.  
Pituus: 9,1 cm

**X= 469 Y= 687**

*Peltoturve*

1195 Rautanaula, 1 kpl 6,4 g  
Pituus: 7,5 cm

*Peltokerros*

1196 Rautanaula, 1 kpl 6,9 g  
Pituus: 9,2 cm

1197 Liuskekiven kappale, 1 kpl 24,9 g  
Rautapitoinen harmaan liuskekiven kappale,  
jonka pinnassa lasittunutta kuonaa.  
Mitat: 4,5 x 2,5 cm

2013

KM 39304

Keminmaa, Valmarinniemi

KM 39304

**X= 469 Y= 689**

Peltokerros

1198 Punasaviastian pohjakappale, 1 kpl 9,0 g  
Sisäpuolinen lasitus, rapautunut.  
Mitat: 2,5 x 3,5 cm

1199 Rautanaula, 2 kpl 11,0 g  
Pituus: 7,0 cm ja 8,9 cm

*Peltokerros, palokerros, koeoja*

1200 Rautanaula, 1 kpl 7,6 g  
Pituus: 8,9 cm

**X= 469 Y= 690**

*Peltokerros, koeoja*

1201 Rautanaula, 1 kpl 6,8 g  
Pituus: 6,9 cm

**X= 469 Y= 691**

*Peltoturve*

1202 Rautanaula, 2 kpl 10,7 g  
Pituus: 6,5 cm ja 6,2 cm

1203 Kääpä, 1 kpl 7,0 g  
Pinnalla soikea ja punertava pihka"helmi".  
Mitat: 2,7 x 2,5 cm

**X= 469 Y= 692**

*Peltokerros, koeoja*

1204 Rautanaula, 2 kpl 8,4 g  
Pituus: 5,5 cm ja 6,8 cm

*Peltokerros, palokerros*

1205 Rautanaula, 1 kpl 7,4 g  
Pituus: 9,5 cm

**X= 469 Y= 695***Peltokerros*

1206 Ikkunalasin pala, 1 kpl 2,1 g  
Koeojasta.  
Mitat: 3,0 x 1,8 cm

**X= 469 Y= 698***Peltokerros*

1207 Posliiniastian pala, 1 kpl 1,1 g  
Valkoinen lasitus.  
Mitat: 1,6 x 0,4 cm

1208 Palanutta luuta, 1 kpl 1,2 g

**X= 469 Y= 701***Peltoturve, koeoja*

1209 Palanutta luuta, 4 kpl 1,7 g

*Peltokerros*

1210 Rautanaula, 1 kpl 2,1 g  
Pituus: 4,1 cm

**X= 469 Y= 702***Peltokerros*

1211 Palanutta luuta, 2 kpl 0,9 g  
Koeojasta.

**X= 469 Y= 703***Peltokerros*

1212 Liitupiipun varren kappale, 1 kpl 3,1 g  
Pituus: 4,0 cm

1213 Liuskekiven kappale, 1 kpl 21,7 g  
Harmaa liuskekiven katkelma.  
Mitat: 4,5 x 4,0 cm



2013

KM 39304

Keminmaa, Valmarinniemi

KM 39304

**X= 469 Y= 704**

*Peltoturve, koeoja*

1214 Palanutta luuta, 1 kpl 1,3 g

1215 Kuonan kappale, 1 kpl 20,9 g  
Mitat: 4,5 x 3,5 cm

**X= 469 Y= 705**

*Peltokerros*

1216 Palanutta luuta, 1 kpl 1,7 g

**X= 469 Y= 706**

*Peltoturve, koeoja*

1217 Rautanaula, 1 kpl 11,1 g  
Pituus: 8,0 cm

1218 Tiilen kappale, 1 kpl 107,1 g  
Mitat: 7,0 x 5,5 x 3,0 cm

**X= 469 Y= 707**

*Peltokerros*

1219 Palanutta luuta, 1 kpl 0,8 g

**X= 469 Y= 708**

*Peltokerros*

1220 Palanutta luuta, 2 kpl 2,6 g

**X= 468 Y= 680**

*Peltokerros, palokerros*

1221 Rautanaula, 2 kpl 9,1 g  
Toinen katkennut.  
Mitat: 2,5 cm ja 6,3 cm

**X= 468 Y= 682***Peltokerros*

1222 Rautaesine, 1 kpl 15,1 g  
 Rautainen salpalukon osa. Löytö n:o 31.  
 Osittain hiilen sekaista multaa. Seulasta. Vertaa 1187.  
 Pituus: 4,5 cm  
 X= 468 Y= 682 Z= 164

*Peltokerros, palokerros*

1223 Rautanaula, 4 kpl 25,8 g  
 Pituus: 7,2 cm, 8,4 cm, 8,4 cm ja 6,1 cm

**X= 468 Y= 683***Peltokerros, palokerros*

1224 Rautanaula, 1 kpl 7,2 g  
 Pituus: 9,0 cm

**X= 468 Y= 684***Hirttä poistettaessa*

1225 Rautanaula, 5 kpl 22,6 g  
 Pituus: 3,0 cm, 7,2 cm, 6,7 cm, 3,2 cm ja 9,4 cm

1226 Kuonan kappale, 1 kpl 8,1 g  
 Mitat: 2,0 x 2,2 cm

**X= 468 Y= 686***Hiilipitoinen kerrostuma*

1227 Rautanaula, 1 kpl 5,6 g  
 Pituus: 9,0 cm

**X= 468 Y= 688***Hiilikerroksen alta*

1228 Raha, 1 kpl 1,8 g  
 25 pennin hopearaha v. 1873. Löytö n:o 54. Ruudun lounaisesta neljänneksestä, paalun p 469 läheltä. Seulasta.  
 Halkaisija 1,5 cm.  
 X= 468 Y= 688 Z= 165



2013

KM 39304

Keminmaa, Valmarinniemi

KM 39304

*Peltokerros, palokerros*

1229 Rautavaarna, 1 kpl 81,7 g  
Katkelma.  
Pituus: 17,0 cm

1230 Rautanaula, 1 kpl 5,1 g  
Katkelma.  
Pituus: 5,1 cm

**X= 468 Y= 689**

*Pintaturve*

1231 Rautaesine, 1 kpl 70,0 g  
Noin 16 cm pitkä rautaesine, jonka toinen pää taivutettu pyöreäksi lenkiksi.

1232 Rautanaula, 5 kpl 52,9 g  
Yksi katkennut.  
Pituus: 13,0 cm, 6,5 cm, 3,9 cm, 9,9 cm ja 9,2 cm

**X= 467, Y= 650, Z= 159**

*Kerrostieto puuttuu*

1233 Tiilinäyte, 1 kpl 161,1 g  
Näyte n:o 22. Ruudun kaakkoisneljänneksestä, kenttäkartan 145 mukaisesti.

**X= 467 Y= 690**

*Peltokerros, palokerros*

1234 Lasiastian kappale, 1 kpl 1,5 g  
Ruskea.  
Mitat: 1,5 x 1,7 cm

1235 Rautanaula, 7 kpl 53,7 g  
Pituus: 8,7 cm, 10,3 cm, 7,8 cm, 9,3 cm, 6,7 cm, 7,8 cm ja 7,8 cm

1236 Kivi, 1 kpl 1062,6 g  
Pyöreähkö luonnonkivimukula, mahdollinen hioinkivi.  
Mitat: 15,5 x 10,0 x 2,7 cm

**X= 468 Y= 692**

*Peltoturve*

1237 Kuolaimen osa, 1 kpl 32,4 g  
Rautainen. Löytö n:o 34.  
Pituus: 10,0 cm  
X= 468,68 Y= 692,40 Z= 160

**X= 467 Y= 692***1. kerros*

1238 Hiekkakivihioin, 1 kpl 314,2 g  
 Palanut hiekkakivihioimen katkelma. Löytö n:o 53.  
 Välittömästi kiveyksen vierestä tapulin ulkopuolelta.  
 Mitat: 9,0 x 5,5 cm  
 X= 467,41 Y= 692,31 Z= 166

**X= 466 Y= 678***1. kerros*

1239 Lasiastian kappale, 1 kpl 13,0 g  
 Ruskeanvihreä.  
 Mitat: 3,3 x 3,5 cm

**X= 466 Y= 682***Peltokerros, palokerros*

1240 Rautanaula, 1 kpl 5,9 g  
 Pituus: 6,5 cm

*2. kerros*

1241 Lasiastian kappale, 1 kpl 26,3 g  
 Ruskeanvihreä. Kappaleeseen liitetty n:o 1243, vertaa lisäksi n:oon 1239.  
 Mitat: 5,1 x 4,2 cm

1242 Rautanaula, 1 kpl 6,9 g  
 Pituus: 9,2 cm

*Hillilaikun poisto*

1243 Lasiastian kappale, 1 kpl  
 Ruskeanvihreä, liitetty n:oon 1241.

1244 Rautanaula, 1 kpl 6,2 g  
 Pituus: 7,5 cm

**X= 466 Y= 684***Peltoturve*

1245 Rautavaarna, 1 kpl 57,8 g  
 Pituus: 17,5 cm

*Peltokerros*

1246 Rautanaula, 1 kpl 3,8 g  
 Pituus: 6,0 cm

2013

KM 39304

Keminmaa, Valmarinniemi

KM 39304

*Kerrostieto puuttuu*

1247 Hiilinäyte, 1 kpl 23,9 g

Näyte n:o 17.

X= 466,10 Y= 684,95

1248 Hiilinäyte, 1 kpl 20,3 g

Näyte n:o 18.

X= 466,57 Y= 684,30

**X= 466 Y= 686**

*Peltoturve*

1249 Rautanaula, 1 kpl 9,8 g

Pituus: 8,2 cm

*Peltokerros*

1250 Rautanaula, 1 kpl 4,8 g

Pituus: 6,3 cm

*Peltoturve*

1251 Rautanaula, 2 kpl 15,1 g

Pituus: 6,5 cm ja 8,6 cm

**X= 466-468 Y= 688-689**

*Pintaturve*

1252 Rautanaula, 2 kpl 8,3 g

Pituus: 6,9 cm ja 6,2 cm

*Peltokerros, palokerros*

1253 Rautavaarna, 1 kpl 50,3 g

Pituus: 12,8 cm

**X= 466 Y= 688-689**

*Ruudun alin kaivaustaso*

1254 Lasiastian kappale, 1 kpl 5,6 g

Ruskea.

Mitat: 4,5 x 2,2 cm

1255 Rautapultti, 1 kpl 44,5 g

Pituus: 6,2 cm

**X= 466-467 Y= 690-692***Peltokerros, palokerros*

1256 Rautanaula, 1 kpl 7,0 g  
Pituus: 6,0 cm

**X= 466 Y= 690***Tapulin kaakkoisnurkkakivestä pohjoiseen olevan seinän aluskiveyksen purku*

1257 Fajanssiastian pala, 1 kpl 5,7 g  
Reunapala. Molemminpuolinen vaalea lasitus.  
Mitat: 5,5 x 1,4 cm

1258 Fajanssiastian pala, 26 kpl 18,0 g  
Kolme astian reunapalaa ja 23 seinämäkappaletta ja -sirua. Samaa astiaa.  
Molemminpuolinen vaaleanharmaa lasitus.

1259 Lasiastian kappale, 34 kpl 217,5 g  
Neljä reunapalaa ja 30 seinämäkappaletta ja -sirua. Vihreitä, samaa astiaa.

1260 Lasiastian kappale, 4 kpl 4,3 g  
Kaksi lasiastian kappaletta ja kaksi sirua. Kirkkaita, samasta astiasta.  
Mitat: 3,6 x 1,5 cm, 3,2 x 0,7 cm, 1,0 x 0,3 cm ja 0,4 x 0,5 cm

1261 Raudan pala, 1 kpl 14,5 g  
Mitat: 3,4 x 2,0 cm

1262 Rautanaula, 7 kpl 32,1 g  
Pituus: 7,0 cm, 6,2 cm, 8,0 cm, 2,2 cm, 6,2 cm, 3,0 cm ja 6,5 cm

**X= 464 Y= 676***Peltokerros*

1263 Kuonan kappale, 1 kpl 29,2 g  
Sisältää rautaa.  
Mitat: 4,5 x 4,0 cm

**X= 464 Y= 680***Peltokerros*

1264 Lasiastian kappale, 1 kpl 0,9 g  
Kirkas siru.  
Mitat: 1,8 x 0,9 cm

1265 Ikkunalasin pala, 2 kpl 1,7 g  
Mitat: 1,9 x 1,0 cm ja 1,6 x 1,6 cm

1266 Pii-iskos, 1 kpl 1,7 g  
Mitat: 2,4 x 0,9 cm

2013

KM 39304

Keminmaa, Valmarinniemi

KM 39304

1267 Palanutta luuta, 5 kpl

3,9 g

**X= 464 Y= 682**

*Peltokerros*

1268 Rautanaula, 1 kpl  
Pituus: 7,7 cm

6,0 g

1269 Palanutta luuta, 3 kpl

2,0 g

**X= 464 Y= 684**

*Peltokerros*

1270 Rautanaula, 1 kpl  
Pituus: 5,2 cm

4,3 g

1271 Pii-iskos, 1 kpl  
Mitat: 2,2 x 1,5 cm

2,3 g

1272 Palanutta luuta, 1 kpl

0,6 g

**X= 464 Y= 686**

*Peltokerros*

1273 Ikkunalasin pala, 1 kpl  
Mitat: 3,3 x 1,9 cm

2,7 g

1274 Pii-iskos, 1 kpl  
Mitat: 1,7 x 1,0 cm

0,9 g

1275 Rautanaula, 2 kpl  
Pituus: 10,1 cm ja 7,0 cm

17,8 g

1276 Luun kappale, 2 kpl

2,1 g

**X= 462 Y= 674**

*Peltoturve*

1277 Haravan piikki, 1 kpl  
Rautainen.  
Pituus: 9,5 cm

34,7 g

**X= 462 Y= 676**

*Peltoturve*

1278 Lasiastian kappale, 1 kpl  
Mitat: 4,5 x 1,6 cm

5,1 g

**X= 462 Y= 680***Peltokerros*

1279 Rautaesine, 1 kpl 16,9 g  
Puoliympyrän muotoon taivutettu rautaesine. Mahdollisesti lukon kaari.  
Pituus: 5,0 cm

1280 Palanutta luuta, 1 kpl 4,4 g

**X= 462 Y= 684***Peltokerros*

1281 Fajanssiastian pala, 1 kpl 5,2 g  
Harmaan fajanssiastian reunakappale, jossa hopeoitu lehtiaiheinen  
kohokoristelu. Molemminpuolinen kirkas lasitus.  
Mitat: 3,0 x 2,3 cm



1282 Punasaviastian kappale, 1 kpl 2,4 g  
Kirkas lasitus.  
Mitat: 2,5 x 1,6 cm

1283 Liitupiipun pesän kappale, 1 kpl 0,9 g  
Reunapala. Helmikoristelu.  
Mitat: 0,9 x 1,5 cm

1284 Liitupiipun varren kappale, 1 kpl 1,3 g  
Pituus: 2,0 cm

1285 Ikkunalasin pala, 3 kpl 3,0 g  
Mitat: 1,5 x 1,6 cm, 4,0 x 0,8 cm ja 1,4 x 1,9 cm

1286 Palanutta luuta, 3 kpl 1,6 g

1287 Punasaviastian kappale, 1 kpl 6,7 g  
Kellanvihreä lasitus.  
Mitat: 3,5 x 2,9 cm

1288 Piin kappale, 1 kpl 3,2 g  
Palanut.  
Mitat: 2,5 x 1,2 cm



2013

KM 39304

Keminmaa, Valmarinniemi

KM 39304

1289 Tiilen kappale, 1 kpl 83,6 g  
Palanut.  
Mitat: 5,5 x 5,0 x 2,6 cm

*1. tason puhdistus*

1290 Luuta, 4 kpl 30,0 g

**X= 462 Y= 686**

*Peltokerros*

1291 Lasiastian kappale, 1 kpl 34,3 g  
Pullon pohja, vihreä.  
Mitat: 5,2 x 4,0 cm

1292 Lasiastian kappale, 1 kpl 3,8 g  
Reunapala, vihreä.  
Mitat: 3,0 x 2,0 cm

1293 Ikkunalasin pala, 1 kpl 1,8 g  
Mitat: 2,7 x 1,4 cm

1294 Rautanaula, 2 kpl 11,4 g  
Pituus: 4,2 cm ja 5,2 cm

1295 Palanutta luuta, 1 kpl 1,8 g

1296 Liitupiipun varren kappale, 1 kpl 2,6 g  
Pituus: 2,6 cm

1297 Palanutta luuta, 1 kpl 2,1 g

**X= 462 Y= 688**

*Peltokerros*

1298 Rautanaula, 1 kpl 10,5 g  
Pituus: 8,0 cm

**X= 460 Y= 676**

*Peltokerros*

1299 Rautanaula, 1 kpl 12,0 g  
Katkelma.  
Pituus: 6,2 cm

**X= 460 Y= 680***Peltokerros*

- 1300 Punasaviastian kappale, 1 kpl 31,6 g  
Reunapala. Ruskea lasitus, jossa raidoitusta.  
Mitat: 6,0 x 3,0 cm
- 1301 Ikkunalasin pala, 1 kpl 1,8 g  
Mitat: 2,5 x 1,5 cm
- 1302 Piin kappale, 1 kpl 0,9 g  
Palanut siru.  
Mitat: 1,0 x 0,7 cm
- 1303 Palanutta luuta, 1 kpl 1,3 g
- 1304 Punasaviastian kappale, 1 kpl 4,1 g  
Toispuolinen tummanruskea lasitus.  
Mitat: 3,0 x 1,7 cm
- 1305 Lasiastian kappale, 1 kpl 3,4 g  
Vihreä.  
Mitat: 4,0 x 0,8 cm
- 1306 Lasiastian kappale, 1 kpl 2,1 g  
Lähes suora, vihreä.  
Mitat: 1,6 x 1,1 cm

**X= 460 Y= 682 Z= 185***Peltokerros*

- 1307 Raha, 1 kpl 9,4 g  
Ruotsalainen Kristiinan aikainen ¼ äyrin kupariraha 1630-luvulta. Löytö n:o 5.  
Seulasta.  
Halkaisija n. 3,0 cm

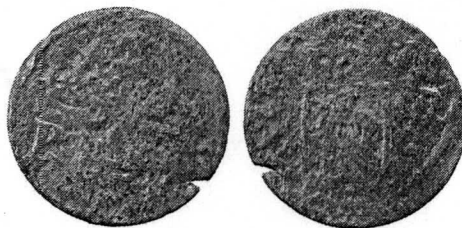
**X= 460 Y= 680***Peltokerros*

- 1308 Ikkunalasin pala, 2 kpl 1,4 g  
Mitat: 1,0 x 1,5 cm ja 1,7 x 1,4 cm

2013

KM 39304

Keminmaa, Valmarinniemi

KM 39304

**X= 460 Y= 682**

*Peltokerros*

1309 <u>Palanutta luuta</u> , 1 kpl	3,8 g
1310 <u>Liitupiipun varren kappale</u> , 1 kpl Pituus: 1,6 cm	1,6 g
1311 <u>Ikkunalasin pala</u> , 1 kpl Mitat: 1,5 x 1,6 cm	1,7 g
1312 <u>Rautalevy</u> , 1 kpl Rullalle toisesta päästä kierretty rautalevy. Mitat: 2,5 x 1,8 cm	5,5 g
1313 <u>Tuluskivi</u> , 1 kpl Piitä. Mitat: 2,0 x 1,5 cm	3,6 g
<i>1. tason puhdistus</i>	
1314 <u>Liitupiipun varren kappale</u> , 1 kpl Pituus: 4,0 cm	3,7 g
1315 <u>Pii-iskos</u> , 1 kpl Mitat: 2,5 x 0,8 cm	1,8 g
1316 <u>Tiilen kappale</u> , 1 kpl Mitat: 4,3 x 3,0 cm	22,8 g
1317 <u>Palanutta luuta</u> , 1 kpl	0,9 g

**X= 460 Y= 684**

*Peltokerros*

1318 <u>Lasiastian kappale</u> , 1 kpl Vihreä, palanut. Mitat: 3,0 x 2,3 cm	2,2 g
1319 <u>Lyijypuitteen kappale</u> , 1 kpl Mitat: 2,5 x 1,0 cm	2,3 g
1320 <u>Lohikoukku</u> , 1 kpl Rautainen, moderni. Pituus: 6,0 cm	3,3 g
1321 <u>Rautanaula</u> , 2 kpl Pituus: 6,5 cm ja 3,5 cm	12,5 g

2013

KM 39304

Keminmaa, Valmarinniemi

KM 39304

1322 Hioimen katkelma, 1 kpl 56,0 g  
Harmaa kivihioimenkatkelma.  
Mitat: 7,3 x 3,5 cm

1323 Palanutta luuta, 7 kpl 11,2 g

*Savimaa-alue pohjaan saakka*

1324 Punasaviastian kappale, 1 kpl 3,7 g  
Toispuolinen tummanruskea lasitus, jossa 2 siniharmaata juovaa.  
Mitat: 2,0 x 3,0 cm

1325 Keramiikan kappale, 1 kpl 8,6 g  
Keramiikan tai tiilen pala.  
Mitat: 2,8 x 3,6 cm

1326 Liitupiipun pesän kappale, 1 kpl 1,5 g  
Mitat: 1,5 x 1,2 cm

1327 Ikkunalasin pala, 5 kpl 9,6 g  
Palanut.  
Mitat: 3,5 x 3,0 cm, 3,3 x 1,9 cm, 3,5 x 1,4 cm, 3,0 x 1,0 cm ja 1,9 x 1,2 cm

1328 Rautanaula, 1 kpl 3,3 g  
Katkelma.  
Pituus: 2,5 cm

1329 Kalkkikiven kappale, 1 kpl 6,8 g  
Mitat: 2,0 x 2,0 cm

1330 Tiilen kappale, 3 kpl 118,0 g  
Yksi palanut.  
Mitat: 6,5 x 5,0 cm, 4,5 x 3,5 cm ja 4,5 x 2,5 cm

1331 Luun kappale, 3 kpl 21,7 g

1332 Kuonan kappale, 1 kpl 11,8 g  
Sisältää rautaa.  
Mitat: 3,0 x 2,0 cm

**X= 460 Y= 686**

*Peltokerros*

1333 Liitupiipun pesän kappale, 2 kpl  
Kadonnut löytöaineistosta.

1334 Liitupiipun varren kappale, 1 kpl 1,4 g  
Pituus: 1,5 cm

1335 Ikkunalasin pala, 2 kpl 3,1 g  
Mitat: 1,9 x 1,2 cm ja 2,5 x 1,9 cm

2013

KM 39304

Keminmaa, Valmarinniemi

KM 39304

1336 <u>Palanutta luuta</u> , 3 kpl	5,6 g
1337 <u>Ikkunalasin pala</u> , 3 kpl Mitat: 1,9 x 0,6 cm, 3,4 x 2,6 cm ja 1,3 x 1,3 cm	3,2 g
1338 <u>Kalkkikiven kappale</u> , 1 kpl Mitat: 3,0 x 1,6 cm	5,1 g
1339 <u>Laastin kappale</u> , 1 kpl Mitat: 3,3 x 2,6 cm	14,0 g
1340 <u>Palanutta luuta</u> , 3 kpl	2,2 g
<i>Hillilaikun poisto</i>	
1341 <u>Tiilen kappale</u> , 2 kpl Palanut. Mitat: 5,0 x 4,9 x 2,2 cm ja 3,5 x 3,5 x 2,0 cm	103,6 g
<b>X= 460-462 Y= 688-689</b>	
<i>Kerrostieto puuttuu</i>	
1342 <u>Liitupiipun pesän kappale</u> , 1 kpl Leima, jossa kirjaimet D, A, G ja H. Mitat: 4,0 x 1,6 cm	7,1 g
1343 <u>Työkalun osa</u> , 1 kpl Rautainen ruoto-osa. Pituus: 4,3 cm	3,8 g
<b>X= - Y= -</b>	
<i>Peltoturve, konepoisto</i>	
1344 <u>Rihvelitaulun osa</u> , 1 kpl Seulasta. Mitat: 1,1 x 1,0 cm	1,1 g
1345 <u>Tiilen kappale</u> , 3 kpl Seulasta. Mitat: 2,9 x 2,3 cm, 2,0 x 1,7 cm ja 3,5 x 2,6 cm	21,0 g
1346 <u>Kuonan kappale</u> , 6 kpl Yhdessä rautaa. Seulasta.	66,2 g
1347 <u>Saranatappi</u> , 1 kpl Rautainen. Vertaa n:oon 1144. Mitat: 13,5 x 13,0 cm	176,0 g

*Kesänavetan kohdalta koneella poistetusta peltoturpeesta.*

- |   |         |
|---|---------|
| 1348 <u>Punasaviastian kappale</u> , 1 kpl<br>Kolmijalkapadan jalan katkelma.<br>Mitat: 3,0 x 3,0 x 2,0 cm                            | 22,1 g  |
| 1349 <u>Sinkkipellin kappale</u> , 1 kpl<br>Rullalle taivutettu sinkkipellin kappale, jossa ollut tinasauhaus.<br>Mitat: 4,4 x 1,0 cm | 3,7 g   |
| 1350 <u>Rautaesine</u> , 1 kpl<br>Neliönmallinen rautalaakeri.<br>Mitat: 4,5 x 4,0 cm   | 204,0 g |

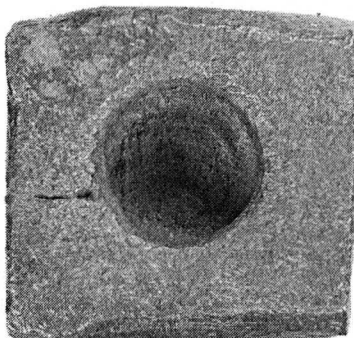

- |   |         |
|---|---------|
| 1351 <u>Rautanaula</u> , 1 kpl<br>Liittyy mahdollisesti numeroon 1347; vertaa n:oon 1144.<br>Pituus: 7,6 cm                           | 5,3 g   |
| 1352 <u>Rautanaula</u> , 1 kpl<br>Katkelma.<br>Pituus: 3,0 cm   | 3,2 g   |
| 1353 <u>Liuskekivihioin</u> , 1 kpl<br>Harmaa.<br>Mitat: 19,0 x 5,2 cm  | 469,8 g |
| 1354 <u>Hiilen kappale</u> , 4 kpl  | 61,0 g  |
| 1355 <u>Saranatappi</u> , 1 kpl<br>Rautainen saranatappi, jossa 21–22 cm pitkä päästä taipunut kiinnitinosa.<br>Tappin pituus: 6,5 cm | 354,2 g |
| 1356 <u>Rauta-aspi</u> , 1 kpl<br>Pituus: 11,0 cm   | 82,4 g  |
| 1357 <u>Hiilen kappale</u> , 3 kpl  | 177,6 g |

2013

KM 39304

Keminmaa, Valmarinniemi

KM 39304

*Pajapellon tasauksesta*

1358 Kivi, 1 kpl 6,4 g  
Luonnonkivi.  
Mitat: 2,5 x 1,5 cm

*Koivun kohdalta, löydetty raivattaessa*

1359 Leikari, 1 kpl 354,2 g  
Rautainen leikari, jossa 3 kiinteää osaa.  
Yhteensä pituutta n. 47,0 cm.

*Metsiköstä Pajapellon kivien joukosta*

1360 Verkon painokivi, 1 kpl 464,1 g  
Pyöreä reikä kivessä, halkaisija n. 1,2 cm.  
Koko kiven halkaisija 13,0 cm.

*Metallinilmaisinlöytöjä Pajapellosta*

1361 Rautakiila, 1 kpl 540,6 g  
Pituus: 10,0 cm

1362 Rautaesine, 1 kpl 26,1 g  
Molempiin päihin kapeneva, halkaisijaltaan kulmikas rautaesine.  
Mahdollisesti työkalu.  
Pituus: 7,0 cm

*Kerrostieto puuttuu*

1363 Rautaesine, 1 kpl 75,0 g  
Noin 15,0 cm pitkä ja 2,0–3,0 cm leveä sekä 1,0–2,0 cm paksu hiukan kaareva  
rautaesine tai katkelma, josta irronnut pieni pala.

**HAUTALÖYDÖT**

**Hauta 1**

1364 Luuta, 19 kpl 35,40 g  
Kallon luita. Näytteestä tunnistettu takaraivon ja vasemman ohimon luita.  
X= 501,34 Y= 732,6 Z= 186

**Hauta 2**

1365 Rautaesine 0,20 g  
Ruostunut ja hajonnut rauta"nappi" haudan pohjahiekasta koeputkessa.  
X= 500 Y= 732

1366 Keramiikkaa, 1 kpl 0,10 g  
Fajanssia.  
Mitat: 1,8 x 0,6 cm  
X= 500 Y= 732

1367 Kuonan kappale, 1 kpl 1,20 g  
Mitat: 1,4 x 0,7 cm  
X= 500 Y= 732

1368 Luuta, 51 kpl 0,90 g  
Hampaan osia.  
X= 500 Y= 732 Z= 200

### Hauta 3

1369 Luuta, 123 kpl 411,20 g  
Kallon luita, joista tunnistettu otsaluun, takaraivon, vasemman ja oikean  
päälaen, vasemman ja oikean ohimon, vasemman ja oikean yläleukaluun  
ja kitaluun kappaleita sekä hampaita.  
X= 502,5 Y= 734,05 Z= 178

1370 Luuta, 5 kpl 21,10 g  
Kaulanikamat 1-3.  
X= 502-504 Y= 732-734

1371 Luuta, 4 kpl 160,20 g  
Reisiluu ja sääriluu.  
X= 502-504 Y= 732-734 Z= 182

### Hauta 4

1372 Luuta, n. 270 kpl 272,90 g  
Kallon luita, joista on tunnistettu otsaluun, takaraivon, vasemman ja oikean  
päälaen, vasemman ja oikean ohimon, vasemman ja oikean yläleukaluun ja  
alaleukaluun kappaleita sekä hampaita.  
X= 495,75 Y= 708,6 Z= 157

1373 Luuta, 1 kpl 7,80 g  
Vasemman reisiluun yläosa.  
X= 494 Y= 708

### Hauta 6

1374 Orgaaninen näyte, 1 kpl  
Laboratoriotutkimuksen yhteydessä löydyntynyt hyönteisen osa.  
X= 502 Y= 734

1375 Orgaaninen näyte, 9 kpl  
Laboratoriotutkimuksen yhteydessä löytyneitä siemeniä.  
X= 502 Y= 734

1376 Luuta, 28 kpl 10,80 g  
Kallon luita, joista on tunnistettu hampaita ja alaleuan kappaleita.  
X= 502 Y= 734 Z= 174



**Hauta 8**

1377 Lasia, 1 kpl 1,90 g  
Ikkunalasia.  
Mitat: 3,1 x 2,1 cm  
X= 500 Y= 728-730

1378 Rautanaula, 1 kpl 9,90 g  
Hajonnut osiin.  
Pituus: 7,4 cm  
X= 500 Y= 728-730

1379 Luuta, n. 270 kpl 85,00 g  
Kallon luita, joista on tunnistettu otsaluun, takaraivon, vasemman ja oikean puolen päälään sekä vasemman ja oikean ohimoluun kappaleita.  
X= 500 Y= 728-730 Z= 170

1380 Luuta, 5 kpl 41,70 g  
Oikeanpuoleisen reisiluun kappaleita.  
X= 500 Y= 728-730 Z= 177

1381 Luuta, 10 kpl 58,40 g  
Vasen pohje-, reisi- ja sääriluu (latta 176) sekä pitkien luiden pätkiä. Vasen nilkka-  
luu (latta 174).  
X= 500 Y= 728-730 Z= 174-176

**Hauta 9**

1382 Palanutta luuta, 53 kpl 7,99 g  
Kallon luita, joiden joukosta tunnistettu otsaluun kappaleita.  
X= 504 Y= 710,5 Z= 189

1383 Palanutta luuta, 8 kpl 0,81 g  
Muita kuin kallon luita, joista tunnistettu raajojen luiden kappaleita.  
X= 504 Y= 710,5 Z= 189

1384 Palanutta luuta, 73 kpl 2,64 g  
Määrittämättömiä luun kappaleita.  
X= 504 Y= 710,5 Z= 189

1385 Luuta, 50 kpl 5,60 g  
Lapsen kallon luita ja hampaita.  
X= 504 Y= 711,2-712

1386 Luuta, 164 kpl 285,30 g  
Kallon luita, joista tunnistettu otsaluun, takaraivon, vasemman ja oikean päälään, vasemman ja oikean ohimon, oikean yläleukaluun, kitaluun ja alaleukaluun kappaleita sekä hampaita.  
X= 504 Y= 711,2-712

1387 Luuta, 3 kpl 0,10 g  
Irttonainen hammas jalkopäästä.  
X= 504 Y= 711,2-712

2013

KM 39304

Keminmaa, Valmarinniemi

KM 39304

1388 Luuta, 9 kpl 15,50 g  
Kaulanikamat 1-3.  
X= 504 Y= 711,2-712

1389 Luuta, 1 kpl 4,90 g  
Oikea lapaluu.  
X= 504 Y= 711,2-712

1390 Luuta, 7 kpl 44,20 g  
Lantionluita.  
X= 504 Y= 711,2-712

1391 Luuta, 5 kpl 22,80 g  
Vasen reisiluu.  
X= 504 Y= 711,2-712

#### **Hautojen 11 ja 12 yläpuolelta**

*Noin 30 cm pinnan alapuolelta*

1392 Palanutta luuta, 1 kpl 2,33 g  
Yläleuan kappale. Seulasta.  
X= 498-500 Y= 712-713

1393 Palanutta luuta, 3 kpl 1,90 g  
Raajojen luiden kappaleita. Seulasta.  
X= 498-500 Y= 712-713

1394 Palanutta luuta, 5 kpl 1,49 g  
Määrittämättömiä luun kappaleita.  
X= 498-500 Y= 712-713

#### **Hauta 11**

1395 Palanutta luuta, 3 kpl 0,85 g  
Kallon luita.  
X= 498 Y= 710-712 Z= 165

1396 Palanutta luuta, 8 kpl 4,13 g  
Raajojen luiden ja kylkiluiden kappaleita.  
X= 498 Y= 710-712 Z= 165

1397 Palanutta luuta, 4 kpl 0,42 g  
Määrittämättömiä luiden kappaleita.  
X= 498 Y= 710-712 Z= 165

1398 Luuta, 124 kpl 316,90 g  
Kallon luita, joista tunnistettu otsaluun, takaraivon, vasemman ja oikean  
päälaen, vasemman ja oikean ohimon, vasemman ja oikean yläleukaluun,  
kitaluun ja oikean poskiluun kappaleita sekä hampaita.  
X= 499,65 Y= 710,8 Z= 161

2013

KM 39304

Keminmaa, Valmarinniemi

KM 39304

1399 Luuta, 1 kpl 4,50 g  
Kaulanikama.  
X= 498 Y= 710-712 Z= 161

**Hauta 12**

1400 Palanutta luuta, 7 kpl 2,35 g  
Kallon luiden kappaleita.  
X= 498 Y= 710-712 Z= 155

1401 Palanutta luuta, 1 kpl 0,26 g  
Muita kuin kallon luita, joista tunnistettu raajojen luun kappale.  
X= 498 Y= 710-712 Z= 155

1402 Luuta, 26 kpl 76,40 g  
Kallon luita, joista tunnistettu takaraivon, oikean ja vasemman pääläenluun,  
vasemman ja oikean ohimon ja alaleukaluun kappaleita sekä hampaita.  
X= 498,4 Y= 711,2

1403 Luuta, 2 kpl 1,50 g  
Kaulanikamat 1-2.  
X= 498 Y= 710-712

1404 Luuta, 7 kpl 81,10 g  
Oikea reisiluu. Oikea sääriluu. Oikea lantioluu.  
X= 498 Y= 710-712

1405 Luuta, 2 kpl 24,20 g  
Vasen sääriluu.  
X= 498 Y= 710-712

**Hauta 13**

1406 Luuta, 14 kpl 109,40 g  
Kallon luita, joista tunnistettu, otsaluun, takaraivon, oikean ja vasemman  
pääläenluun, vasemman ja oikean ohimon ja kitaluun kappaleita sekä hampaita.  
X= 497,6 Y= 709 Z= 163

1407 Luuta, 5 kpl 106,50 g  
Oikean puoleisen reisiluun paloja.  
X= 496 Y= 708-710 Z= 162

**Hauta 14**

*Hiekkamaa*

1408 Liuskekiivi, 1 kpl 4800,00 g  
Litteä liuskekiivi. Löytö n:o 116. Haudan läheltä, kaakkoispuolelta.  
Pituus: n. 45,0 cm  
X= 518,3 Y= 711,7

**Hauta 14/2**

1409 Luuta, 28 kpl 1,60 g  
Hampaita / eteläisempi vainaja.  
X= 518-520 Y= 709-712

**Hauta 14/1**

1410 Luuta, 14 kpl 0,80 g  
Ylimääräinen kallo. Hampaita.  
X= 518-521 Y= 709-713

**Hauta 14/3**

1411 Luuta, 13 kpl 47,00 g  
Kallon luita, joista tunnistettu otsaluun, vasemman ja oikean ohimon sekä alaleukaluun kappaleita / pohjoisempi vainaja.  
X= 518-522 Y= 709-714

**Hauta 15**

1412 Palanutta luuta, 2 kpl 7,90 g  
Kallon luita.  
X= 496 Y= 712 Z= 163

1413 Palanutta luuta, 6 kpl 2,57 g  
Kallon luita.  
X= 494-496 Y= 713 Z= 163

1414 Palanutta luuta, 8 kpl 2,03 g  
Raajojen luiden ja sormiluiden palasia.  
X= 494-496 Y= 713 Z= 163

**Hauta 15/1**

1415 Luuta, 59 kpl 17,30 g  
Kallon luita, joista tunnistettu alaleukaluun kappaleita sekä hampaita.  
X= 494-496 Y= 713

**Hauta 15/2**

1416 Luuta / toinen vainaja, 56 kpl 6,50 g  
Kallon luita, joista tunnistettu alaleukaluun kappaleita sekä hampaita.  
X= 494-497 Y= 713

**Hauta 17**

1417 Rautanaula, 1 kpl 8,50 g  
Ruostunut taivutettu rautanaula.  
Pituus: 4 cm  
X= 502 Y= 730 Z= 155

2013

KM 39304

Keminmaa, Valmarinniemi

KM 39304

1418 Orgaaninen näyte

Laboratoriotutkimuksen yhteydessä löydettyjä, siemennäytteeksi talteen otettuja kasvinosia.

X= 502 Y= 730–732

1419 Luuta, 82 kpl

217,00 g

Kallon luita, joista tunnistettu otsaluun, takaraivon, vasemman ja oikean pääläen, vasemman ja oikean ohimon ja kitaluun kappaleita sekä hampaita. Kuuloluut koeputkessa.

X= 502 Y= 730–732

1420 Luuta, 3 kpl

18,10 g

Oikea sääriluu.

X= 502 Y= 730–732

**Hauta 18**

*Ruutua puhdistassa likaisesta hiekasta*

1421 Rautanaula, 1 kpl

12,10 g

Löytö n:o 107. Löydettäessä kanta alaspäin.

Pituus: 9,0 cm

X= 516,56 Y= 723,78 Z= 184

*Haudasta*

1422 Brakteaatti, 1 kpl

0,20 g

Kirjainbrakteaatti, jossa A-kirjain. Eerik Pommerilaisen ajalta (1410–1439).

Molemmiin puolin kangasta (löytö 1423). Löytö n:o 111. Vainajan lantion vasemman puolen päältä hautaa puhdistassa.

Halkaisija: 1,3 cm.

X= 516,64 Y= 723,00 Z= 203



1423 Orgaaninen näyte, 1 kpl

0,10 g

Brakteaatin (löytö 1422) ympäriltä löydettyjä hiuksia tai turkista.

X= 516,64 Y= 723,00 Z= 203



1424 Orgaaninen näyte

20,60 g

Vainajan lantion oikean puolen päältä tumma maatumia, jossa useita huonosti säilyneitä tekstiilikerroksia.

X= 515 Y= 724

1425 Luuta, 31 kpl 73,40 g  
Kallon luita, joista tunnistettu takaraivon, vasemman päälaenluun,  
vasemman ja oikean ohimon ja alaleukaluun kappaleita sekä hampaita.  
X= 515 Y= 724

**Hauta 20**

1426 Orgaaninen näyte  
Vainajan pään laboratoriotutkimuksen yhteydessä suusta löydettyä  
mustaa orgaanista ainetta, jossa useita paloja paksua z-kierteistä kuitukimppua.  
X= 507,78 Y= 714,7

1427 Luuta, 38 kpl 148,00 g  
Kallon luita, joista tunnistettu otsaluun, takaraivon, vasemman ja oikean  
päälaenluun, vasemman ja oikean ohimon ja alaleukaluun kappaleita sekä  
hampaita.  
X= 507,78 Y= 714,7

1428 Luuta, 1 kpl 4,70 g  
Vasemman olkaluun distaalinen osa.  
X= 507,78 Y= 714,7

1429 Luuta, 3 kpl 24,80 g  
Oikean puoleisen reisiluun paloja.  
X= 507,78 Y= 714,7

**Hauta 22**

*Hautahiekasta hautaa puhdisttaessa*

1430 Brakteaatti, 1 kpl 1,40 g  
Saksalaisen ritarikunnan aikainen, Liivinmaasta v. 1454–1466 tai Tallinnasta v.  
1494–1535. Löytö n:o 75.  
Halkaisija: 1,5 cm.  
X= 502,51 Y= 716,66 Z= 189



1431 Brakteaatti, 1 kpl 0,20 g  
Löytö n:o 76.  
X= 502,44 Y= 717,39 Z= 187



2013

KM 39304

Keminmaa, Valmarinniemi

KM 39304

*Hautahiekasta, seulasta*

1432 Brakteaatti, 1 kpl

0,30 g

Maunu Eerikinpojan aikainen (1354–1363). Löytö n:o 77.

X= 502,60 Y= 716,30 Z= 188



*Hautahiekasta hautaa puhdistuksessa*

1433 Brakteaatti, 1 kpl

1,70 g

Maunu Eerikinpojan aikainen (1354–1363). Löytö n:o 78. Mahdollisesti e-kirjain.

Halkaisija: 1,5 cm.

X= 502,55 Y= 717,47 Z= 187



1434 Brakteaatti, 1 kpl

0,40 g

Maunu Eerikinpojan aikainen (1354–1363). Löytö n:o 79. E-kirjain. Vainajan viereltä.

Halkaisija: 1,5 cm.

X= 502,50 Y= 716,35 Z= 197



1435 Brakteaatti, 1 kpl

0,40 g

Maunu Eerikinpojan aikainen (1354–1363). S-kirjain. Löytö n:o 80.

Halkaisija: 1,5 cm.

X= 502,47 Y= 717,05 Z= 190



1436 Brakteaatti, 1 kpl

0,30 g

Kruunubrakteaatti, Maunu Eerikinpojan aikainen (1354–1363). Löytö n:o 81.

Halkaisija: 1,6 cm.

X= 502,55 Y= 717,26 Z= 191



1437 Brakteaatti, 1 kpl

0,40 g

Pinnalla hieman heikkoa kuitua, jonka alaosa tummunut mustaksi eli mahdollisesti hiiltynyt. Brakteaatin pinnalla lankoja.

Halkaisija n. 1,5 cm.

Löytö n:o 82.

X= 502,40 Y= 716,67 Z= 192



*Hautahiekasta*

1438 a Vaatekoriste, 1 kpl

Kuusi irrallista pronssispiraalia ja yksi spiraaleista ja kankaasta/langasta koostuva n. 10 cm pitkä vaateen reunakoriste. Spiraalien sisällä lankaa. Löytö n:o 84. Vainajan vasemman ranteen päältä. Seulasta.

Spiraalien pituudet 0,9 cm, 1,0 cm, 1,5 cm, 1,6 cm, 1,7 cm ja 1,7 cm.

X= 502,65 Y= 716,32 Z= 199

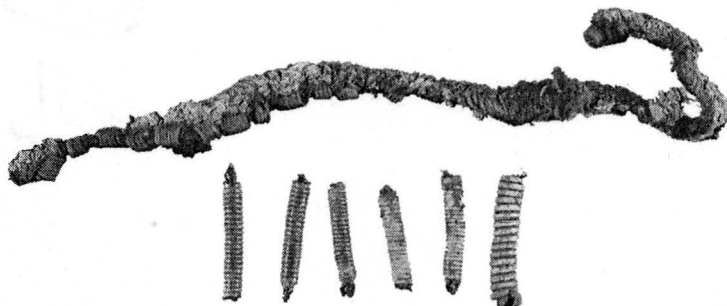

1438 b Puukko, 1 kpl

Puukahvaisen rautapuukon kappaleita. Vainajan lantion vasemmalta puolelta.

*Vainajan vasemman käsivarren ja ylävartalon välistä*

1439 Metallilevyn kappale, 1 kpl

0,60 g

Löytö n:o 88.

Mitat: 1,1 x 0,6 cm.

X= 502,56 Y= 716,17 Z= 195





1440 Metalliesine, 1 kpl 14,00 g  
 Kaksireikäinen lähes neliönmuotoinen reunoilta koristeltu  
 solkimainen metalliesine, jossa mukana solkinarua. Mahdollisesti vaatteen osa.  
 Löytö n:o 92.  
 Soljen mitat n. 1,5 x 1,5 cm.  
 X= 502,50 Y= 716,10 Z= 198

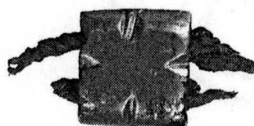

*Haudasta*

1441 Kivi, 1 kpl 2359,00 g  
 Haudan 22 vainajan jalkaterien läheltä löytynyt kivi.  
 Mitat: 20 x 17 x 5 cm.  
 X= 502 Y= 715

1442 Orgaaninen näyte  
 Kallon laboratoriotutkimuksen yhteydessä löytyneitä orgaanista ainetta.  
 Mahdollisesti ihoa.  
 X= 502 Y= 715

1443 Orgaaninen näyte  
 Reisiluiden laboratoriotutkimuksen yhteydessä talteen otettu siemenkotelo ja  
 lantion alueelta löytyneitä hyönteisten ja kasvien osia.  
 X= 502 Y= 715

1444 Orgaaninen näyte  
 Jalkaterien laboratoriotutkimuksen yhteydessä talteen otettua orgaanista ainetta.  
 X= 502 Y= 715

1445 Palanutta luuta, 5 kpl 0,10 g  
 Pään laboratoriotutkimuksen yhteydessä löytynyttä palanutta luuta.  
 X= 502 Y= 715

1446 Palanutta luuta, 17 kpl 2,90 g  
 Rintakehän alueen laboratoriotutkimuksen yhteydessä talteen otettuja  
 palaneita luita.  
 X= 502 Y= 715

1447 Palanutta luuta, 13 kpl 0,20 g  
 Reisiluiden laboratoriotutkimuksen yhteydessä talteen otettuja palaneita luita.  
 X= 502 Y= 715

1448 Palanutta luuta, 10 kpl 0,10 g  
 Jalkaterien laboratoriotutkimuksen yhteydessä talteen otettua palanutta luuta.  
 X= 502 Y= 715

1449 Luuta, 17 kpl 10,30 g  
Kallon luita, joista tunnistettu alaleukaluun kappaleita sekä hampaita.  
X= 502 Y= 715

**Hauta 24**

1450 Solki, 1 kpl 6,20 g  
Neljästä suorasta ja rinnakkain olevasta sekä kahdesta kolmoisspiraalirenkaasta  
koostuva kellertävän kankaan peittämä esine, jossa myös lankoja. Löytö n:o 129.  
Vainajan päältä, mahdollisesti lantion kohdalta. Seulasta.  
X= 507,90 Y= 724 Z= 197

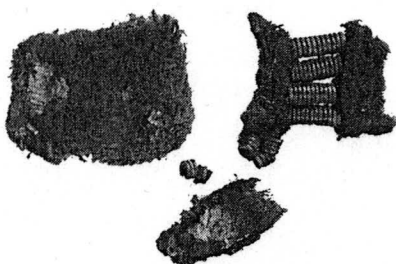

1451 Luuta, 6 kpl 24,50 g  
Kallon luita, joista tunnistettu takaraivon ja oikean sekä vasemman ohimon  
luiden kappaleita. Kuuloluut koeputkessa.  
X= 507 Y= 722-724

1452 Luuta, 1 kpl 11,00 g  
Oikea reisiluu.  
X= 507 Y= 722-724 Z= 195

**Hauta 25**

1453 Luuta, 40 kpl 51,10 g  
Kallon luita, joista tunnistettu takaraivo ja oikea sekä vasen ohimo ja hampaita.  
X= 509 Y= 723

**Hauta 26**

1454 Rautaesine, 1 kpl 0,80 g  
Rautaesineen katkelma, kahtena kappaleena. Löytö n:o 104.  
Vainajan vasemmalta puolelta hiekasta. Seulasta.  
Mitat: 1,6 x 1,0 cm ja 0,9 x 0,9 cm.  
X= 499,25 Y= 730,40 Z= 202



2013

KM 39304

Keminmaa, Valmarinniemi

KM 39304

1455 Luuta, 109 kpl 108,90 g  
Kallon luita, joista tunnistettu takaraivo, vasen ja oikea pääläenluu ja ohimon luut, hampaita ja alaleuka sekä kuuloluu.  
X= 498 Y= 730 Z= 157

1456 Luuta, 1 kpl 0,40 g  
Kaulanikama 2.  
X= 498 Y= 730 Z= 157

#### Hauta 27

1457 Luuta, 98 kpl 7,70 g  
Hampaita / eteläinen vainaja  
X= 500 Y= 728 Z= 151

1458 Luuta, 61 kpl 0,60 g  
Hampaita / pohjoinen vainaja  
X= 500 Y= 728 Z= 151

#### Hauta 33

*Hautaa puhdistuksessa hiikkamaasta, seulasta*

1459 Nappi, 1 kpl 1,00 g  
Pallomainen kullattu kannallinen hopeanappi. Löytö n:o 85.  
Halkaisija n. 0,9 cm.  
X= 495,00 Y= 725,40 Z= 165



*Haudasta*

1460 Kivi, 1 kpl 476,60 g  
Kahdelta sivulta lohjennut litteä n. 10,5 cm pitkä ja 9,0 cm leveä yläpinnaltaan tasainen ja alhaalta kaartuva kivi. Pienemmän lohkeaman pinnalla tumma juova.  
Vainajan oikean olkapään vierestä.  
X= 494,80 Y= 724,25 Z= 188-194

1461 Luuta, 71 kpl 35,30 g  
Kallon luita, joista tunnistettu vasen ja oikea ohimo, alaleuka ja hampaita.  
X= 494 Y= 724 Z= 161

1462 Luuta, 4 kpl 12,20 g  
Pitkän luun kappaleita, maatuneita. Vasen reisiluun.  
X= 494 Y= 724 Z= 161

1463 Luuta, 2 kpl 7,60 g  
Nilkan luita.  
X= 494 Y= 724 Z= 161

**Hauta 36**

1464 Ruumisarkkunaula, 1 kpl 11,50 g  
Rautainen. Löytö n:o 89. Hiekkamaasta haudan etelälaidalta.  
*Koordinaattien perusteella haudan 37 etelälaidalta.*  
Pituus: 8,5 cm  
X= 497,15 Y= 728,05 Z= 183

1465 Luuta, 17 kpl 0,10 g  
Hampaita.  
X= 496,4 Y= 727,31 Z= 199

**Hauta 37**

1466 Luuta, 34 kpl 97,40 g  
Kallon luita, joista tunnistettu, alaleuka, hampaita, otsaluu, takaraivo,  
vasemman ja oikean pääläen luut sekä ohimon luut.  
X= 497,12 Y= 727,14 Z= 205

**Hauta 38**

1467 Orgaaninen näyte  
Kallon laboratoriotutkimuksen yhteydestä löytynyttä tunnistamatonta  
orgaanista ainetta. Ei tekstiilikuituja.  
X= 498 Y= 727

1468 Luuta, 18 kpl 0,10 g  
Aikuisen hampaita.  
X= 498,22 Y= 726,73

1469 Luuta, 29 kpl 0,60 g  
Lapsen hampaita.  
X= 498 Y= 727

**Hauta 39**

1470 Hopeanappi, 1 kpl 0,40 g  
Mahdollisesti kullattu. Kallon korkeimmalta kohdalta 8,5 cm alaspäin kaulan  
suuntaan. Joko suusta tai sen alta eli kaulalta. Löytö n:o 130.  
Halkaisija n. 0,6 cm.  
X= 499 Y= 727,4 Z= 214,5



1471 Hopeanappi, 1 kpl 0,40 g  
Leukaluusta oikealla, noin 9,5 cm kallon korkeimmasta kohdasta.  
Halkaisija n. 0,6 cm.  
Löytö n:o 131.  
X= 499 Y= 727,8 Z= 215,5



1472 Hopeabrakteaatti, 1 kpl  
 Albrekt Meckelburgilaisen ajalta (1370–1380). Brakteaatti hajonnut useaan osaan.  
 Oletettavasti vainajan suusta.  
 Löytö n:o 132.  
 X= 499 Y= 727

1473 Luuta, 21 kpl 63,10 g  
 Kallon luita, joista tunnistettu takaraivo, vasemman ja oikean pääläen ja  
 ohimon luita ja hampaita.  
 X= 498 Y= 727

#### Hauta 40

1474 Kivi, 1 kpl 27200,00 g  
 Noin 60 cm pitkä ja 18 cm leveä, toisesta päästä kapeampi kivi. Löytö n:o 133. Kivi  
 oli pystyasennossa kapeampi pää ylöspäin. Vainajan jalkopäässä hautahiekassa.  
 X= 499,40 Y= 728,80 Z=159–215

1475 Luuta, 17 kpl 9,40 g  
 Kallon luita, joista tunnistettu hampaita sekä alaleuan ja yläleuan palasia.  
 X= 499,53 Y= 726,81

#### Hauta 41

*Hiekkamaasta hautaa puhdistuksessa*

1476 Ruumisarkkunaula, 1 kpl 6,30 g  
 Rautainen katkelma. Löytö n:o 102.  
 Pituus: 6,0 cm  
 X= 495,08 Y= 728,07 Z= 199

1477 Raha, 1 kpl 0,50 g  
 Ruotsalainen Åbo-tyyppinen 4 penningin hopearaha Erik Pommerilaisen ajalta  
 (1420–1439). Löytö n:o 112. Löytäessä nahkaan kääritty. Seulasta.  
 Halkaisija noin 1,5 cm.  
 X= 495,20 Y= 727,80 Z= 217



1478 Luuta, 116 kpl 0,90 g  
 Hampaita.  
 X= 495,14 Y= 727,28

**Hauta 43**

1479 Luuta, 48 kpl 15,50 g  
Kallon luita, joista tunnistettu hampaita.  
X= 508,11 Y= 728,84

**Hauta 44**

1480 Luuta, 41 kpl 36,60 g  
Kallon luita, joista tunnistettu oikea ja vasen yläleuan luu, hampaita ja alaleuka.  
X= 523 Y= 718-720

1481 Luuta, 6 kpl 14,40 g  
Kaulanikamat 1-5.  
X= 523 Y= 718-720

**Hauta 45**

1482 Luuta, 22 kpl 32,20 g  
Kallon luita, joista tunnistettu otsaluu, vasemman ja oikean ohimon luita,  
kitaluun palasia ja hampaita.  
X= 508 Y= 734 Z= 140

**Hauta 46**

1483 Orgaaninen näyte  
Hyönteisen kotelo.  
X= 511 Y= 728-730

1484 Luuta, 58 kpl 76,80 g  
Kallon luita, joista tunnistettu otsaluu, takaraivo, vasemman ja oikean päälään,  
ohimon luut ja yläleuan luu, kitaluu, hampaita ja alaleuka.  
X= 512,1 Y= 728,7 Z= 153

1485 Luuta, 3 kpl 5,30 g  
Kaulanikamat 1-2.  
X= 512,1 Y= 728,7 Z= 153

1486 Luuta, 1 kpl 8,50 g  
Oikean sääriluun osa  
X= 511 Y= 728-730

**Hauta 47**

*Ylävartalon jäänteitä seulottaessa, hautaa puhdistessa*

1487 Brakteaatti, 1 kpl 0,20 g  
Saksalainen kotkabrakteaatti nahan välissä. Saksalaisen ritarikunnan aikainen  
(1352-1413). Löytö n:o 91.  
Halkaisija n. 1,5 cm.  
X= 512,15 Y= 731,80 Z= 161

**1488 Nahkaa**

Löydön 1487 yhteydessä ollut nahkapala.  
X= 512,15 Y= 731,80 Z= 161

*Haudasta*

1489 Luuta, 81 kpl 136,60 g  
Kallon luita, joista tunnistettu otsaluu, takaraivo, vasemman ja oikean päälän, ohimojen, yläleuan luita, kitaluu ja alaleuan luita sekä hampaita. Näyte 1: kuuloluita vasemmasta korvakäytävästä koeputkessa. Näyte 2: kuuloluita oikeasta korvakäytävästä koeputkessa ja kiilteitä koeputkessa.  
X= 511 Y= 731 Z= 140-146

1490 Luuta, 8 kpl 12,10 g  
Kaulanikamat 1 ja 2 ja kolme määrittämätöntä kaulanikamaa.  
X= 511 Y= 731 Z= 140-146

1491 Luuta, 5 kpl 68,80 g  
Oikean puoleisen reisiluun kappaleita.  
X= 511 Y= 731 Z= 140-146

**Hauta 48**

1492 Luuta, 2 kpl 12,00 g  
Oikean puoleisen käsivarren luun kappaleita.  
X= 512 Y= 730

1493 Luuta, 3 kpl 16,20 g  
Vasemman reisiluun kappaleita.  
X= 512 Y= 730

**Hauta 51**

1494 Luuta, 70 kpl 28,60 g  
Kallon luita, joista tunnistettu vasemman ja oikean ohimon ja alaleuan kappaleita sekä hampaita.  
X= 515 Y= 712-713

1495 Luuta, 1 kpl 2,40 g  
Kaulanikama 2.  
X= 515 Y= 712-713

**Hauta 53**

*Arkun jäänteiden pohjalta*

1496 Brakteaatti, 1 kpl 0,20 g  
Kruunattu kasvobrakteaatti Albrecht Mecklenburgilaisen ajalta (1363–1370).  
Hajonnut osiin, ympärillä villakangasta (1497); lisäksi tinahelojen murusia  
(löytö 1498). Löytö n:o 105.  
X= 514,60 Y= 715,84 Z= 204



1497 Kangasta  
Löydön 1496 yhteydessä ollutta huopunutta kangasta. Todennäköisesti kintaan  
kappale.  
X= 514,60 Y= 715,84 Z= 204

1498 Tinahelojen murusia  
Löydön 1496 yhteydessä olleita tinahelojen murusia.  
X= 514,60 Y= 715,84 Z= 204

**Hauta 54**

1499 Luuta, 67 kpl 3,90 g  
Hampaita ja kiilteitä.  
X= 506 Y= 723

**Hauta 55**

1500 Orgaaninen näyte  
Kallon yhteydestä löytynyttä tunnistamatonta kuitua.  
X= 506 Y= 722

1501 Hiilinäyte 2,00 g  
Vasemmalla olkapäällä ollut hiili sekä vasemman lantion vierestä muutama  
kappale.  
X= 506 Y= 722 Z= 163

1502 Luuta, 27 kpl 99,70 g  
Kallon luita, joista tunnistettu otsaluun, takaraivon, vasemman ja oikean  
ohimon, yläleuan, kitaluun ja alaleuan kappaleita sekä hampaita.  
X= 506 Y= 722

1503 Luuta, 1 kpl 1,70 g  
Kaulanikama 1.  
X= 506 Y= 722



2013

KM 39304

Keminmaa, Valmarinniemi

KM 39304

**Hauta 56**

1504 Luuta, 225 kpl 106,80 g  
Kallon luita, joista tunnistettu takaraivon, molemman puolen päälaen luita ja hammaskiillettä.  
X= 502 Y= 708

**Hauta 57**

*Hautahiekasta hautaa puhdistassa*

1505 Rautanaula, 1 kpl 11,60 g  
Naulan kärki kohti paalua.  
Pituus: 7 cm  
X= 509,05 Y= 734,92 Z= 138

*Vainajan vasemman säären puhdistuksessa, seulasta*

1506 Brakteaatti, 1 kpl 0,30 g  
Eerik Pommerilaisen ajalta (1410–1439). Lohjennut A-Brakteaatti. Löytö n:o 100.  
Halkaisija n. 1,1 cm.  
X= 509,05 Y= 735,00 Z= 165



*Haudasta*

1507 Luuta, 73 kpl 24,90 g  
Kallon luita, joista tunnistettu vasemman ja oikean ohimon kappaleita sekä hampaita.  
X= 509,26 Y= 733,9 Z= 164

**Hauta 58**

1508 Luuta, 21 kpl 5,50 g  
Kallon luita, joista tunnistettu hampaita ja vasemman ohimoluun kappaleita.  
X= 506 Y= 735

**Hauta 59**

1509 Sormus, 1 kpl 6,50 g  
Kannallinen hopeasormus, jossa kultaus. Vainajan oikean käden sormesta paikoiltaan vainajaa puhdistassa. Kannassa "Voittoisa Kristus" -kaiverrus.  
Halkaisija n. 2 cm.  
Löytö n:o 74.  
X= 509,14 Y= 737,62



1510 Luuta, 45 kpl 76,10 g  
Kallon luita, joista tunnistettu takaraivon, oikean päälaenluun, vasemman ja oikean ohimon ja kitaluun kappaleita sekä hampaita.  
X= 508 Y= 736

1511 Luuta, 1 kpl 0,60 g  
Kaulanikama 1.  
X= 508 Y= 736

**Hauta 61**

1512 Luuta, 41 kpl 19,20 g  
Kallon luita, joista tunnistettu takaraivon, vasemman päälaen, vasemman ohimon ja alaleuan luun kappaleita sekä hampaita. Kuuloluut ja kiilteet erillään koeputkissa.  
X= 505 Y= 730

**Hauta 65**

1513 Luuta, 14 kpl 114,70 g  
Kallon luita, joista tunnistettu takaraivon, vasemman ja oikean päälaen sekä vasemman ja oikean ohimon luiden kappaleita.  
X= 507 Y= 732

**Hauta 68**

1514 Luuta, 114 kpl 4,30 g  
Hampaita.  
X= 517,5-518 Y= 727,5-728

**Hauta 70**

1515 Luuta, 36 kpl 50,04 g  
Kallon luita, joista tunnistettu vasemman ja oikean ohimon, kitaluun ja alaleuan luiden kappaleita sekä hampaita.  
X= 504 Y= 726

**Hauta 73**

1516 Luuta, 53 kpl 48,40 g  
Kallon luita, joista tunnistettu takaraivon, vasemman ja oikean ohimon, vasemman päälaen ja alaleuan luiden kappaleita sekä hampaita. Kuuloluu koeputkessa.  
X= 504 Y= 728

1517 Luuta, 1 kpl 1,50 g  
Kaulanikama 1.  
X= 504 Y= 728

2013

KM 39304

Keminmaa, Valmarinniemi

KM 39304

### Hauta 75

1518 Luuta, 17 kpl 27,80 g  
Kallon luita. Kuuluvat todennäköisesti muiden kallon luiden  
(1522) joukkoon.  
X=513 Y=736 Z= 167

1519 Sormus, 1 kpl 1,70 g  
Pronssi- tai messinkisormus. Löytö n:o 83. Vainajan sormesta (löytö 1524).  
Halkaisija n. 2,0 cm.  
X= 513,31 Y= 736,51 Z= 173



### Vainajan oikean ranteen vierestä

1520 Raha, 2 kpl 0,10 g  
Hopearahan kappaleita. Löytö n:o 101.  
Rahan kappaleet ovat oletettavasti eri rahoista. Toinen on brakteaatti ja toinen  
ilmeisesti kaksipuoleinen raha.  
X= 513,43 Y= 736,75 Z= 178



1521 Orgaaninen näyte, 1 kpl  
Löydön 1520 rahojen yhteydessä ollut nahkan tai ihon palanen.  
X= 513,43 Y= 736,75 Z= 178

### Haudasta

1522 Luuta, 45 kpl 276,20 g  
Kallon luita, joista tunnistettu otsaluun, takaraivon, vasemman ja oikean  
päälaen, vasemman ja oikean ohimon, yläleuan ja alaleuan luiden kappaleita  
sekä hampaita. Kuuloluu koeputkessa.  
X= 513 Y= 736

1523 Luuta, 2 kpl 3,80 g  
Kaulanikamat 1-2.  
X= 513 Y= 736

1524 Luuta, 3 kpl 1,40 g  
Haudan 75 vainajan sormi, jossa ollut 1519.  
X= 513,31 Y= 736,51 Z= 173

2013

KM 39304

Keminmaa, Valmarinniemi

KM 39304

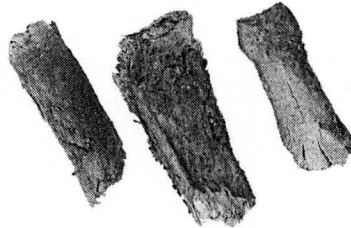

**Hauta 77**

1525 Raha, 1 kpl

1,70 g

Perforoitu hopearaha. Löytö n:o 72. Vainajan vierestä eteläpuolelta hautahiekasta, seulasta.

Halkaisija: 1,4 cm.

X= 510,00 Y= 716,90 Z= 176



1526 Sormus, 1 kpl

5,80 g

Kannallinen hopeasormus, jossa kultaus. Kannassa "Voittoisa Kristus"-reliefi.

Löytö n:o 73. Vainajan vasemman käden sormesta.

Halkaisija n. 2,2 cm.

X= 510,27 Y= 716,84 Z= 175



1527 Puuta

Puuta ja hiiltynyttä puuta. Löytynyt kallon laboratoriotutkimuksen yhteydessä.

X= 510 Y= 714

1528 Luuta, 31 kpl

37,40 g

Kallon luita, joista tunnistettu takaraivon, vasemman ja oikean pääläen, vasemman ja oikean ohimon, oikean poskiluun ja alaleuan luiden kappaleita sekä hampaita.

X= 510 Y= 714

1529 Luuta, 2 kpl

Haudan 77 vainajan sormiluu, jossa on ollut löytö 1526.

X= 510,27 Y= 716,84 Z= 175

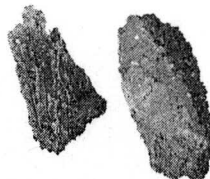

2013

KM 39304

Keminmaa, Valmarinniemi

KM 39304

1530 Luuta, 23 kpl 69,00 g  
Oikean puoleisen reisiluun ja sääriluun kappaleita.  
X= 510 Y= 714

**Hauta 79**

1531 Luuta, 12 kpl 93,40 g  
Kallon luita, joista tunnistettu takaraivon, vasemman ja oikean pääläen, vasemman ja oikean ohimon luiden kappaleita sekä hampaita. Kuuloluut koeputkessa.  
X= 508 Y= 711-712

**Hauta 83**

1532 Luuta, 20 kpl 66,20 g  
Kallon luita, joista tunnistettu alaleukaluun kappaleita, yläleuan luun kappale sekä hampaita. Saattaneet sekoittua haudan 127 luiden kanssa.  
X= 509,26 Y= 733,9 Z= 164

1533 Luuta, 1 kpl 13,50 g  
Kaulanikama.  
X= 509,26 Y= 733,9

**Hauta 84**

*Lantion alta*

1534 Brakteaatti, 1 kpl 1,40 g  
Albrekt Mecklenburgilaisen aikainen (1360-1380). Kruunattu S-brakteaatti kiinni ihossa. Ihon päällä on ollut mahdollisesti kangaskuitua. Löytö n:o 128.  
Halkaisija: 1,4 cm.  
X= 513,20 Y= 733,50 Z= 165



1535 Orgaaninen näyte  
1534:n yhteydestä löytynyt nahkaa, jossa turkismaista karvaa.  
X= 513,20 Y= 733,50 Z= 165

1536 Orgaanista näyte  
1534:n yhteydessä ollut ihon tai nahkan pala.  
X= 513,20 Y= 733,50 Z= 165

*Haudasta*

1537 Luuta, 266 kpl 279,30 g  
Kallon luita, joista tunnistettu otsaluun, takaraivon, vasemman ja oikean pääläen, vasemman ja oikean ohimon ja alaleukaluun kappaleita sekä hampaita. Kuuloluita koeputkessa.  
X= 513,8 Y= 734,6

2013

KM 39304

Keminmaa, Valmarinniemi

KM 39304

1538 Luuta, 3 kpl 47,60 g  
Vasen reisiluu.  
X= 512 Y= 733

**Hauta 89**

1539 Luuta, 12 kpl 0,90 g  
Neljä hampaan kruunua.  
X= 510 Y= 730

**Hauta 93**

1540 Luuta, 17 kpl 26,30 g  
Hampaita ja maatonutta leukaa. Kiilteitä koeputkissa.  
X= 518 Y= 719

**Hauta 98**

1541 Luuta, 37 kpl 89,50 g  
Kallon luita, joista tunnistettu takaraivon, vasemman ja oikean ohimon  
ja alaleukaluun luiden kappaleita sekä hampaita.  
X= 515 Y= 715

1542 Luuta, 2 kpl 5,00 g  
Kaulanikamat 1–2, maatuneita.  
X= 515 Y= 715

1543 Luuta, 3 kpl 7,50 g  
Vasen reisiluu.  
X= 515 Y= 715

**Hauta 101**

1544 Hopearengas, 1 kpl 4,60 g  
Lautanauhavyössä, päällä palttinakudoskangasta. Löytö n:o 109.  
Vainajan vasemman kyynärpään vierestä.  
Renkaan halkaisija n. 2 cm.  
X= 505,40 Y= 723,32 Z= 180

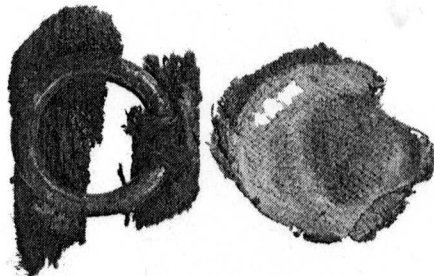

2013

KM 39304

Keminmaa, Valmarinniemi

KM 39304

1545 Luuta, 45 kpl 66,40 g  
Kallon luita, joista tunnistettu oikean ohimoluun kappale, vasemman ja oikean pääläen ja alaleukaluun kappaleita sekä hampaita.  
Kuuloluut ja kiilteet koeputkessa.  
X= 504 Y= 723

1546 Luuta, 2 kpl 0,80 g  
1 sormiluu ja 1 kämmenluu.  
X= 504 Y= 723

1547 Luuta, 8 kpl 30,50 g  
Vasemman sääriluun paloja.  
X= 504 Y= 723

#### **Hauta 103**

1548 Luuta, 50 kpl 18,60 g  
Hampaita ja kiilteitä.  
X= 511 Y= 735

#### **Hauta 105**

1549 Luuta, 117 kpl 148,60 g  
Kallon luita, joista tunnistettu otsaluun, takaraivon, vasemman ja oikean pääläen, vasemman ja oikean ohimon, kitaluun ja alaleukaluun kappaleita sekä hampaita.  
X= 510 Y= 735

1550 Luuta, 4 kpl 5,80 g  
Kaulanikamat 1–3.  
X= 510 Y= 735

#### **Hauta 106**

1551 Luuta, 127 kpl 271,40 g  
Kallon luita, joista tunnistettu otsaluun, takaraivon, vasemman ja oikean pääläen, vasemman ja oikean ohimon luiden kappaleita sekä hampaita.  
Kiilteitä koeputkessa.  
X= 504,5 Y= 733

1552 Luuta, 2 kpl 1,30 g  
Kaulanikamat 1 ja 2.  
X= 504,5 Y= 733

#### **Hauta 109**

1553 Orgaaninen näyte  
Vasemman reiden yläpään alapinnalta löytynyttä orgaanista ainetta, mahdollisesti heinää.

1554 Luuta, 58 kpl 61,00 g  
Kallon luita, joista tunnistettu otsaluun, takaraivon, vasemman ja oikean pääläen, vasemman ja oikean ohimon, alaleukaluun luiden kappaleita sekä hampaita.  
X= 515 Y= 728

**Hauta 113***Haudan pohjalta*

1555 Raha, 1 kpl 0,80 g  
 Ruotsalainen Åbo-tyyppinen 4 penningin hopearaha Eerik Pommerilaisen ajalta (1420–1439). Hajonnut osiin. Rahan ympärillä osittain tekstiiliä. Löytö n:o 119.  
 X= 509,55 Y= 727,30 Z= 186

1556 Orgaaninen näyte

Löydön 1555 ympärillä ollutta puuta, juurta tai muuta tunnistamatonta orgaanista ainetta. Ei tekstiilikuituja.  
 X= 509,55 Y= 727,30 Z= 186

1557 Kivi, 1 kpl 900,00 g  
 Noin 12 cm pitkä ja 9 cm leveä kolmiomainen kivi vainajan alta, pään kohdalta. Terävin särmä ylöspäin.  
 X= 509,50 Y= 726,90

**Hauta 117**

1558 Luuta, 71 kpl 213,10 g  
 Kallon luita, joista tunnistettu takaraivon, vasemman ja oikean pääläen, vasemman ja oikean ohimon, vasemman ja oikean yläleukaluun ja alaleukaluun luiden kappaleita sekä hampaita. Kuuloluut koeputkessa.  
 X= 502 Y= 722

**Hauta 121**

1559 Puuta, 2 kpl 1,90 g  
 Laboratoriotutkimuksen yhteydessä löytynyttä puuta.  
 X= 502 Y= 725

1560 Luuta, 83 kpl 250,00 g  
 Kallon luita, joista tunnistettu otsaluun, takaraivon, vasemman ja oikean pääläen, vasemman ja oikean ohimon, vasemman ja oikean yläleukaluun, suulaen ja alaleukaluun luiden kappaleita sekä hampaita. Kuuloluut koeputkessa.  
 X= 502 Y= 725

1561 Luuta, 4 kpl 8,40 g  
 Kaulanikamat 1–2.  
 X= 502 Y= 725



2013

KM 39304

Keminmaa, Valmarinniemi

KM 39304

**Hauta 122**

*Hiekkamaasta haudan pohjoislaidalta*

1562 Ruumisarkkunaula, 1 kpl 3,70 g  
Rautainen.  
Pituus: 2,6 cm  
X= 497,47 Y= 721,25 Z= 163

**Hauta 123**

*Seulasta hautaa puhdistuksessa*

1563 Raha, 1 kpl 1,60 g  
Maunu Eerikinpojan aikainen (1320–1330) ruotsalainen hopearaha.  
Löytö n:o 93. Rahan mukana tekstiiliä (löytö 1564).  
Halkaisija: 1,2 cm.  
X= 500,80 Y= 723,15 Z= 161+-2



1564 Tekstiiliä 0,10 g  
Löydön 1563 mukana ollut pala punertavanruskeaa neulakinnasta. Toisella puolella joko turkista tai hiuksia  
X= 500,80 Y= 723,15

*Kerrostieto puuttuu*

1565 Orgaaninen näyte  
Mahdollisesti rohtimia tai heinää.  
X= 500 Y= 722

1566 Hiilinäyte 5,70 g  
X= 500 Y= 722

1567 Palanutta luuta, 4 kpl 2,70 g  
X= 500 Y= 722

*Haudasta*

1568 Luuta, 66 kpl 122,60 g  
Kallon luita, joista tunnistettu takaraivon, vasemman ja oikean ohimon, kitaluun kappaleita sekä hampaita.  
X= 500 Y= 722

1569 Luuta, 2 kpl 4,90 g  
Kaulanikamat 1–2.  
X= 500 Y= 722

**Hauta 124**

1570 Luuta, 46 kpl 59,10 g  
 Kallon luita, joista tunnistettu vasemman ohimon ja alaleukaluun luiden kappaleita sekä hampaita. Kiilteet koeputkessa.  
 X= 495,5 Y= 722

1571 Luuta, 3 kpl 7,90 g  
 Vasemman olkaluun paloja.  
 X= 495,5 Y= 722

**Hauta 125**

1572 Luuta, 84 kpl 28,60 g  
 Kallon luita, joista tunnistettu takaraivon ja vasemman ja oikean ohimon luiden kappaleita sekä hampaita.  
 X= 498 Y= 729

**Hauta 126**

1573 Kivi, 1 kpl 1100,00 g  
 Noin 19 cm pitkä ja 12 cm leveä osittain kolmion muotoinen kivi.  
 Löytö n:o 115. Vainajan polvien välistä.  
 X= 499,90 Y= 730,50 Z= 187

1574 Luuta, 23 kpl 161,40 g  
 Kallon luita, joista tunnistettu takaraivon, vasemman pääläen, vasemman ja oikean ohimon, vasemman poskiluun ja kitaluun paloja, vasemman ja oikean alaleukaluun palasia sekä hampaita.  
 X= 499 Y= 729

1575 Luuta, 2 kpl 4,40 g  
 Kaulanikamat 1–2.  
 X= 499 Y= 729

**Hauta 127**

1576 Kivi, 1 kpl 4750,00 g  
 Noin 22 cm pitkä ja 15 cm leveä palanut kivi. Löytö n:o 114.  
 Mahdollisesti arkusta. Vainajan jalkopäästä.  
 X= 494,80 Y= 730,65 Z= 196

1577 Luuta, 36 kpl 8,30 g  
 Hampaita. Kiilteitä koeputkessa. Saattaneet sekoittua haudan 83 luiden kanssa.  
 X= 494 Y= 729

**Hauta 128**

1578 Orgaaninen näyte  
 Laboratoriotutkimuksen yhteydessä kallon sisään painuneiden osien välistä löytynyttä orgaanista ainetta. Mahdollisesti heinää tai rohtimia.  
 X= 498 Y= 713

2013

KM 39304

Keminmaa, Valmarinniemi

KM 39304

1579 Palanutta luuta 2,10 g  
Laboratoriotutkimuksen yhteydessä kallon ympäriltä löytynyttä palanutta luuta.  
X= 498 Y= 713

1580 Palanutta luuta 2,60 g  
Itäinen sikermä ruumishaudan tasassa. Luufragmentteja, jotka on seulottu hautahiekan seasta.  
X= 498,35 Y= 716

1581 Luuta, 61 kpl 172,60 g  
Kallon luita, joista tunnistettu takaraivon, vasemman ja oikean pääläen, vasemman ja oikean ohimon luiden kappaleita sekä hampaita.  
X= 498 Y= 713

1582 Luuta, 7 kpl 5,50 g  
Kaulanikamat 1-2.  
X= 498 Y= 713

1583 Luuta, 3 kpl 7,70 g  
Vasen sääriluu.  
X= 498 Y= 715

#### Hauta 129

1584 Luuta, 46 kpl 23,60 g  
Kallon luita, joista tunnistettu vasemman ja oikean ohimon ja alaleukaluun kappaleita sekä hampaita.  
X= 505 Y= 729

#### Hauta 130

1585 Hiilinäyte 3,50 g  
X= 508,5 Y= 718,4 Z= 180

1586 Hiilinäyte 4,00 g  
Naisen jalkojen alta.  
X= 508 Y= 718

#### Hauta 130/3

1587 Hiilinäyte  
Laboratoriotutkimuksen yhteydessä kallon alta olleesta hiekasta talteen otettua palanutta puuta.  
X= 508 Y= 718

1588 Luuta, 42 kpl 259,50 g  
Kallon luita, joista tunnistettu takaraivon, vasemman ja oikean pääläen, vasemman ja oikean ohimon, oikean yläleuan ja alaleukaluun kappaleita sekä hampaita. Kuuloluita koeputkessa.  
X= 508 Y= 718

1589 Luuta, 11 kpl 16,30 g  
Kaulanikamat 1–5 palasina.  
X= 508 Y= 718

1590 Luuta, 1 kpl 6,80 g  
Oikea solisluu.  
X= 508 Y= 718

**Hauta 130/2**

1591 Luuta, 140 kpl 372,70 g  
Kallon luita, joista tunnistettu takaraivon, vasemman ja oikean päälaen, vasemman ja oikean ohimon, vasemman ja oikean yläleuan, vasemman poskiluun, kitaluun ja alaleukaluun palasia sekä hampaita.  
X= 508 Y= 718

1592 Luuta, 4 kpl 8,60 g  
Kaulanikamat 1–2.  
X= 508 Y= 718

1593 Luuta, 3 kpl 6,50 g  
Oikea lapaluu tai olkaluu.  
X= 508 Y= 718

**Hauta 130/1 (lapsi)**

1594 Luuta, 67 kpl 32,90 g  
Oikean ja vasemman ohimon ja kitaluun palasia sekä hampaita.  
X= 508 Y= 718

**Hauta 133**

1595 Luuta, 79 kpl 6,90 g  
Hampaita.  
X= 498 Y= 715

**Hauta 134**

*Hiilensekaisesta hiekkamaasta, hautaa puhdistassa*

1596 Brakteaatti, 1 kpl 0,90 g  
Kruunubrakteaatti Maunu Eerikinpojan ajalta (1354–1363). Löytö n:o 106.  
Halkaisija: 1,5 cm.  
X= 511,50 Y= 714,14 Z= 154



2013

KM 39304

Keminmaa, Valmarinniemi

KM 39304

*Haudan pääpuolta puhdistuksessa*

1597 Hela, 1 kpl 1,40 g  
Pahoin lohkeillut tinahela. Löytö n:o 108.  
Pituus: 1,5 cm  
X= 511,50 Y= 714,50 Z= 233



*Haudasta*

1598 Hiilinäyte  
Laboratoriotutkimuksen yhteydessä kallon viereltä talteen otettua hiiltynyttä puuta  
koeputkessa.  
X= 511 Y= 714

1599 Hiilinäyte 21,30 g  
X= 511,45 Y= 715,2 Z= 168

1600 Luuta, 24 kpl 3,80 g  
Hampaita.  
X= 511 Y= 714

**Hauta 138**

1601 Luuta, 95 kpl 3,80 g  
Hampaan kappaleita.  
X= 516 Y= 722

**Hauta 139**

1602 Liuskekivi, 1 kpl 900,00 g  
Noin 20 cm pitkä ja 13 cm leveä liuskekivi haudan jalkopäästä.  
X= 500,40 Y= 713,20 Z= 174–180

1603 Orgaaninen näyte  
Laboratoriotutkimuksen yhteydessä talteen otettua palanutta puuta.  
X= 500 Y= 712

1604 Palanutta luuta, 1 kpl 0,10 g  
Laboratoriotutkimuksen yhteydessä talteen otettua palanutta luuta.  
X= 500 Y= 712

1605 Luuta, 48 kpl 0,10 g  
Kiilteitä koeputkessa.  
X= 500 Y= 712

**Hauta 141**

*Arkkuhautauksesta vainajan oikean olkavarren tienoilta, haudan kannen ja pohjan välistä*

1606 Brakteaatti, 1 kpl 0,20 g  
Huonokuntoinen lohkeillut brakteaatti, jonka ympärillä villavaatetta ja ihoa (1607 ja 1608). Mahdollisesti M-brakteaatti. Löytö n:o 125.  
Löydön ympäristö hyvin maatonut.  
X= 509,58 Y= 726,74 Z= 203

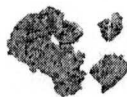

1607 Kuitua  
Mahdollista lautanauhaa brakteaatin 1606 ympäriltä.  
X= 509,58 Y= 726,74

1608 Ihoa  
Ihoa brakteaatin 1606 ympäriltä.  
X= 509,58 Y= 726,74

**Haudasta**

1609 Otsakoriste  
Osissa oleva otsakoru, joka koostuu helmistä ja pronssisista osista. Vainajan otsalta. Metalliosat kiinnitetty huopuneeseen kankaaseen, joka mahdollisesti villaa. Metalliesineiden yhteydessä on myös useita paloja mahdollista kasvikuituista palttinasidoksista hienoa kangasta, jonka reunassa on ollut punertavista langoista koostuva hapsutus. Löytöön liittyy myös vainajan hiuksia (1610).  
X= 510 Y= 726



1610 Orgaaninen näyte  
Vainajan hiuksia.  
X= 509 Y= 725

1611 Luuta, 9 kpl 41,70 g  
Kallon luita, joista tunnistettu otsaluun, vasemman ja oikean ohimon, yläleuka- ja alaleukaluun kappaleita sekä hampaita.  
X= 509 Y= 725

**Hauta 143**1612 Orgaaninen näyte

Laboratoriotutkimuksen yhteydessä talteen otettua hiiltynyttä puuta kallon päällä olleesta hiekasta.

X= 505 Y= 723

1613 Luuta, 66 kpl

20,30 g

Kallon luita, joista tunnistettu alaleukaluun kappaleita ja hampaita.

Kiilteitä koeputkessa.

X= 505 Y= 723

**Hauta 149**1614 Sormus, 1 kpl

1,00 g

Kaksiurainen hopeoitu pronssisormus, jonka reunaosassa ulkopinnassa tekstiilikuidun jäänteitä. Löytö n:o 117. Hautaa puhdistuksessa löytyi sormuksen jättämä jälki. Oletettavasti vainajan oikeasta kädestä. Seulasta.

Halkaisija: 2 cm.

X= 506,56 Y= 731,71 Z= 173

1615 Tekstiiliä

Löydön 1614 yhteydessä ollut palttinasiidoksisen tekstiilin kappale. Seulasta.

X= 506,56 Y= 731,71 Z= 173

1616 Brakteaatti, 1 kpl

Albrekt Mecklenburgilaisen ajalta (1363–1380). Kirjainbrakteaatti, jossa E-kirjain.

Löytö n:o 126/1. Kadonnut löytöaineistosta.

X= 506 Y= 731

1617 Raha, 1 kpl

Moneen kappaleeseen murtunut hopearahan osa. Löytö n:o 126/2

X= 506 Y= 731

1618 Luuta, 21 kpl

73,00 g

Kallon luita, joista tunnistettu takaraivon, vasemman ja oikean pääläen, vasemman ja oikean ohimon ja alaleukaluun kappaleita sekä hampaita.

X= 506 Y= 731

1619 Luuta, 3 kpl

20,60 g

Kaulanikamat 1–7.

X= 506 Y= 731

**Hauta 150/1**

1620 Luuta, 36 kpl 146,70 g  
Kallon luita, joista tunnistettu takaraivon, vasemman ja oikean pääläen,  
vasemman ja oikean ohimon, kitaluun ja alaleukaluun kappaleita sekä hampaita.  
Kiilteitä koeputkessa.  
X= 505 Y= 732

1621 Luuta, 4 kpl 3,30 g  
Kaulanikamat 1-2.  
X= 505 Y= 732

**Hauta 150/2 (vanhempi lapsi)**

1622 Luuta, 53 kpl 94,30 g  
Kallon luita, joista tunnistettu takaraivon, vasemman pääläen ja vasemman  
ja oikean ohimon, ja alaleuan luiden kappaleita sekä hampaita.  
X= 505 Y= 732

**Hauta 150/3 (nuorempi lapsi)**

1623 Luuta, 29 kpl 23,60 g  
Kallon luita, joista tunnistettu alaleuan ja yläleuan luun kappaleita sekä hampaita.  
X= 505 Y= 732

**Hauta 154**

1624 Brakteaatti, 1 kpl 0,60 g  
Maunu Eerikinpojan aikainen (1354-1363). Löytö n:o 118. Arkkuhaudan sisältä,  
vainajan päältä. Hajonnut osiin.  
X= 510,07 Y= 718,57 Z= 172



1625 Nahan pala, 1 kpl 0,40 g  
Löytö n:o 122. Nahanpala otettu näytteeksi vainajan suojana olleen  
nahkakääreen vasemmasta reunasta.  
X= 510,23 Y= 717,90 Z= 167



1626 Nappi, 1 kpl 1,30 g  
Kannallinen kullattu pallomainen hopeanappi, jonka kantasilmukassa  
villalankaa (1627). Löytö n:o 123. Vainajan rinnan kohdalta, seulasta.  
Halkaisija n. 0,8 cm  
X= 510,06 Y= 718 Z= 179



1627 Tekstiiliä

Löydön 1626 yhteydessä ollutta purkaantunutta tekstiilikuitua.  
X= 510,06 Y= 718 Z= 179

1628 Napinpainauma

1626:n yhteydessä ollut napinpainauma.  
X= 510,06 Y= 718 Z= 179

1629 Kivi, 1 kpl

967,00 g

21 cm pitkä ja 14 cm leveä, litteä hiekkakivi kahdessa osassa. Haudan jalkopäästä.  
X= 510 Y= 718 Z= 181

1630 Puunäyte

Laboratoriotutkimuksen yhteydessä talteen otettua puuta/puun kuorta.  
X= 509 Y= 717

1631 Hiilinäyte

Laboratoriotutkimuksen yhteydessä talteen otettua hiiltä.  
X= 509 Y= 717

1632 Orgaanista ainetta

Rinnan päältä. Siannahkaa, jonka vierestä löytyi myös metalliesine.  
X= 509 Y= 717 Z= 179

1633 Orgaaninen näyte

6,80 g

Pään vasemmalta puolen, mahdollisesti turkista tai puunjuuria.  
X= 509 Y= 717

1634 Orgaaninen näyte

26,70 g

Jalkopäästä joko turkista tai puunjuuria.  
X= 509 Y= 717

1635 Orgaaninen näyte

Luuta, puuta ja tunnistamatonta orgaanista ainetta lantion kohdalta. Ei tekstiilikuituja.  
X= 509 Y= 717

1636 Luuta, 39 kpl

0,10 g

Kiilteitä koeputkessa.  
X= 509 Y= 717

**Hauta 155**1637 Raha, 3 kpl

4,00 g

Kaksi Maunu Eerikinpojan aikaista (1340–1350) hopearahaa ja S-brakteaatti (1354–1363) nahkapalan (löytö 1638) sisällä. Löytö n:o 124a.  
Vainajan lantion vasemmalta puolelta.  
Halkaisijat: 1,5 cm (brakteaatti) ja 1,3 cm (ehjä raha)  
X= 505,13 Y= 719,70 Z= 164

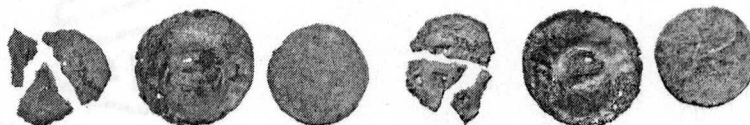
1638 Orgaaninen näyte

Nahkaa, tekstiiliä tai ihoa rahojen (1637) ympäriltä.

X= 505,13 Y= 719,70

1639 Orgaaninen näyte

Laboratoriotutkimuksen yhteydessä talteen otetut puunpalaset.

Mahdollisesti arkun lounaissakara.

X= 505 Y= 719

3,30 g

1640 Luuta, 76 kpl

Hampaita.

X= 505 Y= 719

2,30 g

**Polttohauta A**1641 Palanutta luuta, 231 kpl

Kallon luita, joista tunnistettu otsaluun, takaraivon, ohimoiden, poskiluiden, yläleukaluiden ja alaleukaluun kappaleita sekä hampaita.

X= 504,0–504,4 Y= 723,0–723,8

165,10 g

1642 Palanutta luuta, 284 kpl

Muut kuin kallon luut, joista tunnistettu nikamien, kylkiluiden, olkaluiden, varttinäluuiden, kyynärluiden, reisiluiden, sääriluiden sekä muita käden ja jalan luiden kappaleita.

X= 504,0–504,4 Y= 723,0–723,8

196,80 g

1643 Palanutta luuta, 2925 kpl

Määrittämättömät luufragmentit.

X= 504,0–504,4 Y= 723,0–723,8

281,20 g

1644 Palanutta luuta, 6 kpl

Eläinten luita. Joukossa yksi palamaton hirvieläimen hammas.

X= 504,0–504,4 Y= 723–723,8

11,50 g

1645 Palanutta luuta

Luufragmentteja, jotka on eroteltu 333,9 g:n painoisesta hautahiekasta vuonna 2015.

X= 504,0–504,4 Y= 723–723,8

41,90 g

**Polttohauta B**1646 Hiilinäyte

X= 498 Y= 713

1,70 g

2013

KM 39304

Keminmaa, Valmarinniemi

KM 39304

1647 Palanutta luuta, 208 kpl 115,70 g  
Kallon luita, joista tunnistettu takaraivon, otsaluun, ohimoluiden,  
poskiluiden, yläleukaluiden ja alaleukaluun kappaleita sekä hampaita.  
X= 498 Y= 713

1648 Palanutta luuta, 905 kpl 303,50 g  
Muut kuin kallon luut, joista tunnistettu nikamien, kylkiluiden, solisluiden,  
olkaluiden, varttinäluiden, kyynärluiden, lantioluun, reisi-, sääri- ja pohjeluiden  
sekä muita käden ja jalan luita.  
X= 498 Y= 713

1649 Palanutta luuta, 1494 kpl 129,70 g  
Määrittämättömät luufragmentit.  
X= 498 Y= 713

1650 Palanutta luuta, 41 kpl 4,30 g  
Eläinten luita.  
X= 498 Y= 713

1651 Palanutta luuta 0,60 g  
Luufragmentteja, jotka on eroteltu 13,5 g painavasta hautahiekasta vuonna 2015.  
X= 498 Y= 713

**Polttohauta B etelä**

1652 Palanutta luuta, 57 kpl 61,80 g  
Kallon luita.  
X= 496-498 Y= 713

1653 Palanutta luuta, 136 kpl 96,20 g  
Muut kuin kallon luut.  
X= 496-498 Y= 713

1654 Palanutta luuta, 215 kpl 21,90 g  
Määrittämättömät luufragmentit.  
X= 496-498 Y= 713

1655 Palanutta luuta 1,20 g  
Luufragmentteja, jotka eroteltu 59 g:n painoisesta hautahiekkamäärästä  
vuonna 2015.  
X= 496-498 Y= 713

**Polttohauta B+H**

1656 Palanutta luuta, 85 kpl 71,00 g  
Kallon luita, joista tunnistettu takaraivon, ohimoiden, poskiluiden ja  
alaleukaluun kappaleita sekä hampaita.  
X= 498 Y= 713

1657 Palanutta luuta, 271 kpl 185,90 g  
 Muut kuin kallon luut, joista tunnistettu nikamien, kylkiluiden, olkaluiden, varttinäluiden, lantioluun, reisi- ja sääriluiden sekä muita käden ja jalan luiden kappaleita.  
 X= 498 Y= 713

1658 Palanutta luuta, 557 kpl 51,80 g  
 Määrittämättömät luufragmentit.  
 X= 498 Y= 713

1659 Palanutta luuta, 1 kpl 0,50 g  
 Eläimen luu.  
 X= 498 Y= 713

1660 Palanutta luuta 2,80 g  
 Luufragmentteja, jotka eroteltu 117,6 g:n painoisesta hautahiekasta vuonna 2015.  
 X= 498 Y= 713

#### **Polttohauta C**

1661 Hiilinäyte 32,80 g  
 X= 513 Y= 728

1662 Palanutta luuta, 187 kpl 93,10 g  
 Kallon luita, joista tunnistettu otsaluun, ohimoluiden ja alaleukaluun kappaleita sekä hampaita.  
 X= 513 Y= 728

1663 Palanutta luuta, 269 kpl 139,40 g  
 Muut kuin kallon luut, joista tunnistettu nikamien, kylkiluiden, olkaluiden, varttinäluiden, reisi- ja sääriluiden sekä muita jalan luiden kappaleita.  
 X= 513 Y= 728

1664 Palanutta luuta, 529 kpl 85,90 g  
 Määrittämättömät luufragmentit.  
 X= 513 Y= 728

1665 Palanutta luuta 1,70 g  
 Luufragmentteja, jotka eroteltu 114,6 g:n painoisesta hautahiekasta vuonna 2015.  
 X= 513 Y= 728

#### **Polttohauta D**

1666 Hiilinäyte 3,20 g  
 X= 510 Y= 709,5

1667 Palanutta luuta, 176 kpl 277,80 g  
 Kallon luita, joista tunnistettu otsaluun, takaraivon, ohimoiden, poskiluiden, yläleukaluun ja alaleukaluun kappaleita sekä hampaita.  
 X= 510 Y= 709,5

2013

KM 39304

Keminmaa, Valmarinniemi

KM 39304

1668 Palanutta luuta, 823 kpl 940,10 g  
Muut kuin kallon luut, joista tunnistettu nikamien, kylkiluiden, solisluiden, olkaluiden, varttinäluiden, kyynärluiden, lantioluiden, reisi- sääri- ja pohjeluiden, sekä muita jalan luiden kappaleita.  
X= 510 Y= 709,5

1669 Palanutta luuta, 1900 kpl 301,90 g  
Määrittämättömät luufragmentit.  
X= 510 Y= 709,5

1670 Palanutta luuta 15,10 g  
Luufragmentteja, jotka eroteltu 222 g:n painoisesta hautahiekasta vuonna 2015.  
X= 510 Y= 709,5

#### **Polttohauta E**

1671 Palanutta luuta, 94 kpl 75,70 g  
Kallon luuta, joista tunnistettu otsaluun, takaraivon, ohimoluiden ja yläleukaluiden kappaleita sekä hampaita.  
X= 502,5 Y= 716,5

1672 Palanutta luuta, 318 kpl 173,50 g  
Muut kuin kallon luut, joista tunnistettu nikamien, rintalastan, kylkiluiden, olkaluiden, varttinäluiden, lantioluun, reisi- ja pohjeluiden sekä muita käden ja jalan luiden kappaleita.  
X= 502,5 Y= 716,5

1673 Palanutta luuta, 573 kpl  
Määrittämättömät luufragmentit.  
X= 502,5 Y= 716,5

1674 Palanutta luuta 1,50 g  
Luufragmentteja, jotka eroteltu 367,7 g:n painoisesta hautahiekasta vuonna 2015.  
X= 502,5 Y= 716,5

#### **Polttohauta F**

*Polttohaudan maapaakkua n:o II purettaessa*

1675 Hopeabakteaatti, 1 kpl 0,40 g  
Maunu Eerikinpojan aikainen (1340–1350). Löytö n:o 133 a.  
Halkaisija n. 1,2 cm.  
X= 500 Y= 712

1676 Hopeabakteaatti, 1 kpl 0,50 g  
Maunu Eerikinpojan aikainen (1340–1350). Löytö n:o 133 b.  
Halkaisija n. 1,4 cm.  
X= 500 Y= 712



1677 Hopeabrakteaatti, 1 kpl  
Maunu Eerikinpojan aikainen (1340–1350). Löytö n:o 133 c.  
Halkaisija n. 1,3 cm.  
X= 500 Y= 712

0,40 g



1678 Hopeabrakteaatti, 1 kpl  
Maunu Eerikinpojan aikainen (1340–1350). Löytö n:o 133 d.  
Halkaisija n. 1,4 cm  
X= 500 Y= 712

0,40 g



1679 Hopeabrakteaatti, 1 kpl  
Maunu Eerikinpojan aikainen (1340–1350). Löytö n:o 133 e.  
Halkaisija n. 1,4 cm.  
X= 500 Y= 712

0,40 g



1680 Hopeabrakteaatti, 1 kpl  
Maunu Eerikinpojan aikainen (1340–1350). Löytö n:o 133 f. Hajonnut osiin.  
X= 500 Y= 712

0,40 g



*Polttohaudasta*

1681 Helmi, 1 kpl  
Mustavalkoinen, lievästi sulanut lasihelmi. Löytö n:o 134.  
Halkaisija n. 1,1 cm.  
X= 500 Y= 712

0,80 g



2013

KM 39304

Keminmaa, Valmarinniemi

KM 39304

1682 Hiilinäyte 94,20 g  
X= 500 Y= 712

1683 Palanutta luuta, 304 kpl 127,01 g  
Kallon luita, joista tunnistettu otsaluun, takaraivon, ohimoluiden,  
poskiluiden, yläleukaluiden ja alaleukaluun kappaleita.  
X= 500 Y= 712

1684 Palanutta luuta, 676 kpl 154,45 g  
Muut kuin kallon luut, joista tunnistettu nikamien, kylkiluiden, olka- ja  
kynärluiden, lantioluun ja reisiluiden kappaleita.  
X= 500 Y= 712

1685 Palanutta luuta, 5050 kpl 250,10 g  
Määrittämättömät luufragmentit.  
X= 500 Y= 712

1686 Palanutta luuta 41,60 g  
Luufragmentteja, jotka eroteltu 170,2 g:n painoisesta hautahiekasta vuonna 2015.  
X= 500 Y= 712

1687 Palanutta luuta 1,00 g  
Luufragmentteja, jotka eroteltu 94,3 g:n painoisesta hiilimäärästä vuonna 2015.  
X= 500 Y= 712

**Polttohauta G**

1688 Hiilinäyte 84,40 g  
X= 500 Y= 713

1689 Orgaaninen näyte  
Neljä siemenen kuorta koeputkessa.  
X= 500 Y= 713

1690 Tunnistamatonta ainetta  
Hiiltä/hiekkaa tai kuonaa. Ei arvometalleja.  
X= 500 Y= 713

1691 Palanutta luuta, 516 kpl 179,67 g  
Kallon luita, joista tunnistettu otsaluun, ohimoluiden, poskiluiden,  
yläleukaluiden ja alaleukaluun kappaleita sekä hampaita.  
X= 500 Y= 713

1692 Palanutta luuta, 833 kpl 373,85 g  
Muut kuin kallon luut, joista tunnistettu nikamien, kylkiluiden, lapaluiden,  
olkaluiden, varttinäluuiden, kynärluiden, reisiluiden, lantioluun sekä muita  
käden ja jalan luiden kappaleita.  
X= 500 Y= 713

1693 Palanutta luuta, 5980 kpl 338,90 g  
Määrittämättömät luufragmentit.  
X= 500 Y= 713

2013

KM 39304

Keminmaa, Valmarinniemi

KM 39304

1694 Palanutta luuta 51,10 g  
Luufragmentteja, jotka eroteltu 364 g painavasta hautahiekasta vuonna 2015.  
X= 500 Y= 713

**Polttohauta H**

1695 Hiilinäyte 14,60 g  
X= 498 Y= 713

1696 Palanutta luuta, 72 kpl 40,90 g  
Kallon luita, joista tunnistettu otsaluun ja ohimoluiden kappaleita sekä hampaita.  
X= 498 Y= 713

1697 Palanutta luuta, 295 kpl 185,80 g  
Muut kuin kallon luut, joista tunnistettu nikamien, kylkiluiden, olkaluiden, lantioluun, reisi- ja sääriluiden sekä muita käden ja jalan luiden kappaleita.  
X= 498 Y= 713

1698 Palanutta luuta, 650 kpl 72,70 g  
Määrittämättömät luufragmentit.  
X= 498 Y= 713

1699 Palanutta luuta 10,30 g  
Luufragmentteja, jotka eroteltu 1161,3 g painavasta hautahiekasta vuonna 2015.  
X= 498 Y= 713

**Polttohauta I**

1700 Palanutta luuta, 69 kpl 57,70 g  
Kallon luita, joista tunnistettu takaraivon, ohimoiden ja alaleukaluun kappaleita sekä hampaita  
X= 498 Y= 713

1701 Palanutta luuta, 109 kpl 86,48 g  
Muut kuin kallon luut, joista tunnistettu nikamien, kylkiluiden, olkaluiden, varttinäluiden, reisi- ja sääriluiden sekä muita käden ja jalan luiden kappaleita.  
X= 498 Y= 713

1702 Palanutta luuta, 95 kpl 59,50 g  
Määrittämättömät luufragmentit.  
X= 498 Y= 713

**Polttohauta K**

1703 Palanutta luuta, 9 kpl 5,57 g  
Kallon luita, joista tunnistettu takaraivon, kitaluun ja alaleukaluun kappaleita sekä hampaita.  
X= 498,3 Y= 716



2013

KM 39304

Keminmaa, Valmarinniemi

KM 39304

1704 Palanutta luuta, 20 kpl 18,42 g  
Muut kuin kallon luut, joista tunnistettu olkaluiden ja reisiluiden sekä muita  
käden ja jalan luiden kappaleita  
X= 498,3 Y= 716

1705 Palanutta luuta, 34 kpl 4,19 g  
Määrittämättömät luufragmentit.  
X= 498,3 Y= 716

**Polttohauta L**

1706 Palanutta luuta, 283 kpl 157,47 g  
Kallon luita, joista tunnistettu otsaluun, takaraivon, ohimoluiden ja  
alaleukaluun kappaleita sekä hampaita.  
X= 498,4 Y= 714,3

1707 Palanutta luuta, 544 kpl 344,62 g  
Muut kuin kallon luut, joista tunnistettu nikamien, kylkiluiden, solisluiden,  
olkaluiden, varttinäluiden, kyynärluiden, lantioluun ja reisi- ja sääriluiden  
sekä muita käden ja jalan luiden kappaleita.  
X= 498,4 Y= 714,3

1708 Palanutta luuta, 2340 kpl 220,30 g  
Määrittämättömät luufragmentit.  
X= 498,4 Y= 714,3

*Itäinen sikermä II*

1709 Palanutta luuta 5,10 g  
Ruumishaudan 128 puolelta. Luuframenteja, jotka eroteltu 421,5 g  
painavasta hautahiekasta vuonna 2015.  
X= 498,4 Y= 714,3

*Läntinen sikermä I-VII*

1710 Hiilinäyte 5,10 g  
X= 498,4 Y= 714,3

*Läntinen sikermä I-VII*

1711 Luuta ja kuonaa 4,20 g  
Palanutta luuta ja kuonaa sulautuneena yhteen.  
X= 498,4 Y= 714,3

*Läntinen sikermä I*

1712 Palanutta luuta 12,50 g  
Ruumishaudan 128 tasossa. Luuframenteja, jotka eroteltu 208,9 g  
painavasta hautahiekasta vuonna 2015.  
X= 498,4 Y= 714,3

2013

KM 39304

Keminmaa, Valmarinniemi

KM 39304

*Läntinen sikermä II*

1713 Palanutta luuta 6,60 g  
Sikermä ruumishaudan 128 alapuolella. Luufragmentteja, jotka eroteltu  
246,7 g painavasta hautahiekasta vuonna 2015.  
X= 498,4 Y= 714,3

*Läntinen sikermä III*

1714 Palanutta luuta 6,00 g  
Sikermä ruumishaudan 128 alapuolella. Luufragmentteja, jotka eroteltu  
306,5 g painavasta hautahiekasta vuonna 2015.  
X= 498,4 Y= 714,3

*Läntinen sikermä IV*

1715 Palanutta luuta 5,50 g  
Ruumishaudan 128 alapuolelta. Luufragmentteja, jotka eroteltu 316,9 g  
painavasta hautahiekasta vuonna 2015.  
X= 498,4 Y= 714,3

*Läntinen sikermä V*

1716 Palanutta luuta 3,10 g  
Ruumishaudan 128 alapuolelta. Luufragmentteja, jotka eroteltu 382,4 g  
painavasta hautahiekasta vuonna 2015.  
X= 498,4 Y= 714,3

*Läntinen sikermä VI*

1717 Palanutta luuta 3,40 g  
Ruumishaudan 128 alapuolelta. Luufragmentteja, jotka eroteltu 417,4 g  
painavasta hautahiekasta vuonna 2015.  
X= 498,4 Y= 714,3

*Läntinen sikermä VII*

1718 Palanutta luuta 1,20 g  
Ruumishaudan 128 alapuolelta. Luufragmentteja, jotka eroteltu 409,81 g  
painavasta hautahiekasta vuonna 2015.  
X= 498,4 Y= 714,3

**Polttohauta M**

1719 Luuesine, 1 kpl 0,70 g  
Pitkälle työstetty luuesine.  
Mitat: 3,3 x 0,9 cm  
X= 496 Y= 717 Z= 135

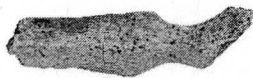

*Hautaa puhdistuksessa*

1720 Rautaesine, 1 kpl 4,90 g

Noin 5 cm pitkä päistä niitattu ja pyöristetty litteä rautaesineen katkelma, jonka leveämpään reiällä varustettuun keskiosaan on kiinnitetty halkaisijaltaan n. 1,6 cm:n suuruinen nivelellä liikkuva rengas. Mahdollisesti lukkolaitteesta. Löytö n:o 110. Alapuolella palaneita hiiltä ja luuta (1722 ja 1723).

X= 496,27 Y= 717,32 Z= 208

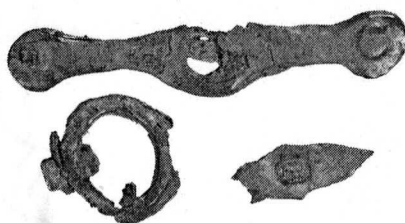
*Kerrostieto puuttuu*

1721 Hiilinäyte 44,50 g  
X= 496 Y= 717

1722 Hiilinäyte 9,10 g  
Löydön 1720 yhteydessä löytynyttä hiiltä.  
X= 496,27 Y= 717,32 Z= 208

1723 Palanutta luuta 29,60 g  
Löydön 1720 yhteydessä löytynyttä palanutta luuta.  
X= 496,27 Y= 717,32 Z= 208

1724 Luuta 1,10 g  
Polttohauta M:n yhteyteen luetteloituja palaneita luun kappaleita ja palamattomia hampaita.  
X= 496 Y= 717

1725 Palanutta luuta, 310 kpl 203,90 g  
Kallon luuta, joista tunnistettu otsaluun, takaraivon, ohimoluiden, yläleukaluiden, poskiluiden ja alaleukaluun kappaleita sekä hampaita.  
X= 496,1–496,6 Y= 717,1–717,7

1726 Palanutta luuta, 652 kpl 423,44 g  
Muut kuin kallon luut, joista tunnistettu nikamien, kylkiluiden, lapaluiden, olkaluiden, varttinäluiden, kyynärluiden, lantioluun ja reisiluiden sekä muita käden ja jalan luiden kappaleita.  
X= 496,1–496,6 Y= 717,1–717,7

1727 Palanutta luuta, 1442 kpl 230,70 g  
Määrittämättömät luufragmentit.  
X= 496,1–496,6 Y= 717,1–717,7

1728 Palanutta luuta 0,60 g  
Luufragmentteja, jotka eroteltu 61,4 g:n painoisesta hiilimäärästä vuonna 2015.  
X= 496 Y= 71