

KOSKEN TL. MUINAISJÄÄNNÖSINVENTOINTI 1989

Inventointikertomus

Turun Yliopiston arkeologian laitos

Timo Sepänmaa (fil.yo) ja Terhi Lehtonen (fil.yo)

## Sisällys

	sivu
Johdanto	3
Työn suoritus	3-4
Raportin laadinta	4-5
 liitteet:	 liite n:o
 Luettelo Kosken tl. esihistorial- lisista löydöistä	 I:1-3
Luettelo inventointikohteista	II:1-2
Kiinteät muinaisjäännökset (koh- teet 1-13)	III:1-15 (tarkastuslomakkeet)
Muut inventointikohteet (n:ot 14-28)	IV:1-8
Peruskarttaliitteet	V:1-8
Kosken tl. kiinteät muinaisjään- nökset - yleiskartta 1:200 000	VI
Kuvatekstit	VII:1-4
Valokuvat ja pinnakkaiskopioidut	VIII:1-8

---

Inventointilöydöt: TYA 527-538

Negatiivit: 17592-17736

## Johdanto

Kosken tl. muinaisjäännösinventoinnin 1989 suorittivat fil.yo:t Timo Sepänmaa ja Terhi Lehtonen Turun Yliopiston arkeologian laitokselta. Inventoinnin kustansi Kosken tl. kunta. Maastotyöt suoritettiin elokuussa -89 ja jälkityöt loppuvuodesta -89 ja alkuvuodesta -90. Inventointi liittyy osaltaan FM Terhi Nallinmaa-Luodon parhaillaan työn alla olevaan Kosken tl. historiasta kertovaan teokseen.

## Työn suoritus

Kosken tl. kunnassa on tehty muinaisjäännösten pikainventointi vuonna 1973 (Anna-Liisa Hirviluoto). Pikainventoinnissa luetteloitiin kuusi kiinteää muinaisjäännöstä, näistä neljä oli kivikautisia asuinpaikkoja, joista edelleen yksi oli jaettu kolmeen asuinpaikka-alueeseen (kohteet 3a-c). Lisäksi luetteloitiin yksi kohde mahdollisena linnavuorena sekä yksi perimätiedon mukaan uhrilähde. Tämä muinaisjäännösluettelo yhdessä museoviraston kivi- ja rautakauden lappuluetteloiden kanssa oli pohjana vuoden 1989 muinaisjäännösinventoinnille.

Vuoden -89 inventoinnissa tarkastettiin pikainventoinnissa luetteloituidut kohteet sekä paikannetut irtolöytöpaikat. Näiltä osin työtä osin hankaloitti se, että elokuussa -89 olivat vielä monet kohteet (useimmat sijaitsivat pelloilla) vielä kyntämättä ja osa näistä paikoista tarkastettiin yhtenä päivänä lokakuussa -89. Kohteiden tarkastukset suoritettiin pääosin kynnetyn pellon pintaa, ja jois-

sakin tapauksissa tien- tai hiekkakuopan leikkausta tai muuten rik-  
koutunutta maanpintaa tarkkailemalla mahdollisten kiinteää muinais-  
jäännöstä osoittavien merkkien havaitsemiseksi. Edelleen pyrittiin  
tarkastamaan mahdollisimman runsaasti kynnettyjä peltoja uusien  
muinaisjäännösten totemiseksi. Ajan puutteessa työ näiltä osin jou-  
duttiin rajoittamaan lähinnä Paimionjoesta n. 400 m:n säteellä  
oleville alueille, jotka Kosken tl. keskustasta alavirtaan sijoit-  
tuvat pääosin 80 m:n korkeuskäyrän alapuolisille alueille.

#### Raportin laadinta

Inventointikohteet on jaettu a) kiinteisiin muinaisjäännöksiin  
(kivikautiset asuinpaikat, uhrilähde, mahdollinen linnavuori /  
kivikautinen asuinpaikka, historiallisen ajan talon paikka ja kivi-  
röykkiö) sekä b) muihin kohteisiin (irtolöydöt, uudehko rajamerkki).  
Ensimmäisistä on laadittu tarkastuskertomukset uusille, vuonna  
-89 käyttöön otetuille esihistoriallisen kohteen tarkastuslomak-  
keille (liitteet III:1-15). Jälkimmäisistä on joko lyhyt, vapaamu-  
toinen selostus tai, inventoinnin yhteydessä tietoon saatujen irtol-  
löytöjen kohdalla, täytetty museoviraston irtolöytölomake. Inven-  
toijien löytämän kivikautisen irtolöydön (TYA 535 kivikirves) koh-  
dalla on täytetty tarkastuslomake.

Inventointikohteiden numeroinnissa on kohteiden 1-6 kohdalla nou-  
datettu v:n -73 pikainventoinnissa luetteloitujen kiinteiden mui-  
naisjäännösten numerointia. Näiden perään on luetteloitu v:n -89  
inventoinnissa löytyneet kiinteät muinaisjäännökset (n:ot 7-13).  
Muut inventointikohteet on luetteloitu numeroille 14-28 (liitteet  
IV:1-8).

Erillisille peruskarttaliitteille (V:1-8) on kohteet merkitty ja rajattu arviolta punakynällä. Mustavalkonegatiivit on talletettu Turun Yliopiston arkeologian laitokselle numeroille 17592-17702 ja värinegatiivit numeroille 17703-17736. Kuvatekstit ovat liitteissä VII:1-3. Kuvavedokset 1-15 ovat liitteissä VIII:1-4 ja pinnakkaisvedokset mv-negatiiveista liitteissä VIII:5-8.

Turussa 6.2.1990



Timo Sepänmaa, fil. yo.

Terhi Lehtonen, fil. yo

Koski tl.

## Esihistorialliset löydöt:

n:o	löydön laatu	löytöpaikka	inventointi- kohde:n:o
KM 2878	kivikirveen terä	Halikkola, Jolkki	15
KM 3219	tasataltan terä	Liiporla, Ylitalo	2
KM 9206:1	luinen nuolenkärki (?)	Kattelus, Ylijoki	5
KM 9206:2	liuskekärki	" "	5
KM 12173	kaksoistaltta	Tapala, Keskitalo	16
KM 17246:1	kivikirveen teelmä	Liiporla, Alitalo	3a, 3b, 3c
KM 17246:2	kiviaseen teelmä	" "	"
KM 17246:3	kivikirveen teelmä	" "	"
KM 17246:4	kivikirves	" "	"
KM 17246:5	kivikirves tai taltta	" "	"
KM 17246:6	kvartsi-iskoksia 3 kpl"	" "	"
TMM 7171	tuluskivi (ei taltta- lessa ?)	Liipola	17
TMM 7172	tasataltta	Liipola	17
TMM 7485	yksipuinen ruuhi	Liipolanjärvi	18
HM 765:5	kaksihaarainen kivi	Kirkonkylä	22

lisäksi kivikauden lappuluellelon mukaan Turun maakuntamuseon kokoelmissa on kolme kiviesinettä, joiden luettelointinumerot eivät kuitenkaan ole tiedossa (kohteet: 19-21).

Koski tl.

Inventointilöydöt (v.-89):

Turun Yliopiston arkeologian laitoksen kokoelmat (TYA) 527-538.

TYA n:o	löydön laatu	löytöpaikka	inventointi- kohde n:o
527:1	mahdollinen kvartsiesine	Liiporla, Yli-Liipola	2
527:2	kvartsi-iskoksia 10 kpl	" "	2
528:1	mahdollinen kvartsikaavin	Liiporla, Alitalo	3a
528:2	kvartsi-iskoksia 3 kpl	" "	3a
528:3	hiomien katkelma	" "	3c
528:4	mahdollinen kvartsiesine	" "	3c
528:5	kvartsi-iskoksia 7 kpl	" "	3c
528:6	rautakuonaa	" "	3b
529	kvartsi-iskoksia 13 kpl	Kattelus, Ylijoki	5
530:1	mahdollinen kvartsiesine	Jättälä, Hevonlinna	6
530:2	mahdollinen kvartsiesine	" "	6
530:3	kvartsi-iskoksia 14 kpl	" "	6
531:1	kivikirves tai -taltta	Liiporla, Välitalo	7
531:2	kvartsikaavin	" "	7
531:3	mahdollinen kvartsiesine	" "	7
531:4	kvartsi-iskoksia 3 kpl	" "	7
531:5	hiomakiven katkelma	" "	7
532	kvartsi-iskoksia 15 kpl	Tausela, Tausanmäki	8
533	kvartsi-iskoksia 9 kpl	Tausela, Tausa	9
534	kvartsi-iskoksia 5 kpl	Jättälä, Välitalo	10

TYA n:o	löydön laatu	löytöpaikka	inventointi- kohde n:o
535	kivikirves	Koivukylä, Laurinpelto	24
536:1	kvartsiesine	Myllykylä, Rantala	11
536:2	kvartsikaavin	" "	11
536:3	kvartsi-iskoksia 9 kpl	" "	11
536:4	kvartsiydin	" "	11
536:5	kvartsi-iskoksia	" "	11
537	palanutta savea 4 kpl	Tapala, Vanhakylä	12
538	rautakuonaa	Tuimala, "vanha mylly"	23

## käytetyt lyhenteet:

KM	Kansallismuseon esihistorialliset kokoelmat
TMM	Turun maakuntamuseon kokoelmat
HM	Hämeen museon kokoelmat
TYA	Turun Yliopiston arkeologian laitoksen kokoelmat



Koski tl., muinaisjäännösinventointi 1989

## Luettelo inventointikohteista:

n:o kohteen nimi	kohteen laatu	pääajoitus (tai arvio)
1 Siikarla	kivikautinen asp. (?)	kivikausi (?)
2 Yli-Liipola	kivikautinen asp.	kivikausi
3a-c Alitalo	kivikautisia asp:ja	kivikausi (+hist.irtol)
4 Kertunlähde	uhrilähde (?)	hist. aika (?)
5 Ylijoki	kivikautinen asp.	kivikausi
6 Hevonlinna	linnavuori (?), kivi- kautinen asp. (?)	rautak. (?), kivik.(?)
7 Liipolan Välitalo	kivikautinen asp.	kivikausi
8 Tausanmäki	kivikautinen asp.	kivikausi
9 Tausa	kivikautinen asp.	kivikausi
10 Jättälän Välitalo	kivikautinen asp. (?)	kivikausi
11 Rantala	kivikautinen asp.	kivikausi
12 Vanhakylä	talon paikka (?)	hist. aika
13 Aronmäki	kiviröykkiö	hist. aika (?)
14 Honkalanmäki	rajamerkki	hist. aika
15 Jolkki	irtolöytöpaikka	kivikausi
16 Keskitalo	irtolöytöpaikka	kivikausi
17 Liipola	irtolöytöpaikkoja	kivikausi ja rautaki?
18 Liipolanjärvi	ruuhien löytöpaikka	hist. aika
19 Tapala	irtolöytöpaikka	kivikausi
20 Liipola	irtolöytöpaikka	kivikausi
21 J. Seppälän talo	irtolöytöpaikka	kivikausi
22. Kirkonkylä	irtolöytöpaikka	kivikausi (?)

n:o	kohteen nimi	kohteen laatu	pääajoitus (tai arvio)
23	Vanha mylly	rautakuonan löytöp.	hist. aika
24	Laurinpelto	irtolöytöpaikka	kivikausi
25	Tuulensuu	irtolöytöpaikka	kivikausi
26	Tausela	irtolöytöpaikka	kivikausi
27	Länsitalo	irtolöytöpaikka (?)	kivikausi (?)
28	Liiporla	irtolöytöpaikka	hist. aika (?)

## ESIHISTORIALLISTEN KOHTEEN TARKASTUS

SPY 01 0801

## Paikkatiedot:

Kuntanumero 284 Tunnuslaji      Muinaisjäännöksen numero 1Kunta Koski tl.Alue Hongiston kyläKohteen nimi Siikarla

Rauhoitusluokka: 1 = Kokonaan I luokassa, 2 = Kokonaan II luokassa, 3 = Luokissa I ja II, 4 = Luokissa I, II ja III, 5 = Luokissa I ja III, 6 = Luokissa II ja III, 7 = Kokonaan luokassa III

2Peruskartta (nro, nimi, painovuosi) 2022 11 KOSKI T.L., 1982x = 6722 66 y = 2453 14 z = n.85 Ala     

## Hoitotiedot:

Kunto: 1 = Koskematon, 2 = Tutkittu osittain, 3 = Tutkittu kokonaan, 4 = Tuhoutunut osittain, 5 = Tuhoutunut kokonaan, 6 = Tutkittu ja tuhoutunut osittain, 7 = Tutkittu ja tuhoutunut kokonaan

4

Alkuperäisyys: 1 = Täysin alkuperäinen, 2 = Entisöity osittain, 3 = Entisöity kokonaan, 4 = Siirretty alkup. paikaltaan

Hoitotarve: 1 = Vaatii entistämistä, 2 = Vaatii kunnostamista tai korjausta, 3 = Vaatii puhdistamista tai esiin kaivamista, 4 = Vaatii tuki- tai suojarakenteita tms., 5 = Vaatii tutkimuksia tunoutumisen estämiseksi, 6 = Vaatii jatkuvaa hoitoa, 7 = Ei vaadi hoitotoimenpiteitä

7

Hoitotilanne: 1 = Peruskunnostettu, 2 = Tuettu rakentein, 3 = Pidetään puhtaana

Rajaustarkeus: 1 = Rajattu arvion pohjalta, 2 = Rajattu osittaisella koekaivauksella, 3 = Rajattu kokonaan epävarmasti koekaivauksin, 4 = Rajattu kokonaan luotettavin koekaivauksin, 5 = Näkyvät rakenteet

Vahvistustapa: 1 = Rajattu vain muinaisjäännösalue, 2 = Rajattu vain suoja-alue, 3 = Rajattu sekä muinaisjäännös- että suoja-alue

Haastomerkit: 1 = Kuparitaulu, 2 = Kertova taulu, 3 = Paalurajaus ilman taulua, 4 = Paalurajaus ja taulu, 5 = Aitaus ja taulu, 6 = Rakennus ympärillä ja taulu

Tyyppitiedot:

Muinaisjäännöstyyppi mahdollinen kivikautinen asuinpaikka

Lukumäärä (esim. röykkiöitä) \_\_\_\_\_

(Pää)ajoitus kivikausi (?)

Omistustiedot:

Kunta (3 nro:a) 284 Kylä (3 nro:a) 403 Tila (4 nro:a) 0007 Talo (4 nro:a) 0023  
(Kohde useamman kunnan, kylän jne. alueella - ks. huomautukset)

(Kortteli, tontti, palsta tms.) \_\_\_\_\_

Tilan ym. nimi Siikarla

Omistaja, vuokraaja Heikki Siikarla

Osoite Hongisto, 31500 Koski tl. Puhelin \_\_\_\_\_

Aiemmat tiedot (verifikaatit, tarkastukset, tutkimukset, mj-luettelot kirjallisuus) \_\_\_\_\_

A.-L. Hirviluodon pikainventointi 1973, n:o 1.

Aiemmat löydöt (museonumerot) \_\_\_\_\_

Tarkastusselostus

Liitteet: ~~peruskartta~~taote, muita liitteitä peruskarttaliite V:1

valokuvat neg. \_\_\_\_\_, diat n:o \_\_\_\_\_

Tarkastuslöydöt \_\_\_\_\_

Tarkastuksen aihe Kosken tl. muinaisjäännösinventointi 1989

Tarkastaja Terhi Lehtonen ja Timo Sepänmaa Tarkastuspäivä elok. -89

Ympäristö (rakennukset, tiet, vesistöt, sorakuopat ym.: karttaluonnos mikäli muutoksia peruskartasta), \_\_\_\_\_

Kontteen kuvaus (maastokuvasta, kartoista, kartasta jne., koekuoppa jne. Muutokset aikaisemmasta. Nykyinen kunto.) \_\_\_\_\_

Noin 60x40 m:n laajuinen peltojen ja maantien rajaama hiekkapohjainen metsäsaareke. Hirviluoto havainnut kulttuurimaata maantien leikkauksessa (pikainventointi 1973). Tämän inventoinnin yhteydessä ei kulttuurimaata tai löytöjä havaittu, vaikka maantien ja ojien leikkauksia tutkittiin. Koekuoppia ei tehty.

Maastokuvaus (maaston laatu: pelto, metsä, ranta tms. Muoto: mäki, rinne tms. Maaperä. Kasvillisuus.) \_\_\_\_\_

Maaperä hiekkaa. Maasto paikalla melko tasaista.

Puusto pääasiassa kuusikkoa. Alueella on vanhoja oja ja muita kaivantoja.

Alueen laajuuden arviointiperuste \_\_\_\_\_

Luokitusehdotus perusteluineen II, asuinpaikkaan viittaavia esine-  
löytöjä ei paikalla ole saatu

Ehdotus suoja-alueeksi perusteluineen \_\_\_\_\_

Havaintomahdollisuudet hyvät

Opas \_\_\_\_\_

Rauhoitustoimenpiteet maastossa (yhteys maanomistajaan, kiireelliset ilmoitukset jne.) \_\_\_\_\_

Aluetta koskevat maankäyttösuunnitelmat, kiireellisyys \_\_\_\_\_

Lähilöytöjä \_\_\_\_\_

Perimätieto (kertoja, ikä) \_\_\_\_\_

Selostus jätetty

Turussa 16.1.1990  
paikka päiväys

  
allekirjoitus

Huomautuksia, lisäyksiä \_\_\_\_\_

## ESIHISTORIALLISEN KOHTEEN TARKASTUS

289-01-0002

## Paikkatiedot:

Kuntanumero K 284 Tunnuslaji      Muinaisjäännöksen numero 2Kunta Koski tl.Alue Liiporlan kyläKohteen nimi Yli-Liipola

Rauhoitusluokka: 1 = Kokonaan I luokassa, 2 = Kokonaan II luokassa, 3 = Luokissa I ja II, 4 = Luokissa I, II ja III, 5 = Luokissa I ja III, 6 = Luokissa II ja III, 7 = Kokonaan luokassa III

2Peruskartta (nro, nimi, painovuosi) 2022 11 KOSKI T.L., 1982x = 6725 16 y = 2451 38 z<sub>1</sub> = n.80 Ala     

## Hoitotiedot:

Kunto: 1 = Koskematon, 2 = Tutkittu osittain, 3 = Tutkittu kokonaan, 4 = Tuhoutunut osittain, 5 = Tuhoutunut kokonaan, 6 = Tutkittu ja tuhoutunut osittain, 7 = Tutkittu ja tuhoutunut kokonaan

4

Alkuperäisyys: 1 = Täysin alkuperäinen, 2 = Entisöity osittain, 3 = Entisöity kokonaan, 4 = Siirretty alkup. paikaltaan

Hoitotarve: 1 = Vaatii entistämistä, 2 = Vaatii kunnostamista tai korjausta, 3 = Vaatii puhdistamista tai esiin kaivamista, 4 = Vaatii tuki- tai suojarakenteita tms., 5 = Vaatii tutkimuksia tuhoutumisen estämiseksi, 6 = Vaatii jatkuvaa hoitoa, 7 = Ei vaadi hoitotoimenpiteitä

7

Hoitotilanne: 1 = Peruskunnostettu, 2 = Tuettu rakentein, 3 = Pidetään puhtaana

Rajaustarkkuus: 1 = Rajattu arvion pohjalta, 2 = Rajattu osittaisella koekaivauksella, 3 = Rajattu kokonaan epävarmasti koekaivauksin, 4 = Rajattu kokonaan luotettavin koekaivauksin, 5 = Näkyvät rakenteet

Vahvistustapa: 1 = Rajattu vain muinaisjäännösalue, 2 = Rajattu vain suoja-alue, 3 = Rajattu sekä muinaisjäännös- että suoja-alue

Maastomerkitä: 1 = Kuparitaulu, 2 = Kertova taulu, 3 = Paalurajaus ilman taulua, 4 = Paalurajaus ja taulu, 5 = Aitaus ja taulu, 6 = Rakennus ympärillä ja taulu

Tyyppitiedot:

Muinaisjäännöstyyppi kivikautinen asuinpaikka

Lukumäärä (esim. röykkiöitä) \_\_\_\_\_

(Pää)ajoitus Suomusjärven kulttuuri

Omistustiedot:

Kunta (3 nro:a) 284 Kylä (3 nro:a) 409 Tila (4 nro:a) 0001 Talo (4 nro:a) 0083  
(Kohde useamman kunnan, kylän jne. alueella - ks. huomautukset)

(Kortteli, tontti, palsta tms. \_\_\_\_\_

Tilan ym. nimi Yli-Liipola

Omistaja, vuokraaja Alpo Yli-Liipola

Osoite Liipola, 31500 Koski tl.

Puhelin 921-841136

Aiemmat tiedot (verifikaatit, tarkastukset, tutkimukset, mj-luettelot kirjallisuus) \_\_\_\_\_

A.-L. Hirviluodon pikainventointi 1973, n:o 2.

Aiemmat löydöt (museonumerot) KM 3219 tasataltan teräkatkelma

Tarkastusselostus

Liitteet: peruskarttaote, muita liitteitä peruskarttaliite V:2

valokuvat neg. 1763I, diat n:o \_\_\_\_\_

Tarkastuslöydöt TYA 527:1-2 kvartsiesine, kvartsi-iskoksia

Tarkastuksen aihe Kosken tl. muinaisjäännösinventointi 1989

Tarkastaja Terhi Lehtonen ja Timo Sepänmaa Tarkastuspäivä elok. -89

Ympäristö (rakennukset, tiet, vesistöt, sorakuopat ym.: karttaluonnos mikäli muutoksia peruskartasta), \_\_\_\_\_



Kohteen kuvaus (huomiot kohteesta, aikaisemmin tutkittu osa, koekuoppa jne. Muutokset aikaisemmasta. Nykyinen kunto.) \_\_\_\_\_

Hiekkaperäinen peltoalue Yli-Liipolan talosta n. 100-350 m pohjois-  
luoteeseen, löytöjä n. 100 m:n levyiseltä kaistalta Yli-Liipolaan  
johtavan tien molemmin puolin. Tien länsipuolinen alue melko tasai-  
nen, tien itäpuolella maasto viettää loivasti itäkaakkoon kohti  
Paimionjokea. Tien länsilaidalla, Yli-Liipolan talosta n. 380 m  
pohjoisluoteeseen sijaitsevalle hiekkaperäiselle metsäsaarekkeelle  
tehtiin koekuoppia, mutta näistä ei havaittu muinaisjäännöksen  
viittaavia merkkejä.

Maastokuvaus (maaston laatu: pelto, metsä, ranta tms. Muoto: mäki,  
rinne tms. Maaperä. Kasvillisuus.) \_\_\_\_\_

Ks. edellinen kohta.

Alueen laajuuden arviointiperuste kvartseja ja palaneita kiviä n.  
250x100 m:n alalla.

Luokitusehdotus perusteluineen II

Ehdotus suoja-alueeksi perusteluineen \_\_\_\_\_

Havaintomahdollisuudet hyvät

Opas \_\_\_\_\_

Rauhoitusmenpiteet maastossa (yhteys maanomistajaan, kiireelliset  
ilmoitukset jne.) \_\_\_\_\_

Aluetta koskevat maankäyttösuunnitelmat, kiireellisyys \_\_\_\_\_

Lähilöytöjä Välitalon asuinpaikka (n:o 7) Yli-Liipolan asuinpaikan  
etelälaidasta n. 150 m itään, ilmeisesti yhtenäistä asuinpaikkaa.

N. 400 m itään - 1000 m koilliseen Alitalon kivikautisia asuin-  
Perimätieto (kertoja, ikä) \_\_\_\_\_ paikkoja.

Selostus jätetty

Turussa 16.1.1990

paikka

päiväys

allekirjoitus



Huomautuksia, lisäyksiä Alpo Yli-Liipolan hallussa on neljä Yli-  
Liipolan asuinpaikalta löytämänsä kiviesinettä (negat 17595-7), joita  
hän ei halua luovuttaa.

## ESIHISTORIALLISEN KOHTEEN TARKASTUS

Paikkatiedot:

284-01-0005

Kuntanumero K 284

Tunnuslaji \_\_\_\_\_

Muinaisjäännöksen numero 3 aKunta Koski tl.Alue Liiporlan kyläKohteen nimi Alitalo

Rauhoitusluokka: 1 = Kokonaan I luokassa, 2 = Kokonaan II luokassa, 3 = Luokissa I ja II, 4 = Luokissa I, II ja III, 5 = Luokissa I ja III, 6 = Luokissa II ja III, 7 = Kokonaan luokassa III

2Peruskartta (nro, nimi, painovuosi) 2022 11 KOSKI T.L., 1982x = 6725 00y = 2451 86z = 75

Ala \_\_\_\_\_

Hoitotiedot:

Kunto: 1 = Koskematon, 2 = Tutkittu osittain, 3 = Tutkittu kokonaan, 4 = Tuhoutunut osittain, 5 = Tuhoutunut kokonaan, 6 = Tutkittu ja tuhoutunut osittain, 7 = Tutkittu ja tuhoutunut kokonaan

4

Alkuperäisyys: 1 = Täysin alkuperäinen, 2 = Entisöity osittain, 3 = Entisöity kokonaan, 4 = Siirretty alkup. paikaltaan

Hoitotarve: 1 = Vaatii entistämistä, 2 = Vaatii kunnostamista tai korjausta, 3 = Vaatii puundistamista tai esiin kaivamista, 4 = Vaatii tuki- tai suojarakenteita tms., 5 = Vaatii tutkimuksia tuhoutumisen estämiseksi, 6 = Vaatii jatkuvaa hoitoa, 7 = Ei vaadi hoitotoimenpiteitä

7

Hoitotilanne: 1 = Peruskunnostettu, 2 = Tuettu rakentein, 3 = Pidetään puhtaana

Rajaustarkkuus: 1 = Rajattu arvion pohjalta, 2 = Rajattu osittaisella koekaivauksella, 3 = Rajattu kokonaan epävarmasti koekaivauksin, 4 = Rajattu kokonaan luotettavin koekaivauksin, 5 = Näkyvät rakenteet

Vahvistustapa: 1 = Rajattu vain muinaisjäännösalue, 2 = Rajattu vain suoja-alue, 3 = Rajattu sekä muinaisjäännös- että suoja-alue

Maaستمerkinntä: 1 = Kuparitaulu, 2 = Kertova taulu, 3 = Paalunrajaus ilman tautila, 4 = Paalunrajaus ja tautila, 5 = Aitaus ja tautila, 6 = Rakennus ympärillä ja tautila

Tyyppitiedot:

Muinaisjäännöstyyppi kivikautinen asuinpaikka

Lukumäärä (esim. röykkiöitä) \_\_\_\_\_

(Pää)ajoitus Suomusjärven kulttuuri

Omistustiedot:

Kunta (3 nro:a) 284 Kylä (3 nro:a) 409 Tila (4 nro:a) 0001 Talo (4 nro:a) 0094  
(Kohde useamman kunnan, kylän jne. alueella - ks. huomautukset)

(Kortteli, tontti, palsta tms.) \_\_\_\_\_

Tilan ym. nimi Alitalo

Omistaja, vuokraaja Juhani Liipola

Osoite Liipola, 31500 Koski tl.

Puhelin 921-841230

Aiemmat tiedot (verifikaatit, tarkastukset, tutkimukset, mj-luettelot, kirjallisuus) \_\_\_\_\_

A.-L. Hirviluodon pikainventointi 1973, n:o 3 a.

Pirjo Lahtiperän tarkastuskertomus 30.5.1967 (TYA)

Aiemmat löydöt (museonumerot) KM 17246:1-6 (asuinpaikoilta 3a, 3b ja 3c)

Tarkastusselostus

Liitteet: peruskarttaote, muita liitteitä peruskarttaliite V:2

valokuvat neg. 17592-4, 17602-5, diat n:o \_\_\_\_\_

Tarkastuslöydöt TYA 528:1-2 kvartsikaavin ja -iskoksia \_\_\_\_\_

Tarkastuksen aihe Kosken tl. muinaisjäännösinventointi 1989

Tarkastaja Terhi Lehtonen ja Timo Sepänmaa Tarkastuspäivä: elokuu -89

Ympäristö (rakennukset, tiet, vesistöt, sorakuopat ym.: karttaluonnos mikäli muutoksia peruskartasta), \_\_\_\_\_

Kohteen kuvaus (huomiot kohteesta, aikaisemmin tutkittu osa, kekkupa  
jne. Muutokset aikaisemmasta. Nykyinen kunto.) \_\_\_\_\_

Saviperäistä, jyrkäkösti koilliseen, kohti Paimionjokea viettävää  
peltoa Alitalon päärakennuksesta n. 250-300 m koilliseen.

Inventointilöydöt poimittu kynnetyn pellon pinnasta n. 20x40 m:n  
alalta.

Maastokuvaus (maaston laatu: pelto, metsä, ranta tms. Muoto: mäki,  
rinne tms. Maaperä. Kasvillisuus.) \_\_\_\_\_

Ks. edellinen kohta.

Alueen laajuuden arviointiperuste \_\_\_\_\_

Luokitusehdotus perusteluineen II

Ehdotus suoja-alueeksi perusteluineen \_\_\_\_\_

Havaintomahdollisuudet hyvät

Opas \_\_\_\_\_

Rauhoitustoimenpiteet maastossa (yhteys maanomistajaan, kiireelliset  
ilmoitukset jne.) \_\_\_\_\_

Aluetta koskevat maankäyttösuunnitelmat, kiireellisyys \_\_\_\_\_

Lähilöytöjä Alitalon asuinpaikat 3b ja 3c n. 200-400 m eteläkaakkoon -  
kaakkoon, Välitalon asuinpaikka (n:o 7) n. 300 m länteen.

Yli-Liipolan asuinpaikka (n:o 2) n. 500 m länteen.

Perimätieto (kertoja, ikä) \_\_\_\_\_

Selostus jätetty

Turussa 16.1.1990

paikka

päiväys

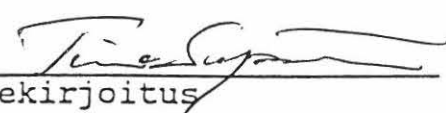
allekirjoitus 

Huomautuksia, lisäksi Juhani Liipolan hallussa on 20 kpl parin vuosi-  
kymmenen aikana pelloiltaan (asuinpaikat 3a-c) löytämänsä kiviesinettä  
sekä joukko kvartsi-iskoksia, joista ainakin kolme on kaapimia (negat  
17638-83, 17716-27, kuvat 5-10). Liipola ei toistaiseksi halua luovuttaa  
esineitä.

Liipola ilmoitti inventoijille ko. asuinpaikalla olevasta kivisestä pai-  
kasta, jota hän epäili kivikautisen lieden jäännökseksi. Liipola osasi  
näyttää paikan n. 20 m:n tarkkuudella, mutta pellon pinnalla ei ollut  
erityisen runsaasti kiviä näkyvissä. Metallisauvalla tunnustellen löytyi  
kuitenkin muutaman neliömetrin kokoinen "kiveys" n. 40 cm:n syvyydestä.  
Kiveyksen kohdalle tehdystä koekuopasta paljastui suurehkoja, toisiinsa  
kiinni ladottuja, lohkottuja kiviä, mutta ei nokea. Allekirjoittaneen  
tulkinnan mukaan kyseessä ei ole kivikautinen liesi, vaan historiallisen  
ajan rakennuksen kivijalan jäännökset.

x= 6725 10, y= 2451 76, z= 75. Negat 17604-5.

## ESIHISTORIALLISEN KOHTEEN TARKASTUS

Paikkatiedot:

ZP4-01-0005

Kuntanumero K 284 Tunnuslaji            Muinaisjäännöksen numero 3bKunta Koski tl.Alue Liiporlan kyläKohteen nimi Alitalo

Rauhoitusluokka: 1 = Kokonaan I luokassa, 2 = Kokonaan II luokassa, 3 = Luokissa I ja II, 4 = Luokissa I, II ja III, 5 = Luokissa I ja III, 6 = Luokissa II ja III, 7 = Kokonaan luokassa III

2Peruskartta (nro, nimi, painovuosi) 2022 11 KOSKI T.L., 1982x = 6724 70 y = 2451 90 z = 80 Ala           

Hoitotiedot:

Kunto: 1 = Koskematon, 2 = Tutkittu osittain, 3 = Tutkittu kokonaan, 4 = Tuhoutunut osittain, 5 = Tuhoutunut kokonaan, 6 = Tutkittu ja tuhoutunut osittain, 7 = Tutkittu ja tuhoutunut kokonaan

4

Alkuperäisyys: 1 = Täysin alkuperäinen, 2 = Entisöity osittain, 3 = Entisöity kokonaan, 4 = Siirretty alkup. paikaltaan

Hoitotarve: 1 = Vaatii entistämistä, 2 = Vaatii kunnostamista tai korjausta, 3 = Vaatii puundistämistä tai esiin kaivamista, 4 = Vaatii tuki- tai suojarakenteita tms., 5 = Vaatii tutkimuksia tuhoutumisen estämiseksi, 6 = Vaatii jatkuvaa hoitoa, 7 = Ei vaadi hoitotoimenpiteitä

7

Hoitotilanne: 1 = Peruskunnostettu, 2 = Tuettu rakentein, 3 = Pidetään puhtaana

Rajaustarkkuus: 1 = Rajattu arvion pohjalta, 2 = Rajattu osittaisella koekaivauksella, 3 = Rajattu kokonaan epävarmasti koekaivauksin, 4 = Rajattu kokonaan luotettavin koekaivauksin, 5 = Näkyvät rakenteet

Vahvistustapa: 1 = Rajattu vain muinaisjäännösalue, 2 = Rajattu vain suoja-alue, 3 = Rajattu sekä muinaisjäännös- että suoja-alue

Maastomerkitä: 1 = Kuparitaulu, 2 = Kerteva taulu, 3 = Paalurajaus ilman tautila, 4 = Paalurajaus ja tautila, 5 = Aitaus ja tautila, 6 = Rakennus ympärillä ja tautila

Tyyppitiedot:

Muinaisjäännöstyyppi kivikautinen asuinpaikka

Lukumäärä (esim. röykkiöitä) \_\_\_\_\_

(Pää)ajoitus Suomusjärven kulttuuri

Omistustiedot:

Kunta (3 nro:a) 284 Kylä (3 nro:a) 409 Tila (4 nro:a) 0001 Talo (4 nro:a) 0094  
(Kohde useamman kunnan, kylän jne. alueella - ks. huomautukset)

(Kortteli, tontti, palsta tms.) \_\_\_\_\_

Tilan ym. nimi Alitalo

Omistaja, vuokraaja Juhani Liipola

Osoite Liipola, 31500 Koski tl. Puhelin 921-841230

Aiemmat tiedot (verifikaatit, tarkastukset, tutkimukset, mj-luettelot, kirjallisuus) \_\_\_\_\_

A.-L. Hirviluodon pikainventointi 1973, n:o 3b.

Pirjo Lahtiperän tarkastuskertomus 30.5.1967 (TYA).

Aiemmat löydöt (museonumerot) KM 17246:1-6 (asuinpaikoilta 3a, 3b ja 3c)

Tarkastusselostus

Liitteet: peruskarttaote, muita liitteitä peruskarttaliite V:2

valokuvat neg. \_\_\_\_\_, diat n:o \_\_\_\_\_

Tarkastuslöydöt TYA 528:6 rauta, kuonaa

Tarkastuksen aihe Kosken tl. muinaisjäännösinventointi 1989

Tarkastaja Terhi Lehtonen ja Timo Sepänmaa Tarkastuspäivä elokuu, -89

Ympäristö (rakennukset, tiet, vesistöt, sorakuopat ym.: karttaluonnos mikäli muutoksia peruskartasta), \_\_\_\_\_



Kohteen kuvaus (huomiot kohteesta, aikaisemmin tutkittu osa, koekuoppa jne. Muutokset aikaisemmasta. Nykyinen kunto.) \_\_\_\_\_

Hiekkaperäistä peltoa ladon ympärillä. Maassa paikoin runsaasti

hiiltä ja nokea, joka vaikuttaa kuitenkin uudehkolta. Inventointilöy-

tönä rautakuonaa. Merkkejä kivikautisesta asuinpaikasta ei inventoinnin

yhteydessä havaittu aivan ladon ympäristöstä, lähimmät kvartsit

ladosta n. 140 m itään (liittyvät asuinpaikkaan 3c).

Maastokuvaus (maaston laatu: pelto, metsä, ranta tms. Muoto: mäki, rinne tms. Maaperä. Kasvillisuus.) \_\_\_\_\_

Loivasti kumpuilevaa hiekkaperäistä peltoa.

Alueen laajuuden arviointiperusta \_\_\_\_\_

Luokitusehdotus perusteluineen II \_\_\_\_\_

Ehdotus suojaluokaksi perusteluineen \_\_\_\_\_

Havaintomahdollisuudet hyvät \_\_\_\_\_

Opas \_\_\_\_\_

Rauhoitustoimenpiteet maastossa (yhteys maanomistajaan, kiireelliset ilmoitukset jne.) \_\_\_\_\_

Aluetta koskevat maankäyttösuunnitelmat, kiireellisyys \_\_\_\_\_

Lähilöytöjä Alitalon asuinpaikka 3a n. 300 m pohjoiseen ja 3c n.140-250 m itään.

Perimätieto (kertoja, ikä) \_\_\_\_\_

Selostus jätetty

Turussa 16.1.1990  
paikka päiväys

  
allekirjoitus

Huomautuksia, lisäyksiä \_\_\_\_\_

## ESIHISTORIALLISEN KOHTEEN TARKASTUS

Paikkatiedot:

284-01-0005

Kuntanumero K 284 Tunnuslaji      Muinaisjäännöksen numero 3cKunta Koski tl.Alue Liiporlan kyläKohteen nimi Alitalo

Rauhoitusluokka: 1 = Kokonaan I luokassa, 2 = Kokonaan II luokassa, 3 = Luokissa I ja II, 4 = Luokissa I, II ja III, 5 = Luokissa I ja III, 6 = Luokissa II ja III, 7 = Kokonaan luokassa III

2Peruskartta (nro, nimi, painovuosi) 2022 11 KOSKI T.L., 1982x = 6724 66 y = 2452 15 z. = 72,5-77,5 Ala     

Hoitotiedot:

Kunto: 1 = Koskematon, 2 = Tutkittu osittain, 3 = Tutkittu kokonaan, 4 = Tuhoutunut osittain, 5 = Tuhoutunut kokonaan, 6 = Tutkittu ja tuhoutunut osittain, 7 = Tutkittu ja tuhoutunut kokonaan

2

Alkuperäisyys: 1 = Täysin alkuperäinen, 2 = Entisöity osittain, 3 = Entisöity kokonaan, 4 = Siirretty alkup. paikaltaan

Hoitotarve: 1 = Vaatii entistämistä, 2 = Vaatii kunnostamista tai korjausta, 3 = Vaatii uudistamista tai esiin kaivamista, 4 = Vaatii tuki- tai suojarakenteita tms., 5 = Vaatii tutkimuksia tuhoutumisen estämiseksi, 6 = Vaatii jatkuvaa hoitoa, 7 = Ei vaadi hoitotoimenpiteitä

7

Hoitotilanne: 1 = Peruskunnostettu, 2 = Tuettu rakentein, 3 = Pidetään puhtaana

Rajaustarkkuus: 1 = Rajattu arvion pohjalta, 2 = Rajattu osittaisella koekaivauksella, 3 = Rajattu kokonaan epävarmasti koekaivauksin, 4 = Rajattu kokonaan luotettavin koekaivauksin, 5 = Näkyvät rakenteet

Vahvistustapa: 1 = Rajattu vain muinaisjäännösalue, 2 = Rajattu vain suoja-alue, 3 = Rajattu sekä muinaisjäännös- että suoja-alue

Maastomerkit: 1 = Kuparitaulu, 2 = Kertova taulu, 3 = Paalurajaus ilman taulua, 4 = Paalurajaus ja taulu, 5 = Aitaus ja taulu, 6 = Rakennus ympäriellä ja taulu

Tyyppitiedot:

Muinaisjäännöstyyppi kivikautinen asuinpaikka

Lukumäärä (esim. röykkiöitä) \_\_\_\_\_

(Pää)ajoitus Suomusjärven kulttuuri

Omistustiedot:

Kunta (3 nro:a) 284 Kylä (3 nro:a) 409 Tila (4 nro:a) 0001 Talo (4 nro:a) 0094  
(Kohde useamman kunnan, kylän jne. alueella - ks. huomautukset)

(Kortteli, tontti, palsta tms. \_\_\_\_\_

Tilan ym. nimi Alitalo

Omistaja, vuokraaja Juhani Liipola

Osoite Liipola, 31500 Koski tl. Puhelin 921-841230

Aiemmat tiedot (verifikaatit, tarkastukset, tutkimukset, mj-luettelot kirjallisuus) \_\_\_\_\_

A.-L. Hirviluodon pikainvenotinti 1973, n:o 3c.

Pirjo Lahtiperän tarkastuskertomus 30.5.1967 (TYA).

Aiemmat löydöt (museonumerot) KM 17246:1-6 (asuinpaikoilta 3a, 3b ja 3c)  
kiviesineitä, kvartsia

Tarkastusselostus

Liitteet: peruskarttaote, muita liitteitä peruskarttaliite V:2

valokuvat neg. \_\_\_\_\_, diat n:o \_\_\_\_\_

Tarkastuslöydöt TYA 528:3-5 hioin, kvartsiesine ja -iskoksia

Tarkastuksen aihe Kosken tl. muinaisjäännösinventointi 1989

Tarkastaja Terhi Lehtonen ja Timo Sepänmaa Tarkastuspäivä elok. -89

Ympäristö (rakennukset, tiet, vesistöt, sorakuopat ym.: karttaluonnos mikäli muutoksia peruskartasta), \_\_\_\_\_

Kohteen kuvaus (huomiot kohteesta, aikaisemmin tutkittu osa, koeokuva jne. Muutokset aikaisemmasta. Nykyinen kunto.) \_\_\_\_\_

Hiekka- ja osin silttiperäinen loivahkosti itään, kohti Paimionjokea viettävä pelto. Kvartssia ja palaneita kiviä pohjois-etelä -suunnassa n. 200 m:n ja länsi-itä -suunnassa n. 100 m:n laajuiselta alalta, korkeuskäyrien 72,5 ja 77,5 m mpy väliltä.

Inventointilöydöt poimittu kynnetyn pellon pinnasta.

Maastokuvaus (maaston laatu: pelto, metsä, ranta tms. Muoto: mäki, rinne tms. Maaperä. Kasvillisuus.) \_\_\_\_\_

Ks. edellinen kohta.

Alueen laajuuden arviointiperuste asuinpaikkaan viittaavia löytöjä \_\_\_\_\_

n. 100x200 m:n alalta

Luokitusehdotus perusteluineen II \_\_\_\_\_

Ehdotus suoja-alueeksi perusteluineen \_\_\_\_\_

Havaintomahdollisuudet hyvät \_\_\_\_\_

Opas \_\_\_\_\_

Rauhoitustoimenpiteet maastossa (yhteys maanomistajaan, kiireelliset ilmoitukset jne.) \_\_\_\_\_

Aluetta koskevat maankäyttösuunnitelmat, kiireellisyys \_\_\_\_\_

Lähilöytöjä Alitalon asuinpaikat 3a n. 300 m luoteeseen ja 3b n. 150 m länteen.

Perimätieto (kertoja, ikä) \_\_\_\_\_

Selostus jätetty

Turussa 16.1.1990

paikka

päiväys

allekirjoitus



Huomautuksia, lisäyksiä \_\_\_\_\_

## ESIHISTORIALLISEN KOHTEEN TARKASTUS

Paikkatiedot:

284-01-0004

Kuntanumero K 284Tunnuslaji     Muinaisjäännöksen numero 4Kunta Koski tl.Alue Katteluksen kyläKohteen nimi Kertunlähde

Rauhoitusluokka: 1 = Kokonaan I luokassa, 2 = Kokonaan II luokassa, 3 = Luokissa I ja II, 4 = Luokissa I, II ja III, 5 = Luokissa I ja III, 6 = Luokissa II ja III, 7 = Kokonaan luokassa III

1Peruskartta (nro, nimi, painovuosi) 2022 08 KOIVUKYLÄ, 1983x = 6724 90y = 2449 52z, = 80Ala     

Hoitotiedot:

Kunto: 1 = Koskematon, 2 = Tutkittu osittain, 3 = Tutkittu kokonaan, 4 = Tuhoutunut osittain, 5 = Tuhoutunut kokonaan, 6 = Tutkittu ja tuhoutunut osittain, 7 = Tutkittu ja tuhoutunut kokonaan

4

Alkuperäisyys: 1 = Täysin alkuperäinen, 2 = Entisoity osittain, 3 = Entisoity kokonaan, 4 = Siirretty alkup. paikaltaan

Hoitotarve: 1 = Vaatii entistämistä, 2 = Vaatii kunnostamista tai korjausta, 3 = Vaatii puhdistamista tai esiin kaivamista, 4 = Vaatii tuki- tai suojarakenteita tms., 5 = Vaatii tutkimuksia tunoutumisen estämiseksi, 6 = Vaatii jatkuvaa hoitoa, 7 = Ei vaadi hoitotoimenpiteitä

Hoitotilanne: 1 = Peruskunnostettu, 2 = Tuettu rakentein, 3 = Pidetään puhtaana

Rajaustarkkuus: 1 = Rajattu arvion pohjalta, 2 = Rajattu osittaisella koekaivauksella, 3 = Rajattu kokonaan epävarmasti koekaivauksin, 4 = Rajattu kokonaan luotettavin koekaivauksin, 5 = Näkyvät rakenteet

Vahvistustapa: 1 = Rajattu vain muinaisjäännösalue, 2 = Rajattu vain suoja-alue, 3 = Rajattu sekä muinaisjäännös- että suoja-alue

Maastomerkinä: 1 = Kuparitaulu, 2 = Kertova taulu, 3 = Paalurajaus ilman taulua, 4 = Paalurajaus ja taulu, 5 = Aitaus ja taulu, 6 = Rakennus ymparillä ja taulu

Tyyppitiedot:

Muinaisjäännöstyyppi uhrilähde

Lukumäärä (esim. röykkiöitä) \_\_\_\_\_

(Pää)ajoitus historiallinen aika (?)

Omistustiedot:

Kunta (3 nro:a) 284 Kylä (3 nro:a) 406 Tila (4 nro:a) 0001 Talo (4 nro:a) 0034  
(Kohde useamman kunnan, kylän jne. alueella - ks. huomautukset)

(Kortteli, tontti, palsta tms. \_\_\_\_\_

Tilan ym. nimi Rauharanta

Omistaja, vuokraaja Pauli Katteluksen perikunta

Osoite \_\_\_\_\_

Puhelin \_\_\_\_\_

Aiemmat tiedot (verifikaatit, tarkastukset, tutkimukset, mj-luettelot kirjallisuus) \_\_\_\_\_

A.-L. Hirviluodon pikainventointi 1973, n:o 4

Aiemmat löydöt (museonumerot) \_\_\_\_\_

Tarkastusselostus

Liitteet: peruskarttaote, muita liitteitä peruskarttaliite V:3

valokuvat neg. 17609-10, 17706-7, diat n:o \_\_\_\_\_

Tarkastuslöydöt \_\_\_\_\_

Tarkastuksen aihe Kosken tl. muinaisjäännösinventointi 1989

Tarkastaja Terhi Lehtonen ja Timo Sepänmaa Tarkastuspäivä elok. -89

Ympäristö (rakennukset, tiet, vesistöt, sorakuopat ym.: karttaluonnos mikäli muutoksia peruskartasta), \_\_\_\_\_



Kohteen kuvaus (huomiot kohteesta, aikaisemmin tutkittu osa, keekuopa jne. Muutokset aikaisemmasta. Nykyinen kunto.) \_\_\_\_\_

Metsän laidassa, pellon eteläpuolella sijaitseva luonnonlähde, joka on ympäröity sementtiaiitauksella. Perimätiedon mukaan uhrilähde.

Maastokuvaus (maaston laatu: pelto, metsä, ranta tms. Muoto: mäki, rinne tms. Maaperä. Kasvillisuus.) \_\_\_\_\_

Ympäröivä metsä kuusivaltaista. Lähteen pohjoispuolella tasaista peltoa, eteläpuolella kivikkoinen mäki. Lähteen ympäristö kosteikkoa.

Alueen laajuuden arviointiperuste \_\_\_\_\_

Luokitusehdotus perusteluineen I \_\_\_\_\_

Ehdotus suoja-alueeksi perusteluineen \_\_\_\_\_

Havaintomahdollisuudet hyvät \_\_\_\_\_

Opas \_\_\_\_\_

Rauhoitustoimenpiteet maastossa (yhteys maanomistajaan, kiireelliset ilmoitukset jne.) \_\_\_\_\_

Aluetta koskevat maankäyttösuunnitelmat, kiireellisyys \_\_\_\_\_

\_\_\_\_\_

\_\_\_\_\_

Lähilöytöjä \_\_\_\_\_

\_\_\_\_\_

\_\_\_\_\_

Perimätieto (kertoja, ikä) Perimätiedon mukaan uhrilähde \_\_\_\_\_

\_\_\_\_\_

\_\_\_\_\_

\_\_\_\_\_

\_\_\_\_\_

Selostus jätetty

Turussa 17.1.1990

paikka

päiväys

allekirjoitus



Huomautuksia, lisäyksiä \_\_\_\_\_

\_\_\_\_\_

\_\_\_\_\_

\_\_\_\_\_

\_\_\_\_\_

\_\_\_\_\_

\_\_\_\_\_

\_\_\_\_\_

\_\_\_\_\_

\_\_\_\_\_

\_\_\_\_\_

\_\_\_\_\_

\_\_\_\_\_

\_\_\_\_\_

\_\_\_\_\_

## ESIHISTORIALLISEN KOHTEEN TARKASTUS

Paikkatiedot:

Kuntanumero K 284 Tunnuslaji            Muinaisjäännöksen numero 5Kunta Koski tl.Alue Katteluksen kyläKohteen nimi Ylijoki

Rauhoitusluokka: 1 = Kokonaan I luokassa, 2 = Kokonaan II luokassa, 3 = Luokissa I ja II, 4 = Luokissa I, II ja III, 5 = Luokissa I ja III, 6 = Luokissa II ja III, 7 = Kokonaan luokassa III

2Peruskartta (nro, nimi, painovuosi) 2022 08 KOIVUKYLÄ, 1983x = 6724 90 y = 2449 00 z = 77,5 Ala           

Hoitotiedot:

Kunto: 1 = Koskematon, 2 = Tutkittu osittain, 3 = Tutkittu kokonaan, 4 = Tuhoutunut osittain, 5 = Tuhoutunut kokonaan, 6 = Tutkittu ja tuhoutunut osittain, 7 = Tutkittu ja tuhoutunut kokonaan

4

Alkuperäisyys: 1 = Täysin alkuperäinen, 2 = Entisöity osittain, 3 = Entisöity kokonaan, 4 = Siirretty alkup. paikaltaan

Hoitotarve: 1 = Vaatii entistämistä, 2 = Vaatii kunnostamista tai korjausta, 3 = Vaatii puhdistamista tai esiin kaivamista, 4 = Vaatii ruki- tai suojarakenteita tms., 5 = Vaatii tutkimuksia tunoutumisen estämiseksi, 6 = Vaatii jatkuvaa hoitoa, 7 = Ei vaadi hoitotoimenpiteitä

7

Hoitotilanne: 1 = Peruskunnostettu, 2 = Tuettu rakentein, 3 = Pidetään puhtaana

Rajaustarkeus: 1 = Rajattu arvion pohjalta, 2 = Rajattu osittaisella koekaivauksella, 3 = Rajattu kokonaan epävarmasti koekaivauksin, 4 = Rajattu kokonaan luotettavin koekaivauksin, 5 = Näkyvät rakenteet

Vahvistustapa: 1 = Rajattu vain muinaisjäännösalue, 2 = Rajattu vain suoja-alue, 3 = Rajattu sekä muinaisjäännös- että suoja-alue

Maastomerkitä: 1 = Kuparitaulu, 2 = Kertova taulu, 3 = Paalurajaus ilman taulua, 4 = Paalurajaus ja taulu, 5 = Aitaus ja taulu, 6 = Rakennus ympärillä ja taulu

Tyyppitiedot:

Muinaisjäännöstyyppi kivikautinen asuinpaikka

Lukumäärä (esim. röykkiöitä) \_\_\_\_\_

(Pää)ajoitus Suomusjärven kulttuuri (?)

Omistustiedot:

Kunta (3 nro:a) 284 Kylä (3 nro:a) 406 Tila (4 nro:a) 0001 Talo (4 nro:a) 0019  
(Kohde useamman kunnan, kylän jne. alueella - ks. huomautukset)

(Kortteli, tontti, palsta tms.) \_\_\_\_\_

Tilan ym. nimi Ylijoki

Omistaja, vuokraaja Paavo Kärppä

Osoite Koivukylä, 31500 Koski tl.

Puhelin \_\_\_\_\_

Aiemmat tiedot (verifikaatit, tarkastukset, tutkimukset, mj-luettelot kirjallisuus) \_\_\_\_\_

A.-L. Hirviluodon pikainventointi 1973, n:o 5

Aiemmat löydöt (museonumerot) KM 9206:1-2 luinen nuolenkärki (?) ja  
liuskeinen keihäänkärki

Tarkastusselostus

Liitteet: peruskarttaote, muita liitteitä peruskarttaliite V:3

valokuvat neg. \_\_\_\_\_, diat n:o \_\_\_\_\_

Tarkastuslöydöt TYA 529 kvartsi-iskoksia

Tarkastuksen aihe Kosken tl. muinaisjäännösinventointi 1989

Tarkastaja Terhi Lehtonen ja Timo Sepänmaa Tarkastuspäivä \_\_\_\_\_

Ympäristö (rakennukset, tiet, vesistöt, sorakuopat ym.: karttaluonnos mikäli muutoksia peruskartasta), \_\_\_\_\_

Kohteen kuvaus (huomiot kohteesta, aikaisemmin tutkittu osa, koekuoppa jne. Muutokset aikaisemmasta. Nykyinen kunto.) \_\_\_\_\_

Ylijoen talosta n. 300 m eteläkaakkoon, pellon keskellä sijaitseva  
hiekkainen kumpare, ala n. 60x30 m. Hiekkakumpareen alueella kvart-  
seja, mutta ei enää tämän ulkopuolella, saviperäisellä pellolla.

Inventointilöydöt poimittu kynnetyn pellon pinnasta.

Maastokuvaus (maaston laatu: pelto, metsä, ranta tms. Muoto: mäki, rinne tms. Maaperä. Kasvillisuus.) \_\_\_\_\_

Asuinpaikan kohdalla maaperä hiekkaa, ympärillä silttiä ja savea.

Maasto viettää loivasti pohjoisluoteeseen, kohti n. 150 m:n päässä  
olevaa puroa.

Alueen laajuuden arviointiperuste kvartseja n. 30x60 m:n alalta

Luokitusehdotus perusteluineen II

Ehdotus suoja-alueeksi perusteluineen \_\_\_\_\_

Havaintomahdollisuudet hyvät

Opas \_\_\_\_\_

Rauhoitustoimenpiteet maastossa (yhteys maanomistajaan, kiireelliset ilmoitukset jne.) \_\_\_\_\_

Aluetta koskevat maankäyttösuunnitelmat, kiireellisyys \_\_\_\_\_

Lähilöytöjä \_\_\_\_\_

Perimätieto (kertoja, ikä) \_\_\_\_\_

Selostus jätetty

Turussa 17.1.1990

paikka

päiväys

allekirjoitus

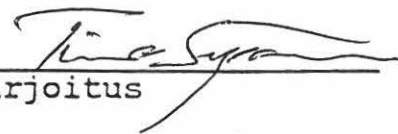

Huomautuksia, lisäyksiä \_\_\_\_\_

## ESIHISTORIALLISEN KOHTEEN TARKASTUS

Paikkatiedot:

Kuntanumero K 284 Tunnuslaji 284-01-0006 Muinaisjäännöksen numero 6Kunta Koski tl.Alue Jättälän kyläKohteen nimi Hevonlinna

Rauhoitusluokka: 1 = Kokonaan I luokassa, 2 = Kokonaan II luokassa, 3 = Luokissa I ja II, 4 = Luokissa I, II ja III, 5 = Luokissa I ja III, 6 = Luokissa II ja III, 7 = Kokonaan luokassa III

1Peruskartta (nro, nimi, painovuosi) 2022 09 RAHKIO, 1983x = 6732 46 y = 2447 30 z. = 120-125 Ala \_\_\_\_\_

Hoitotiedot:

Kunto: 1 = Koskematon, 2 = Tutkittu osittain, 3 = Tutkittu kokonaan, 4 = Tuhoutunut osittain, 5 = Tuhoutunut kokonaan, 6 = Tutkittu ja tuhoutunut osittain, 7 = Tutkittu ja tuhoutunut kokonaan

4

Alkuperäisyys: 1 = Täysin alkuperäinen, 2 = Entisöity osittain, 3 = Entisöity kokonaan, 4 = Siirretty alkup. paikaltaan

Hoitotarve: 1 = Vaatii entistämistä, 2 = Vaatii kunnostamista tai korjausta, 3 = Vaatii sundistamista tai esiin kaivamista, 4 = Vaatii tuki- tai suojarakenteita tms., 5 = Vaatii tutkimuksia tunoutumisen estämiseksi, 6 = Vaatii jatkuvaa hoitoa, 7 = Ei vaadi hoitotoimenpiteitä

Hoitotilanne: 1 = Peruskunnostettu, 2 = Tuettu rakentein, 3 = Pidetään puhtaana

Rajaustarkkuus: 1 = Rajattu arvion pohjalta, 2 = Rajattu osittaisella koekaivauksella, 3 = Rajattu kokonaan epävarmasti koekaivauksin, 4 = Rajattu kokonaan luotettavin koekaivauksin, 5 = Näkyvät rakenteet

Vahvistustapa: 1 = Rajattu vain muinaisjäännösalue, 2 = Rajattu vain suoja-alue, 3 = Rajattu sekä muinaisjäännös- että suoja-alue

Maastomerkit: 1 = Kuparitaulu, 2 = Kertova taulu, 3 = Paaturajaus ilman taulua, 4 = Paaturajaus ja taulu, 5 = Aitaus ja taulu, 6 = Rakennus ympärillä ja taulu

Tyyppitiedot:

Muinaisjäännöstyyppi mahdollinen linnavuori, (kivikautinen(?) asuinpaikka)

Lukumäärä (esim. rökkiöitä) \_\_\_\_\_

(Pää)ajoitus rautakausi (?), kivikausi (?)

Omistustiedot:

Kunta (3 nro:a) 284 Kylä (3 nro:a) 405 Tila (4 nro:a) 0002 Talo (4 nro:a) 0021 (ja 0022)  
(Kohde useamman kunnan, kylän jne. alueella - ks. huomautukset)

(Kortteli, tontti, palsta tms.) \_\_\_\_\_

Tilan ym. nimi Jokimaa

Omistaja, vuokraaja Uusitalo, Inkeri

Osoite \_\_\_\_\_ Puhelin \_\_\_\_\_

Aiemmat tiedot (verifikaatit, tarkastukset, tutkimukset, mj-luettelot, kirjallisuus) \_\_\_\_\_

A.-L. Hirviluodon pikainventointi 1973, n:o 6

Aiemmat löydöt (museonumerot) \_\_\_\_\_

Tarkastusselostus

Liitteet: peruskarttaote, muita liitteitä peruskarttaliite V:4

valokuvat neg. 17611-15, 17709-12, diat n:o \_\_\_\_\_

Tarkastuslöydöt TYA 530:1-3 kvartsiesineitä ja -iskoksia

Tarkastuksen aihe Kosken tl. muinaisjäännösinventointi 1989

Tarkastaja Terhi Lehtonen ja Timo Sepänmaa Tarkastuspäivä elokuu -89

Ympäristö (rakennukset, tiet, vesistöt, sorakuopat ym.: karttaluonnos mikäli muutoksia peruskartasta), \_\_\_\_\_



Kohteen kuvaus (huomiot kohteesta, aikaisemmin tutkittu osa, koeokuva jne. Muutokset aikaisemmasta. Nykyinen kunto.) \_\_\_\_\_

Hevonlinna-nimisen länsi-itä -suuntaisen hiekkaharjun korkein kohta,

Paikka on perimätiedon mukaan linnavuori, mutta mitään merkkejä va-

rustuksista ei ole havaittavissa. Harjun laki on idästä sekä län-

nestä hiekkakuoppien leikkaama. Rinne pohjoisluoteis -puolella lakea

on varsin jyrkkä, eteläpuolella loivempi. Laelta on pohjoisiin ilman-

suuntiin hyvä näkymä. Laen itäreunalta, Kosken tl. Jättälän ja Par-

telan kylien sekä Mellilän kunnan rajapyykin ympäriltä, kohdilta,

joilta turve oli kulunut pois, poimittiin kvartsi-iskoksia.

Maastokuvaus (maaston laatu: pelto, metsä, ranta tms. Muoto: mäki, rinne tms. Maaperä. Kasvillisuus.) \_\_\_\_\_

Maaperä hiekkaa. Puusto pääasiassa mäntyä.

Alueen laajuuden arviointiperuste harjun lakea jäljellä n. 160x120

m:n ala

Luokitusehdotus perusteluineen I

Ehdotus suoja-alueeksi perusteluineen alue kolmiomittaustornista

80 m:n säteellä.

Havaintomahdollisuudet hyvät

Opas \_\_\_\_\_

Rauhoitustoimenpiteet maastossa (yhteys maanomistajaan, kiireelliset ilmoitukset jne.) \_\_\_\_\_

Aluetta koskevat maankäyttösuunnitelmat, kiireellisyys \_\_\_\_\_

Lähilöytöjä \_\_\_\_\_

Perimätieto (kertoja, ikä) perimätiedon mukaan linnavuori \_\_\_\_\_

Selostus jätetty

Turussa 17.1.1990  
paikka päiväys

allekirjoitus 

Huomautuksia, lisäyksiä Lakialueen koillispuolisko Huhtamon tilan  
(Rn:o 2:22, Jättälän kylä) alueella; maanomistaja: Sylvi Uusitalo.

## ESIHISTORIALLISEN KOHTEEN TARKASTUS

Paikkatiedot:

284-01-0002

Kuntanumero K 284 Tunnuslaji        Muinaisjäännöksen numero 7Kunta Koski tl.Alue Liiporlan kyläKohteen nimi Välitalo

Rauhoitusluokka: 1 = Kokonaan I luokassa, 2 = Kokonaan II luokassa, 3 = Luokissa I ja II, 4 = Luokissa I, II ja III, 5 = Luokissa I ja III, 6 = Luokissa II ja III, 7 = Kokonaan luokassa III

2Peruskartta (nro, nimi, painovuosi) 2022 11 KOSKI T.L.. 1982x = 6725 00 y = 2451 55 z = 80 Ala       

Hoitotiedot:

Kunto: 1 = Koskematon, 2 = Tutkittu osittain, 3 = Tutkittu kokonaan, 4 = Tuhoutunut osittain, 5 = Tuhoutunut kokonaan, 6 = Tutkittu ja tuhoutunut osittain, 7 = Tutkittu ja tuhoutunut kokonaan

4

Alkuperäisyys: 1 = Täysin alkuperäinen, 2 = Entisöity osittain, 3 = Entisöity kokonaan, 4 = Siirretty alkup. paikaltaan

Hoitotarve: 1 = Vaatii entistämistä, 2 = Vaatii kunnostamista tai korjausta, 3 = Vaatii puundistamista tai esiin kaivamista, 4 = Vaatii tukirakenteita tms., 5 = Vaatii tutkimuksia tuhoutumisen estämiseksi, 6 = Vaatii jatkuvaa hoitoa, 7 = Ei vaadi hoitotoimenpiteitä

7

Hoitotilanne: 1 = Peruskunnostettu, 2 = Tuettu rakentein, 3 = Pidetään puhtaana

Rajaustarkkuus: 1 = Rajattu arvion pohjalta, 2 = Rajattu osittaisella koekaivauksella, 3 = Rajattu kokonaan epävarmasti koekaivauksin, 4 = Rajattu kokonaan luotettavin koekaivauksin, 5 = Näkyvät rakenteet

Vahvistustapa: 1 = Rajattu vain muinaisjäännösalue, 2 = Rajattu vain suoja-alue, 3 = Rajattu sekä muinaisjäännös- että suoja-alue

Maastomerkit: 1 = Kuparitaulu, 2 = Kertova taulu, 3 = Paalurajaus ilman taulua, 4 = Paalurajaus ja taulu, 5 = Aitaus ja taulu, 6 = Rakennus ympärillä ja taulu

Tyyppitiedot:

Muinaisjäännöstyyppi kivikautinen asuinpaikka

Lukumäärä (esim. rökkiöitä) \_\_\_\_\_

(Pää)ajoitus Suomusjärven kulttuuri

Omistustiedot:

Kunta (3 nro:a) 284 Kylä (3 nro:a) 409 Tila (4 nro:a) 0001 Talo (4 nro:a) 0107  
(Kohde useamman kunnan, kylän jne. alueella - ks. huomautukset)

(Kortteli, tontti, palsta tms. \_\_\_\_\_

Tilan ym. nimi Välitalo

Omistaja, vuokraaja Juhani Liipola

Osoite Liipola, 31500 Koski tl. Puhelin 921-841230

Aiemmat tiedot (verifikaatit, tarkastukset, tutkimukset, mj-luettelot, kirjallisuus) \_\_\_\_\_

Aiemmat löydöt (museonumerot) \_\_\_\_\_

Tarkastusselostus

Liitteet: peruskarttaote, muita liitteitä peruskarttaliite V:2

valokuvat neg. 17632-3, diat n:o \_\_\_\_\_

Tarkastuslöydöt TYA 531:1-5 kivikirves tai -taltta, kvartsia

Tarkastuksen aihe Kosken tl. muinaisjäännösinventointi 1989

Tarkastaja Terhi Lehtonen ja Timo Sepänmaa Tarkastuspäivä: elokuu -89

Ympäristö (rakennukset, tiet, vesistöt, sorakuopat ym.: karttaluonnos mikäli muutoksia peruskartasta), \_\_\_\_\_

Kohteen kuvaus (huomiot kohteesta, aikaisemmin tutkittu osa, koeokuva jne. Muutokset aikaisemmasta. Nykyinen kunto.) \_\_\_\_\_

Yli-Liipolan talosta n. 150 m koilliseen sijaitseva hiekkaperäinen, loivasti koilliseen viettävä pelto. Inventointilöydöt poimittu kynnetyn pellon pinnasta. Asuinpaikka jatkuu luoteessa Yli-Liipolan tilan puolelle ja liittyyne välittömästi Yli-Liipolan kivikautiseen asuinpaikkaan (n:o 2).

Maastokuvaus (maaston laatu: pelto, metsä, ranta tms. Muoto: mäki, rinne tms. Maaperä. Kasvillisuus.) \_\_\_\_\_

Ks. edellinen kohta.

Alueen laajuuden arviointiperuste \_\_\_\_\_

Luokitusehdotus perusteluineen II \_\_\_\_\_

Ehdotus suoja-alueeksi perusteluineen \_\_\_\_\_

Havaintomahdollisuudet hyvät \_\_\_\_\_

Opas \_\_\_\_\_

Rauhoitustoimenpiteet maastossa (yhteys maanomistajaan, kiireelliset ilmoitukset jne.) \_\_\_\_\_

Aluetta koskevat maankäyttösuunnitelmat, kiireellisyys \_\_\_\_\_

Lähilöytöjä Yli-Liipolan asuinpaikka (n:o 2) n. 150 m länteen,  
Alitalon asuinpaikat 3a 300 m itään, 3b 450 m kaakkoon ja 3c n.  
600 m itäkaakkoon.

Perimätieto (kertoja, ikä) \_\_\_\_\_

Selostus jätetty

Turussa 17.1.1990

paikka

päiväys

allekirjoitus



Huomautuksia, lisäyksiä \_\_\_\_\_

## ESIHISTORIALLISEN KOHTEEN TARKASTUS

Paikkatiedot:

Kuntanumero K 284 Tunnuslaji \_\_\_\_\_ Muinaisjäännöksen numero 8Kunta Koski tl.Alue Tauselan kyläKohteen nimi Tausanmäki

Rauhoitusluokka: 1 = Kokonaan I luokassa, 2 = Kokonaan II luokassa, 3 = Luokissa I ja II, 4 = Luokissa I, II ja III, 5 = Luokissa I ja III, 6 = Luokissa II ja III, 7 = Kokonaan luokassa III

2Peruskartta (nro, nimi, painovuosi) 2022 11 KOSKI T.L., 1982x = 6725 62 y = 2450 54 z = 85 Ala \_\_\_\_\_

Hoitotiedot:

Kunto: 1 = Koskematon, 2 = Tutkittu osittain, 3 = Tutkittu kokonaan, 4 = Tuhoutunut osittain, 5 = Tuhoutunut kokonaan, 6 = Tutkittu ja tuhoutunut osittain, 7 = Tutkittu ja tuhoutunut kokonaan

4

Alkuperäisyys: 1 = Täysin alkuperäinen, 2 = Entisöity osittain, 3 = Entisöity kokonaan, 4 = Siirretty alkup. paikaltaan

Hoitotarve: 1 = Vaatii entistämistä, 2 = Vaatii kunnostamista tai korjausta, 3 = Vaatii puhoistamista tai esiin kaivamista, 4 = Vaatii tuki- tai suojarakenteita tms., 5 = Vaatii tutkimuksia tunoutumisen estämiseksi, 6 = Vaatii jatkuvaa hoitoa, 7 = Ei vaadi hoitotoimenpiteitä

7

Hoitotilanne: 1 = Peruskunnostettu, 2 = Tuettu rakentein, 3 = Pidetään puntaana

Rajaustarkkuus: 1 = Rajattu arvion pohjalta, 2 = Rajattu osittaisella koekaiivauksella, 3 = Rajattu kokonaan epävarmasti koekaiivauksin, 4 = Rajattu kokonaan luotettavin koekaiivauksin, 5 = Näkyvät rakenteet

Vahvistustapa: 1 = Rajattu vain muinaisjäännösalue, 2 = Rajattu vain suoja-alue, 3 = Rajattu sekä muinaisjäännös- että suoja-alue

Maastomerkit: 1 = Kuparitaulu, 2 = Kerteva taulu, 3 = Paalunrajaus ilman taulua, 4 = Paalunrajaus ja taulu, 5 = Aitaus ja taulu, 6 = Rakennus ympärillä ja taulu

Tyyppitiedot:

Muinaisjäännöstyyppi kivikautinen asuinpaikka

Lukumäärä (esim. rökkiöitä) \_\_\_\_\_

(Pää)ajoitus Suomusjärven kulttuuri (?)

Omistustiedot:

Kunta (3 nro:a) 284 Kylä (3 nro:a) 415 Tila (4 nro:a) 0003 Talo (4 nro:a) 0054  
(Kohde useamman kunnan, kylän jne. alueella - ks. huomautukset)

(Kortteli, tontti, palsta tms. \_\_\_\_\_

Tilan ym. nimi Kärppä

Omistaja, vuokraaja Laila Inkeri Tausa

Osoite Tausela, 31500 Koski tl. Puhelin \_\_\_\_\_

Aiemmat tiedot (verifikaatit, tarkastukset, tutkimukset, mj-luettelot, kirjallisuus) \_\_\_\_\_

Aiemmat löydöt (museonumerot) \_\_\_\_\_

Tarkastusselostus

Liitteet: peruskarttaote, muita liitteitä peruskarttaliite V:2

valokuvat neg. \_\_\_\_\_, diat n:o \_\_\_\_\_

Tarkastuslöydöt TYA 531 kvartsi-iskoksia

Tarkastuksen aihe Kosken tl. muinaisjäännösinventointi 1989

Tarkastaja Terhi Lehtonen ja Timo Sepänmaa Tarkastuspäivä: elokuu -89

Ympäristö (rakennukset, tiet, vesistöt, sorakuopat ym.: karttaluonnos mikäli muutoksia peruskartasta), \_\_\_\_\_



Kohteen kuvaus (huomiot kohteesta, aikaisemmin tutkittu osa, koekuoppa jne. Muutokset aikaisemmasta. Nykyinen kunto.) \_\_\_\_\_

Inventointilöydöt poimittu Tausanmäen poikki etelälounaaseen kulkevan tien leikkauksesta, tien luoteispuolelta, tien korkeimmalta kohdalta. Kvartseja löytyi noin 10 m:n matkalta. Lähiympäristö on tiestä huolimatta melko ehjää. Muutama koekuoppa tehtiin löytökohdasta noin 30 m:n säteellä, mutta näistä ei tullut löytöjä.

Maastokuvaus (maaston laatu: pelto, metsä, ranta tms. Muoto: mäki, rinne tms. Maaperä. Kasvillisuus.) \_\_\_\_\_

Maaperä siltinsekaista hiekkaa, melko kivikkoista, siellä täällä pieniä kalliopaljastumia. Puusto tien luoteispuolella pääasiassa männikköä, tien kaakkoispuolella männikköä, kuusikkoa ja pajukkoa.

Alueen laajuuden arviointiperuste \_\_\_\_\_

Luokitusehdotus perusteluineen II. Ympäristön maaperä on ehjää, joten voisi ehkä olla I luokassakin.

Ehdotus suoja-alueeksi perusteluineen \_\_\_\_\_

Havaintomahdollisuudet hyvät \_\_\_\_\_

Opas \_\_\_\_\_

Rauhoitustoimenpiteet maastossa (yhteys maanomistajaan, kiireelliset ilmoitukset jne.) \_\_\_\_\_

Aluetta koskevat maankäyttösuunnitelmat, kiireellisyys \_\_\_\_\_

Lähilöytöjä N. 500 m luoteeseen Tausan kivikautinen asuinpaikka (n:o 9),  
n. 500 m lounaaseen, Tuulensuun pellolta löytynyt kourutaltoa, ks.  
erillinen löytölomake, liite

Perimätieto (kertoja, ikä) \_\_\_\_\_

Selostus jätetty

Turussa 30.1.1990  
paikka päiväys

allekirjoitus



Huomautuksia, lisäyksiä \_\_\_\_\_

## ESIHISTORIALLISTEN KOHTEEN TARKASTUS

Paikkatiedot:

284-01-0008

Kuntanumero K 284Tunnuslaji     Muinaisjäännöksen numero 9Kunta Koski t.l.Alue Tauselan kyläKohteen nimi Tausa

Rauhoitusluokka: 1 = Kokonaan I luokassa, 2 = Kokonaan II -luokassa, 3 = Luokissa I ja II, 4 = Luokissa I, II ja III, 5 = Luokissa I ja III, 6 = Luokissa II ja III, 7 = Kokonaan luokassa III

2Peruskartta (nro, nimi, painovuosi) 2022 II KOSKI T.L., 1982x = 6726 02y = 2450 25z. = n. 72,5Ala     

Hoitotiedot:

Kunto: 1 = Koskematon, 2 = Tutkittu osittain, 3 = Tutkittu kokonaan, 4 = Tuhoutunut osittain, 5 = Tuhoutunut kokonaan, 6 = Tutkittu ja tuhoutunut osittain, 7 = Tutkittu ja tuhoutunut kokonaan

4

Alkuperäisyys: 1 = Täysin alkuperäinen, 2 = Entisöity osittain, 3 = Entisöity kokonaan, 4 = Siirretty alkup. paikaltaan

Hoitotarve: 1 = Vaatii entistämistä, 2 = Vaatii kunnostamista tai korjausta, 3 = Vaatii puundistamista tai esiin kaivamista, 4 = Vaatii tuki- tai suojarakenteita tms., 5 = Vaatii tutkimuksia tunoutumisen estämiseksi, 6 = Vaatii jatkuvaa hoittoa, 7 = Ei vaadi hoitotoimenpiteitä

7

Hoitotilanne: 1 = Peruskunnostettu, 2 = Tuettu rakentein, 3 = Pidetään puhtaana

Rajaustarkkuus: 1 = Rajattu arvion pohjalta, 2 = Rajattu osittaisella koekaivauksella, 3 = Rajattu kokonaan epävarmasti koekaivauksin, 4 = Rajattu kokonaan luotettavin koekaivauksin, 5 = Näkyvät rakenteet

Vahvistustapa: 1 = Rajattu vain muinaisjäännösalue, 2 = Rajattu vain suoja-alue, 3 = Rajattu sekä muinaisjäännös- että suoja-alue

Maastomerkit: 1 = Kuparitaulu, 2 = Kertova taulu, 3 = Paalurajaus ilman taulua, 4 = Paalurajaus ja taulu, 5 = Aitaus ja taulu, 6 = Rakennus ympärillä ja taulu

Tyyppitiedot:

Muinaisjäännöstyyppi kivikautinen asuinpaikka

Lukumäärä (esim. røykkiöitä) \_\_\_\_\_

(Pää)ajoitus Suomusjärven kulttuuri (?)

Omistustiedot:

Kunta (3 nro:a) 284 Kylä (3 nro:a) 415 Tila (4 nro:a) 0001 Talo (4 nro:a) 0014  
(Kohde useamman kunnan, kylän jne. alueella - ks. huomautukset)

(Kortteli, tontti, palsta tms.) \_\_\_\_\_

Tilan ym. nimi Tausa

Omistaja, vuokraaja Samuli Tausa

Osoite Tausela, 31500 Koski tl. Puhelin 921-841616

Aiemmat tiedot (verifikaatit, tarkastukset, tutkimukset, mj-luettelot, kirjallisuus) \_\_\_\_\_

Aiemmat löydöt (museonumerot) \_\_\_\_\_

Tarkastusselostus

Liitteet: peruskarttaote, muita liitteitä peruskarttaliite V:2

valokuvat neg. 17708, kuva 2, diat n:o \_\_\_\_\_

Tarkastuslöydöt TYA 533 kvartsi-iskoksia

Tarkastuksen aihe Kosken tl. muinaisjäännösinventointi 1989

Tarkastaja Terhi Lehtonen ja Timo Sepänmaa Tarkastuspäivä elokuu -89

Ympäristö (rakennukset, tiet, vesistöt, sorakuopat ym.: karttaluonnos mikäli muutoksia peruskartasta), \_\_\_\_\_

Kohteen kuvaus (huomiot kohteesta, aikaisemmin tutkittu osa, koekuoppa jne. Muutokset aikaisemmasta. Nykyinen kunto.) \_\_\_\_\_

Inventointilöydöt poimittu kynnetyn pellon pinnasta, jyrkäkkösti pohjoiseen, kohti Paimionjokea viettävältä rantatörmältä. Kvartsit löytyivät noin 20x40 m:n alalta.

Maastokuvaus (maaston laatu: pelto, metsä, ranta tms. Muoto: mäki, rinne tms. Maaperä. Kasvillisuus.) \_\_\_\_\_

Maaperä silttiä.

Alueen laajuuden arviointiperuste \_\_\_\_\_

Luokitusehdotus perusteluineen II, asuinpaikka sijaitsee pellolla

Ehdotus suoja-alueeksi perusteluineen \_\_\_\_\_

Havaintomahdollisuudet \_\_\_\_\_

Opas \_\_\_\_\_

Rauhoitustoimenpiteet maastossa (yhteys maanomistajaan, kiireelliset ilmoitukset jne.) \_\_\_\_\_

Aluetta koskevat maankäyttösuunnitelmat, kiireellisyys \_\_\_\_\_

Lähilöytöjä N. 500 m kaakkoon Tausanmäen kivikautinen asuinpaikka  
(n:o 8), n. 700 m koilliseen Jättälän kylän Välitalon kivikautinen  
asuinpaikka (n:o 10).

Perimätieto (kertoja, ikä) \_\_\_\_\_

Selostus jätetty

Turussa 30.1.1990  
paikka päiväys

allekirjoitus 

Huomautuksia, lisäyksiä \_\_\_\_\_

## ESIHISTORIALLISEN KOHTEEN TARKASTUS

Paikkatiedot:

294.01-0005

Kuntanumero K 284 Tunnuslaji \_\_\_\_\_ Muinaisjäännöksen numero 10Kunta Koski tl.Alue Jättälän kyläKohteen nimi Välitalo

Rauhoitusluokka: 1 = Kokonaan I luokassa, 2 = Kokonaan II luokassa, 3 = Luokissa I ja II, 4 = Luokissa I, II ja III, 5 = Luokissa I ja III, 6 = Luokissa II ja III, 7 = Kokonaan luokassa III

2Peruskartta (nro, nimi, painovuosi) 2022 11 KOSKI T.L., 1982x = 6726 45 y = 2450 76 z = 75-77,5 Ala \_\_\_\_\_

Hoitotiedot:

Kunto: 1 = Koskematon, 2 = Tutkittu osittain, 3 = Tutkittu kokonaan, 4 = Tuhoutunut osittain, 5 = Tuhoutunut kokonaan, 6 = Tutkittu ja tuhoutunut osittain, 7 = Tutkittu ja tuhoutunut kokonaan

4

Alkuperäisyys: 1 = Täysin alkuperäinen, 2 = Entisoity osittain, 3 = Entisoity kokonaan, 4 = Siirretty alkup. paikaltaan

Hoitotarve: 1 = Vaatii entistämistä, 2 = Vaatii kunnostamista tai korjausta, 3 = Vaatii uudistamista tai esiin kaivamista, 4 = Vaatii tuki- tai suojarakenteita tms., 5 = Vaatii tutkimuksia tuhoutumisen estämiseksi, 6 = Vaatii jatkuvaa hoitoa, 7 = Ei vaadi hoitotoimenpiteitä

7

Hoitotilanne: 1 = Peruskunnostettu, 2 = Tuettu rakentein, 3 = Pidetään puhtaana

Rajaustarkkuus: 1 = Rajattu arvion pohjalta, 2 = Rajattu osittaisella koekaivauksella, 3 = Rajattu kokonaan epävarmasti koekaivauksin, 4 = Rajattu kokonaan luotettavin koekaivauksin, 5 = Näkyvät rakenteet

Vahvistustapa: 1 = Rajattu vain muinaisjäännösalue, 2 = Rajattu vain suoja-alue, 3 = Rajattu sekä muinaisjäännös- että suoja-alue

Maastomerkitys: 1 = Kuparitaulu, 2 = Kertova taulu, 3 = Paalurajaus ilman tautua, 4 = Paalurajaus ja taulu, 5 = Aitaus ja taulu, 6 = Rakennus ympärillä ja taulu

Tyyppitiedot:

Muinaisjäännöstyyppi mahdollinen kivikautinen asuinpaikka

Lukumäärä (esim. röykkiöitä) \_\_\_\_\_

(Pää)ajoitus Suomusjärven kulttuuri (?)

Omistustiedot:

Kunta (3 nro:a) 284 Kylä (3 nro:a) 405 Tila (4 nro:a) 0001 Talo (4 nro:a) 0031  
(Kohde useamman kunnan, kylän jne. alueella - ks. huomautukset)

(Kortteli, tontti, palsta tms. \_\_\_\_\_

Tilan ym. nimi Välitalo

Omistaja, vuokraaja Heikki Tuominen

Osoite \_\_\_\_\_

Puhelin \_\_\_\_\_

Aiemmat tiedot (verifikaatit, tarkastukset, tutkimukset, mj-luettelot kirjallisuus) \_\_\_\_\_

Aiemmat löydöt (museonumerot) \_\_\_\_\_

Tarkastusselostus

Liitteet: peruskarttaote, muita liitteitä peruskarttaliite V:2

valokuvat neg. 17616. 17733 (k.13), diat n:o \_\_\_\_\_

Tarkastuslöydöt TYA 534 mahdollisia kvartsi-iskoksia

Tarkastuksen aihe Kosken tl. muinaisjäännösinventointi 1989

Tarkastaja Terhi Lehtonen ja Timo Sepänmaa Tarkastuspäivä elokuu -89

Ympäristö (rakennukset, tiet, vesistöt, sorakuopat ym.: karttaluonnos mikäli muutoksia peruskartasta), \_\_\_\_\_



Kohteen kuvaus (huomiot kohteesta, aikaisemmin tutkittu osa, koekuopas jne. Muutokset aikaisemmasta. Nykyinen kunto.) \_\_\_\_\_

Jyrkähkösti lounaaseen viettävä muinainen rantatörmä. Inventointi

löydöt poimittu törmän päältä, kynnetyn pellon pinnasta. Kvartseja

löytyi n. 20x20 m:n alalta peltoosan kaakkoislaidasta. Kaakkoispuo-

lolla olevalla pellolla (Rn:o 3:14) käytiin myöhemmin syksyllä kä-

velemässä, mutta kvartseja tai muita merkkejä muinaisjäänöksestä

ei havaittu.

Maastokuvaus (maaston laatu: pelto, metsä, ranta tms. Muoto: mäki, rinne tms. Maaperä. Kasvillisuus.) \_\_\_\_\_

Maaperä siltinsekaista hiekkaa.

Alueen laajuuden arviointiperuste \_\_\_\_\_

Luokitusehdotus perusteluineen II \_\_\_\_\_

Ehdotus suoja-alueeksi perusteluineen \_\_\_\_\_

Havaintomahdollisuudet \_\_\_\_\_

Opas \_\_\_\_\_

Rauhoitustoimenpiteet maastossa (yhteys maanomistajaan, kiireelliset ilmoitukset jne.) \_\_\_\_\_

Aluetta koskevat maankäyttösuunnitelmat, kiireellisyys \_\_\_\_\_

Lähilöytöjä N. 700 m lounaaseen Tausan kivikautinen asuinpaikka (n:o 9)  
n. 850 m etelälounaaseen Tausanmäen kivikautinen asuinpaikka. Halikko-  
lan Jolkin mailta (talo n. 800 m itäkaakkoon) löytynyt kivikirveen terä,  
Perimätieto (kertoja, ikä) \_\_\_\_\_ KM 2878.

Selostus jätetty

Turussa 30.1.1990  
paikka \_\_\_\_\_ päiväys \_\_\_\_\_

allekirjoitus 

Huomautuksia, lisäyksiä \_\_\_\_\_

Jotkut löytyneistä kvartseista ovat hieman pyöristäyneitä, joten  
täyttä varmuutta ei ole, onko kysymyksessä kvartsi-iskokset  
vai "luonnonkvartsit".

## ESIHISTORIALLISEN KOHTEEN TARKASTUS

Paikkatiedot:

284-01-0010

Kuntanumero K 284 Tunnuslaji \_\_\_\_\_ Muinaisjäännöksen numero 11Kunta Koski tl.Alue MyllykyläKohteen nimi Rantala

Rauhoitusluokka: 1 = Kokonaan I luokassa, 2 = Kokonaan II luokassa, 3 = Luokissa I ja II, 4 = Luokissa I, II ja III, 5 = Luokissa I ja III, 6 = Luokissa II ja III, 7 = Kokonaan luokassa III

2Peruskartta (nro, nimi, painovuosi) 2022 08 KOIVUKYLÄ, 1983x = 6725 12 y = 2447 38 z. = n. 70-75 Ala \_\_\_\_\_

Hoitotiedot:

Kunto: 1 = Koskematon, 2 = Tutkittu osittain, 3 = Tutkittu kokonaan, 4 = Tuhoutunut osittain, 5 = Tuhoutunut kokonaan, 6 = Tutkittu ja tuhoutunut osittain, 7 = Tutkittu ja tuhoutunut kokonaan

4

Alkuperäisyys: 1 = Täysin alkuperäinen, 2 = Entisöity osittain, 3 = Entisöity kokonaan, 4 = Siirretty alkup. paikaltaan

Hoitotarve: 1 = Vaatii entistämistä, 2 = Vaatii kunnostamista tai korjausta, 3 = Vaatii pundistamista tai esiin kaivamista, 4 = Vaatii tuki- tai suojarakenteita tms., 5 = Vaatii tutkimuksia tunoutumisen estämiseksi, 6 = Vaatii jatkuvaa hoitoa, 7 = Ei vaadi hoitotoimenpiteitä

7

Hoitotilanne: 1 = Peruskunnostettu, 2 = Tuettu rakentein, 3 = Pidetään puhtaana

Rajaustarkkuus: 1 = Rajattu arvion pohjalta, 2 = Rajattu osittaisella koekaivauksella, 3 = Rajattu kokonaan epävarmasti koekaivauksin, 4 = Rajattu kokonaan luotettavin koekaivauksin, 5 = Näkyvät rakenteet

Vahvistustapa: 1 = Rajattu vain muinaisjäännösalue, 2 = Rajattu vain suoja-alue, 3 = Rajattu sekä muinaisjäännös- että suoja-alue

Maastomerkitä: 1 = Kuparitaulu, 2 = Kertova taulu, 3 = Paalunrajaus ilman taulua, 4 = Paalunrajaus ja taulu, 5 = Aitaus ja taulu, 6 = Rakennus ympärillä ja taulu

Tyyppitiedot:

Muinaisjäännöstyyppi kivikautinen asuinpaikka

Lukumäärä (esim. röykkiöitä) \_\_\_\_\_

(Pää)ajoitus Suomusjärven kulttuuri (?)

Omistustiedot:

Kunta (3 nro:a) 284 Kylä (3 nro:a) 410 Tila (4 nro:a) 0002 Talo (4 nro:a) 0035  
(Kohde useamman kunnan, kylän jne. alueella - ks. huomautukset)

(Kortteli, tontti, palsta tms. \_\_\_\_\_)

Tilan ym. nimi Rantala

Omistaja, vuokraaja Risto Mikkola

Osoite Koivukylä, 31500 Koski tl. Puhelin 921-842755

Aiemmat tiedot (verifikaatit, tarkastukset, tutkimukset, mj-luettelot kirjallisuus) \_\_\_\_\_

Aiemmat löydöt (museonumerot) \_\_\_\_\_

Tarkastusselostus

Liitteet: peruskarttaote, muita liitteitä peruskarttaliite V:3

valokuvat neg. 17728 (kuva 11), diat n:o \_\_\_\_\_

Tarkastuslöydöt TYA 536:1-5 kvartsiesineitä ja -iskoksia

Tarkastuksen aihe Kosken tl. muinaisjäännösinventointi 1989

Tarkastaja Terhi Lehtonen ja Timo Sepänmaa Tarkastuspäivä \_\_\_\_\_

Ympäristö (rakennukset, tiet, vesistöt, sorakuopat ym.: karttaluonnos mikäli muutoksia peruskartasta), \_\_\_\_\_

kohteen kuvaus (huomiot kohteesta, aikaisemmin tutkittu osa, ksekuoppa jne. Muutokset aikaisemmasta. Nykyinen kunto.) \_\_\_\_\_

Pohjoiseen, kohti Paimionjokea, viettävä n. 30 m leveä ja n. 180 m pitkä peltosarka. Inventointilöytöjä kynnetyn pellon pinnasta kahdesta kohtaa: pellon pohjoisosasta, n. 70 m:n korkeuskäyrältä (etulehdellä mainitut koordinaatit) ja toisaalta pellon eteläpäästä, Nyhän talon läheltä, n. 75 m:n korkeuskäyrältä, edellisestä kohdasta n. 120-140 m etelään. Ks. kohta "huomautuksia".

Maastokuvaus (maaston laatu: pelto, metsä, ranta tms. Muoto: mäki, rinne tms. Maaperä. Kasvillisuus.) \_\_\_\_\_

Maaperä siltinsekaista hiekkaa.

Alueen laajuuden arviointiperuste \_\_\_\_\_

Luokitusehdotus perusteluineen II \_\_\_\_\_

Ehdotus suoja-alueeksi perusteluineen \_\_\_\_\_

Havaintomahdollisuudet \_\_\_\_\_

Opas \_\_\_\_\_

Rauhoitustoimenpiteet maastossa (yhteys maanomistajaan, kiireelliset ilmoitukset jne.) \_\_\_\_\_

Aluetta koskevat maankäyttösuunnitelmat, kiireellisyys \_\_\_\_\_

Lähilöytöjä N. 300 m luoteeseen, Paimionjoen pohjoispuolelta, Koivukylän Laurinpellon maalta (Rn:o 5:57) löytyi inventoinnin yhteydessä kivikirves (TYA 535), mutta ei muita merkkejä muinaisjäännök-perimätieto (kertoja, ikä) \_\_\_\_\_ sestä, ks. liite

Nyhän talon isäntä (Eero Nyhä ?) kertoi allekirjoittaneille, että Nyhän talon ympäristössä on viime vuosisadalla ja sitä ennenkin sijainnut Myllykylän keskus-asuinrakennuksineen. Pellolta löytyikin kohtalaisesti ilmeisesti 1700-luvun loppua nuorempaa punasavikera-

Selostus jätetty

Turussa 30.1.1990  
paikka päiväys allekirjoitus 

Huomautuksia, lisäyksiä \_\_\_\_\_  
miikkaa, jota ei otettu talteen. Turun läänin maanmittauskonttorin kartta-arkistossa Turussa olevan, vuodelta 1778 peräisin olevan isojakokartan mukaan nykyisen Nyhän talon ympäristössä n. 200 m:n säteellä on ollut kuusi tai seitsemän ilmeisesti asuinrakennusta.

## ESIHISTORIALLISEN KOHTEEN TARKASTUS

Paikkatiedot:

284-01-0011

Kuntanumero K 284 Tunnuslaji      Muinaisjäännöksen numero 12Kunta Koski t.l.Alue Tapalan kyläKohteen nimi Vanhakylä

Rauhoitusluokka: 1 = Kokonaan I luokassa, 2 = Kokonaan II -luokassa, 3 = Luokissa I ja II, 4 = Luokissa I, II ja III, 5 = Luokissa I ja III, 6 = Luokissa II ja III, 7 = Kokonaan luokassa III

Peruskartta (nro, nimi, painovuosi) 2022 11 KOSKI T.L., 1982x = 6725 20 y = 2453 62 z. = n. 75 Ala     

Hoitotiedot:

Kunto: 1 = Koskematon, 2 = Tutkittu osittain, 3 = Tutkittu kokonaan, 4 = Tuhoutunut osittain, 5 = Tuhoutunut kokonaan, 6 = Tutkittu ja tuhoutunut osittain, 7 = Tutkittu ja tuhoutunut kokonaan

Alkuperäisyys: 1 = Täysin alkuperäinen, 2 = Entisöity osittain, 3 = Entisöity kokonaan, 4 = Siirretty alkup. paikaltaan

Hoitotarve: 1 = Vaatii entistämistä, 2 = Vaatii kunnostamista tai korjausta, 3 = Vaatii pundistamista tai esiin kaivamista, 4 = Vaatii tuki- tai suojarakenteita tms., 5 = Vaatii tutkimuksia tuhoutumisen estämiseksi, 6 = Vaatii jatkuvaa hoitoa, 7 = Ei vaadi hoitotoimenpiteitä

Hoitotilanne: 1 = Peruskunnostettu, 2 = Tuettu rakentein, 3 = Pidetään puhtaana

Rajaustarkkuus: 1 = Rajattu arvion pohjalta, 2 = Rajattu osittaisella koekaivauksella, 3 = Rajattu kokonaan epävarmasti koekaivauksin, 4 = Rajattu kokonaan luotettavin koekaivauksin, 5 = Näkyvät rakenteet

Vahvistustapa: 1 = Rajattu vain muinaisjäännösalue, 2 = Rajattu vain suoja-alue, 3 = Rajattu sekä muinaisjäännös- että suoja-alue

Maastomerkitseminen: 1 = Kuparitaulu, 2 = Kertova taulu, 3 = Paalunrajaus ilman taulua, 4 = Paalunrajaus ja taulu, 5 = Aitaus ja taulu, 6 = Rakennus ympärillä ja taulu

Tyyppitiedot:

Muinaisjäännöstyyppi historiallisen ajan talon paikka

Lukumäärä (esim. röykkiöitä) 1

(Pää)ajoitus hist. aika

Omistustiedot:

Kunta (3 nro:a) 284 Kylä (3 nro:a) 414 Tila (4 nro:a) 0002 Talo (4 nro:a) 0044  
(Kohde useamman kunnan, kylän jne. alueella - ks. huomautukset)

(Kortteli, tontti, palsta tms.) \_\_\_\_\_

Tilan ym. nimi Isopelto

Omistaja, vuokraaja Aulikki Ojala

Osoite \_\_\_\_\_ Puhelin \_\_\_\_\_

Aiemmat tiedot (verifikaatit, tarkastukset, tutkimukset, mj-luettelot, kirjallisuus) \_\_\_\_\_

Aiemmat löydöt (museonumerot) \_\_\_\_\_

Tarkastusselostus

Liitteet: peruskarttaote, muita liitteitä peruskarttaliite V:5

valokuvat neg. \_\_\_\_\_, diat n:o \_\_\_\_\_

Tarkastuslöydöt TYA 537 palanutta savea

Tarkastuksen aihe Kosken tl. muinaisjäännösinventointi 1989

Tarkastaja Terhi Lehtonen ja Timo Sepänmaa Tarkastuspäivä elok. -89

Ympäristö (rakennukset, tiet, vesistöt, sorakuopat ym.: karttaluonnos mikäli muutoksia peruskartasta), \_\_\_\_\_



Kohteen kuvaus (huomiot kohteesta, aikaisemmin tutkittu osa, kokekuoppa jne. Muutokset aikaisemmasta. Nykyinen kunto.) \_\_\_\_\_

Melko tasaisella pellolla oleva matala kohouma, jolla n. 10x20 m:n \_\_\_\_\_

alalla oli palanutta savea, palaneita kiviä sekä nokimaata. \_\_\_\_\_

Ks. kohta "huomautuksia". \_\_\_\_\_

Maastokuvaus (maaston laatu: pelto, metsä, ranta tms. Muoto: mäki, rinne tms. Maaperä. Kasvillisuus.) \_\_\_\_\_

Maaperä silttiä. \_\_\_\_\_

Alueen laajuuden arviointiperuste \_\_\_\_\_

Luokitusehdotus perusteluineen \_\_\_\_\_

Ehdotus suoja-alueeksi perusteluineen \_\_\_\_\_

Havaintomahdollisuudet \_\_\_\_\_

Opas \_\_\_\_\_

Rauhoitustoimenpiteet maastossa (yhteys maanomistajaan, kiireelliset ilmoitukset jne.) \_\_\_\_\_

Aluetta koskevat maankäyttösuunnitelmat, kiireellisyys \_\_\_\_\_

Lähilöytöjä \_\_\_\_\_

Perimätieto (kertoja, ikä) \_\_\_\_\_

Selostus jätetty

Turussa 31.1.1990

paikka

päiväys

allekirjoitus



Huomautuksia, lisäyksiä Turun maanmittauskonttorin kartta-arkistossa

Turussa olevissa 1700-luvun isojakokartoissa ja sitä nuoremmissa

kartoissa ei paikalle ole merkitty mitään rakennuksia, joten ra-

kennuksen pohja lienee isojakoa edeltäneeltä ajalta.

## ESIHISTORIALLISEN KOHTEEN TARKASTUS

Paikkatiedot:

Kuntanumero K 284Tunnuslaji     Muinaisjäännöksen numero 13Kunta Koski tl.Alue Isosorvaston kyläKohteen nimi Aronmäki

Rauhoitusluokka: 1 = Kokonaan I luokassa, 2 = Kokonaan II luokassa, 3 = Luokissa I ja II, 4 = Luokissa I, II ja III, 5 = Luokissa I ja III, 6 = Luokissa II ja III, 7 = Kokonaan luokassa III

2Peruskartta (nro, nimi, painovuosi) 2022 12 VILUKSELA, 1983x = 6732 46y = 2455 10z. = 97,5Ala     

Hoitotiedot:

Kunto: 1 = Koskematon, 2 = Tutkittu osittain, 3 = Tutkittu kokonaan, 4 = Tuhoutunut osittain, 5 = Tuhoutunut kokonaan, 6 = Tutkittu ja tuhoutunut osittain, 7 = Tutkittu ja tuhoutunut kokonaan

1

Alkuperäisyys: 1 = Täysin alkuperäinen, 2 = Entisoity osittain, 3 = Entisoity kokonaan, 4 = Siirretty alkup. paikaltaan

1

Hoitotarve: 1 = Vaatii entistämistä, 2 = Vaatii kunnostamista tai korjausta, 3 = Vaatii puudoistamista tai esiin kaivamista, 4 = Vaatii tukirakenteita tai suojarakenteita tms., 5 = Vaatii tutkimuksia tuhoutumisen estämiseksi, 6 = Vaatii jatkuvaa hoitoa, 7 = Ei vaadi hoitotoimenpiteitä

7

Hoitotilanne: 1 = Peruskunnostettu, 2 = Tuettu rakentein, 3 = Pidetään puhtaana

Rajaustarkkuus: 1 = Rajattu arvion pohjalta, 2 = Rajattu osittaisella koekaivauksella, 3 = Rajattu kokonaan epävarmasti koekaivauksin, 4 = Rajattu kokonaan luotettavin koekaivauksin, 5 = Näkyvät rakenteet

Vahvistustapa: 1 = Rajattu vain muinaisjäännösalue, 2 = Rajattu vain suoja-alue, 3 = Rajattu sekä muinaisjäännös- että suoja-alue

Maastomerkit: 1 = Kuvaritaulu, 2 = Kertova taulu, 3 = Paaturajaus ilman taulua, 4 = Paaturajaus ja taulu, 5 = Aitaus ja taulu, 6 = Rakennus ympärillä ja taulu

Tyyppitiedot:

Muinaisjäännöstyyppi kiviröykkiö

Lukumäärä (esim. röykkiöitä) 1

(Pää)ajoitus historiallinen aika (?)

Omistustiedot:

Kunta (3 nro:a) 284 Kylä (3 nro:a) 404 Tila (4 nro:a) 0010 Talo (4 nro:a) 0010  
(Kohde useamman kunnan, kylän jne. alueella - ks. huomautukset)

(Kortteli, tontti, palsta tms. \_\_\_\_\_)

Tilan ym. nimi Mattari

Omistaja, vuokraaja Risto Koivunen

Osoite Sorvasto, 31500 Koski tl. Puhelin 921-842918

Aiemmat tiedot (verifikaatit, tarkastukset, tutkimukset, mj-luettelot, kirjallisuus) \_\_\_\_\_

Aiemmat löydöt (museonumerot) \_\_\_\_\_

Tarkastusselostus

Liitteet: peruskarttote, muita liitteitä peruskarttaliite V:6

valokuvat neg. 17606-09, 17713-15, diat n:o \_\_\_\_\_

Tarkastuslöydöt \_\_\_\_\_

Tarkastuksen aihe Kosken tl. muinaisjäännösinventointi 1989

(Risto Koivusen ilmoitus Terhi Lehtoselle elok. -89)

Tarkastaja Terhi Lehtonen ja Timo Sepänmaa Tarkastuspäivä elok. -89

Ympäristö (rakennukset, tiet, vesistöt, sorakuopat ym.: karttaluonnos mikäli muutoksia peruskartasta), \_\_\_\_\_

Kohteen kuvaus (huomiot kohteesta, aikaisemmin tutkittu osa, koekuoppa jne. Muutokset aikaisemmasta. Nykyinen kunto.) \_\_\_\_\_

Pyöreähkö, matala kiviröykkiö. Lämpimittä itä-länsi -suunnassa 380 cm,  
etelä-pohjois -suunnassa 400 cm, korkeus max. n.50 cm. Röykkiön etelä-  
laidalla pyöreä epämääräinen yhden kivikerroksen kiveys, halk. 240 cm.  
Kivet röykkiössä ilmeisesti palamattomia luonnonkiviä, halk. n.20-  
30 cm. Röykkiö on sammalten ja jäkälien peittämä. Ladottu matalalle  
kalliopaljastumalle. Röykkiön lähiympäristössä melko vähän kiviä.

Maastokuvaus (maaston laatu: pelto, metsä, ranta tms. Muoto: mäki, rinne tms. Maaperä. Kasvillisuus.) \_\_\_\_\_

Itse röykkiö sijaitsee kalliolla, ympäristö kosteaa kuusimetsää.

Alueen laajuuden arviointiperuste \_\_\_\_\_

Luokitusehdotus perusteluineen II, röykkiön ikä ja funktio epäselvät,  
vaikuttaa kuitenkin ihmisen tekemältä

Ehdotus suojaluokaksi perusteluineen \_\_\_\_\_

Havaintomahdollisuudet \_\_\_\_\_

Opas Risto Koivunen

Rauhoitustoimenpiteet maastossa (yhteys maanomistajaan, kiireelliset ilmoitukset jne.) \_\_\_\_\_

Aluetta koskevat maankäyttösuunnitelmat, kiireellisyys \_\_\_\_\_

Maanomistajan mukaan röykkiötä ei ainakaan toistaiseksi uhkaa mikään \_\_\_\_\_

Lähilöytöjä \_\_\_\_\_

Perimätieto (kertoja, ikä) \_\_\_\_\_

Selostus jätetty

Turussa 30.1.1990

paikka

päiväys

allekirjoitus



Huomautuksia, lisäyksiä \_\_\_\_\_

## 14 Honkalanmäki, rajamerkki

Peruskarttaan 2022 11 KOSKI T.L., 1982, on merkitty muinaisjäännösmerkki kohtaan: x=6728 92, y=2456 17, z=100-102,5.

Paikka käytiin tarkastamassa inventoinnin yhteydessä. Kyseessä ei ole muinaisjäännös (ainakaan esihistoriallinen) vaan kivistä ladottu, ilmeisesti uudehko rajamerkki. Merkki on ladottu suurhkoista kivistä kalliolle, ja suurimpaan, pystyyn asetettuun kiveen on lounaispuolelle hakattu numero 3. Karttaliite V:7, negat 17634-37.

13 Aronmäki, kiviröykkiö

Pk 2022 12 VILUKSELA, 1983

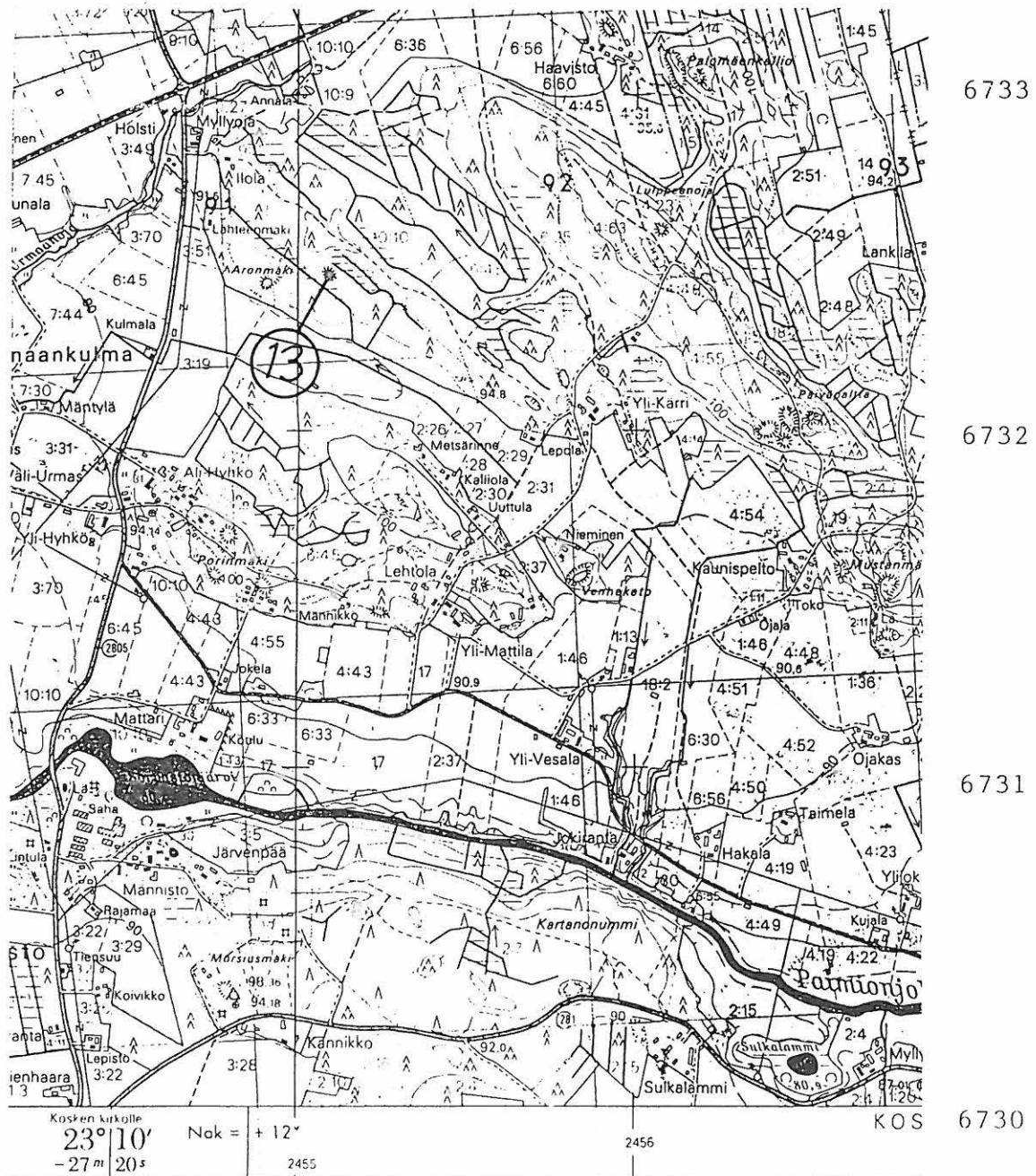



12 Vanhakylä, historiallisen ajan talon paikka (?)

16 Keskitalo, kaksoistaltan löytöpaikka

23 vanha mylly, rautakuonan löytöpaikka

Pk 2022 11 KOSKI T.L., 1982

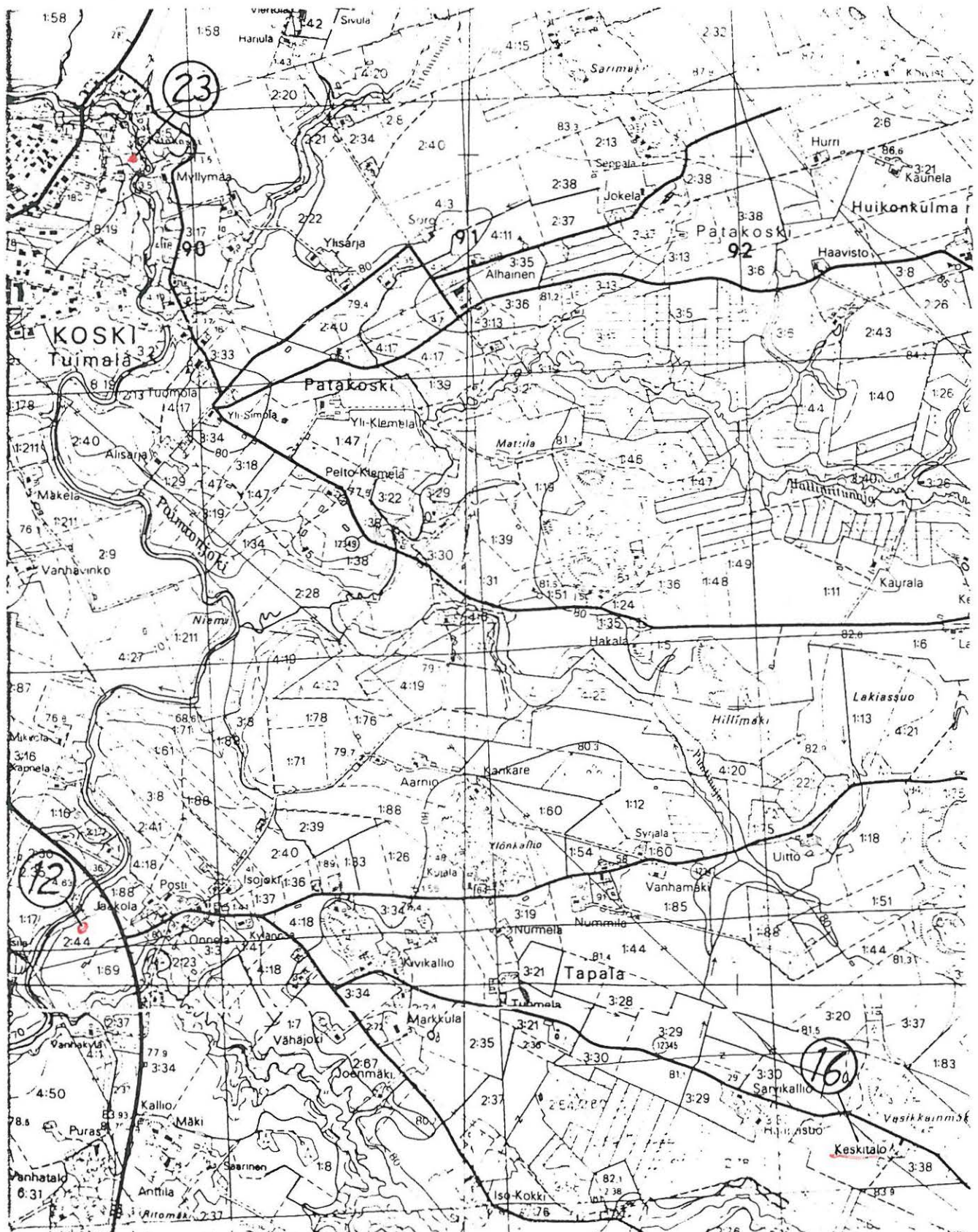

6728

6727

6726

6725

2454

2455

2456

- 4 Kertunlähde, uhrilähde
- 5 Ylijoki, kivikautinen asuinpaikka
- 11 Rantala, kivikautinen asuinpaikka
- 24 Laurinpelto, kivikirveen löytöpaikka

Pk 2022 08 KOIVUKYLÄ, 1983

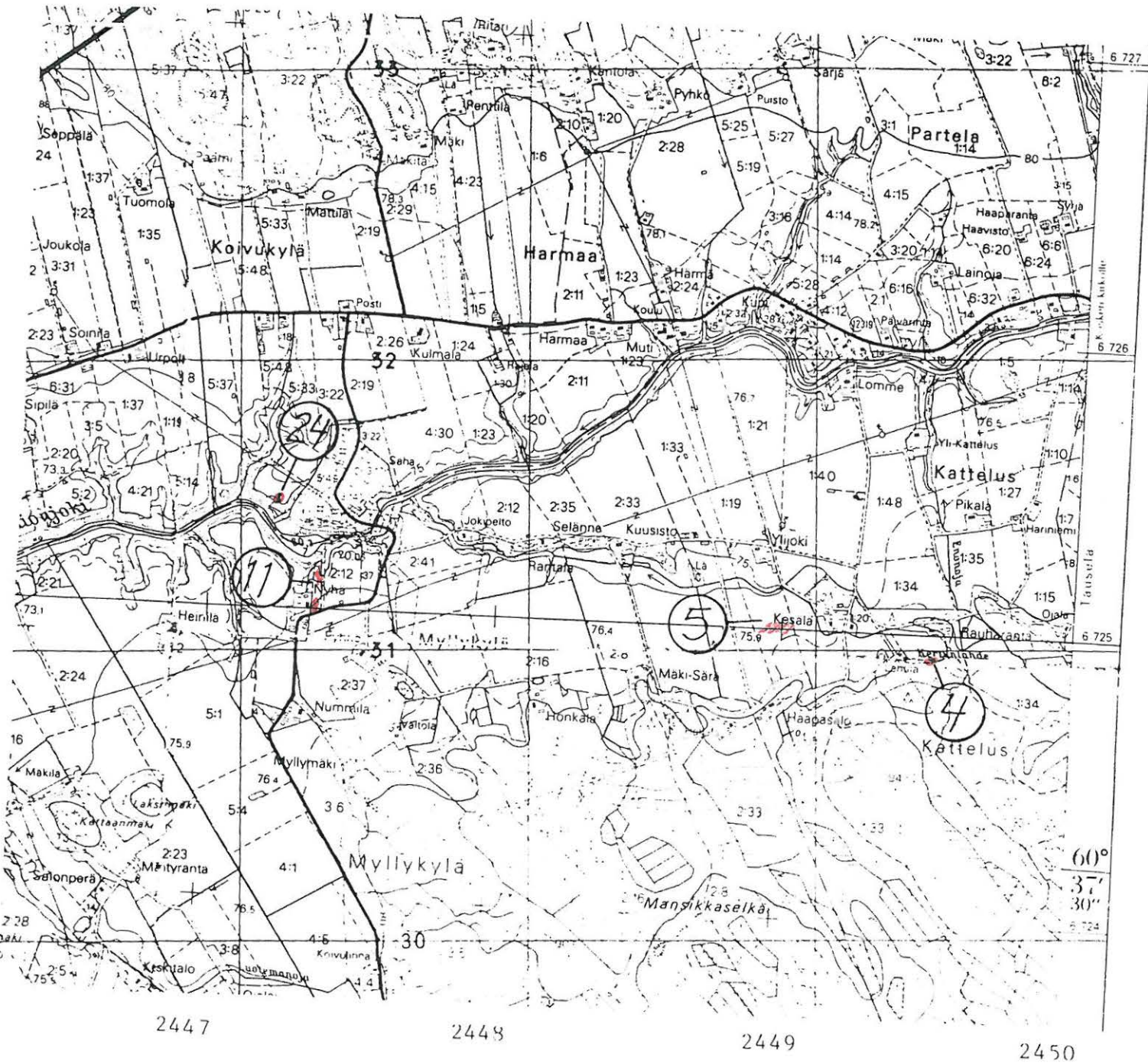

1 Siikarla, kivikautinen asuinpaikka (?)

18 Liipolanjärvi, ruuhien löytöpaikka

28 Liiporla, rautaesineen löytöpaikka

Pk 2022 11 KOSKI T.L., 1982



2452

2453

2454

- 2 Yli-Liipola, kivikautinen asuinpaikka  
 3a-c Alitalo, kivikautisia asuinpaikkoja  
 7 Liiporlan Välitalo, kivikautinen asuinpaikka  
 8 Tausanmäki, kivikautinen asuinpaikka  
 9 Tausa, kivikautinen asuinpaikka  
 10 Jättälän Välitalo, mahdollinen kivikautinen asuinpaikka  
 25 Tuulensuu, kourutaltan löytöpaikka  
 26 Tausela, piinuolenkärjen oletettu alkup. löytöpaikka  
 15 Jolkki, kiviesineen löytöpaikka

Pk 2022 11 KOSKI T.L., 1982

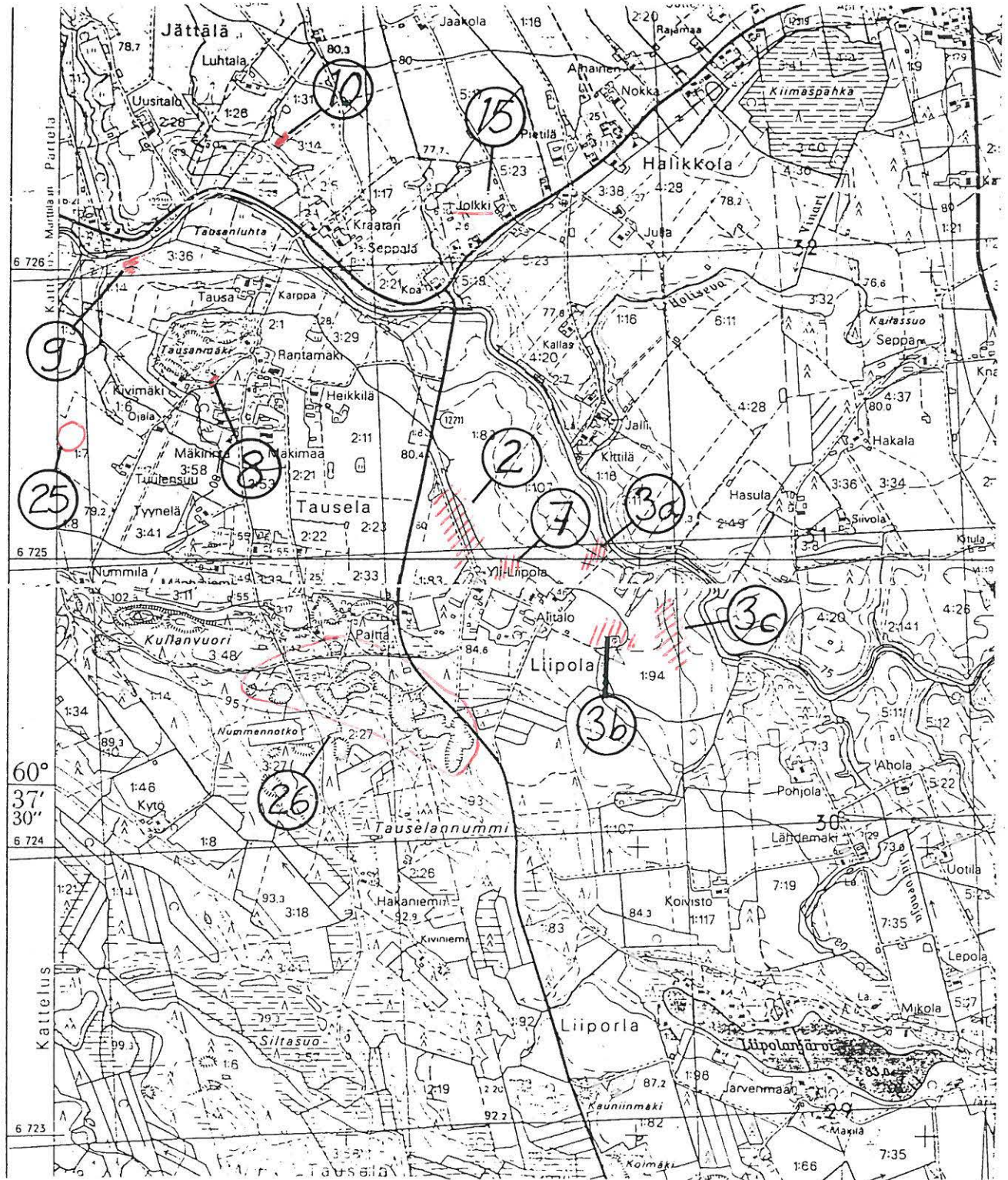

6 Hevonlinna, mahdollinen linnavuori/ kvartsi-iskosten löytöpaikka

Pk 2022 09 RAHKIO, 1983

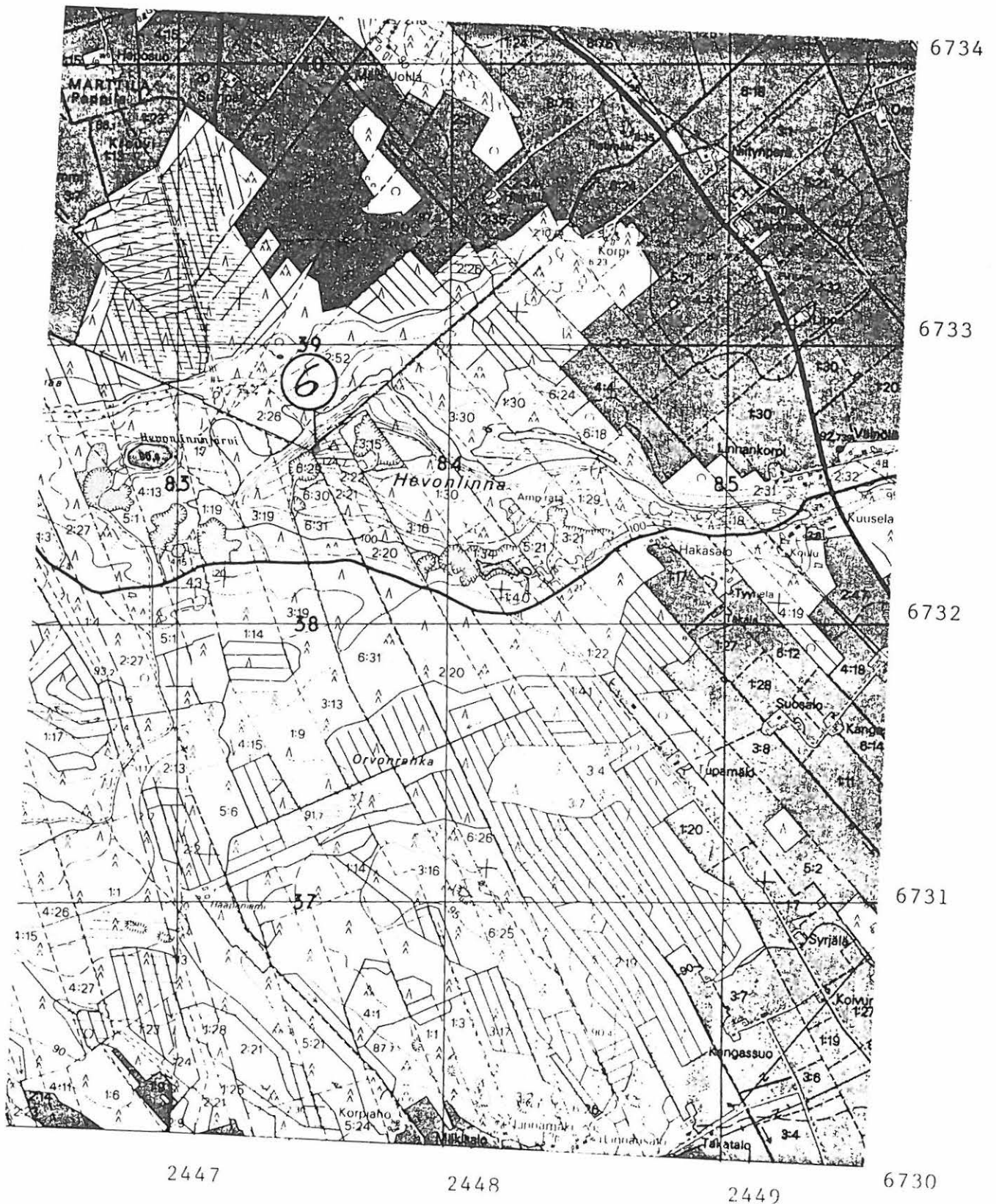

14 Honkalanmäki, rajamerkki

23 vanha mylly, rautakönnän löytöpaikka

Pk 2022 11 KOSKI T.L., 1982

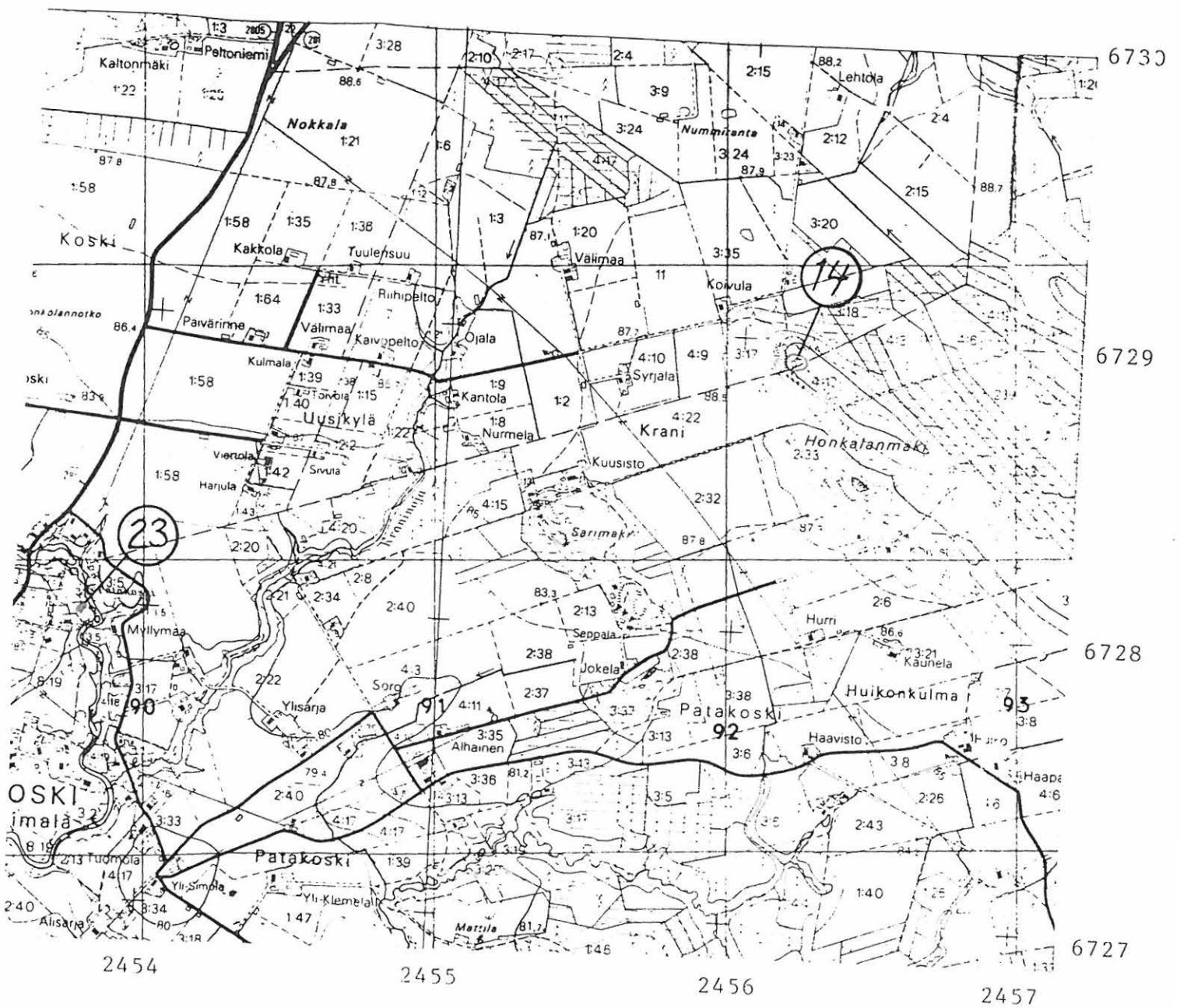

27 Länsitalo, kivikautinen irtolöytöpaikka (?)

Pk 2022 12 VIILUKSELA, 1983 (pohjoinen puolisko)

Pk 2022 11 KOSKI T.L., 1982 (eteläinen puolisko)

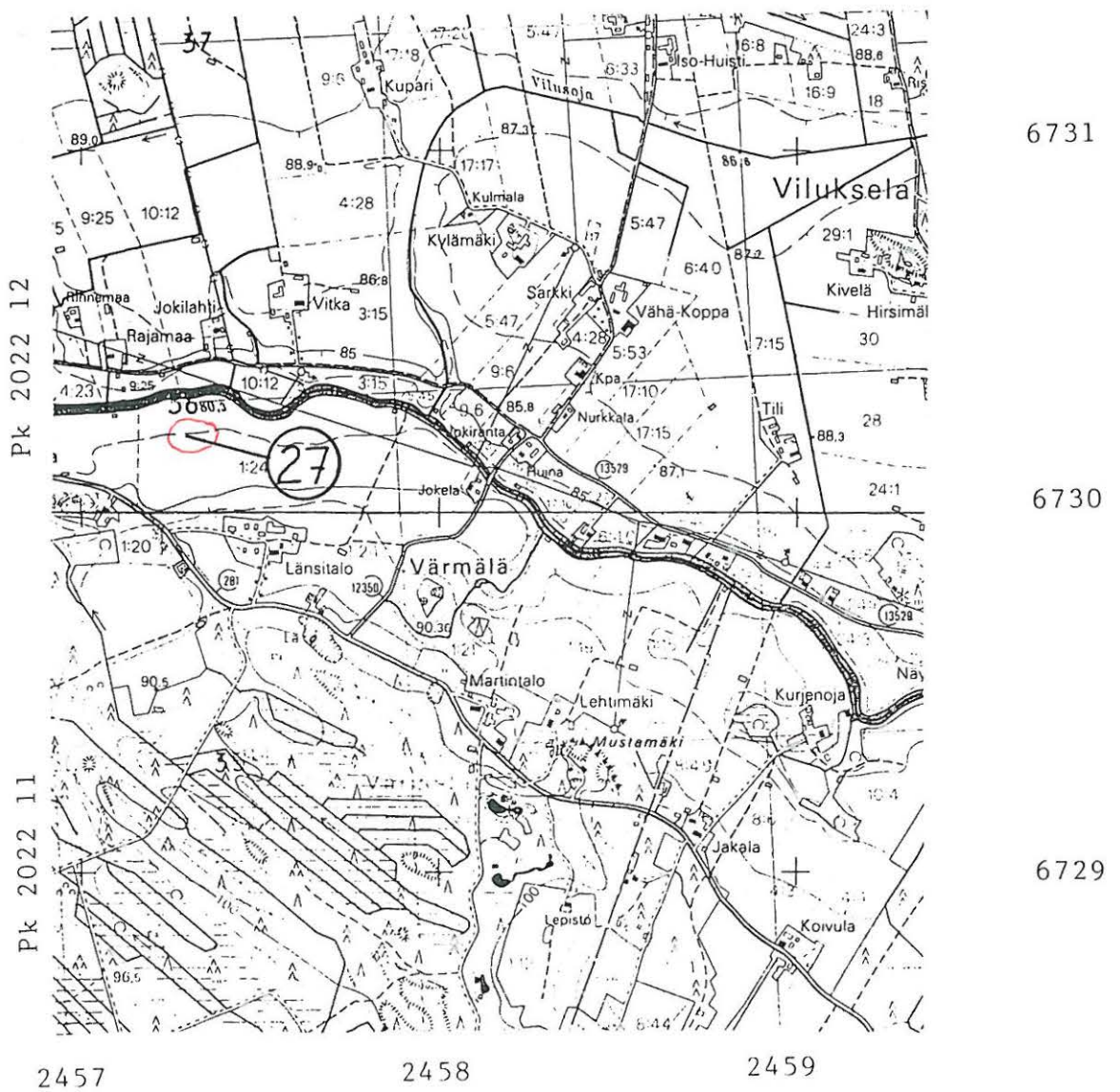

Koski tl.

Kiinteät muinaisjäännökset (1-13)

1:200 000

pohjana GT-kartta n:o 2, 1989

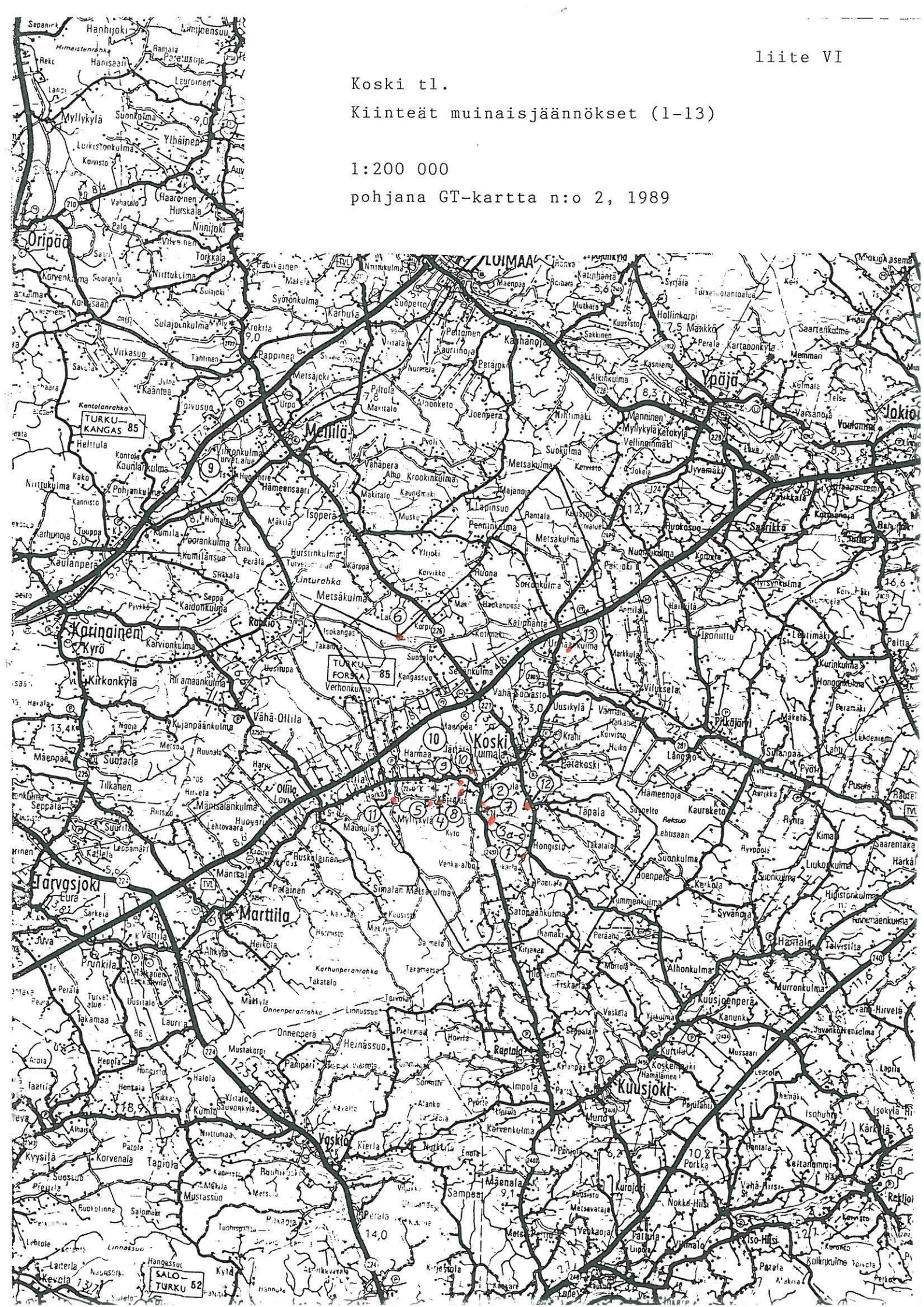



## KOSKI T.L. muinaisjännösinventointi 1989

## Valokuvanegatiivit

Kuvaajat: Timo Sepänmaa 17595-17601, 17606-17609,  
 17617-17620, 17624-17637,  
 17684-17715, 17728-17736  
 Terhi Lehtonen 17592-17594, 17602-17605,  
 17610-17616, 17621-17623  
 Olli Raunio 17638-17683, 17716-17727

- 17592 Liiporla, Alitalo, kivikautinen asuinpaikka  
 17593 Sama kuin edellä  
 17594 Sama kuin edellä  
 17595 Liiporla, Yli-Liipola, Alpo Yli-Liipolan  
 hallussa olevia kiviesineitä  
 17596 Sama kuin edellä  
 17597 Sama kuin edellä  
 17598 Liipolan järven koillisestä löytynyt rautaesine,  
 Alpo Yli-Liipolan hallussa, mahd. historialliselta  
 ajalta  
 17599 Sama kuin edellä  
 17600 Sama kuin edellä  
 17601 Sama kuin edellä  
 17602 Liiporla, Alitalo A:n kivikautista asuinpaikkaa  
 17603 Sama kuin edellä  
 17604 Liiporlan Alitalo A:n asuinpaikalle tehty  
 koekuoppa kohdalle, jossa runsaasti suurehkoja  
 lohkottuja kiviä. Ilmeisesti vanhan rakennuksen  
 kivijalkaa  
 17605 Koekuoppa  
 17606 Sorvastö, Aronmäki, ajoitukseltaan epämääräinen  
 -17609 rökkiö eri suunnilta kuvattuna  
 17610 Kattelus, Kertunlähde, perimätiedon mukaan  
 uhrilähde  
 17611 Jättälä, Hevonlinnan harju, mahd. linnavuori  
 -17614 kuvia harjun laelta eri suuntiin,  
 kvartsit poimittu maan pinnalta, kuvissa näkyviltä  
 hiekkaisilta kohdilta  
 17615 Hevonlinnan harju alhaalta kuvattuna  
 17616 Jättälä, Välitalo, kivikautinen asuinpaikka  
 törmän päällä kyntöpellolla  
 17617 Tausela, Tuulensuun tila, kourutaltoa  
 -17620 Hellä Tausan hallussa Ks. Liite n:o  
 17621 Kourutalton löytöpaikka pellolla tien vasemmalla  
 -17623 puolella  
 17624 Turun Maakuntamuseon kokoelmissa oleva, Liiporlan  
 -17626 kylästä löytynyt kiviesine TMM 7172  
 17627 Piinuolenkärki, Matti Mikkolan hallussa  
 -17629 Ks. Liite n:o  
 17630 Rautakuonan (TYA 538) löytöpaikka Tuimalan  
 vanhan myllyn lähellä  
 17631 Liiporla, Yli-Liipolan kivikautinen asuinpaikka  
 17632 Liiporla, Välitalon asuinpaikka, kiviesineen  
 (TYA 531:1) löytöpaikka etualalla  
 17633 Liiporla, Välitalon kivikautinen asuinpaikka

- 17634 Vähä-Sorvasto, Honkalanmäki, historiallisen  
-17637 ajan rajamerkki eri suunnista kuvattuna  
17638-17683 Juhani Liipolan pelloiltaan  
Liiporlan kylästä löytämiä kivi- ja kvartsi-  
esineitä kahdenkymmenen vuoden ajalta.  
Esineet J.Liipolan hallussa
- 17638 Kivikirves  
17639 Sama kuin edellä  
17640 Kivikirves  
17641 Sama kuin edellä  
17642 Kivitaltta  
17643 Sama kuin edellä  
17644 Kivikirves  
17645 Sama kuin edellä  
17646 Kourutaltan teelmä (?)  
17647 Sama kuin edellä  
17648 Kivikirves  
17649 Kivitaltta  
17650 Sama kuin edellä  
17651 Kiviesineen teräkatkelma  
17652 Sama kuin edellä  
17653 Kivitaltta  
17654 Sama kuin edellä  
17655 Kivitaltta  
17656 Sama kuin edellä  
17657 Kivitaltan t. -kirveen katkelma  
17658 Sama kuin edellä  
17659 Kivitaltta t. -kirves  
17660 Sama kuin edellä  
17661 Kiviesineen katkelma  
17662 Sama kuin edellä  
17663 Kivitaltta  
17664 Sama kuin edellä  
17665 Sama kuin edellä  
17666 Kivikirves  
17667 Sama kuin edellä  
17668 Kivikirves t. -taltta  
17669 Sama kuin edellä  
17670 Kivikirves  
17671 Sama kuin edellä  
17672 Kivikirves  
17673 Sama kuin edellä  
17674 Kvartsikaavin  
17675 Sama kuin edellä  
17676 Kvartsikaavin  
17677 Sama kuin edellä  
17678 Kivikirves  
17679 Sama kuin edellä  
17680 Kvartsikaavin  
17681 Sama kuin edellä  
17682 Hiomakivi  
17683 Sama kuin edellä

- 17684-17702 Kansallismuseen kokoelmissa olevia Koskelta T.L. löytyneitä esineitä
- 17684 Kivikirves t. -taltta 2878, Halikkola, Jolkki  
 17685 Sama kuin edellä  
 17686 Kiviesine K3219, Liiporla, Yli-Liipola  
 17687 Sama kuin edellä  
 17688 Kourutaltoa 12173, Tapala, Keskitalo  
 17689 Kiviesine 9206:2, Kattelus, Ylijoki  
 17690 Sama kuin edellä  
 17691 Luuesine, mahd. nuolenkärki 9206:1, Kattelus, Ylijoki  
 17692 Kaksi kvartsiesinettä 17246:7 ja 17246:8, Liiporla, Alitalo  
 17693 Kolme kvartsiesinettä 17246:6, 17246:7 ja 17246:8, Liiporla Alitalo  
 17694 Kivikirves 17246, Liiporla, Alitalo  
 17695 Sama kuin edellä  
 17696 Kivikirves 17246:2, Liiporla, Alitalo  
 17697 Sama kuin edellä  
 17698 Kivikirves 17246:3, Liiporla, Alitalo  
 17699 Kivitaltta t. -kirves 17246:5, Liiporla, Alitalo  
 17700 Sama kuin edellä  
 17701 Kivikirves 17246:4, Liiporla, Alitalo  
 17702 Sama kuin edellä  
 VÄRINEGATIIVIT
- 17703 Liiporla, Alitalo, Mj n:o 3.  
 Kivikautinen asuinpaikka
- 17704 Liiporla, Alitalo  
 17705 Liiporla, Alitalo, ladon luota  
 Kuvassa tilan isäntä Juhani Liipola
- 17706 Kattelus, Kertunlähde, Mj n:o 4.  
 KUVA 1.  
 17707 Sama kuin edellä  
 17708 Tausela, Tausa, Mj n:o 9, Kivikautinen asuinpaikka kyntöpellolla joen töyräällä  
 KUVA 2.
- 17709 Jättälä, Hevonlinnan harju, mahd. linnavuori  
 17710 Hevonlinna. Kvartsit poimittu maan pinnalta kuvassa näkyvältä hiekkaiselta alueelta  
 KUVA 3.
- 17711 Hevonlinna  
 17712 Hevonlinna, alhaalta  
 KUVA 4.
- 17713 Sorvasto, Aronmäki, ajoitukseltaan epämääräinen röykkiö  
 17714 Sama kuin edellä  
 17715 Sama kuin edellä  
 17716 Hiomakivi, Liiporla, Alitalo  
 17717 Sama kuin edellä  
 17718 Sama kuin edellä, KUVA 5.  
 17719 Kvartsiesineitä 3kpl, Liiporla, Alitalo  
 17720 Kiviesineitä 3kpl, Liiporla, Alitalo, KUVA 6.  
 17721 Samat kuin edellä

## KOSKI T.L. muinaisjäännösinventointi 1989

- 17722 Kiviesineitä 4kpl, Liiporla, Alitalo  
17723 Samat kuin edellä  
17724 Samat kuin edellä, KUVA 7.  
17725 Kiviesineitä 5kpl, Liiporla, Alitalo, KUVA 8.  
17726 Kiviesineitä 6kpl, Liiporla, Alitalo, KUVA 9.  
17727 Kiviesineitä 19kpl sekä kvartsesineitä 3kpl,  
Liiporla, Alitalo, KUVA 10.  
17728 Rantala, Myllykylä, Mj n:o 11. Kivikautinen  
asuinpaikka joen takana kynnetyllä pellolla  
KUVA 11.  
17729 Koivukylä, Laurinpelto, T. Lehtonen kivikirveen  
(TYA 535) löytöpaikan kohdalla  
17730 Sama kuin edellä, KUVA 12.  
17731 Sama kuin edellä  
17732 Sama kuin edellä  
17733 Jättälä, Välitalo, Mj n:o 10.  
Kivikautinen asuinpaikka kyntöpellolla  
törmän päällä, KUVA 13.  
17734 Kourutaltoa, Tausela, Tuulensuun tila  
Hellä Tausan hallussa, Ks. Liite n:o  
17735 Sama kuin edellä  
17736 Kourutaltan löytöpaikka kuvan keskellä  
sijaitsevalla pellolla



17706

Kuva 1.  
Kattelus, Kertunlähde, Mj n:o 4  
Perimätiedon mukaan uhrilähde

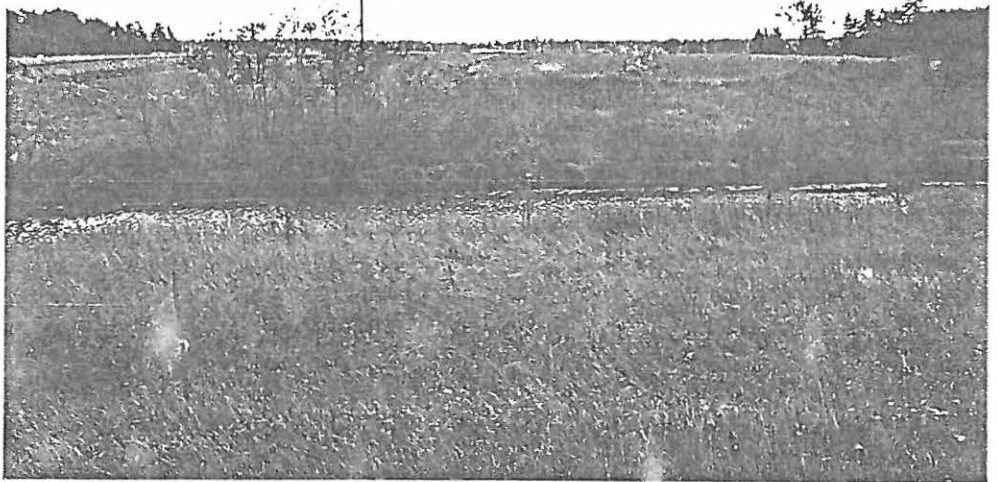

17708

Kuva 2.  
Tausela, Tausa, Mj n:o 9  
Kivikautinen asuinpaikka kyntöpellolla  
joen töyräällä



17710

Kuva 3.  
Jättälä, Hevonlinnan harju, mahd. linnavuori  
Kvartsit poimittu maanpinnalta kuvassa näkyvältä  
hiekkaiselta alueelta



17712

Kuva 4.  
Hevonlinnan harju alhaalta kuvattuna

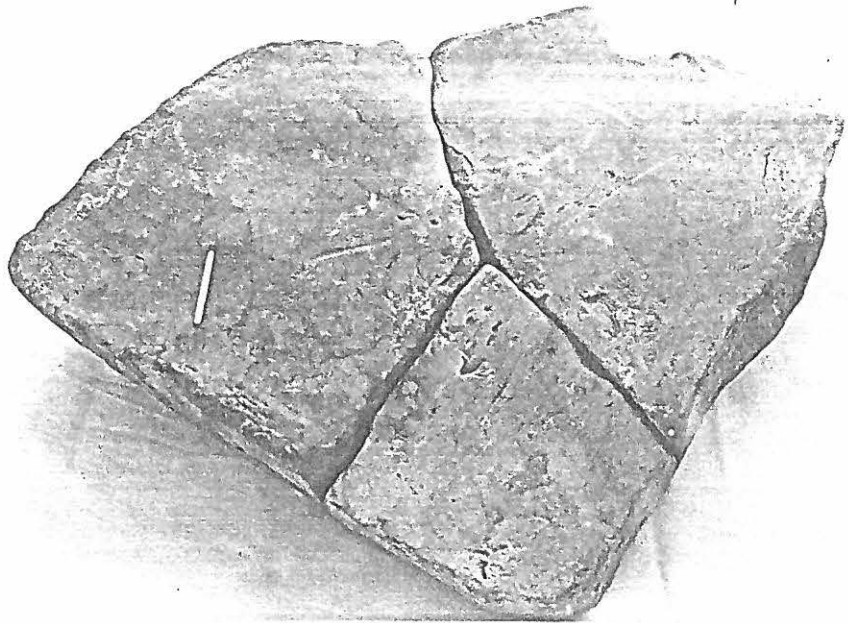

17716

Kuva 5.  
Hiomakivi  
Liiporla, Alitalo, Juhani Liipolan hallussa

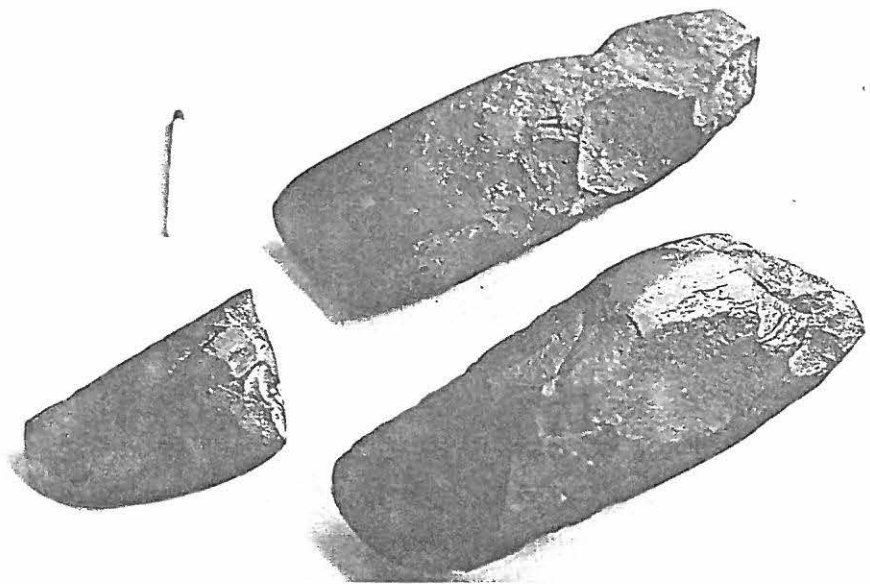

17720

Kuva 6.  
Juhani Liipolan hallussa olevia kiviesineitä  
Liiporla, Alitalo

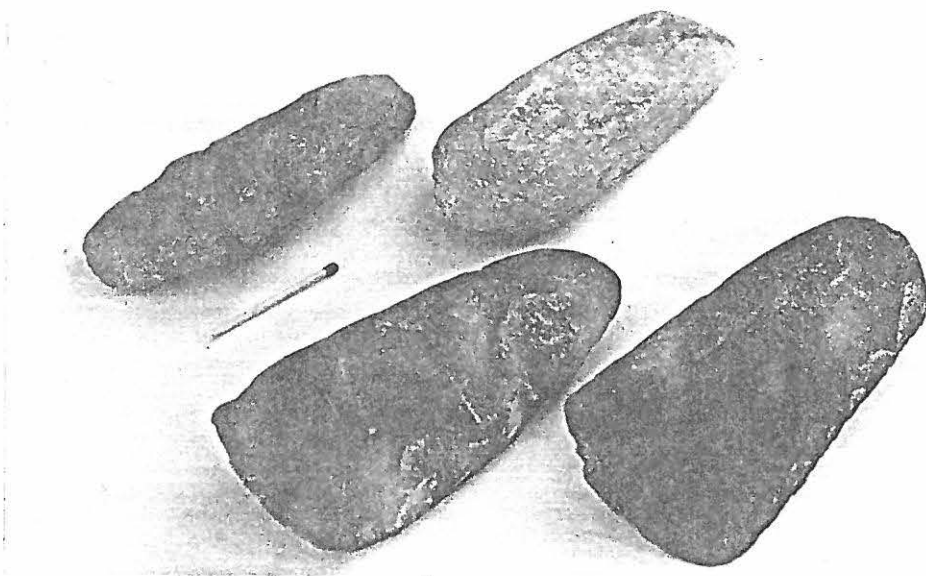

17723

Kuva 7.  
Juhani liipolan hallussa olevia kiviesineitä  
Liiporla, Alitalo

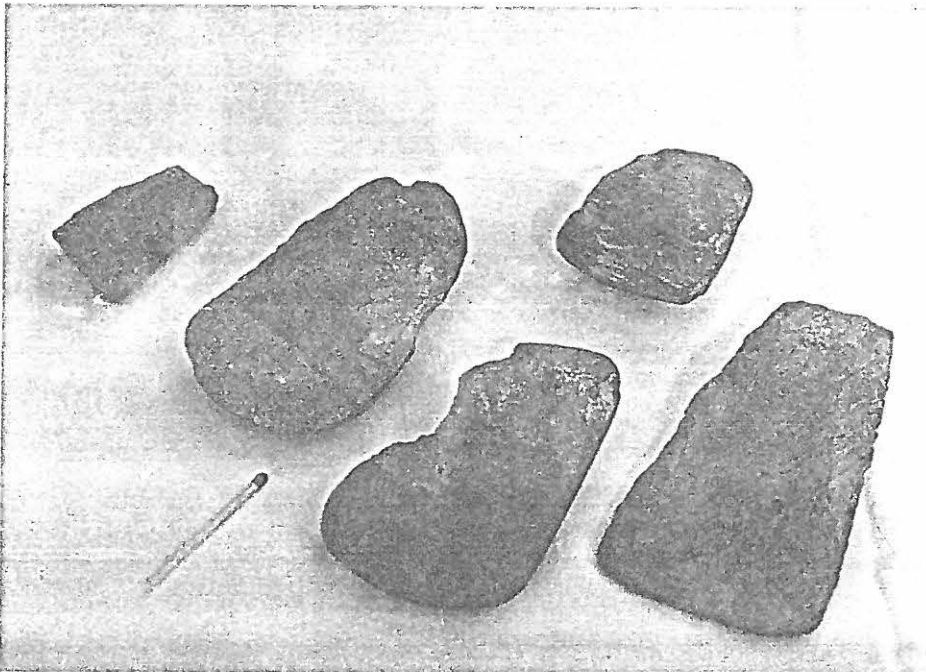

17725

Kuva 8.  
Juhani Liipolan hallussa olevia kiviesineitä



17726

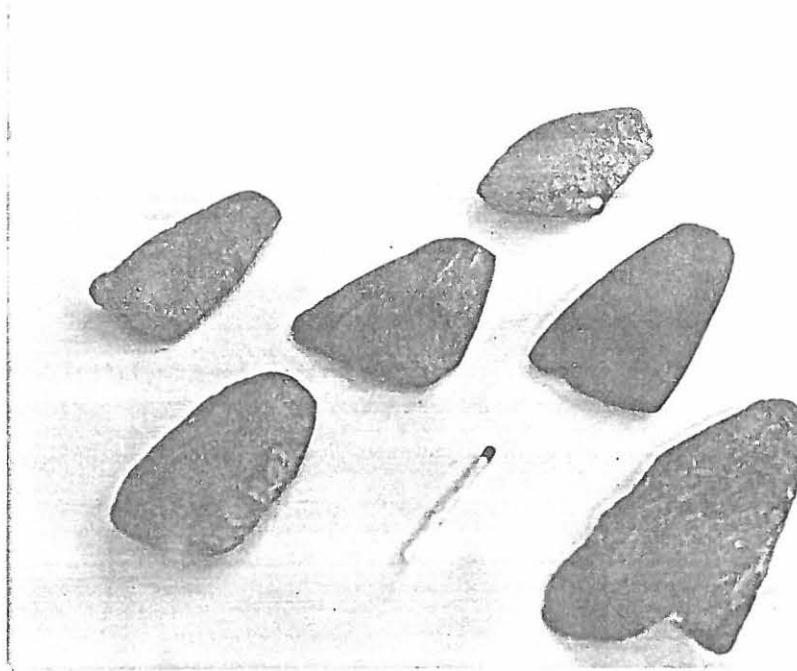

Kuva 9.  
Juhani Liipolan hallussa olevia kiviesineitä

17727



Kuva 10.  
Juhani Liipolan hallussa olevia kiviesineitä



17728

Kuva 11.  
Myllykylä, Rantala, Mj n:o 11  
Kivikautinen asuinpaikka joen takana  
kynnetyllä pellolla

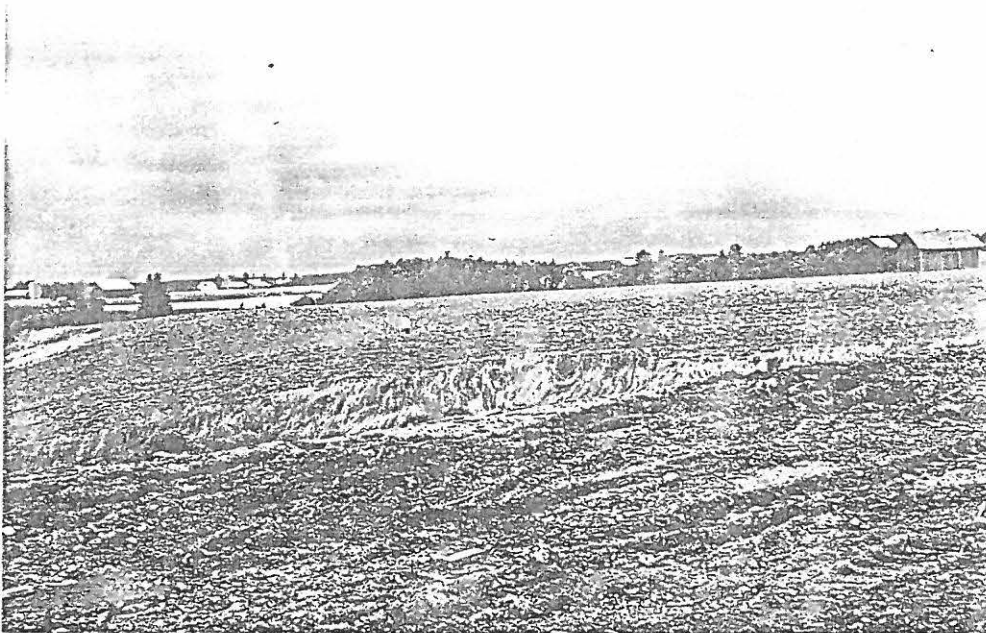

17730

Kuva 12.  
Koivukylä, Laurinpelto  
T. Lehtonen merkkinä kivikirveen (TYA 535)  
löytöpaikalla



17733

Kuva 13.  
Jättälä, Välitalo Mj n:o 10  
Kivikautinen asuinpaikka kyntöpellolla  
törmän päällä

Liipolanjärvestä 1930-luvulla löydetyt vanhat ruuhet  
juuri ylös nostamisensa jälkeen

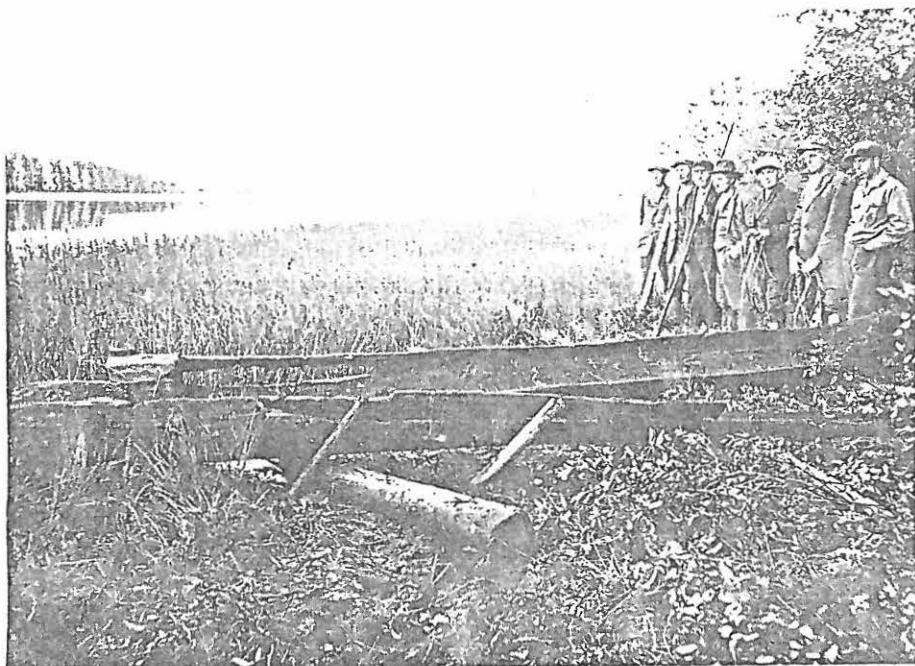

kuva 14

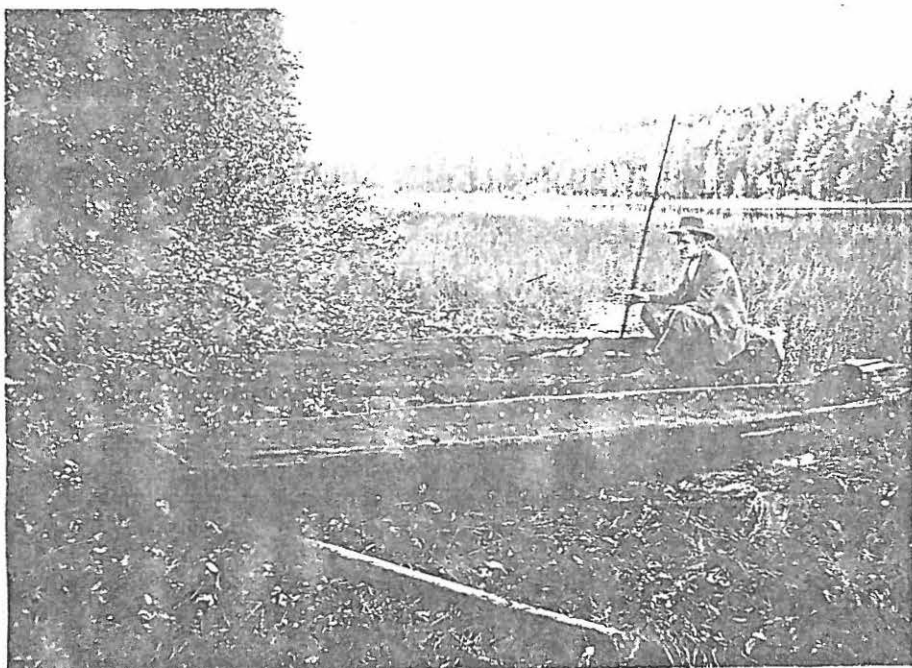

kuva 15

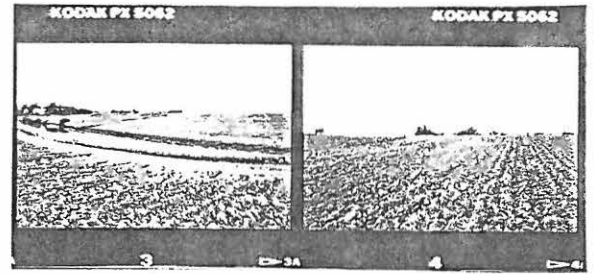

17592

17593

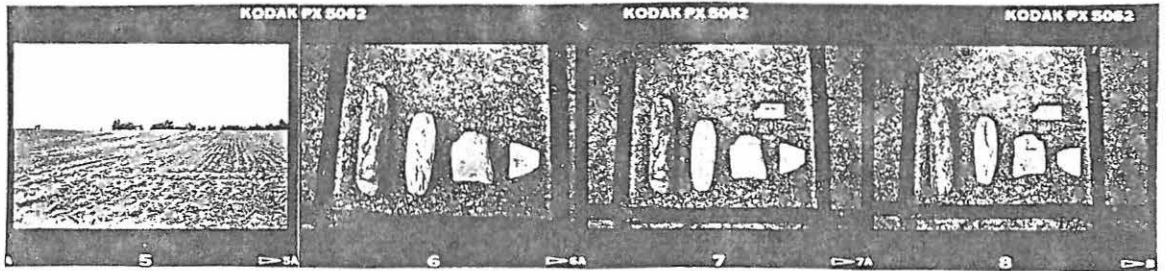

17594

17595

17596

17597

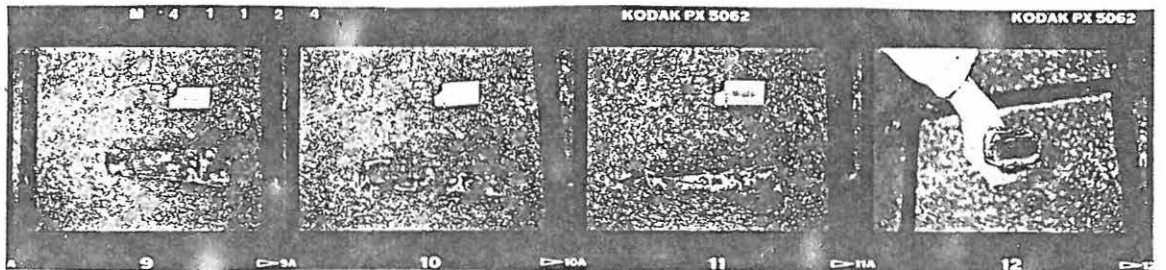

17598

17599

17600

17601

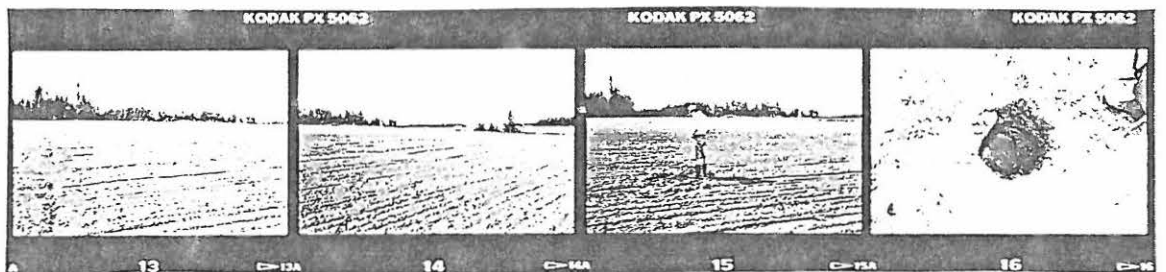

17602

17603

17604

17605

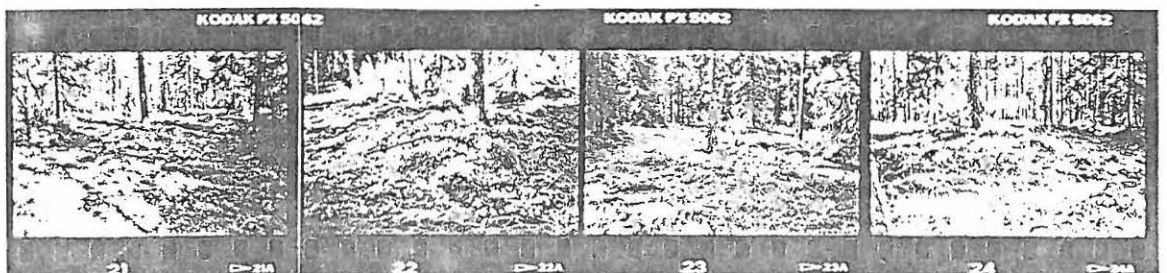

17606

17607

17608

17609

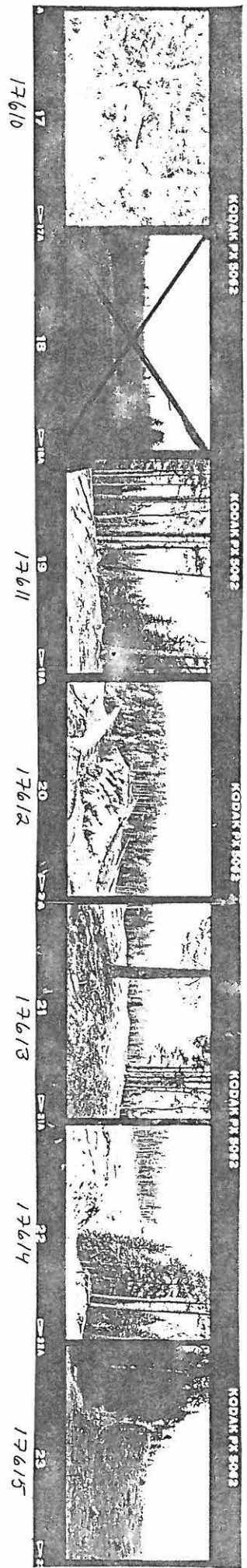

17610

17611

17612

17613

17614

17615

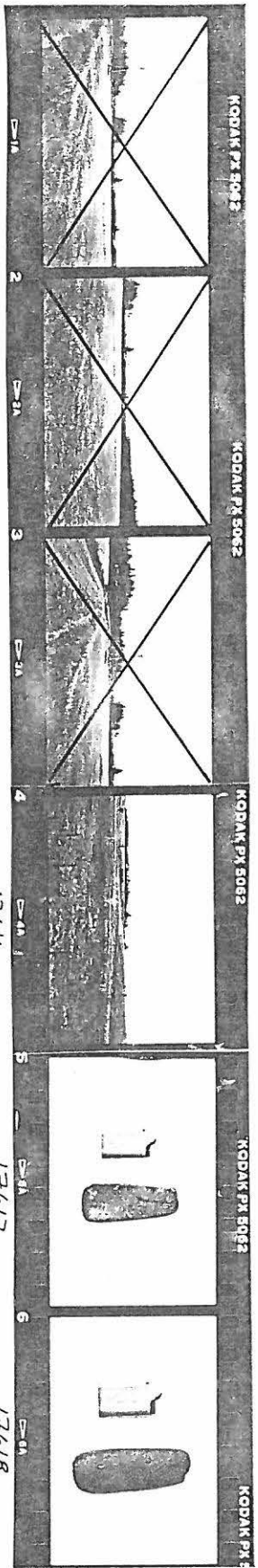

17616

17617

17618

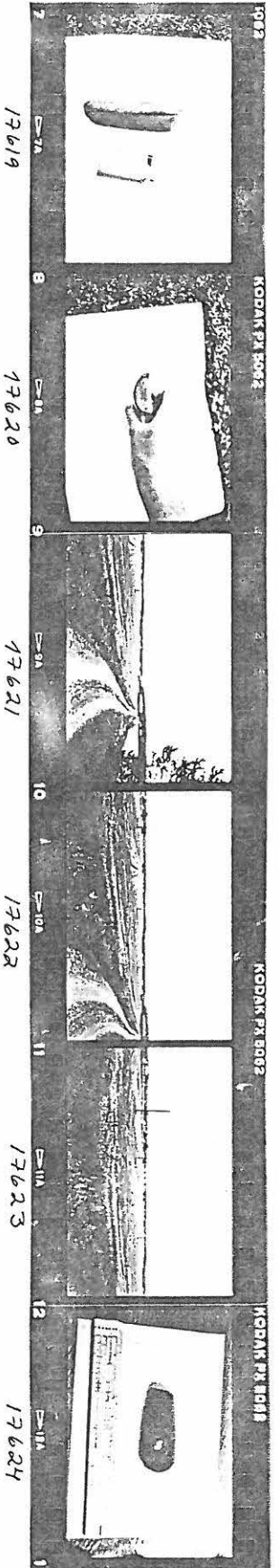

17619

17620

17621

17622

17623

17624

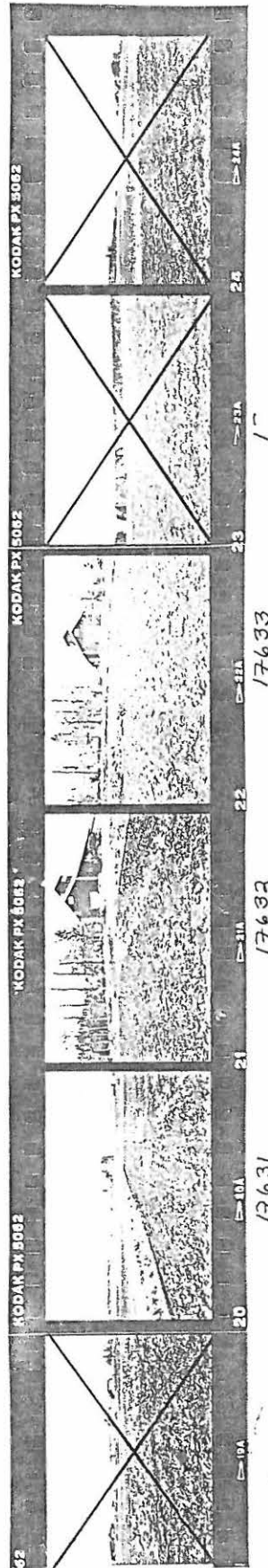
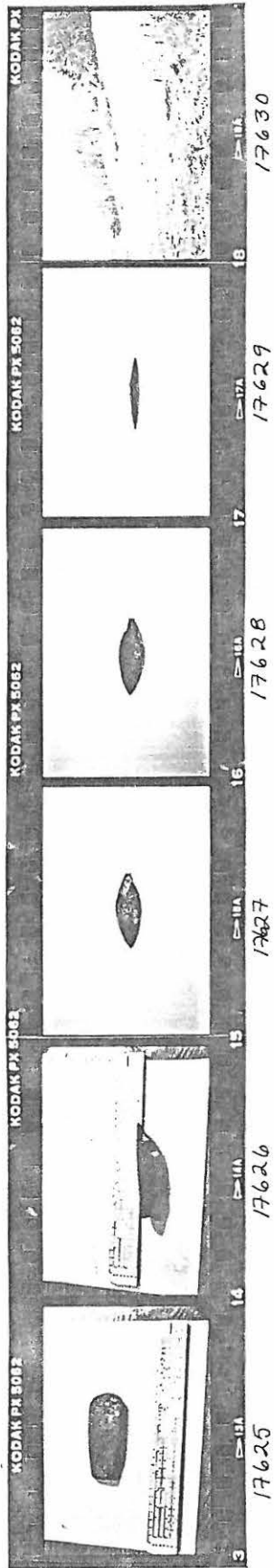



17638

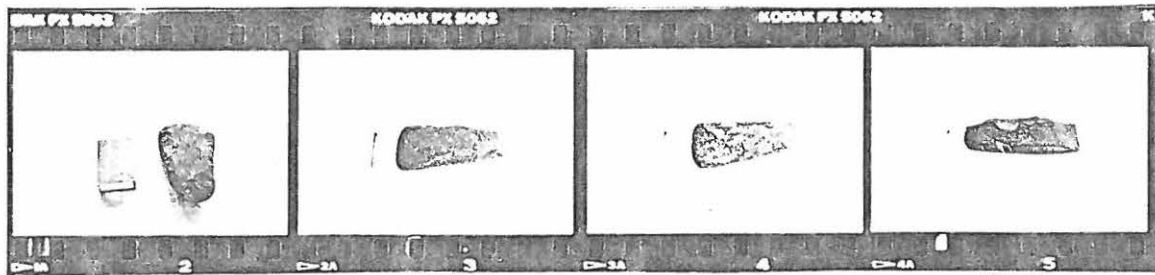

17639

17640

17641

17642

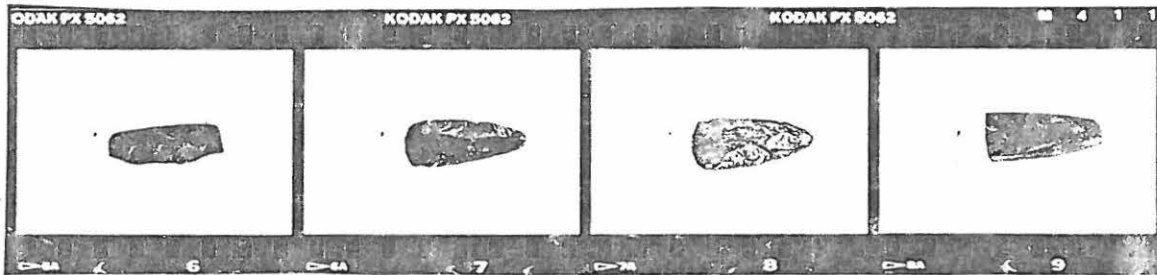

17643

17644

17645

17646

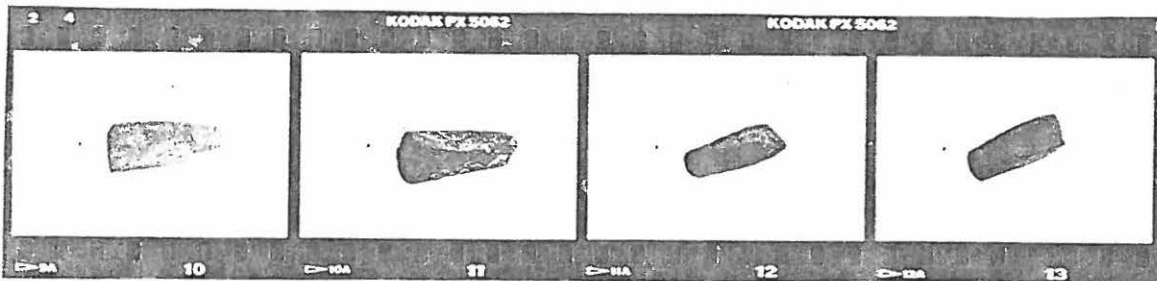

17647

17648

17649

17650

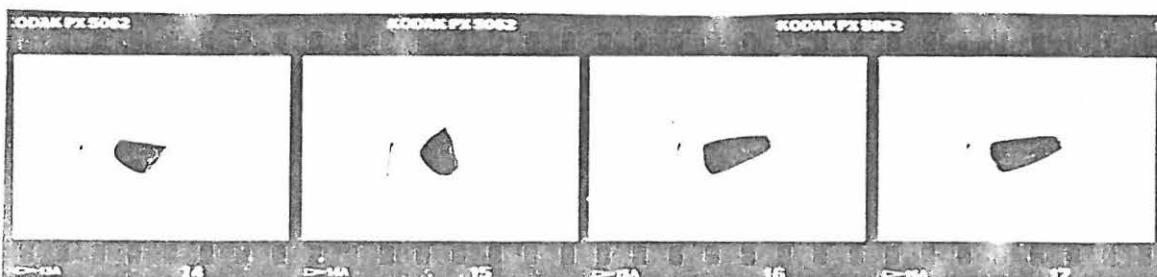

17651

17652

17653

17654



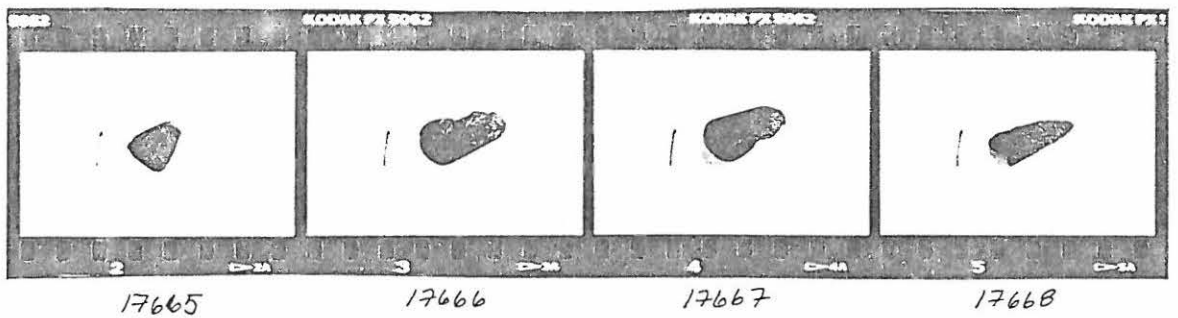
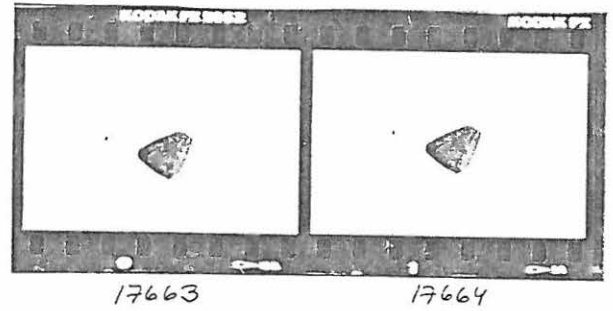
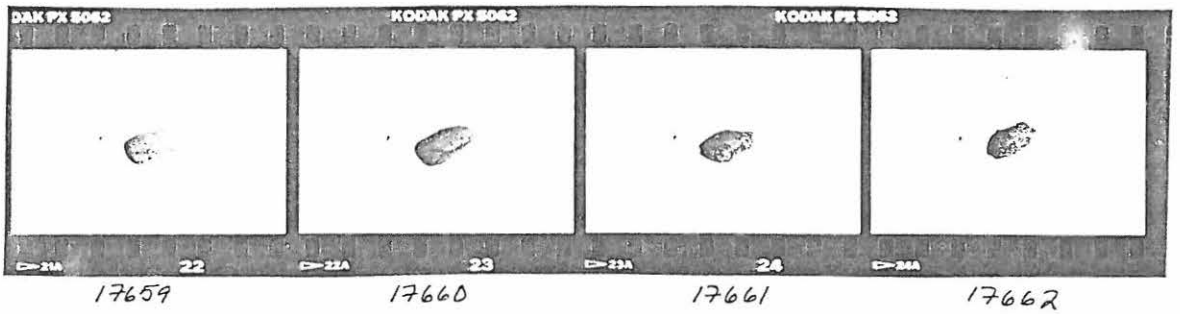
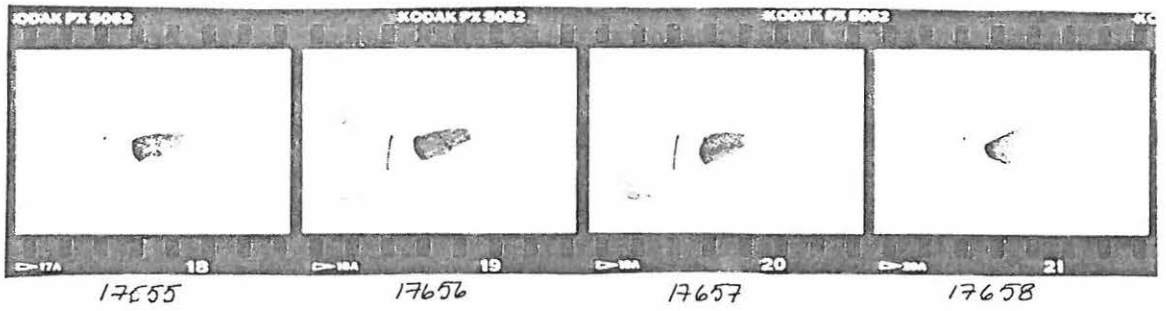

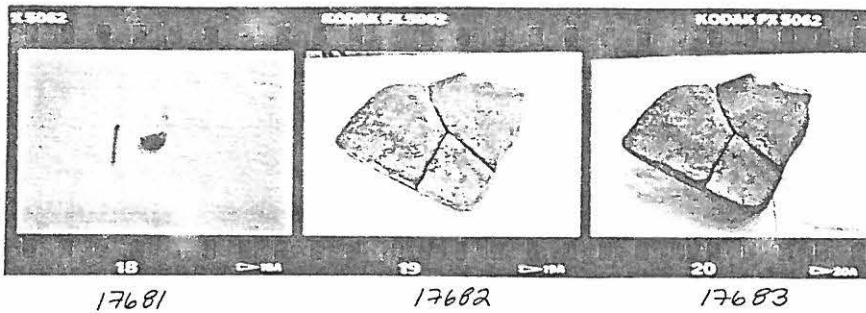
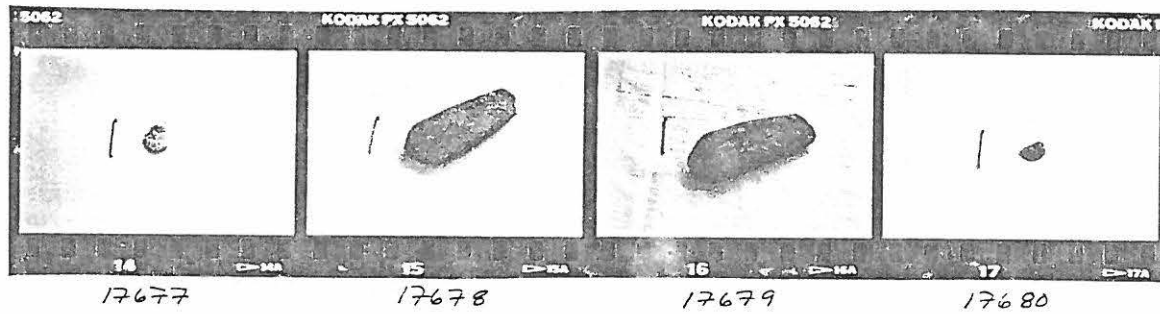
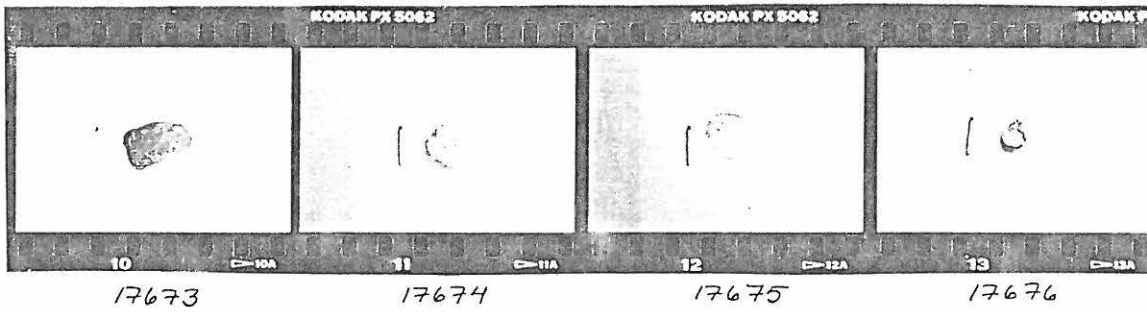
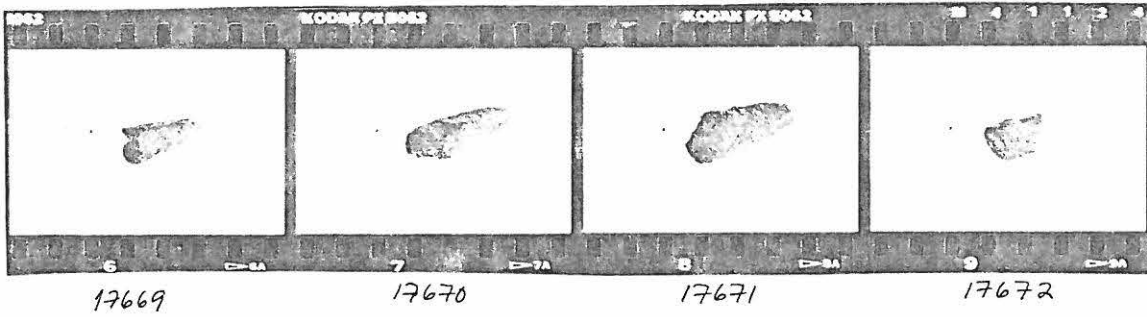

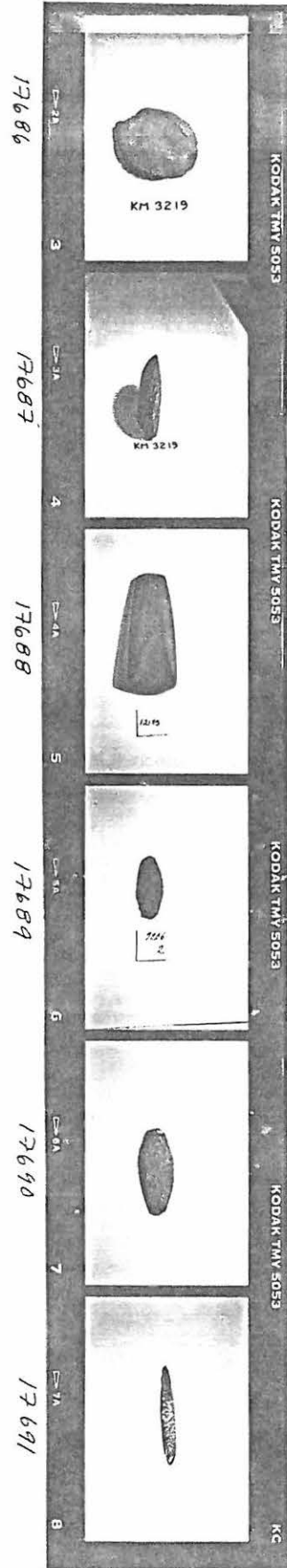
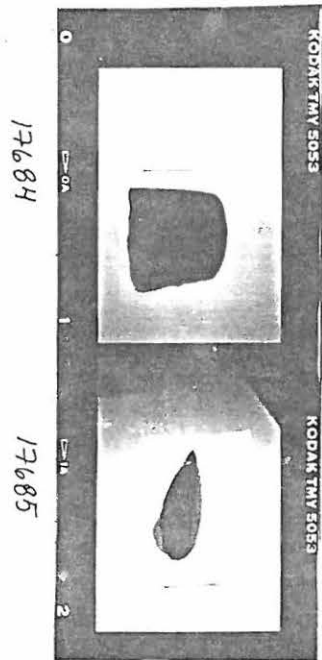



## Irtolöytöpaikat (kohteet 15-28):

- 15 Halikkola, Jolkki. KM 2878 kivikirveen terä.  
Jolkin talo sijaitsee n. 2 km Kosken tl. keskustasta lounaaseen (karttaliite V:2 ). Jolkin talon nykyiset omistajat, jotka ovat asuneet paikalla joitakin kymmeniä vuosia, eivät olleet kuulleet ko. esineestä, joten tarkkaa löytöpaikkaa ei saatu selvitettyä. Inventoinnin yhteydessä käveltiin Jolkin talon lounaispuoleisella pellolla, mutta merkkejä muinaisjäännöksestä ei havaittu. Muut Jolkin pellot olivat inventoinnin aikana vielä kyntämättä.
- 16 Tapala, Keskitalo. KM 12173 kaksoistaltta.  
Keskitalon tila sijaitsee n. 4,5 km Kosken tl. keskustasta kaakkoon (karttaliite V:5 ). Inventoinnin yhteydessä paikalla käytäessä ei talon väkeä ollut paikalla ja pellot olivat kyntämättä, joten löytöpaikkaa ei voitu tarkastaa.
- 17 Liipola. TMM 7171 tuluskivi ja TMM 7172 tasataltta (neg. n:o 17624-6.)  
Löytötietojen mukaan löytyneet vanhalta pellolta Liipolan (nyk. Liiporlan) kylästä, vuosina 1899 ja 1903. Agronomi Selim Liipolan lahjoituksia. Tarkempia löytöpaikkoja ei voitu selvittää. Turun maakuntamuseon kokoelmista löytyi ko. tasataltta (TMM 7172), mutta numerolla 7171 merkitty esine ei ollut tuluskivi vaan kourutaltta.

- 18 Liipolanjärvi. TMM 7485 ruuhi. (+ kahden ruuhen löytöpaikka, k.14-15)  
Löytynyt Liipolanjärvestä, tarkempaa löytöpaikkaa ei tiedossa.  
Terhi Lehtonen Lehtonen sai inventoinnin yhteydessä kaksi van-  
haa valokuvaa Yrjö Mikolalta (ikä n.70-80 v.). Kuvat esittävät  
Liipolanjärvestä -30-luvulla löytyneitä kahta ruuhea. Kuvaajasta  
tai kuvissa olevista henkilöistä ei ole tietoa. Yrjö Mikolan  
mukaan ruuhet vietiin Uotilan taloon (n. 700 m Liipolanjärvestä  
pohjoiskoilliseen). Uotilan talon nykyinen isäntä Esko Uotila  
ei kuitenkaan tiennyt ruuhista mitään.  
Valokuvien sekä Liipolan Alitalon isännän Juhani Liipolan mukaan  
ruuhien löytöpaikka on Liipolanjärven lounaisrannalla.  
Pk 2022 11 KOSKI T.L., x=n. 6723 37, y=n. 2452 20, z=n. 83.  
Karttaliite V:1.
- 19 Tapala. TMM n:o ? poikkikirveen tapainen esine.  
Kivikauden lappuluettelon mukaan löytynyt Tapalan maalta, löy-  
täjä Kustaa Pyhtinen, toimitettu museoon 1903. Näillä tiedoilla  
ei esinettä löytynyt Turun maakuntamuseon kokoelmista, eikä  
tarkkaa löytöpaikkaa myöskään saatu selvitettyä.
- 20 Liipola. TMM n:o ? kourutaltoa.  
Kivikauden lappuluettelon mukaan löytynyt Liipolan vanhalta  
pellolta. Ei tarkempia löytötietoja. Lappuluetteloon merkitty  
numero 1903 ei tarkoita esineen numeroa, vaan esineen museoon  
toimittamis- tai diariointivuotta. Näillä tiedoilla esinettä  
ei löytynyt Turun maakuntamuseon kokoelmista.

- 21 J. Seppälän talo. TMM ? kaksoistaltoa.  
Kivikauden lappuluettelon mukaan saatu Johan Seppälän talosta. Ko. taloa ei inventoinnin yhteydessä pystytty paikallistamaan. Lappuluetteloon merkityn numeron 1893 suhteen sama asia kuin edellisessä löydössä (20). Näillä tiedoilla ei löytynyt Turun maakuntamuseon kokoelmista.
- 22 Kirkonkylä. HM 765:5 kaksihaarainen kivi.  
Kivikauden lappuluettelon mukaan löytynyt v. 1911 Kirkonkylästä. Ei tarkempia löytötietoja. Inventoijat eivät ole nähneet esinettä, mutta "kaksihaarainen kivi" kuulostaa pikemminkin erikoisella tavalla muotoutuneelta luonnonkiveltä kuin kiviesineeltä.
- 23 Vanha Mylly. TYA 538 rautakuonaa (1 kpl).  
Inventoinnin yhteydessä löytyi Tapalan kylässä sijaitsevan vanhan, raunioituneen myllyn viereiseltä pellolta kohtalaisesti rautakuonaa, josta yksi kappale otettiin talteen. Löytöpaikka sijaitsee Patakosken kohdalla, Paimionjoen länsirannalla.  
Pk 2022 11 KOSKI T.L., x=6727 98, y=2453 76, z=72,5.  
Karttaliite V:5, nega 17630.

24-27 ks. liitteet

- 28 Liiporla. Rautaesine (Alpo Yli-Liipolan hallussa).  
Kyseessä on n. 18 cm pitkä, n. 4-6 cm leveä ja n. 1-5 cm paksu rautaesine (negat n:o 17598-17601). Esine koostuu n. 12 cm pitkästä teräosasta ja tähän kiinnitetystä (taotusta ?) n. 7 cm pitkästä poikkileikkauksestaan nelikulmaisesta varsiputkesta. Esine lienee uudehko, esim. jonkin maataloustyökoneen osa. Löytynyt Liipolanjärven luoteispuolella olevalta soiselta pellolta: Pk 2022 11 KOSKI T.L., x=n. 6723 68, y=n. 2451 92, z= n. 84. Karttaliite V:1.

ESIHISTORIALLISEN KOHTEEN TARKASTUS/ kivikautinen irtolöytöpaikka

Paikkatiedot:

kohde 24

Kuntanumero K 284 Tunnuslaji      Muinaisjäännöksen numero     Kunta Koski tl.Alue KoivukyläKohteen nimi Laurinpelto

Rauhoitusluokka: 1 = Kokonaan I luokassa, 2 = Kokonaan II luokassa, 3 = Luokissa I ja II, 4 = Luokissa I, II ja III, 5 = Luokissa I ja III, 6 = Luokissa II ja III, 7 = Kokonaan luokassa III

Peruskartta (nro, nimi, painovuosi) Pk 2022 08 KOIVUKYLÄ, 1983x = 6725 36 y = 2447 23 z = n. 70 Ala     

Hoitotiedot:

Kunto: 1 = Koskematon, 2 = Tutkittu osittain, 3 = Tutkittu kokonaan, 4 = Tuhoutunut osittain, 5 = Tuhoutunut kokonaan, 6 = Tutkittu ja tuhoutunut osittain, 7 = Tutkittu ja tuhoutunut kokonaan

Alkuperäisyys: 1 = Täysin alkuperäinen, 2 = Entisöity osittain, 3 = Entisöity kokonaan, 4 = Siirretty alkup. paikaltaan

Hoitotarve: 1 = Vaatii entistämistä, 2 = Vaatii kunnostamista tai korjausta, 3 = Vaatii pundistamista tai esiin kaivamista, 4 = Vaatii tuki- tai suojarakenteita tms., 5 = Vaatii tutkimuksia tuhoutumisen estämiseksi, 6 = Vaatii jatkuvaa hoitoa, 7 = Ei vaadi hoitotoimenpiteitä

Hoitotilanne: 1 = Peruskunnostettu, 2 = Tuettu rakentein, 3 = Pidetään puhtaana

Rajaustarkkuus: 1 = Rajattu arvion pohjalta, 2 = Rajattu osittaisella koekaivauksella, 3 = Rajattu kokonaan epävarmasti koekaivauksin, 4 = Rajattu kokonaan luotettavin koekaivauksin, 5 = Näkyvät rakenteet

Vahvistustapa: 1 = Rajattu vain muinaisjäännösalue, 2 = Rajattu vain suoja-alue, 3 = Rajattu sekä muinaisjäännös- että suoja-alue

Maastomerkit: 1 = Kuparitaulu, 2 = Kertova taulu, 3 = Paalurajaus ilman taulua, 4 = Paalurajaus ja taulu, 5 = Aitaus ja taulu, 6 = Rakennus ympärillä ja taulu



Tyyppitiedot:

Muinaisjäännöstyyppi kivikautinen irtolöytöpaikka

Lukumäärä (esim. rökkiöitä) \_\_\_\_\_

(Pää)ajoitus Suomusjärven kulttuuri (?)

Omistustiedot:

Kunta (3 nro:a) 284 Kylä (3 nro:a) 407 Tila (4 nro:a) 0005 Talo (4 nro:a) 0057  
(Kohde useamman kunnan, kylän jne. alueella - ks. huomautukset)

(Kortteli, tontti, palsta tms.) \_\_\_\_\_

Tilan ym. nimi Laurinpelto

Omistaja, vuokraaja Eero Päärni

Osoite Koivukylä, 31500 Koski tl. Puhelin 921-842615

Aiemmat tiedot (verifikaatit, tarkastukset, tutkimukset, mj-luettelot, kirjallisuus) \_\_\_\_\_

Aiemmat löydöt (museonumerot) \_\_\_\_\_

Tarkastusselostus

Liitteet: peruskarttaote, muita liitteitä peruskarttaliite V:3

valokuvat neg. 17729-32 (kuva 12), diat n:o \_\_\_\_\_

Tarkastuslöydöt TYA 535 kivikirves

Tarkastuksen aihe Kosken tl. muinaisjäännösinventointi 1989

Tarkastaja Terhi Lehtonen ja Timo Sepänmaa Tarkastuspäivä elok. -89

Ympäristö (rakennukset, tiet, vesistöt, sorakuopat ym.: karttaluonnos mikäli muutoksia peruskartasta), \_\_\_\_\_

Kohteen kuvaus (huomiot kohteesta, aikaisemmin tutkittu osa, koekuoppa jne. Muutokset aikaisemmasta. Nykyinen kunto.) \_\_\_\_\_

Etelälounaaseen, kohti Paimionjokea viettävä pelto. Kivikirves löytyi kynnetyn pellon pinnasta, melko jyrkästi etelälounaaseen laskevan törmän puolivälistä, n. 70 m:n korkeuskäyrältä. Mitään kiinteään muinaisjäännökseen viittaavia merkkejä ei pellolla havaittu.

Maastokuvaus (maaston laatu: pelto, metsä, ranta tms. Muoto: mäki, rinne tms. Maaperä. Kasvillisuus.) \_\_\_\_\_

Ks. edellinen kohta. Maaperä hiekansekaista silттіä..

Alueen laajuuden arviointiperuste \_\_\_\_\_

Luokitusehdotus perusteluineen III, ei merkkejä kiinteästä muinaisjäännöksestä

Ehdotus suoja-alueeksi perusteluineen \_\_\_\_\_

Havaintomahdollisuudet \_\_\_\_\_

Opas \_\_\_\_\_

Rauhoitustoimenpiteet maastossa (yhteys maanomistajaan, kiireelliset ilmoitukset jne.) \_\_\_\_\_

Aluetta koskevat maankäyttösuunnitelmat, kiireellisyys \_\_\_\_\_

Lähilöytöjä N. 280-380 m löytöpaikasta kaakkoon, Paimionjoen etelä-  
rannalla sijaitsee Rantalan kivikautinen asuinpaikka (n:o 11).

Perimätieto (kertoja, ikä) \_\_\_\_\_

Selostus jätetty

Turussa 5.2.1990  
paikka päiväys

  
allekirjoitus

Huomautuksia, lisäyksiä \_\_\_\_\_

Tulopäivä \_\_\_\_\_ Kunta Koski t.l.  
Diar. N:o \_\_\_\_\_ Peruskarttalehti 2022 11 KOSKI T.L.  
\_\_\_\_\_ Koord. x n.6725 40, y n. 2450 05, z 77,5-80

(Täytetään museovirastossa.)

## ARVOISA MUINAISESINEEN LÖYTÄJÄ

Jokainen muinaisesine tai sellaisen palakin on tärkeä tutkittaessa maamme menneisyyttä, varsinkin esihistoriallista aikaa, jolta ei ole säilynyt mitään kirjoitettua tietoa. Siksi on muinaismuistolain (295/1963) mukaan kaikki maasta löydetty esineet, joiden iäksi voidaan olettaa vähintään sata vuotta, toimitettava puhdistamattomina mahdollisimman pian museovirastoon tutkittaviksi.

Jokaisen löydön arvo riippuu suuresti siitä, miten tarkoin löytöpaikka tunnetaan. Siksi pyydämme Teitä ystävällisesti täyttämään tämän lomakkeen ja toimittamaan sen museovirastolle. Koska löytöpaikalla saattaa olla asuinpaikka, hauta tai muu muinaismuistolain rauhoittama kiinteä muinaisjäännös, sitä ei saa kävellä ennen kuin museovirastolta on saatu siihen lupa.

Mikäli paikan tarkempi tutkiminen on tarpeen, neuvotellaan siitä maanomistajan kanssa. Tutkimukset pyritään suorittamaan tuottamatta turhaa haittaa ja mahdolliset vahingot korvataan.

Löytäjällä on oikeus saada löydöstään korvaus, jonka suuruus riippuu sen tieteellisestä arvosta. Mikäli löytö lahjoitetaan, saa löytäjä siitä kunniakirjan. Ennestään tunnetusta kiinteästä muinaisjäännöksestä peräisin olevat löydöt kuuluvat valtiolle korvauksetta.

Löytäjä voi esittää toivomuksen löydön sijoittamisesta kotiseutu- tai maakuntamuseoon tms. julkisiin kokoelmiin. Tämä otetaan yleensä huomioon, mikäli löytö ei ole poikkeuksellisen arvokas ja mikäli kokoelmien hoito ja tilat ovat asianmukaisesti järjestetyt.

Kaikissa muinaislöytöjä ja muinaisjäännöksiä koskevissa kysymyksissä on syytä aina käännyä suoraan museoviraston puoleen.

MUSEOVIRASTO  
Esihistorian toimisto  
PL 913, 00101 HELSINKI 10  
Puh. 90-40 251

Ääriviivapiirros esineestä:

1:1

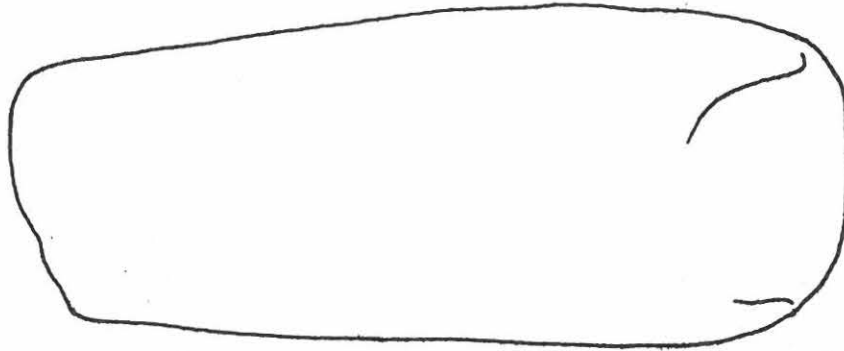

matalahko kouru

ylälape (=kourun puoli)

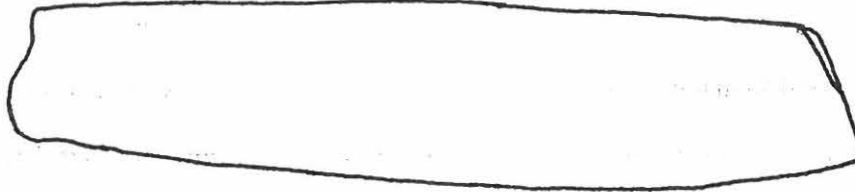

- esine on melko huolellisesti hiottu

1. Löytäjä (nimi, osoite, puhelin): Löytäjä Arvo Tausa (kuollut n.v.-79),  
esine Hellä Tausan hallussa, os: Tausela, 31500 Koski tl.
2. Löydön laatu: kourutaltoa (negat 17617-20)
3. Tarjotaanko löytö lunastettavaksi vai lahjaksi halutaan pitää muistona
4. Toivomus sijoituspaikasta \_\_\_\_\_
5. Löytöpaikka: Kunta Koski tl.  
Kylä, kylänosa Tausela  
Tila, Rn:o Tuulensuu, Rn:o 1:7  
Paikan (pellon, mäen, kankaan, rannan jne.) tarkempi nimi: \_\_\_\_\_  
Maanomistajan nimi, osoite, puhelinnumero: \_\_\_\_\_  
Löytöpaikan sijainti (suunta ja etäisyys) kirkosta tms. selvästi määritettävästä paikasta (karttakopio suotava, karttapiirrosta varten tilaa vieressä): \_\_\_\_\_  
karttaliite V:2. Negat 17617-23.  
Löytökohdan etäisyys (metreinä tai askelina, arviolta) sekä ilmansuunta lähimmästä selvästi määritettävästä paikasta (talo, rajapyykki, kilometripylväs, tienhaara, silta, joki, järvi jne). Kopio perustilan- tms. sopivasta kartasta taikka käsivarainenkin karttaluonnos suotava (tilaa vieressä): \_\_\_\_\_  
Löytöpaikan laatu (järven pohja, vesijättö, suo, rantahiekka, rantatörmä, pelto, kangas, mäki, kallio, kivikko jne.) sekä maaperä (savi, hiekka, sora): pelto, silttiä  
Löytösyvyys ja kerroksen laatu (turve, ruokamulta, hiekka, muta, suomudan ja saven raja tms.) \_\_\_\_\_
6. Löytöaika ja -tapa (pellotyössä, ojankaivuussa, hiekanotossa, tietyössä tms.): \_\_\_\_\_  
Ojankaivuun yhteydessä n. v. 1940

7. Havainnot löytöpaikalla (Huom. Paikkaa ei pidä penkoa lisätietojen saamiseksi):

Onko paikalla maakumpuja tai kiviraunioita, maatuneita kuoppia tms. maan pinnalla havaittavaa?

Näkykö maan sisässä palamisen jälkiä kuten palaneita kiviä, hiiltä tai nokea? Onko paikalla muita merkkejä asunnoista, haudoista tai ihmistyöstä? Allekirjoittaneen käydessä paikalla Kosken tl. muinaisjäännösinventoinnin yhteydessä elok. -89, oli löytöpaikka (pelto) kyntämättä, joten paikkaa ei voitu tarkastaa.

Havaittiinko löydön yhteydessä esim. saviastian palasia, valkeita kvartsin eli ukonkiven sirpaleita, palaneen luun siruja tai muuta luun jätettä, sulanutta metallia tai muita metallin paloja, kuonaa tms.?  
ei

Jos esineitä on useita, niin miten läheltä toisiaan ne löytyivät ja oliko löytösyvydessä eroa? \_\_\_\_\_

8. Onko samalta paikalta tai sen läheltä löytynyt aikaisemmin esineitä? Milloin ja millaisia? Niiden nykyinen olinpaikka? \_\_\_\_\_

9. Liittyykö löytöpaikkaan vanhoja tarinoita? \_\_\_\_\_

10. Kuka voi toimia oppaana paikalla? \_\_\_\_\_

Lähtettäjä tai tuoja

Turussa

paikka

5.2.1990

päiväys

*Tina Supan*

nimi ja osoite

Tulopäivä \_\_\_\_\_ Kunta Koski t.l.  
 Diar. N:o \_\_\_\_\_ Peruskarttalehti 2022 11 KOSKI T.L.  
 \_\_\_\_\_ Koord. x 6724 25-71, y 2450 66-2451 43 z 87,5-97,5

(Täytetään museovirastossa.)

## ARVOISA MUINAISESINEEN LÖYTÄJÄ

Jokainen muinaisesine tai sellaisen palakin on tärkeä tutkittaessa maamme menneisyyttä, varsinkin esihistoriallista aikaa, jolta ei ole säilynyt mitään kirjoitettua tietoa. Siksi on muinaismuistolain (295/1963) mukaan kaikki maasta löydetyt esineet, joiden iäksi voidaan olettaa vähintään sata vuotta, toimitettava puhdistamattomina mahdollisimman pian museovirastoon tutkittaviksi.

Jokaisen löydön arvo riippuu suuresti siitä, miten tarkoin löytöpaikka tunnetaan. Siksi pyydämme Teitä ystävällisesti täyttämään tämän lomakkeen ja toimittamaan sen museovirastolle. Koska löytöpaikalla saattaa olla asuinpaikka, hauta tai muu muinaismuistolain rauhoittama kiinteä muinaisjäännös, sitä ei saa kaivella ennen kuin museovirastolta on saatu siihen lupa.

Mikäli paikan tarkempi tutkiminen on tarpeen, neuvotellaan siitä maanomistajan kanssa. Tutkimukset pyritään suorittamaan tuottamatta turhaa haittaa ja mahdolliset vahingot korvataan.

Löytäjällä on oikeus saada löydöstään korvaus, jonka suuruus riippuu sen tieteellisestä arvosta. Mikäli löytö lahioitetaan, saa löytäjä siitä kunniakirjan. Ennestään tunnetusta kiinteästä muinaisjäännöksestä peräisin olevat löydöt kuuluvat valtiolle korvauksetta.

Löytäjä voi esittää toivomuksen löydön sijoittamisesta kotiseutu- tai maakuntamuseoon tms. julkisiin kokoelmiin. Tämä otetaan yleensä huomioon, mikäli löytö ei ole poikkeuksellisen arvokas ja mikäli kokoelmien hoito ja tilat ovat asianmukaisesti järjestetyt.

Kaikissa muinaislöytöjä ja muinaisjäännöksiä koskevissa kysymyksissä on syytä aina käännyä suoraan museoviraston puoleen.

MUSEOVIRASTO  
 Esihistorian toimisto  
 PL 913, 00101 HELSINKI 10  
 Puh. 90-40 251



Karttaluonnoksia varten:

Ääriiviivapiirros esineestä:

1:1

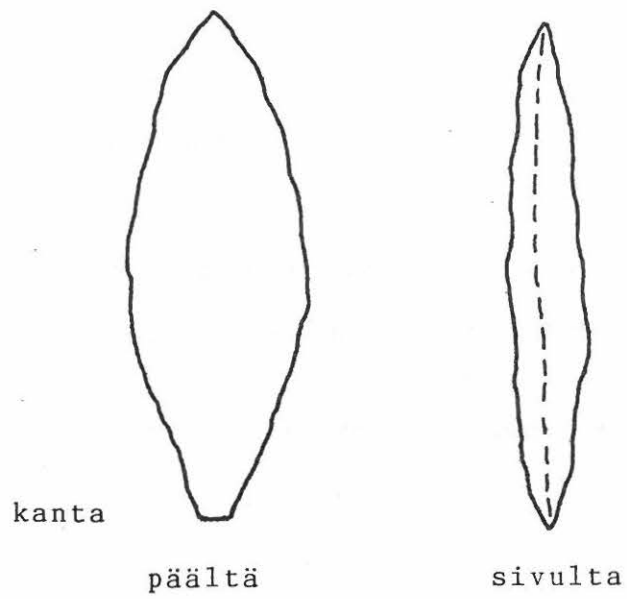

- esine on kauniisti retusoitu

1. Löytäjä (nimi, osoite, puhelin): Matti Mikkola, työosoite: Tilitoimisto  
Matti Mikkola, 31500 Koski t1, p.921-841452, p.kotiin 921-841462
2. Löydön laatu: piinuolenkärki (negat 17627-29)
3. Tarjotaanko löytö lunastettavaksi vai lahjaksi halutaan pitää itsellä
4. Toivomus sijoituspaikasta \_\_\_\_\_  
\_\_\_\_\_
5. Löytöpaikka: Kunta Koski t1.  
Kylä, kylänosa Tausela  
Tila, Rn:o \_\_\_\_\_  
Paikan (pellon, mäen, kankaan, rannan jne.) tarkempi nimi: Ilmeisesti peräisin  
Tauselannummen alueelta  
Maanomistajan nimi, osoite, puhelinnumero: \_\_\_\_\_  
\_\_\_\_\_
- Löytöpaikan sijainti (suunta ja etäisyys) kirkosta tms. selvästi määritettävästä paikasta (karttakopio suotava, karttapiirrosta varten tilaa vieressä): \_\_\_\_\_  
karttaliite V:2.  
\_\_\_\_\_
- Löytökohdan etäisyys (metreinä tai askelina, arviolta) sekä ilmansuunta lähimmästä selvästi määritettävästä paikasta (talo, rajapyykki, kilometripylväs, tienhaara, silta, joki, järvi jne). Kopio perus-, tilan- tms. sopivasta kartasta taikka käsivarainenkin karttaluonnos suotava (tilaa vieressä): \_\_\_\_\_  
Löytynyt Tauselan Vehka-ahon tilalle ilmeisesti Tauselannummen hiekkakuopista tuodun hiekan seasta.  
\_\_\_\_\_
- Löytöpaikan laatu (järven pohja, vesijättö, suo, rantahiekka, rantatörmä, pelto, kangas, mäki, kallio, kivikko jne.) sekä maaperä (savi, hiekka, sora): \_\_\_\_\_  
\_\_\_\_\_
- Löytösyvyys ja kerroksen laatu (turve, ruokamulta, hiekka, muta, suomudan ja saven raja tms.) \_\_\_\_\_  
\_\_\_\_\_
6. Löytöaika ja -tapa (peltotyössä, ojankaivuussa, hiekanotossa, tietyössä tms.): \_\_\_\_\_

7. Havainnot löytöpaikalla (Huom. Paikkaa ei pidä penkoa lisätietojen saamiseksi):

Onko paikalla maakumpuja tai kiviraunioita, maatuneita kuoppia tms. maan pinnalla havaittavaa?  
Näkykö maan sisässä palamisen jälkiä kuten palaneita kiviä, hiiltä tai nokea? Onko paikalla muita  
merkkejä asunnoista, haudoista tai ihmistyöstä? Kosken tl. muinaisjäännösinventoinnin  
yhteydessä syksyllä -89 Tauselannummen hiekkakuoppien seinämiä tar-  
kasteltiin paikoitellen, mutta merkkejä muinaisjäännöksestä ei havaittu.  
Havaittiinko löydön yhteydessä esim. saviastian palasia, valkeita kvartsin eli ukonkiven sirpaleita,  
palaneen luun siruja tai muuta luun jätettä, sulanutta metallia tai muita metallin paloja, kuonaa tms.?

Jos esineitä on useita, niin miten läheltä toisiaan ne löytyivät ja oliko löytösyvytydessä eroa? \_\_\_\_\_

8. Onko samalta paikalta tai sen läheltä löytynyt aikaisemmin esineitä? Milloin ja millaisia? Niiden nykyi-  
nen olinpaikka? Matti Mikkolan mukaan Tauselannummen hiekkakuopista on joskus  
löytynyt punamultahautoja. (Allekirjoittaneen mielestä tietoa on syytä  
epäillä; hiekkakuoppien korkeus n. 87,5-97,5 mmpy.)

9. Liittykö löytöpaikkaan vanhoja tarinoita? \_\_\_\_\_

10. Kuka voi toimia oppaana paikalla? \_\_\_\_\_

Lähettäjä tai tuoja

Turussa

paikka

5.2.1990

päiväys

*Timo Suvisaari*

nimi ja osoite

Tulopäivä \_\_\_\_\_ Kunta Koski t.l.  
 Diar. N:o \_\_\_\_\_ Peruskarttalehti 2022 12 VILUKSELA  
 \_\_\_\_\_ Koord. x n.6730 26, y 2457 30, z 80-82,5

(Täytetään museovirastossa.)

## ARVOISA MUINAISESINEEN LÖYTÄJÄ

Jokainen muinaisesine tai sellaisen palakin on tärkeä tutkittaessa maamme menneisyyttä, varsinkin esihistoriallista aikaa, jolta ei ole säilynyt mitään kirjoitettua tietoa. Siksi on muinaismuistolain (295/1963) mukaan kaikki maasta löydetyt esineet, joiden iäksi voidaan olettaa vähintään sata vuotta, toimitettava puhdistamattomina mahdollisimman pian museovirastoon tutkittaviksi.

Jokaisen löydön arvo riippuu suuresti siitä, miten tarkoin löytöpaikka tunnetaan. Siksi pyydämme Teitä ystävällisesti täyttämään tämän lomakkeen ja toimittamaan sen museovirastolle. Koska löytöpaikalla saattaa olla asuinpaikka, hauta tai muu muinaismuistolain rauhoittama kiinteä muinaisjäännös, sitä ei saa kaivella ennen kuin museovirastolta on saatu siihen lupa.

Mikäli paikan tarkempi tutkiminen on tarpeen, neuvotellaan siitä maanomistajan kanssa. Tutkimukset pyritään suorittamaan tuottamatta turhaa haittaa ja mahdolliset vahingot korvataan.

Löytäjällä on oikeus saada löydöstään korvaus, jonka suuruus riippuu sen tieteellisestä arvosta. Mikäli löytö lahjoitetaan, saa löytäjä siitä kunniakirjan. Ennestään tunnetusta kiinteästä muinaisjäännöksestä peräisin olevat löydöt kuuluvat valtiolle korvauksetta.

Löytäjä voi esittää toivomuksen löydön sijoittamisesta kotiseutu- tai maakuntamuseoon tms. julkisiin kokoelmiin. Tämä otetaan yleensä huomioon, mikäli löytö ei ole poikkeuksellisen arvokas ja mikäli kokoelmien hoito ja tilat ovat asianmukaisesti järjestetyt.

Kaikissa muinaislöytöjä ja muinaisjäännöksiä koskeissa kysymyksissä on syytä aina kääntyä suoraan museoviraston puoleen.

MUSEOVIRASTO  
 Esihistorian toimisto  
 PL 913, 00101 HELSINKI 10  
 Puh. 90-40251

~~Katteluun varten:~~

Allekirjoittanut ei nähnyt kiviesinettä, joten täyttä varmuutta ei ole, onko kysymyksessä esine vai luonnonkivi. Maanomistaja Heikki Hokka ei osannut piirtää tai kuvata esinettä, mutta vakuutti sen olevan kivikirves tai vastaava esine.

1. Löytäjä (nimi, osoite, puhelin): Matti Hokka, Varsanoja, 32100 Ypäjä  
p. 923-73097
2. Löydön laatu: kiviesine
3. Tarjotaanko löytö lunastettavaksi vai lahjaksi halutaan pitää itsellä
4. Toivomus sijoituspaikasta \_\_\_\_\_  
\_\_\_\_\_
5. Löytöpaikka: Kunta Koski tl.  
Kylä, kylänosa Värmälä  
Tila, Rn:o Länsitalo, Rn:o 1:24  
Paikan (pellon, mäen, kankaan, rannan jne.) tarkempi nimi: \_\_\_\_\_  
\_\_\_\_\_
- Maanomistajan nimi, osoite, puhelinnumero: Heikki Hokka, Värmälä,  
31500 Koski tl., p. 921-842912
- Löytöpaikan sijainti (suunta ja etäisyys) kirkosta tms. selvästi määritettävästä paikasta (karttakopio suotava, karttapiirrosta varten tilaa vieressä): \_\_\_\_\_  
ks. karttaliite V:8  
\_\_\_\_\_
- Löytökohdan etäisyys (metreinä tai askelina, arviolta) sekä ilmansuunta lähimmästä selvästi määritettävästä paikasta (talo, rajapyykki, kilometripylväs, tienhaara, silta, joki, järvi jne). Kopio perus-, tilan- tms. sopivasta kartasta taikka käsivarainenkin karttaluonnos suotava (tilaa vieressä): \_\_\_\_\_  
\_\_\_\_\_  
\_\_\_\_\_
- Löytöpaikan laatu (järven pohja, vesijättö, suo, rantahiekka, rantatörmä, pelto, kangas, mäki, kallio, kivikko jne.) sekä maaperä (savi, hiekka, sora): pelto Paimionjoen etelärannalla,  
maaperä löytöpaikalla hiekkaa, ympärillä savea
- Löytösyvyys ja kerroksen laatu (turve, ruokamulta, hiekka, muta, suomudan ja saven raja tms.)  
melko pinnasta, max. 20 cm:n syvyydestä
6. Löytöaika ja -tapa (peltotyössä, ojankaivuussa, hiekanotossa, tietyössä tms.): Pellonrai-  
vauksen yhteydessä n. v. 1957 tai -58

7. Havainnot löytöpaikalla (Huom. Paikkaa ei pidä penkoa lisätietojen saamiseksi):

Onko paikalla maakumpuja tai kiviraunioita, maatuneita kuoppia tms. maan pinnalla havaittavaa?

Näkyykö maan sisässä palamisen jälkiä kuten palaneita kiviä, hiiltä tai nokea? Onko paikalla muita

merkkejä asunnoista, haudoista tai ihmistyöstä? Allekirjoittanut kävi paikalla syksyllä

-89 Kosken tl. muinaisjäännösinventoinnin yhteydessä. Merkkejä muinaisjäännöksestä ei havaittu, vaikka pelto oli kynnetty.

Havaittiinko löydön yhteydessä esim. saviastian palasia, valkeita kvartsin eli ukonkiven sirpaleita,

palaneen luun siruja tai muuta luun jätettä, sulanutta metallia tai muita metallin paloja, kuonaa tms.?

ei

Jos esineitä on useita, niin miten läheltä toisiaan ne löytyivät ja oliko löytösyvyydessä eroa? \_\_\_\_\_

8. Onko samalta paikalta tai sen läheltä löytynyt aikaisemmin esineitä? Milloin ja millaisia? Niiden nyky-

nen olipaikka? ei muita esineitä. Ko. kiviesine on löytäjän Matti Hoka-

hallussa Ypäjällä, eikä allekirjoittaneella ollut mahdollisuutta saa-  
da esinettä haltuunsa tai nähtäväksi.

9. Liittyykö löytöpaikkaan vanhoja tarinoita? \_\_\_\_\_

10. Kuka voi toimia oppaana paikalla? Heikki Hokka (maanomistaja)

Lähettäjä tai tuoja

Turussa

paikka

5.2.1990

päiväys



nimi ja osoite

Timo Sepänmaa