

histor. ark. 290/29.8.1990

Kuopion kultt.hist.museo
esih.top.ark.

SONKAJÄRVEN INVENTOINTI 1989.

- 2.701. Hiekkapakka, kivikautinen asuinpaikka, II
- 2.702. Lahnakankaan hautausmaa, kivikautinen asuinpaikka, II
- 2.703. Linja-aho, kivikautinen asuinpaikka, II
- 2.704. Kauppila, kivikautinen asuinpaikka, II
- 2.705. Venäjänjärvi, kivikautinen asuinpaikka, II
- 2.706. Hirviniemi, kivikautinen asuinpaikka, II
- 2.707. Lassila, kivikautinen asuinpaikka, II
- 2.708. Näyhälä, kivikautinen asuinpaikka, II
- 2.709. Myllykoski, kivikautinen asuinpaikka, II
- 2.710. Tenetti, kivikautinen asuinpaikka, II
- 2.711. Lauttalampi, kivikautinen asuinpaikka, III

SONKAJÄRVEN ESIHISTORIALLISTEN MUINAISJÄÄNNÖSTEN INVENTOINTI V. 1989.

Sonkajärven esihistoriallisten muinaisjäännösten inventointi suoritettiin syksyn 1989 kuluessa Sonkajärven kunnan, Pohjois-Savon seutukaavaliiton ja Kuopion museon tuella. Maastotyöt teki 22.-29.9. 1989 välisenä aikana Turun Yliopistossa arkeologiaa opiskeleva, hum. kand. Olli Soininen, ja inventoinnin jälkityöt on tehty Kuopion museossa, jonka amanuenssi Jouko Aroalho toimi työn valvojana.

Inventoinnin tuloksena Sonkajärven irtolöytöjen ja kiinteiden muinaisjäännösten löytöpaikat on järjestetty juoksevaan numerointiin Pohjois-Savon seutukaavaliiton käyttämän seutukuntajaon mukaisesti. Kohteiden numeroinnissa ensimmäinen numero tarkoittaa seutukuntaa (2. Iisalmen seutukunta). Sitä seuraavat numerot (700.) on varattu esihistoriallisia löytöjä varten. Numero 700 on varattu irtolöydöille, ja niiden järjestys merkitään kauttaviivalla (esim. 2.700/1.). Numerolle 2.700/0. on merkitty Museoviraston esihistorian toimiston lappuluettelossa Sonkajärven kohdalle merkityt löydökset, joiden sijoittaminen Sonkajärvelle ei ole varmaa tai joiden löytöpaikka ei ole selvinnyt. Tähän luetteloon on liitetty myös tiedot löydöistä, joiden todenperäisyys tai esihistoriallisuus on epäselvä. Mainittujen tietojen täsmentyessä ne voidaan liittää juoksevaan numerointiin tai poistaa asiaan kuuluvien merkinnöin.

Inventoinnissa Sonkajärven alueelta tehdyt esihistorialliset löydöt, joiden löytöpaikan sijainti tunnetaan, saavat juoksevan numeroinnin mukaisen numeron. Mainitulle kohdalle luetteloon liitetään ilmoitus löydöstä, sen pääluettelonnumero ja viitteet asianomaisiin verifikaatteihin. Kun löytöpaikka tarkastetaan maastossa, poistetaan väliaikaisilmoitus, ja tarkastuskertomus pannaan sen paikalle luetteloon. Jos taas aiemmin tarkastettuja kohteita tarkastetaan uudelleen, voidaan siitä tehdä ilmoitus luettelossa jo olemalle paperille tai jos tarkastuksen tuloksena syntyy kertomus, se liitetään luetteloon aiempien tietojen yhteyteen.

Löytöpaikoista on peruskarttakohtainen luettelo esihist.top. arkistossa olevassa erillisessä kansiossa.

Luetteloiden avulla pyritään säilyttämään ajanmukainen ja helposti käsiteltävä kokonaisuus, josta vähällä vaivalla saadaan tiedot Sonkajärven muinaisjäännöksistä.

Ennen inventointia Sonkajärveltä tunnettiin neljä kiinteätä muinaisjäännöstä (2.701. Hiekkapakka, 2.702. Lahnakankaan hautausmaa, 2.703. Linja-aho ja 2.704. Kauppila), ja inventoinnin jälkeen tunnetaan 11 kiinteätä muinaisjäännöstä (2.701.-2.711.). Työn yhteydessä museoon toimitetut esihistorialliset löydöt on merkitty numeroille KM 24977-24981 ja KM 25034-25035.

Löydöt tai löytötiedot, joita ei ole eritelty seuraavaan luet-
teloon.

LAPPALAISMUISTOJA

- Suomenmaa VII, s. 161; "...lältään epämääräisiä tai historiallisen ajan muinaisjäännöksiä, joita tarinatieto pitää melkein kaikkia lappalaisten muistoina, ovat lappalaishaudat Lapinmäen pappilan luona...". Pappila sijaitsee peruskartalla 3341 09 SONKAJÄRVI; x=7063 87, y=526 02. Talollinen Lassi Ruotsalainen on ilmoittanut Muinaismuistoyhdistykselle kirjeellä 10.5.1929 lappalaisten asuntopaudesta "Rutakko N:o 7 maalla kirkolta pohjoisilmansuuntaa kohden 1/2 puolen kilometrin matkan päässä nimeltä "Lapinmäki"... Hauta on tasaisella kivettömällä kankaalla. Se on pyöreä noin 15 metriä läpimitaten ja noin 7 metriä syvä, jossa ei minkään vuoden aikana nähä vettä...".
- Sonkajärven ja Vääräjärven välisellä kannaksella talollinen Lassi Ruotsalainen on ilmoittanut olleen "metsän eläinten pyyntivehe, kun kertomusten mukaan on rakennettu monta sylvä korkea aita ja noin 20 sylven päässä ollut veräjä ja sille veräjän kohalle on kaivettu noin 2 sylvä pitkä ja pehmeään hiekkaan tarpeeksi syvä hauta, johon pantu risuja päälle...". Toukokuun 24. päivänä 1937 Ruotsalainen ilmoitti Muinaismuistoyhdistykselle lappalaisten haudasta Sonkajärven kirkosta itä- ilman suuntaan noin 1/2 km pappilan maalla.- "Syystä siitä, kun sen haudan lähellä on suuri hiekan eli maantien soranotto- paikka, että kohta tulee se muinaismuisto katoomaan...". Inven- toinnissa todettiin, että ympäristö on muuttunut alueella suu- resti, tunnetaan nykyisin vesitorninmäkenä (Pk. 3341 09, x=7063 70, y=526 40; Ketunmäki). Alueella on omakoti-asuinalue. Sorakuopat on osittain rakennettu, pois käytöstä. Haudan sijaintia on nykyisin mahdoton paikantaa, mutta vesitornin vierellä sijait- sevat isot lohkareet, joiden välistä kulkee kapea sola, voisivat liittyä pyyntihautaan. Lohkareiden eteläpuolella on ollut sora- monttu, nyk. asuinrakennuksia.
- Suomenmaa VIII, s.161: "...lappalaishautoja..Kämäräjärven rannal- la...". Kämäräisenjärven (Pk. 3344 01;x=7071-2, 546-8, noin 30 ha) rantoja kiertäessä - keskittyen pääasiallisesti Viratto- manlehdon ja Myllykankaan harjanteisiin sekä tienvieruskankaisiin - ei havaittu mitään merkkejä "lappalaishautoista".
- Haapajärven Sydänmaan kylän Raudanveden Lapinsaaressa (Pk 3342:12, x=7091 00, y=532 56) on lapinhaudoiksi nimitettyjä maakuoppia ja lappalaisten asunnoiksi mainittuja paikkoja (Suomenmaa IX.1, s.214). Samassa kylässä kauppias Antti Hyttisen omistamalla tilalla, Rahonmäki N:o 1 (Pk 3342:11, x=7087 60, y=531 95), Raudanjoen var- rella, lähellä Raudankoskea, 1 km joen suusta, on metsäisellä hiek- kakankaalla useita maakuoppia. Kuoppia luulee kansa lappalaisten

aikuisiksi. (Maanmittausinsinööri Uotisen tiedonanto). - Vanha Rahonmäen talo on tyhjillään, kuten monet muutkin ns. "Piikamäen perukan" -tien varren talot.

- Aimo Riepulän (os. Pihlajaniemi, 74300 Sonkajärvi, p.977-61196) ja Sinikka Väisäsen omistaman Pihlajaniemen talon (Rutakko RN:o 1:78, Pk. 3341 09 SONKAJÄRVI, x=7068 12, y=525 07) maalla on 'lappalaisen' hauta. Se sijaitsee rannasta olevasta saunarakennuksesta n. 15 metriä rinnettä ylös itäänpäin, polun varressa. Hauta on suorakaiteen muotoinen, mitat 3,5x2 m, sivut on isoilla kivillä kivettyjä, suuaukko etelään. Maaperä on hiekkaa, harvako mänty- ja koivumetsä. Saman talon maalta on löydetty nelisivuinen tasataltta (2.700/4.).
- Rutakon kylän Varmilan talonpaikan lounaispuolella (Rutakko, Kupela 2, RN:o 4:27) n. 100 m kivijalasta, rinteeseen vieressä on mänty-lehtimetsän keskellä isoista luonnonkivistä tehty 4mx4m laajuinen kivijalka. Pk. 3341 09 SONKAJÄRVI, x=7063 17, y=529 72. Se on keskeltä syvempi, osittain täytetty. Oppaana toimineen Eino Suomalaisen lapsena ollessa kivijalka tunnettiin, ja sitä pidettiin 'lappalaisen asunnonpohjana'. Kts. kuva: F.a. 3062.

HAUTAAMISEEN LIITTYVIÄ TIETOJA ON SEURAAVISTA PAIKOISTA:

- Talollinen Lassi Ruotsalainen on ilmoittanut Muinaismuistoyhdistykselle 30.5.1937 Sonkajärven Rutakon Kuoliosaaresta (Pk. 3341 09 SONKAJÄRVI, x=7066 64, y=524 58), "jossa kerrotaan kesällä kuolleita kuopassa säilytetyn, jotka ruumiit sitte talvikelillä vietyyn Iisalmen kirkolle haudattavaksi. Ruotsinvallan aikoina ruotusotilas nimeltä Wyör kesällä kuollut ison vihan aikana oisi pitännä jäädä sinne ijäksi kirkkomaahan viemätä. - Syynä on ollut se, kun ei ole ollu Sonkajärveltä kärrytietä Iisalmelle eikä minnekään. Tämä Kuoliosaari on nykyisen Huuhkajanniemen talon edustalla." Saarella ei käyty, mutta Huuhkajanniemen asukkaiden mukaan siellä ei ole näkyvissä mitään erikoisia kuoppia lukuunottamatta kallioiden vieressä olevia syvennyksiä. Valokuva: F.a. 3061.
- Maanviljelijä Viljo Ronkainen, os. Kalliotörmä, 74285 Kainuunmäki, on ilmoittanut 16.4.1984 Laakaan kylän Laakajärven Pukarosaarella (Pk. 3344 02 LAAKAJÄRVI, x= 7083 15, y=544 50) olevan hautoja, joista n. 50 v. sitten löydettiin pääkalloja. Myös Helsinkiin on viety silloin kallo tutkittavaksi.

Veikko Moilasan (os. Keskuskoulu, 74300 Sonkajärvi, puh. 977-61156) ilmoittamaa (1980) ristinmuotoista kaivantoa Rutakon Lamminahon tilalla ei tarkastuksessa havaittu, koska pellot olivat kesannolla ja metsä ryteikköinen. Pk. 3341 09 SONKAJÄRVI, x=7064 08, y=522 91. Oppaana toiminut Veikko Moilanen kertoi ympäristössä olevan ainakin 4 kaivantoa 1 km:n sisällä. Kts. Kuopion ulkomuseon arkisto/kenttätyöt 1980.

UHRIKIVI

Reijo ja Helvi Partasen (os. Haisuanmäki, 73100 Lapinlahti, p. 977-38172) omistaman Sälevän kylän Jokiniemen tilan (Pk. 3341 10 YLÄ-VARPANEN, x=7045 26, y=531 95) maalla olevaa "uhrikiveä" ei koodinaattien osoittamalla alueella havaittu. Maasto on peltoa ja kuusimetsää kasvavaa suokangasta.

RÖYKKIÖITÄ

Sonkajärven kirkosta n. 1 km koilliseen sijaitsevalla Lapinmäellä on ilmoitettu olevan ladottuja kiviraunioita (L. Ruotsalaisen kirjeet Muinaismuistoyhdistykselle 10.5.1929 ja 24.5.1937). Aivan pururadan vieressä, mäen laella (Pk. 3341 09 SONKAJÄRVI, x=7064 10, y=526 79) on 3x4 m kokoinen, 1 m syvä reunakivetty kuoppa. Sen kaakkoiskulmassa on 10-20 cm:n kivistä tehty, n. 50 cm korkea maansekainen röykkiö. Halkaisija on n. 2 m. Kuoppa ja röykkiö ovat aivan pururadan vieressä, n. 70 m luoteeseen peruskarttaan merkitystä isosta kivistä, ja ne voivat olla myöhäistekin tekoa. Maasto on kivistä mäntykangasta.

Tapani Räisä, os. Jännekatu 20 C 22, 74120 Iisalmi, p. 977-14584, on lähettänyt Kuopion museoon (Ver. 13/87) tietoja n. 15 kivi-röykkiöstä Vänninmäen kylän Lehtolan tilalla (Pk. 3341 06 KAUPPI-LANMÄKI, x=7063 , y= 516). Ne ovat vanhan kärrytien molemmin puolin kuusimetsässä, loivasti lounaaseen viettävällä rinteellä. Muoto on pyöreä tai lievästi soikea, keskim. halkaisija 2,5 m ja korkeus n. 1 m. Nähtävästi kaskiraunioita.

Seuraavien esineiden löytösuhteita inventoinnissa voitiin tarkentaa vähän tai ei lainkaan:

- Kuopion museo, taltankappale v:lta 1889 (Luettelon mukaan ei voi sovittaa vissiin esineeseen). U. Savo 1889 n:o 33.
- KuM 2944, kivitaltta, mustaa kiveä, hyvin säilynyt. Sonkajärvi, Hernejärvi, luov. stip. maist. Hannikainen syks. 1933. Löydetty n. 10 v. sitten pellostä läheltä Hernejärven rantaa, lahj. maanvilj. Kalle Lukkarinen, Hernejärvi. - Hernejärvi on Iisalmen puolella, Lukkarisia on aiemmin asunut ainakin Ihotunniemessä.
- KuM 2946, kivinuija, jokseenkin kolmikulmainen, reikä keskessä. "Terä" kuluneen näköinen. Sonkajärvi, Rutakko, luov. stip. maist. Hannikainen syks. 1933. Löydetty rakennuksen alta, lahj. maanvilj. Rönkö. - Vrt. 2.700/10.; Komulahden torpasta Lassi Rönköltä saatu aiemmin esineitä, samoin Samppa Rönköltä Kaijanmäen talosta (2.700/13.) - lienevätkö samoja Rönkköjä.
- KM 2158:1, Terältä eheä, varrenpuolelta pahasti lohkeillut tasataltta, 105 mm p., 45 mm l., 15,5 mm pks. Rautamalmin seassa nostettu Iisalmen Haapajärven Sydänmaan kylässä Rauanveden pohjasta. Kappal. Knut Durchmanin lahj. S.M.Y:lle 5. 10 82. S.M.Y:n kirjekok. 1882-1884, siv 346-48.

KUOPION MUSEO

KULTTUURIHISTORIAN OSASTO



KUVA 1: SONKAJÄRVI, RUTAKKO, VARMILA, ASUNNON POHJA. VALOK. OLLI SOININEN 23.9.1989, KINO

F.a. 3064



SONKAJÄRVI

2.700/0.

F.a. 3065

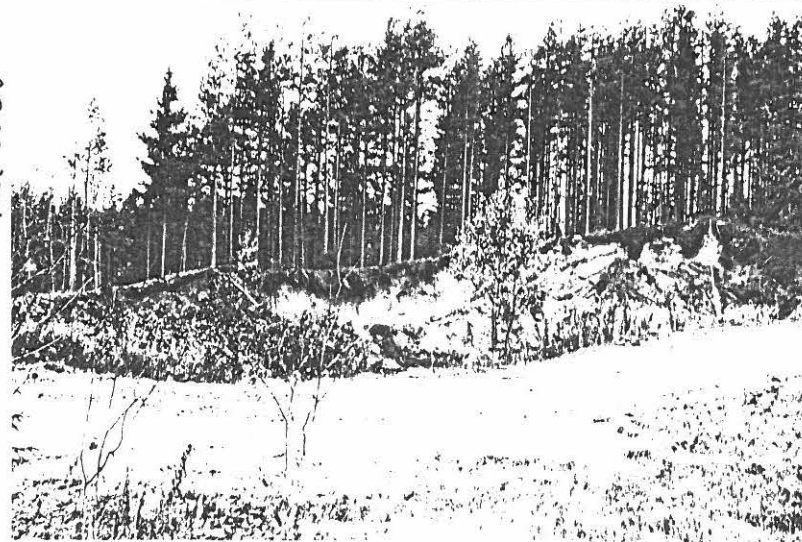

KUVA 3: SONKAJÄRVI, LAMMIN KANGAS. ESINEEN LÖYÖPAIKKA KUVATTUNA ETELÄSTÄ

KUVA 4: KUTEN ED.. SORAKUOPPA. VALOK. OLLI SOININEN, 25.9.1989, KINO.



F.a. 3059

KUVA 5: SONKAJÄRVI, LAPINMÄKI. KUOPANNE JA RAUNIO. VALOK. OLLI SOININEN, 23.9.1989, KINO.



KUVA 2: SONKAJÄRVI. KUOLIOSAARI. VALOKUVATTUNA HUUKAJANIEMELTÄ. VALOK. OLLI SOININEN 23.9.1989, KINO

Tyyppitiedot:

Muinaisjäännöstyyppi Kivikautinen asuinpaikka

Lukumäärä (esim. røykkiöitä) _____

(Pää)ajoitus kivikausi

Omistustiedot:

Kunta (3 nro:a) 762 Kylä (3 nro:a) 424 Talo (4 nro:a) _____ Tila (4 nro:a) 4:16
(Kohde useamman kunnan, kylän jne. alueella - ks. huomautukset)

(Kortteli, tontti, palsta tms. Ryhälänmäki RN:o 4:16

Tilan ym. nimi Joenpolvi

Omistaja, vuokraaja Klaes Vatanen

Osoite Joenpolvi, Hirvijärvi 74340 SUKEVA Puhelin _____

Aiemmat tiedot (verifikaatit, tarkastukset, tutkimukset, mj-luettelot kirjallisuus) _____

Kaivaus: Hj. Appelgren 1898, Oiva Keskitalon tarkastuskertomus 1970,

Julkaisu: J. Ailio: Die Steinzeitlichen Wohnplatzfunde in Finnland,
Helsinki 1909.

Aiemmat löydöt (museonumerot) _____ KM 3635:1-11, KM 18279

Tarkastusselostus

Liitteet: peruskarttaote, muita liitteitä _____

valokuvat neg. _____, diat n:o _____

Tarkastuslöydöt _____

Tarkastuksen aihe Sonkajärven inventointi 22.-29.9.1989

Tarkastaja Olli Soinen Tarkastuspäivä 26.9.1989

Ympäristö (rakennukset, tiet, vesistöt, sorakuopat ym.; karttaluonnos mikäli muutoksia peruskartasta), _____

Kohteen kuvaus (huomiot kohteesta, aikaisemmin tutkittu osa, koekuopa jne. Muutokset aikaisemmasta. Nykyinen kunto.) _____

Hiekkapakan asuinpaikan alue on nykyisin laitumena. Ruohikossa ei näkynyt mitään erikoista. Vanhan torpan kivijalka näkyvillä asuinpaikan länsipuolella. Samoin Appelgrenin mainitsema iso paasi, josta osa tosin oli lohkottu K. Vatasen mukaan saunan kiuaskiviksi. Paaden eteläpuolella olevaa kiveä ei ollut.

Maastokuvaus (maaston laatu: pelto, metsä, ranta tms. Muoto: mäki, rinne tms. Maaperä. Kasvillisuus.) _____

Maaperä on hiekkakangasta, laitumen kohdalla multaisempaa.

Alueen laajuuden arviointiperuste _____

Luokitusehdotus perusteluineen _____ II

Ehdotus suoja-alueeksi perusteluineen _____

Havaintomahdollisuudet _____

Opas _____ Klaes Vatanen

Rauhoitustoimenpiteet maastossa (yhteys maanomistajaan, kiireelliset ilmoitukset jne.) _____

Aluetta koskevat maankäyttösuunnitelmat, kiireellisyys _____

Lähilöytöjä Hiekkapakan asuinpaikasta pohjoiseen/luoteiseen n. 1/2
km sijaitsee Vennäinjärven talo, jonka pihapiiristä on löytynyt runsaasti kiviesineitä sekä 2 liesikiveystä.

Perimätieto (kertoja, ikä) _____

Selostus jätetty

paikka	päiväys	allekirjoitus
--------	---------	---------------

Huomautuksia, lisäyksiä Joenpolven talosta länteen noin 150 m
sijaitsevan talon rakennusvaiheessa (60-luvulla) oli paikalta
löydetty kiviesineitä perustuksia kaivettaessa. Esineet toimitettiin Iisalmen museoon. Käydessäni paikalla ei pihassa ollut ketään.
Talo sijaitsee etelään viettävällä hiekkaisella rinteellä kuten myös Joenpolven talo.

ESIHISTORIALLISEN KOHTEEN TARKASTUS

Johtotiedot:

Kuntanumero 762 Tunnuslaji Muinaisjäännöksen numero 2.702.

Kunta Sonkajärvi

Alue Sukeva

Kohteen nimi Lahnakankaan hautausmaa

Rauhoitusluokka: 1 = Kokonaan I luokassa, 2 = Kokonaan II luokassa, 3 = Luokissa I ja II, 4 = Luokissa I, II ja III, 5 = Luokissa I ja III, 6 = Luokissa II ja III, 7 = Kokonaan luokassa III

Peruskartta (nro, nimi, painovuosi) 3342 08 SUKEVA 1973

x = 7082 68 y = 520 74 z = 140 Ala

Kunto: 1 = Koskematon, 2 = Tutkittu osittain, 3 = Tutkittu kokonaan, 4 = Tuhoutunut osittain, 5 = Tuhoutunut kokonaan, 6 = Tutkittu ja tuhoutunut osittain, 7 = Tutkittu ja tuhoutunut kokonaan

Alkuperäisyys: 1 = Täysin alkuperäinen, 2 = Entisöity osittain, 3 = Entisöity kokonaan, 4 = Siirretty alkup. paikaltaan

Hoitotarve: 1 = Vaatii entistämistä, 2 = Vaatii kunnostamista tai korjausta, 3 = Vaatii puhdistamista tai esiin kaivamista, 4 = Vaatii tuki- tai suojarakenteita tms., 5 = Vaatii tutkimuksia tuhoutumisen estämiseksi, 6 = Vaatii jatkuvaa hoitoa, 7 = Ei vaadi hoitotoimenpiteitä

Hoitotilanne: 1 = Peruskunnostettu, 2 = Tuettu rakentein, 3 = Pidetään puhtaana

Rajaustarkkuus: 1 = Rajattu arvion pohjalta, 2 = Rajattu osittaisella koekaivauksella, 3 = Rajattu kokonaan epävarmasti koekaivauksin, 4 = Rajattu kokonaan luotettavin koekaivauksin, 5 = Näkyvät rakenteet

Vahvistustapa: 1 = Rajattu vain muinaisjäännösalue, 2 = Rajattu vain suoja-alue, 3 = Rajattu sekä muinaisjäännös- että suoja-alue

Maastomerkinä: 1 = Kuparitaulu, 2 = Kertova taulu, 3 = Paalurajaus ilman taulua, 4 = Paalurajaus ja taulu, 5 = Aitaus ja taulu, 6 = Rakennus ympärillä ja taulu

Tyyppitiedot:

Muinaisjäännöstyyppi Kivikautinen asuinpaikka

Lukumäärä (esim. røykkiöitä) _____

(Pää)ajoitus kivikausi

Omistustiedot:

Kunta (3 nro:a) 762 Kylä (3 nro:a) 425 Talo (4 nro:a) _____ Tila (4 nro:a) 7:21
(Kohde useamman kunnan, kylän jne. alueella - ks. huomautukset)

(Kortteli, tontti, palsta tms.) Sukeva RN:o 7:21

Tilan ym. nimi Tuonelanharju

Omistaja, vuokraaja Sukevan seurakunta

Osoite Seurakuntatalo, 74340 SUKEVA Puhelin 977-81244

Aiemmat tiedot (verifikaatit, tarkastukset, tutkimukset, mj-luettelot kirjallisuus) _____

Tarkastus: Anja Sarvas 1972

Aiemmat löydöt (museonumerot) _____

KM 18832

Tarkastusselostus

Liitteet: peruskarttaote, muita liitteitä _____

valokuvat neg. F.a. 3071, diat n:o _____

Tarkastuslöydöt KM 24981

Tarkastuksen aihe Sonkajärven inventointi 22.-29.9.1989

Tarkastaja Olli Soininen Tarkastuspäivä 27.9.1989

Ympäristö (rakennukset, tiet, vesistöt, sorakuopat ym.; karttaluonnos mikäli muutoksia peruskartasta), _____

KUOPION MUSEO

KULTTUURIHISTORIAN OSASTO



SONKAJÄRVI

SUKEVA

LAHNAKANKAAN HAUT.M.

2.702.

F.a. 3071

KUVA 1. SONKAJÄRVEN SUKEVAN LAHNAKANKAAN HAUTAUSMAA VALO-
KUVATTUNA KOILLISESTA. VALOK. OHLI SOININEN, 27.9.1989, KINO.

Kohteen kuvaus (huomiot kohteesta, aikaisemmin tutkittu osa, koekuopa jne. Muutokset aikaisemmasta. Nykyinen kunto.) _____

Hautausmaa sijaitsee hiekkaisella harjulla itään ulkonevalla kielekkeellä. Hautausmaan eteläreunalle on ajettu täytemaata. Kävelin alueella ja löysin itäreunasta käytävien pintahiekasta sekä hautojen päältä hiotun kiviesineen kappaleen sekä kaksi kvartsikimpaletta.

Maastokuvaus (maaston laatu: pelto, metsä, ranta tms. Muoto: mäki, rinne tms. Maaperä. Kasvillisuus.) _____

Maaperä hiekkakangasta, alueesta osa metsänä (mäntykangas)

Alueen laajuuden arviointiperuste _____ tilan maa-ala on 1,200 ha

Luokitusehdotus perusteluineen _____ II

Ehdotus suoja-alueeksi perusteluineen _____

Havaintomahdollisuudet _____ Hiekkakäytävillä ja hauta-alueella hyvät

Opas _____

Rauhoitustoimenpiteet maastossa (yhteys maanomistajaan, kiireelliset ilmoitukset jne.) _____

Aluetta koskevat maankäyttösuunnitelmat, kiireellisyys _____

Lähilöytöjä _____

Perimätieto (kertoja, ikä) _____

Selostus jätetty

paikka	päiväys	allekirjoitus
--------	---------	---------------

Huomautuksia, lisäyksiä Kävin paikalla 29.10.1989 ja tarkastelin myös välittömästi hautausmaan eteläpuolella sijaitsevan muutamien aarien laajuisen hiekanottopaikan reunamia. Mitään asuinpaikkaan viittaavaa ei näkynyt. (Jouko Aroalho)

ESIHISTORIALLISEN KOHTEEN TARKASTUS

Johtotiedot:

Kuntanumero 762 Tunnuslaji Muinaisjäännöksen numero 2.703.

Kunta Sonkajärvi

Alue Ryhälänmäki

Kohteen nimi Linja-aho

Rauhoitusluokka: 1 = Kokonaan I luokassa, 2 = Kokonaan II luokassa, 3 = Luokissa I ja II, 4 = Luokissa I, II ja III, 5 = Luokissa I ja III, 6 = Luokissa II ja III, 7 = Kokonaan luokassa III

Peruskartta (nro, nimi, painovuosi) 3342 07 SONKAKOSKI 1973

x = 7076 51 y = 520 54 z = 130 Ala

Kunto: 1 = Koskematon, 2 = Tutkittu osittain, 3 = Tutkittu kokonaan, 4 = Tuhoutunut osittain, 5 = Tuhoutunut kokonaan, 6 = Tutkittu ja tuhoutunut osittain, 7 = Tutkittu ja tuhoutunut kokonaan

Alkuperäisyys: 1 = Täysin alkuperäinen, 2 = Entisöity osittain, 3 = Entisöity kokonaan, 4 = Siirretty alkup. paikaltaan

Hoitotarve: 1 = Vaatii entistämistä, 2 = Vaatii kunnostamista tai korjausta, 3 = Vaatii puhdistamista tai esiin kaivamista, 4 = Vaatii tuki- tai suojarakenteita tms., 5 = Vaatii tutkimuksia tuhoutumisen estämiseksi, 6 = Vaatii jatkuvaa hoitoa, 7 = Ei vaadi hoitotoimenpiteitä

Hoitotilanne: 1 = Peruskunnostettu, 2 = Tuettu rakentein, 3 = Pidetään puhtaana

Rajaustarkkuus: 1 = Rajattu arvion pohjalta, 2 = Rajattu osittaisella koekaivauksella, 3 = Rajattu kokonaan epävarmasti koekaivauksin, 4 = Rajattu kokonaan luotettavin koekaivauksin, 5 = Näkyvät rakenteet

Vahvistustapa: 1 = Rajattu vain muinaisjäännösalue, 2 = Rajattu vain suoja-alue, 3 = Rajattu sekä muinaisjäännös- että suoja-alue

Maastomerkitä: 1 = Kuparitaulu, 2 = Kertova taulu, 3 = Paalurajaus ilman taulua, 4 = Paalurajaus ja taulu, 5 = Aitaus ja taulu, 6 = Rakennus ympärillä ja taulu

Tyyppitiedot:

Muinaisjäännöstyyppi Kivikautinen asuinpaikka

Lukumäärä (esim. röykkiöitä) _____

(Pää)ajoitus kivikausi

Omistustiedot:

Kunta (3 nro:a) 762 Kylä (3 nro:a) 424 Talo (4 nro:a) _____ Tila (4 nro:a) 10:12
(Kohde useamman kunnan, kylän jne. alueella - ks. huomautukset)

(Kortteli, tontti, palsta tms.) Ryhälänmäki RN:o 10:12

Tilan ym. nimi Linja-aho

Omistaja, vuokraaja _____

Osoite _____

Puhelin _____

Aiemmat tiedot (verifikaatit, tarkastukset, tutkimukset, mj-luettelot kirjallisuus) _____

Tarkastus: Matti Huurre 1973

Aiemmat löydöt (museonumerot) Iisalmen museossa poikkikirves

Tarkastusselostus

Liitteet: peruskarttaote, muita liitteitä _____

valokuvat neg. _____, diat n:o _____

Tarkastuslöydöt _____

Tarkastuksen aihe Sonkajärven inventointi 22.-29.9.1989

Tarkastaja Olli Soininen

Tarkastuspäivä 26.9.1989

Ympäristö (rakennukset, tiet, vesistöt, sorakuopat ym.; karttaluonnos mikäli muutoksia peruskartasta), _____

Kohteen kuvaus (huomiot kohteesta, aikaisemmin tutkittu osa, koekuopa jne. Muutokset aikaisemmasta. Nykyinen kunto.) _____

Linja-ahon tila on nykyisin vain kesämökkikäytössä. Kävin paikalla, mutta koska pellot ovat nykyisin kesannolla, mitään ei ollut näkyvissä.

Maastokuvaus (maaston laatu: pelto, metsä, ranta tms. Muoto: mäki, rinne tms. Maaperä. Kasvillisuus.) _____

Pihapiiri, jonka ympäröivät pellot kesannolla. Itään viettävä rinne.

Alueen laajuuden arviointiperuste _____

Luokitusehdotus perusteluineen _____ II

Ehdotus suoja-alueeksi perusteluineen _____

Havaintomahdollisuudet _____

Opas _____

Rauhoitustoimenpiteet maastossa (yhteys maanomistajaan, kiireelliset ilmoitukset jne.) _____

Aluetta koskevat maankäyttösuunnitelmat, kiireellisyys _____

Lähilöytöjä _____

Perimätieto (kertoja, ikä) _____

Selostus jätetty

paikka	päiväys	allekirjoitus
--------	---------	---------------

Huomautuksia, lisäyksiä _____

ESIHISTORIALLISEN KOHTEEN TARKASTUS

Johtotiedot:

Kuntanumero 762 Tunnuslaji Muinaisjäännöksen numero 2.704.

Kunta Sonkajärvi

Alue Sukeva

Kohteen nimi Kauppila

Rauhoitusluokka: 1 = Kokonaan I luokassa, 2 = Kokonaan II luokassa, 3 = Luokissa I ja II, 4 = Luokissa I, II ja III, 5 = Luokissa I ja III, 6 = Luokissa II ja III, 7 = Kokonaan luokassa III

Peruskartta (nro, nimi, painovuosi) 3342 05 KAARAKKALA 1973

x = 7086 06 y = 519 79 z = 140 Ala

Kunto: 1 = Koskematon, 2 = Tutkittu osittain, 3 = Tutkittu kokonaan, 4 = Tuhoutunut osittain, 5 = Tuhoutunut kokonaan, 6 = Tutkittu ja tuhoutunut osittain, 7 = Tutkittu ja tuhoutunut kokonaan

Alkuperäisyys: 1 = Täysin alkuperäinen, 2 = Entisöity osittain, 3 = Entisöity kokonaan, 4 = Siirretty alkup. paikaltaan

Hoitotarve: 1 = Vaatii entistämistä, 2 = Vaatii kunnostamista tai korjausta, 3 = Vaatii puhdistamista tai esiin kaivamista, 4 = Vaatii tuki- tai suojarakenteita tms., 5 = Vaatii tutkimuksia tuhoutumisen estämiseksi, 6 = Vaatii jatkuvaa hoitoa, 7 = Ei vaadi hoitotoimenpiteitä

Hoitotilanne: 1 = Peruskunnostettu, 2 = Tuettu rakentein, 3 = Pidetään puhtaana

Rajaustarkkuus: 1 = Rajattu arvion pohjalta, 2 = Rajattu osittaisella koekaivauksella, 3 = Rajattu kokonaan epävarmasti koekaivauksin, 4 = Rajattu kokonaan luotettavin koekaivauksin, 5 = Näkyvät rakenteet

Vahvistustapa: 1 = Rajattu vain muinaisjäännösalue, 2 = Rajattu vain suoja-alue, 3 = Rajattu sekä muinaisjäännös- että suoja-alue

Maastomerkinä: 1 = Kuparitaulu, 2 = Kertova taulu, 3 = Paalurajaus ilman taulua, 4 = Paalurajaus ja taulu, 5 = Aitaus ja taulu, 6 = Rakennus ympärillä ja taulu

Tyyppitiedot:

Muinaisjäännöstyyppi Kivikautinen asuinpaikka

Lukumäärä (esim. röykkiöitä) _____

(Pää)ajoitus kivikausi

Omistustiedot:

Kunta (3 nro:a) 762 kylä (3 nro:a) 425 Talo (4 nro:a) _____ Tila (4 nro:a) 5:13
(Kohde useamman kunnan, kylän jne. alueella - ks. huomautukset)

(Kortteli, tontti, palsta tms.) Sukeva 5:13

Tilan ym. nimi Kauppila

Omistaja, vuokraaja Martti Huusko

Osoite Kauppila, 74340 SUKEVA Puhelin 977-81269

Aiemmat tiedot (verifikaatit, tarkastukset, tutkimukset, mj-luettelot kirjallisuus) _____

Lauri Pohjakallion tarkastuskertomus 11.3.1976.

Verif. 45/75 (KuKhM:n esih. top. arkistossa)

Aiemmat löydöt (museonumerot) KuM 5961:1-2

Tarkastusselostus

Liitteet: peruskarttaote, muita liitteitä _____

valokuvat neg. _____, diat n:o _____

Tarkastuslöydöt _____

Tarkastuksen aihe Sonkajärven inventointi 22.-29.9.1989

Tarkastaja Olli Soinen Tarkastuspäivä 27.9.1989

Ympäristö (rakennukset, tiet, vesistöt, sorakuopat ym.; karttaluonnos mikäli muutoksia peruskartasta), _____

Kuopion Museo KhO
esihist. top. ark.

SONKAJÄRVI

Sukeva

Kauppila

2.704.

Kivikautinen asuinpaikka, II

Peruskartta: 3442 05 KAARAKKALA

kl. Sukeva

tl. Kauppila

om. mv. Martti Huusko, os. 74340 Sukeva

Maasto: Koilliseen, Sukevanjärveen viettävä hiekkainen
rantaterassi.

Löydöt: KuM 5961;

Kuopion Museo KhO
esihist. top. ark.

~~SUKEVA~~

SONKAJÄRVI

Sukeva

Kauppila

2.704.

Sonkajärven, Sukevan, Kauppilan kivi-kautisen asuinpaikan tarkastus kesällä 1975.

Kesällä 1975 soitti mv. Martti Huusko Kuopion Museoon ja kertoi löytäneensä reikäkiven. Koska matkani suuntautui muutenkin Sonkajärven suuntaan, lupasin käydä katsomassa löytöä. Mainittu reikäkivi (KuM 5961:1) oli löytynyt Huuskosen omistaman Kauppilan tilan navetasta n. 100m koilliseen, Sukevanjärven rantakivikosta. Reikäkiven löytöpaikalla ei ollut mitään mainittavaa havaittavissa. Huuskosen kanssa keskusteltaessa kävi ilmi, että navettaa rakennettaessa sen kivijalkaa kaivettaessa esiin oli tullut tullosija. Tutkin maastoa navetan pohjoisseinän tuntumassa ja kaivoin navetan-keskipaikkeilta, seinästä n. 10m:n päässä pohjoisessa olevaa avointa hiekkapenkkaa, josta löytyi kvartseja (KuM 5961:2). Kvartsit olivat hienossa hiekkamaassa, eikä iskosten esiintyminen tällaisessa paikassa tietääkseni ole selitettävissä muulla tavoin kuin, että ne on tuotu paikalle. Maastollisesti löytöpaikka on itäkoilliseen, Sukevanjärveen viettävän rinteeseen terassia, ~~XXXXX~~ asuinpaikan kannalta sovelias sijainniltaan.

Yllä olevan perusteella katson Kauppilasta löytyneiden kvartsi-iskosten olevan riittävät paikan määrittelyä varten II -luokan kiinteäksi ~~ma~~ainaisjäännökseksi.

Kuopiossa 11.3.1976.

Amanuenssi

Paikkaa koskevia tietoja:

Väliaikaistieto muinaisjäännöksen rauhoitusta varten(kartta)

Verif. 45/75.

Huurteen kirje Huuskoselle (Museovirasto)

L.Pohjakallio: Sonkajärven Sukevan kauppilan kivikautisen
asuinpaikan tarkastus kesällä 1975. Top. ark.

Kohteen kuvaus (huomiot kohteesta, aikaisemmin tutkittu osa, koekuopajne. Muutokset aikaisemmasta. Nykyinen kunto.) _____

Paikka sijaitsee koilliseen, Sukevanjärveen viettävän hiekkate-
rassin laella, Kauppilan talon navetan takana, lantalan edessä.

Maastokuvaus (maaston laatu: pelto, metsä, ranta tms. Muoto: mäki, rinne tms. Maaperä. Kasvillisuus.) _____

Alue laitumena, maaperä hiekkaa.

Alueen laajuuden arviointiperuste _____

Luokitusehdotus perusteluineen _____ II

Ehdotus suoja-alueeksi perusteluineen _____

Havaintomahdollisuudet _____

Opas _____ Martti Huusko

Rauhoitustoimenpiteet maastossa (yhteys maanomistajaan, kiireelliset ilmoitukset jne.) _____ Väliaikaistieto muinaisjäännöksen rauhoitusta varten(kartta) (KuKhM:n esih.top. ark.)

Aluetta koskevat maankäyttösuunnitelmat, kiireellisyys _____

Lähilöytöjä _____

Perimätieto (kertoja, ikä) _____

Selostus jätetty

paikka	päiväys	allekirjoitus
--------	---------	---------------

Huomautuksia, lisäyksiä Mv. Martti Huusko kertoi löytäneensä navetasta noin 100 metriä itään sijaitsevalta perunapelloilta kaksi taltan mallista kiveä, jotka joutuneet hukkaan. Kävin paikalla, mutta en nähnyt mitään erikoista.

ESIHISTORIALLISEN KOHTEEN TARKASTUS

Johtotiedot:

Kuntanumero 762 Tunnuslaji Muinaisjäännöksen numero 2.705.

Kunta Sonkajärvi

Alue Ryhälänmäki

Kohteen nimi Venäjäjärvi

Rauhoitusluokka: 1 = Kokonaan I luokassa, 2 = Kokonaan II luokassa, 3 = Luokissa I ja II, 4 = Luokissa I, II ja III, 5 = Luokissa I ja III, 6 = Luokissa II ja III, 7 = Kokonaan luokassa III

Peruskartta (nro, nimi, painovuosi) 3342 07 SONKAKOSKI 1973

x = 7077 40 y = 521 07 z = 120 (talon Ala koordinaatit)

Kunto: 1 = Koskematon, 2 = Tutkittu osittain, 3 = Tutkittu kokonaan, 4 = Tuhoutunut osittain, 5 = Tuhoutunut kokonaan, 6 = Tutkittu ja tuhoutunut osittain, 7 = Tutkittu ja tuhoutunut kokonaan

Alkuperäisyys: 1 = Täysin alkuperäinen, 2 = Entisöity osittain, 3 = Entisöity kokonaan, 4 = Siirretty alkup. paikaltaan

Hoitotarve: 1 = Vaatii entistämistä, 2 = Vaatii kunnostamista tai korjausta, 3 = Vaatii puhdistamista tai esiin kaivamista, 4 = Vaatii tuki- tai suojarakenteita tms., 5 = Vaatii tutkimuksia tuhoutumisen estämiseksi, 6 = Vaatii jatkuvaa hoitoa, 7 = Ei vaadi hoitotoimenpiteitä

Hoitotilanne: 1 = Peruskunnostettu, 2 = Tuettu rakentein, 3 = Pidetään puhtaana

Rajaustarkkuus: 1 = Rajattu arvion pohjalta, 2 = Rajattu osittaisella koekaivauksella, 3 = Rajattu kokonaan epävarmasti koekaivauksin, 4 = Rajattu kokonaan luotettavin koekaivauksin, 5 = Näkyvät rakenteet

Vahvistustapa: 1 = Rajattu vain muinaisjäännösalue, 2 = Rajattu vain suoja-alue, 3 = Rajattu sekä muinaisjäännös- että suoja-alue

Maastomerkinä: 1 = Kuparitaulu, 2 = Kertova taulu, 3 = Paalurajaus ilman taulua, 4 = Paalurajaus ja taulu, 5 = Aitaus ja taulu, 6 = Rakennus ympärillä ja taulu

Tyyppitiedot:

Muinaisjäännöstyyppi Kivikautinen asuinpaikka

Lukumäärä (esim. röykkiöitä) _____

(Pää)ajoitus kivikausi

Omistustiedot:

Kunta (3 nro:a) 762 kylä (3 nro:a) 424 Talo (4 nro:a) _____ Tila (4 nro:a) 4:8
(Kohde useamman kunnan, kylän jne. alueella - ks. huomautukset)

(Kortteli, tontti, palsta tms. Ryhälänmäki 4:8

Tilan ym. nimi Venäjäjärvi

Omistaja, vuokraaja Eljas Kauppinen

Osoite Venäjäjärvi, 74340 SUKEVA Puhelin 977-82103

Aiemmat tiedot (verifikaatit, tarkastukset, tutkimukset, mj-luettelot kirjallisuus) Hj. Appelgrenin kirje muinaismuistoyhdistykselle 11.11.1898

Aiemmat löydöt (museonumerot) KM 2911:8,9, KM 3590:1-2, KM 3635:12-14,
KM 3708:1, KM 7954:8 3450:3-5

Tarkastusselostus

Liitteet: peruskarttaote, muita liitteitä _____

valokuvat neg. _____, diat n:o _____

Tarkastuslöydöt _____

Tarkastuksen aihe Sonkajärven inventointi 22.-29.9.1989

Tarkastaja Olli Soininen Tarkastuspäivä 26.9.1989

Ympäristö (rakennukset, tiet, vesistöt, sorakuopat ym.; karttaluonnos mikäli muutoksia peruskartasta), _____

Kohteen kuvaus (huomiot kohteesta, aikaisemmin tutkittu osa, koekuopajne. Muutokset aikaisemmasta. Nykyinen kunto.)

Kiviesineitä on löydetty pääosin kahdesta paikasta: 1) Venäjänjärven talon koillispuolelta "uudispellosta" sekä itäpuolelta talon ja Venäänkosken väliseltä alueelta. 2) Talon piharakennusten eteläpuoliselta pellolta, josta 50-luvulla maata tasoitettaessa tuli esille kaksi/kolme kivettyä liettä, jotka tuhoutuivat, sekä joitakin kiviesineitä. Esineet on viety Sukevalle museoon.

Maastokuvaus (maaston laatu: pelto, metsä, ranta tms. Muoto: mäki, rinne tms. Maaperä. Kasvillisuus.)

Talon koillispuolella osa rinteestä perunapeltona, jota tutkittaessa ei tullut mitään esille. Muu osa alueesta, kuten talon itä-, kaakko- ja eteläpuoliset alueet olivat laitumina. Maaperä alueella on multa, jossa on paikoin hienoa hiekkaa.

Alueen laajuuden arviointiperuste

Luokitusehdotus perusteluineen II

Ehdotus suoja-alueeksi perusteluineen

Havaintomahdollisuudet

Opas Eljas Kauppinen

Rauhoitustoimenpiteet maastossa (yhteys maanomistajaan, kiireelliset ilmoitukset jne.)

Aluetta koskevat maankäyttösuunnitelmat, kiireellisyys _____

Lähilöytöjä _____ Hiekkapakan asuinpaikka (2.701.), Haapaniemeltä kosken
toiselta puolelta löytynyt taltta (KM 7954:7)

Perimätieto (kertoja, ikä) _____

Selostus jätetty

paikka	päiväys	allekirjoitus
--------	---------	---------------

Huomautuksia, lisäyksiä	Kävin 29.10.1989 paikalla.	Eljas Kauppinen ker- toi hiljakkoin räjäyttäneensä talon koillispuolisessa pellossa olleen kiven, jonka kohdalla oli nyt monttu. Mitään erityistä ei ollut näkyvissä. Jäi käsitys, että ainakin sillä puolella merkit asuinpaikasta ovat voineet hävitä voimakkaassa pellon muokkauksessa.(Jouko Aroalho).
-------------------------	----------------------------	--

ESIHISTORIALLISEN KOHTEEN TARKASTUS

Johtotiedot:

Kuntanumero 762 Tunnuslaji Muinaisjäännöksen numero 2.706.

Kunta Sonkajärvi

Alue Toivakko (Sonkakoski)

Kohteen nimi Hirviniemi

Rauhoitusluokka: 1 = Kokonaan I luokassa, 2 = Kokonaan II luokassa, 3 = Luokissa I ja II, 4 = Luokissa I, II ja III, 5 = Luokissa I ja III, 6 = Luokissa II ja III, 7 = Kokonaan luokassa III

Peruskartta (nro, nimi, painovuosi) 3342 07 SONKAKOSKI 1973

x = 7074 80 y = 521 95 z = 110 Ala

Kunto: 1 = Koskematon, 2 = Tutkittu osittain, 3 = Tutkittu kokonaan, 4 = Tuhoutunut osittain, 5 = Tuhoutunut kokonaan, 6 = Tutkittu ja tuhoutunut osittain, 7 = Tutkittu ja tuhoutunut kokonaan

Alkuperäisyys: 1 = Täysin alkuperäinen, 2 = Entisöity osittain, 3 = Entisöity kokonaan, 4 = Siirretty alkup. paikaltaan

Hoitotarve: 1 = Vaatii entistämistä, 2 = Vaatii kunnostamista tai korjausta, 3 = Vaatii puhdistamista tai esiin kaivamista, 4 = Vaatii tuki- tai suojarakenteita tms., 5 = Vaatii tutkimuksia tuhoutumisen estämiseksi, 6 = Vaatii jatkuvaa hoitoa, 7 = Ei vaadi hoitotoimenpiteitä

Hoitotilanne: 1 = Peruskunnostettu, 2 = Tuettu rakentein, 3 = Pidetään puhtaana

Rajaustarkkuus: 1 = Rajattu arvion pohjalta, 2 = Rajattu osittaisella koekaivauksella, 3 = Rajattu kokonaan epävarmasti koekaivauksin, 4 = Rajattu kokonaan luotettavin koekaivauksin, 5 = Näkyvät rakenteet

Vahvistustapa: 1 = Rajattu vain muinaisjäännösalue, 2 = Rajattu vain suoja-alue, 3 = Rajattu sekä muinaisjäännös- että suoja-alue

Maastomerkitä: 1 = Kuparitaulu, 2 = Kertova taulu, 3 = Paalurajaus ilman taulua, 4 = Paalurajaus ja taulu, 5 = Aitaus ja taulu, 6 = Rakennus ympärillä ja taulu

Tyyppitiedot:

Muinaisjäännöstyyppi Kivikautinen asuinpaikka

Lukumäärä (esim. röykkiöitä) _____

(Pää)ajoitus kivikausi

Omistustiedot:

Kunta (3 nro:a) 762 Kylä (3 nro:a) 416 Talo (4 nro:a) _____ Tila(4 nro:a) 4:45
(Kohde useamman kunnan, kylän jne. alueella - ks. huomautukset)

(Kortteli, tontti, palsta tms. Toivakko RN:o 4:45

Tilan ym. nimi Hirviniemi

Omistaja, vuokraaja Juha Mönttinen

Osoite Hirviniemi, 74360 SONKAKOSKI Puhelin 977-82147

Aiemmat tiedot (verifikaatit, tarkastukset, tutkimukset, mj-luettelot kirjallisuus) _____

Santeri Rissanen: Iisalmen entisen pitäjän historia, Kuopio 1927, s. 34.

Aiemmat löydöt (museonumerot) KM 7954:4, 5, KuM 2859

Tarkastusselostus

Liitteet: peruskarttaote, muita liitteitä _____

valokuvat neg. KuM:fa:3070, diat n:o _____

Tarkastuslöydöt KuM (KM 25035), KuM (KM 25034), kvartssia

Tarkastuksen aihe Sonkajärven inventointi 22.-29.9.1989

Tarkastaja Olli Soininen Tarkastuspäivä 26.9.1989

Ympäristö (rakennukset, tiet, vesistöt, sorakuopat ym.; karttaluonnos mikäli muutoksia peruskartasta), _____

KUOPION MUSEO

KULTTUURIHISTORIAN OSASTO



F.a. 3070

KUVA 1: NÄKYMÄ HIRVINIEMEN PÄÄRAKENNUKSEN LUOTA LOUNAASEEN. MERKKEJÄ KIVIKAUTISESTA ASUINPAIKASTA TARKASTUKSESSA TAVATTIIN PELLOSTA, KUVAN KESKELLÄ NÄKYVÄN LOIVAN KUMPARIEN KORKEIMMILLA KOHDILLA. VALOK. OLLI SOININEN, 26.9.1989, KINO.

SONKAJÄRVI.....

TOIVAKKO (SONKAKOSKI)

HIRVINIEMI.....

2.706.

F.a. 3069



KUVA 2.: HIRVIKOSKEN JOENTÖRMÄ VALOKUVATTUNA IDÄSTÄ, HIRVINIEMEN TALON LUOTA. HIRVIKOSKI JÄÄ KUVAN OIKEAAN REUNAAAN. VALOK. OLLI SOININEN, 26.9.1989, KINO.



Kohteen kuvaus (huomiot kohteesta, aikaisemmin tutkittu osa, koekuopajne. Muutokset aikaisemmasta. Nykyinen kunto.) _____

Hirviniemen talo sijaitsee hiekkaisella rinteellä Hirvikosken itäpuolella.

Talon kohdalla joki tekee mutkan siten, että talon pellot sijaitsevat jääneellä niemekkeellä. Kiersin niemekettä ja kosken rantoja. Noin 20 m kosken

reunasta sijaitsevan kyntämättömän saarekkeen ja kynnöksen reunassa näkyi

nokimaisia kokkareita ja noin 100 m etelään tästä paikasta on loiva kohouma/

harjanne, josta Mönnttisen mukaan on tullut kyntäessä esille myös joitain

hiottuja kiviä.

Maastokuvaus (maaston laatu: pelto, metsä, ranta tms. Muoto: mäki, rinne tms. Maaperä. Kasvillisuus.) _____

Maasto on rinnettä, joka on laitumena, osittain kynnetty. Maaperä on hiekkaista multaa/savea.

Alueen laajuuden arviointiperuste _____

Luokitusehdotus perusteluineen _____ II, osin tuhoutunut kynnettäessä

Ehdotus suoja-alueeksi perusteluineen _____

Havaintomahdollisuudet _____

Opas _____ Juha Mönnttinen

Rauhoitustoimenpiteet maastossa (yhteys maanomistajaan, kiireelliset ilmoitukset jne.) _____

Aluetta koskevat maankäyttösuunnitelmat, kiireellisyys _____

Lähilöytöjä _____

Perimätieto (kertoja, ikä) Talossa tunsivat/tiesivät edellisten esineiden löytäjän, mökkiläinen Jooseppi Haapalaisen, jonka talo oli sijainnut toisella puolen koskea.

Selostus jätetty

paikka	päiväys	allekirjoitus
--------	---------	---------------

Huomautuksia, lisäksi Kävin Hirviniemessä 29.10.1989 (kts. verif. 13/89).

Hyvissä tarkastusoloissa löysin kvartsia vain Hirvikosken päärakennuksesta n. 130 m länsi-lounaaseen sijaitsevalta kumpareelta, aivan kynnetyn alueen reunasta.

Samoin tapasin yhden kvartsin kosken toiselta puolen, sielläkin läheltä 110 metrin korkeuskäyrää. Asuinpaikka-alueen laajuuden selvittäminen, mahdollinen jatkuminen alemmille tasanteille, lähemmäs koskea ja rajaaminen vaatii lisätutkimuksia. (Jouko Aroaho)

ESIHISTORIALLISEN KOHTEEN TARKASTUS

Johtotiedot:

Kuntanumero 762 Tunnuslaji Muinaisjäännöksen numero 2.707.

Kunta Sonkajärvi

Alue Toivakko, Sonkakoski

Kohteen nimi Lassila

Rauhoitusluokka: 1 = Kokonaan I luokassa, 2 = Kokonaan II luokassa, 3 = Luokissa I ja II, 4 = Luokissa I, II ja III, 5 = Luokissa I ja III, 6 = Luokissa II ja III, 7 = Kokonaan luokassa III

Peruskartta (nro, nimi, painovuosi) 3342 07 SONKAKOSKI 1973

x = 7072 12 y = 527 88 z = 150 Ala

Kunto: 1 = Koskematon, 2 = Tutkittu osittain, 3 = Tutkittu kokonaan, 4 = Tuhoutunut osittain, 5 = Tuhoutunut kokonaan, 6 = Tutkittu ja tuhoutunut osittain, 7 = Tutkittu ja tuhoutunut kokonaan

Alkuperäisyys: 1 = Täysin alkuperäinen, 2 = Entisöity osittain, 3 = Entisöity kokonaan, 4 = Siirretty alkup. paikaltaan

Hoitotarve: 1 = Vaatii entistämistä, 2 = Vaatii kunnostamista tai korjausta, 3 = Vaatii puhdistamista tai esiin kaivamista, 4 = Vaatii tuki- tai suojarakenteita tms., 5 = Vaatii tutkimuksia tuhoutumisen estämiseksi, 6 = Vaatii jatkuvaa hoitoa, 7 = Ei vaadi hoitotoimenpiteitä

Hoitotilanne: 1 = Peruskunnostettu, 2 = Tuettu rakentein, 3 = Pidetään puhtaana

Rajaustarkkuus: 1 = Rajattu arvion pohjalta, 2 = Rajattu osittaisella koekaivauksella, 3 = Rajattu kokonaan epävarmasti koekaivauksin, 4 = Rajattu kokonaan luotettavin koekaivauksin, 5 = Näkyvät rakenteet

Vahvistustapa: 1 = Rajattu vain muinaisjäännösalue, 2 = Rajattu vain suoja-alue, 3 = Rajattu sekä muinaisjäännös- että suoja-alue

Maastomerkitä: 1 = Kuparitaulu, 2 = Kertova taulu, 3 = Paalurajaus ilman taulua, 4 = Paalurajaus ja taulu, 5 = Aitaus ja taulu, 6 = Rakennus ympärillä ja taulu

Tyyppitiedot:

Muinaisjäännöstyyppi Kivikautinen asuinpaikka

Lukumäärä (esim. röykkiöitä) _____

(Pää)ajoitus kivikausi

Omistustiedot:

Kunta (3 nro:a) 762 Kylä (3 nro:a) 416 Talo (4 nro:a) _____ Tila(4 nro:a) 4:60
(Kohde useamman kunnan, kylän jne. alueella - ks. huomautukset)

(Kortteli, tontti, palsta tms. Toivakko RN:o 4:60

Tilan ym. nimi Lassila

Omistaja, vuokraaja Aili Komulainen

Osoite Lassila, 74360 SONKAKOSKI Puhelin 977-64339

Aiemmat tiedot (verifikaatit, tarkastukset, tutkimukset, mj-luettelot kirjallisuus) _____

Aiemmat löydöt (museonumerot) KM 13315

Tarkastusselostus

Liitteet: peruskarttaote, muita liitteitä _____

valokuvat neg. f.a. 3068 _____, diat n:o _____

Tarkastuslöydöt KuM (KM 24978)

Tarkastuksen aihe Sönkäjärven inventointi 22.-29.9.1989

Tarkastaja Olli Soininen Tarkastuspäivä 26.9.1989

Ympäristö (rakennukset, tiet, vesistöt, sorakuopat ym.; karttaluonnos mikäli muutoksia peruskartasta), _____

KUOPION MUSEO

KULTTUURIHISTORIAN OSASTO



F.a. 3068 KUVA 1: LASSILAN TALON PIHAPELTO VALOKUVATTUNA LOUNAASTA. VALOK. OLLI SOININEN, 26.9.1989, KINO.

17
SONKAJÄRVI

TOIVAKKO

LASSILA

2.707.

Kohteen kuvaus (huomiot kohteesta, aikaisemmin tutkittu osa, koekuopa jne. Muutokset aikaisemmasta. Nykyinen kunto.) _____

Lassilan talon piha: Tarkastin talon pihapeltoa, noin 20 metriä etelään

asuinrakennuksesta olevaa perunapeltoa, joka oli kynnetty. Löysin pinnasta

suorakaiteen muotoisen kvartsitaltan, kvartsi-iskoksen sekä hiotun kiviesineen

palan. Piha viettää loivasti lounaaseen.

Maastokuvaus (maaston laatu: pelto, metsä, ranta tms. Muoto: mäki, rinne tms. Maaperä. Kasvillisuus.) _____

Piha nurmikkoa; ympärillä lehtipuu- ja mäntymetsää. Maaperä hiekkaista

multaa.

Alueen laajuuden arviointiperuste _____

Luokitusehdotus perusteluineen _____

Ehdotus suoja-alueeksi perusteluineen _____

Havaintomahdollisuudet _____

Opas _____

Rauhoitustoimenpiteet maastossa (yhteys maanomistajaan, kiireelliset ilmoitukset jne.) _____

Aluetta koskevat maankäyttösuunnitelmat, kiireellisyys _____

Lähilöytöjä _____

Perimätieto (kertoja, ikä) _____

Selostus jätetty

paikka	päiväys	allekirjoitus
--------	---------	---------------

Huomautuksia, lisäyksiä _____

ESIHISTORIALLISEN KOHTEEN TARKASTUS

Johtotiedot:

Kuntanumero 762 Tunnuslaji Muinaisjäännöksen numero 2.708.

Kunta Sonkajärvi

Alue Sukeva

Kohteen nimi Näyhälä

Rauhoitusluokka: 1 = Kokonaan I luokassa, 2 = Kokonaan II luokassa, 3 = Luokissa I ja II, 4 = Luokissa I, II ja III, 5 = Luokissa I ja III, 6 = Luokissa II ja III, 7 = Kokonaan luokassa III

Peruskartta (nro, nimi, painovuosi) 3342 06 HATULANMÄKI 1973

x = 7090 79 y = 517 06 z = 135 Ala

Kunto: 1 = Koskematon, 2 = Tutkittu osittain, 3 = Tutkittu kokonaan, **4** = Tuhoutunut osittain, 5 = Tuhoutunut kokonaan, 6 = Tutkittu ja tuhoutunut osittain, 7 = Tutkittu ja tuhoutunut kokonaan

Alkuperäisyys: 1 = Täysin alkuperäinen, 2 = Entisöity osittain, 3 = Entisöity kokonaan, 4 = Siirretty alkup. paikaltaan

Hoitotarve: 1 = Vaatii entistämistä, 2 = Vaatii kunnostamista tai korjausta, 3 = Vaatii puhdistamista tai esiin kaivamista, 4 = Vaatii tuki- tai suojarakenteita tms., 5 = Vaatii tutkimuksia tuhoutumisen estämiseksi, 6 = Vaatii jatkuvaa hoitoa, 7 = Ei vaadi hoitotoimenpiteitä

Hoitotilanne: 1 = Peruskunnostettu, 2 = Tuettu rakentein, 3 = Pidetään puhtaana

Rajaustarkkuus: 1 = Rajattu arvion pohjalta, 2 = Rajattu osittaisella koekaivauksella, 3 = Rajattu kokonaan epävarmasti koekaivauksin, 4 = Rajattu kokonaan luotettavin koekaivauksin, 5 = Näkyvät rakenteet

Vahvistustapa: 1 = Rajattu vain muinaisjäännösalue, 2 = Rajattu vain suoja-alue, 3 = Rajattu sekä muinaisjäännös- että suoja-alue

Maastomerkitä: 1 = Kuparitaulu, 2 = Kertova taulu, 3 = Paalurajaus ilman taulua, 4 = Paalurajaus ja taulu, 5 = Aitaus ja taulu, 6 = Rakennus ympärillä ja taulu

Tyyppitiedot:

Muinaisjäännöstyyppi Kivikautinen asuinpaikka

Lukumäärä (esim. röykkiöitä) _____

(Pää)ajoitus kivikausi

Omistustiedot:

Kunta (3 nro:a) 762 Kylä (3 nro:a) 425 Talo (4 nro:a) _____ Tila (4 nro:a) 56
(Kohde useamman kunnan, kylän jne. alueella - ks. huomautukset)

(Kortteli, tontti, palsta tms. Sukeva RN:o 56

Tilan ym. nimi Näyhälä

Omistaja, vuokraaja Matti ja Taimi Huuskonen

Osoite Näyhälä, 74340 SUKEVA

Puhelin _____

Aiemmat tiedot (verifikaatit, tarkastukset, tutkimukset, mj-luettelot kirjallisuus) _____

Aiemmat löydöt (museonumerot) KM 15516:1-2

Tarkastusselostus

Liitteet: peruskarttaote, muita liitteitä _____

valokuvat neg. fa, 3074, diat n:o _____

Tarkastuslöydöt _____

Tarkastuksen aihe Sonkajärven inventointi 22.-29.9.1989

Tarkastaja Olli Soininen

Tarkastuspäivä 27.9.1989

Ympäristö (rakennukset, tiet, vesistöt, sorakuopat ym.; karttaluonnos mikäli muutoksia peruskartasta), _____

KUOPION MUSEO

KULTTUURIHISTORIAN OSASTO

SONKAJÄRYI

SUKEVA

NÄYHÄLÄ

2.708.

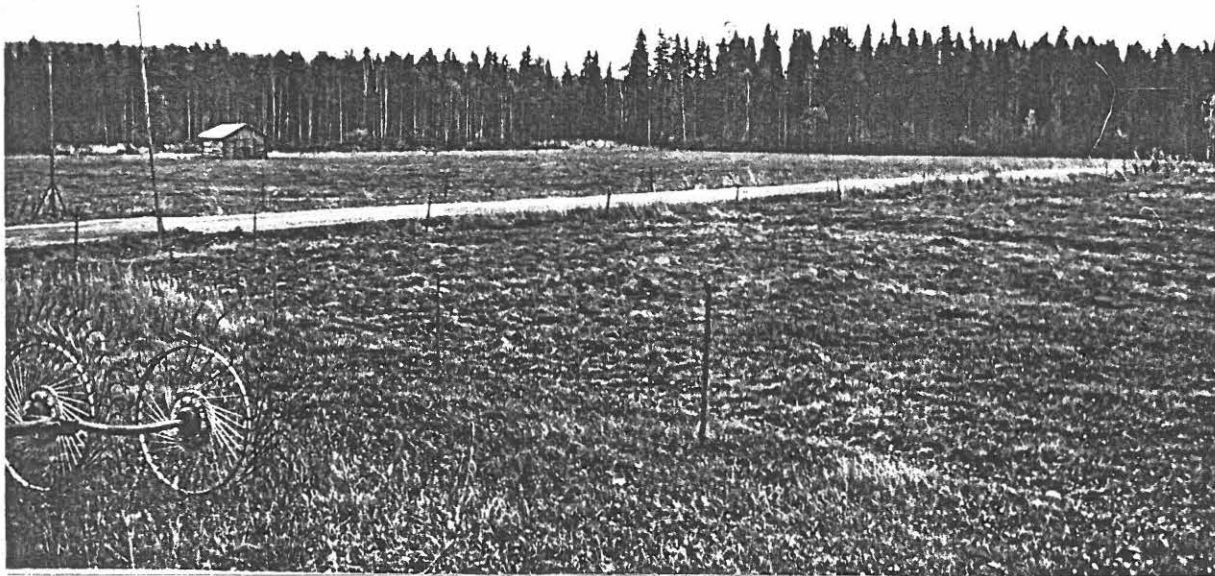

F.a. 3074 KUVA 1: SUKEVAN NÄYHÄLÄN (2.708.) KIVIKAUTINEN
ASVINPAIKKA VALOKUVATTUNA LÄNNESTÄ (TALON PIHASTA).
VALOK. 27.9.1989, OLLI SOININEN, KINO.

Kohteen kuvaus (huomiot kohteesta, aikaisemmin tutkittu osa, koekuopa jne. Muutokset aikaisemmasta. Nykyinen kunto.) _____

Näyhälän tila sijaitsee Talasjoen länsipuolella olevalla loivalla kumpareella.

Esineet Taimi Huuskonen oli löytänyt pihan itäpuolella olevalta pellolta,

ladon vierestä. Pihaan johtavan tien itäpuolella, noin 100 m talosta oli

ollut lepikkopuska, joka 60-luvun alussa oli raivattu pelloksi. Tällöin

kyntäessä oli noussut esille hiiltä ja kiviä sekä keramiikan palasia. Alue

nykyisin laitumena.

Maastokuvaus (maaston laatu: pelto, metsä, ranta tms. Muoto: mäki, rinne tms. Maaperä. Kasvillisuus.) _____

Alue nykyisin laitumena.

Alueen laajuuden arviointiperuste _____

Luokitusehdotus perusteluineen II

Ehdotus suoja-alueeksi perusteluineen _____

Havaintomahdollisuudet _____

Opas _____

Rauhoitustoimenpiteet maastossa (yhteys maanomistajaan, kiireelliset ilmoitukset jne.) _____

Aluetta koskevat maankäyttösuunnitelmat, kiireellisyys _____

Lähilöytöjä _____

Perimätieto (kertoja, ikä) Taimi Huuskonen kertoi, että Näyhälän luoteis-
puolella sijaitsevalta Kortelan tilalta olisi joskus löytynyt kiviesineitä.

Talo on nykyään autiona.

Selostus jätetty

paikka

päiväys

allekirjoitus

Huomautuksia, lisäyksiä _____

ESIHISTORIALLISEN KOHTEEN TARKASTUS

Johtotiedot:

Kuntanumero 762 Tunnuslaji Muinaisjäännöksen numero 2.709.

Kunta Sonkajärvi

Alue Sukeva

Kohteen nimi Myllykoski

Rauhoitusluokka: 1 = Kokonaan I luokassa, 2 = Kokonaan II luokassa, 3 = Luokissa I ja II, 4 = Luokissa I, II ja III, 5 = Luokissa I ja III, 6 = Luokissa II ja III, 7 = Kokonaan luokassa III

Peruskartta (nro, nimi, painovuosi) 3342 08 SUKEVA 1973

x = 7083 62 y = 521⁰ 82 z = 130 Ala

Kunto: 1 = Koskematon, 2 = Tutkittu osittain, 3 = Tutkittu kokonaan, 4 = Tuhoutunut osittain, 5 = Tuhoutunut kokonaan, 6 = Tutkittu ja tuhoutunut osittain, 7 = Tutkittu ja tuhoutunut kokonaan

Alkuperäisyys: 1 = Täysin alkuperäinen, 2 = Entisöity osittain, 3 = Entisöity kokonaan, 4 = Siirretty alkup. paikaltaan

Hoitotarve: 1 = Vaatii entistämistä, 2 = Vaatii kunnostamista tai korjausta, 3 = Vaatii puhdistamista tai esiin kaivamista, 4 = Vaatii tuki- tai suojarakenteita tms., 5 = Vaatii tutkimuksia tuhoutumisen estämiseksi, 6 = Vaatii jatkuvaa hoitoa, 7 = Ei vaadi hoitotoimenpiteitä

Hoitotilanne: 1 = Peruskunnostettu, 2 = Tuettu rakentein, 3 = Pidetään puhtaana

Rajaustarkkuus: 1 = Rajattu arvion pohjalta, 2 = Rajattu osittaisella koekaivauksella, 3 = Rajattu kokonaan epävarmasti koekaivauksin, 4 = Rajattu kokonaan luotettavin koekaivauksin, 5 = Näkyvät rakenteet

Vahvistustapa: 1 = Rajattu vain muinaisjäännösalue, 2 = Rajattu vain suoja-alue, 3 = Rajattu sekä muinaisjäännös- että suoja-alue

Maastomerkitä: 1 = Kuparitaulu, 2 = Kertova taulu, 3 = Paalurajaus ilman taulua, 4 = Paalurajaus ja taulu, 5 = Aitaus ja taulu, 6 = Rakennus ympärillä ja taulu

Tyyppitiedot:

Muinaisjäännöstyyppi Kivikautinen asuinpaikka

Lukumäärä (esim. röykkiöitä) _____

(Pää)ajoitus kivikausi

Omistustiedot:

Kunta (3 nro:a) 762 Kylä (3 nro:a) 425 Talo (4 nro:a) _____ Tila (4 nro:a) 7:87
(Kohde useamman kunnan, kylän jne. alueella - ks. huomautukset)

(Kortteli, tontti, palsta tms. Sukeva RN:o 7:87

Tilan ym. nimi Myllymäki

Omistaja, vuokraaja Anja Orvokki Sahräkörpi (os. Kotilainen)

Osoite Koivikkotie 20 F 00630 HELSINKI Puhelin 90-742312

Aiemmat tiedot (verifikaatit, tarkastukset, tutkimukset, mj-luettelot kirjallisuus) _____

KM 3600:9, KM 3635:15, KM 3708:5, Sukevan kansakoulun kokoelmat 1 1/2 reikä-
kiveä

Kts. verif. 14/89

Aiemmat löydöt (museonumerot) _____

Tarkastusselostus

Liitteet: peruskarttaote, muita liitteitä _____

valokuvat neg. f.a. 3072, diat n:o _____

Tarkastuslöydöt KM 24979

Tarkastuksen aihe Sonkajärven inventointi 22.-29.9.1989

Tarkastaja Olli Soininen Tarkastuspäivä 27.9.1989

Ympäristö (rakennukset, tiet, vesistöt, sorakuopat ym.; karttaluonnos mikäli muutoksia peruskartasta), _____

KUOPION MUSEO

KULTTUURIHISTORIAN OSASTO



F.a.3072 KUVA 1: MYLLYKOSKI VALOKUVATTUNA KOILLISESTA.
ÄSVINPAIKKALÖYDÖT ON TEHTY KUVAN RAKENNUKSEN PIHASTA,
KOSKEA KOHTI VIETTÄVÄSSÄ RINTEESSÄ. VALOK. OLLI SOININEN,
27.9.1989, KINO.

SONKAJÄRVI

SUKEVA

MYLLYMÄKI

2.709.

Kohteen kuvaus (huomiot kohteesta, aikaisemmin tutkittu osa, koekuopa jne. Muutokset aikaisemmasta. Nykyinen kunto.) _____

Piha sijaitsee hiekkaisella törmällä Myllykosken partaalla, Koillispuolella pihapellosta asuinrakennuksen vierestä löysin 2 kvartsi-iskosta sekä pienen hiotun kiven.

Maastokuvaus (maaston laatu: pelto, metsä, ranta tms. Muoto: mäki, rinne tms. Maaperä. Kasvillisuus.) _____

Myllykosken rinteet ovat metsittyneet ja heinittyneet. Maaperä on hiekkais- ta multaa.

Alueen laajuuden arviointiperuste _____

Luokitusehdotus perusteluineen II

Ehdotus suoja-alueeksi perusteluineen _____

Havaintomahdollisuudet _____

Opas _____

Rauhoitustoimenpiteet maastossa (yhteys maanomistajaan, kiireelliset ilmoitukset jne.) _____

Aluetta koskevat maankäyttösuunnitelmat, kiireellisyys _____

Lähilöytöjä Kosken toiselta puolelta Lapin-Eskelisen maalta

Perimätieto (kertoja, ikä) _____

Selostus jätetty

paikka	päiväys	allekirjoitus
--------	---------	---------------

Huomautuksia, lisäyksiä Paikka oli juuri jäänyt autioksi (syyskuu -89).

Kävin paikalla 29.10.1989, ja havaitsin talon pihassa kynnetyllä kasvimaalla runsaasti kvartsi-iskoksia. Eniten niitä oli näkyvissä asuinrakennuksenta lähellä, n. 5-10 m siitä itään ja kaakkoon. Myös talon pohjoispuolella oli kynnety hiesu-hiekkamaata, mutta siellä en tavannut mitään erityistä. (Jouko Aroalho).

ESIHISTORIALLISEN KOHTEEN TARKASTUS

Johtotiedot:

Kuntanumero 762 Tunnuslaji Muinaisjäännöksen numero 2.710.

Kunta Sonkajärvi

Alue Sukeva

Kohteen nimi Tenetti

Rauhoitusluokka: 1 = Kokonaan I luokassa, 2 = Kokonaan II luokassa, 3 = Luokissa I ja II, 4 = Luokissa I, II ja III, 5 = Luokissa I ja III, 6 = Luokissa II ja III, 7 = Kokonaan luokassa III

Peruskartta (nro, nimi, painovuosi) 3342 08 SUKEVA 1973

x = 7084 75 y = 520 38 z = 140 Ala

Kunto: 1 = Koskematon, 2 = Tutkittu osittain, 3 = Tutkittu kokonaan, 4 = Tuhoutunut osittain, 5 = Tuhoutunut kokonaan, 6 = Tutkittu ja tuhoutunut osittain, 7 = Tutkittu ja tuhoutunut kokonaan

Alkuperäisyys: 1 = Täysin alkuperäinen, 2 = Entisoity osittain, 3 = Entisoity kokonaan, 4 = Siirretty alkup. paikaltaan

Hoitotarve: 1 = Vaatii entistämistä, 2 = Vaatii kunnostamista tai korjausta, 3 = Vaatii puhdistamista tai esiin kaivamista, 4 = Vaatii tuki- tai suojarakenteita tms., 5 = Vaatii tutkimuksia tuhoutumisen estämiseksi, 6 = Vaatii jatkuvaa hoitoa, 7 = Ei vaadi hoitotoimenpiteitä

Hoitotilanne: 1 = Peruskunnostettu, 2 = Tuettu rakentein, 3 = Pidetään puhtaana

Rajaustarkkuus: 1 = Rajattu arvion pohjalta, 2 = Rajattu osittaisella koekaivauksella, 3 = Rajattu kokonaan epävarmasti koekaivauksin, 4 = Rajattu kokonaan luotettavin koekaivauksin, 5 = Näkyvät rakenteet

Vahvistustapa: 1 = Rajattu vain muinaisjäännösalue, 2 = Rajattu vain suoja-alue, 3 = Rajattu sekä muinaisjäännös- että suoja-alue

Maastomerkinä: 1 = Kuparitaulu, 2 = Kertova taulu, 3 = Paalurajaus ilman taulua, 4 = Paalurajaus ja taulu, 5 = Aitaus ja taulu, 6 = Rakennus ympärillä ja taulu

Tyypitiedot:

Muinaisjäännöstyyppi Kivikautinen asuinpaikka

Lukumäärä (esim. röykkiöitä) _____

(Pää)ajoitus kivikausi

Omistustiedot:

Kunta (3 nro:a) 972 Kylä (3 nro:a) 425 Talo (4 nro:a) _____ Tila (4 nro:a) 3:84
(Kohde useamman kunnan, kylän jne. alueella - ks. huomautukset)

(Kortteli, tontti, palsta tms.) Sukeva RN:o 3:84

Tilan ym. nimi Tenetti

Omistaja, vuokraaja Pekka Juhani ja Helvi Ester Mikkola

Osoite Tenetti, 74340 Sukeva Puhelin 977-81294

Aiemmat tiedot (verifikaatit, tarkastukset, tutkimukset, mj-luettelot kirjallisuus) _____

Kts. verif. 14/89

Aiemmat löydöt (museonumerot) KuM 7010 (=KM 21508)

Tarkastusselostus

Liitteet: peruskarttaote, muita liitteitä _____

valokuvat neg. f.a. 3073, diat n:o _____

Tarkastuslöydöt KM 24980

Tarkastuksen aihe Sonkajärven inventointi 22.-29.9.1989

Tarkastaja Olli Soininen Tarkastuspäivä 27.9.1989

Ympäristö (rakennukset, tiet, vesistöt, sorakuopat ym.; karttaluonnos mikäli muutoksia peruskartasta), _____

KUOPION MUSEO
KULTTUURIHISTORIAN OSASTO

SONKAJÄRVI

SUKEVA

TENETTI

2.7.10.



F.a. 3073 Kuva 1: SUKEVA, TENETTI, MIKKOLANPELTO VALOKUVAT-
TUNA LOUNAASTA. VALOK. OLLI SOININEN, 27.9.1980, KINO.

Kohteen kuvaus (huomiot kohteesta, aikaisemmin tutkittu osa, koekuopajne. Muutokset aikaisemmasta. Nykyinen kunto.) _____

Mikkolan asuinrakennuksesta länteen noin 200 m olevalla perunapellolla.

Paikalla oli aiemmin metsä (koivu-) saareke, joka 70-luvun alkupuolella

muutettiin pelloksi. Kynnön aikana löytynyt useita reikäkiviä (muut kuin

KuM 7010 Sukevan koululla) sekä kivikirves. Lisäksi esille oli tullut

kolme hiilipesää sekä kivikkoja. Paikka sijaitsee etelään viettävän rin-

teen laella. Rinteen alla virtaa joki Sukevanjärvestä Pieniveteen. Paikalla

käydessäni löysin muutamia hiottuja kiviä.

Maastokuvaus (maaston laatu: pelto, metsä, ranta tms. Muoto: mäki, rinne tms. Maaperä. Kasvillisuus.) _____

Maaperä hiekkaista multaa.

Alueen laajuuden arviointiperuste _____

Luokitusehdotus perusteluineen II, osittain tuhoutunut

Ehdotus suoja-alueeksi perusteluineen _____

Havaintomahdollisuudet _____

Opas Pekka Mikkola

Rauhoitustoimenpiteet maastossa (yhteys maanomistajaan, kiireelliset ilmoitukset jne.) _____

Aluetta koskevat maankäyttösuunnitelmat, kiireellisyys _____

Lähilöytöjä _____

Perimätieto (kertoja, ikä) Pekka Mikkola

Selostus jätetty

paikka	päiväys	allekirjoitus
--------	---------	---------------

Huomautuksia, lisäyksiä Kävin paikalla 29.10.1989. Löysin n. 60 m pää-
rakennuksesta länteen yhden kvartsi-iskoksen, mutta muuten hyvissä tarkastus-
olosuhteissa en havainnut mitään merkittävää (kts. verif, 14/89) (Jouko Aro-
alho).

ESIHISTORIALLISEN KOHTEEN TARKASTUS

Johtotiedot:

Kuntanumero 762 Tunnuslaji Muinaisjäännöksen numero 2.711.

Kunta Sonkajärvi

Alue Paisua (Ulmala)

Kohteen nimi Lauttalampi

Rauhoitusluokka: 1 = Kokonaan I luokassa, 2 = Kokonaan II luokassa, 3 = Luokissa I ja II, 4 = Luokissa I, II ja III, 5 = Luokissa I ja III, 6 = Luokissa II ja III, 7 = Kokonaan luokassa III

Peruskartta (nro, nimi, painovuosi) 3341 08 Madesalmi 1973

x = 7050 62 y = 528 45 z = 110-120 Ala

Kunto: 1 = Koskematon, 2 = Tutkittu osittain, 3 = Tutkittu kokonaan, 4 = Tuhoutunut osittain, 5 = Tuhoutunut kokonaan, 6 = Tutkittu ja tuhoutunut osittain, 7 = Tutkittu ja tuhoutunut kokonaan

Alkuperäisyys: 1 = Täysin alkuperäinen, 2 = Entisöity osittain, 3 = Entisöity kokonaan, 4 = Siirretty alkup. paikaltaan

Hoitotarve: 1 = Vaatii entistämistä, 2 = Vaatii kunnostamista tai korjausta, 3 = Vaatii puhdistamista tai esiin kaivamista, 4 = Vaatii tuki- tai suojarakenteita tms., 5 = Vaatii tutkimuksia tuhoutumisen estämiseksi, 6 = Vaatii jatkuvaa hoitoa, 7 = Ei vaadi hoitotoimenpiteitä

Hoitotilanne: 1 = Peruskunnostettu, 2 = Tuettu rakentein, 3 = Pidetään puhtaana

Rajaustarkkuus: 1 = Rajattu arvion pohjalta, 2 = Rajattu osittaisella koekaivauksella, 3 = Rajattu kokonaan epävarmasti koekaivauksin, 4 = Rajattu kokonaan luotettavin koekaivauksin, 5 = Näkyvät rakenteet

Vahvistustapa: 1 = Rajattu vain muinaisjäännösalue, 2 = Rajattu vain suoja-alue, 3 = Rajattu sekä muinaisjäännös- että suoja-alue

Maastomerkitä: 1 = Kuparitaulu, 2 = Kertova taulu, 3 = Paalurajaus ilman taulua, 4 = Paalurajaus ja taulu, 5 = Aitaus ja taulu, 6 = Rakennus ympärillä ja taulu

Tyyppitiedot:

Muinaisjäännöstyyppi kivikautinen asuinpaikka

Lukumäärä (esim. röykkiöitä) _____

(Pää)ajoitus kivikausi

Omistustiedot:

Kunta (3 nro:a) 762 Kylä (3 nro:a) 417 Talo (4 nro:a) _____ Tila(4 nro:a) 11:11
(Kohde useamman kunnan, kylän jne. alueella - ks. huomautukset)

(Kortteli, tontti, palsta tms. RNO:11¹¹

Tilan ym. nimi Lepola

Omistaja, vuokraaja Tauno Kärnä

Osoite Lepola 74420 Paisua Sonkajärvi

Puhelin 977/63661

Aiemmat tiedot (verifikaatit, tarkastukset, tutkimukset, mj-luettelot kirjallisuus) KM. Diar. 15.8.1963

Aiemmat löydöt (museonumerot) KM 15871, Sonkajärven museo Nro

kivikirves

Tarkastusselostus

Liitteet: peruskarttaote, muita liitteitä _____

valokuvat neg. _____, diat n:o _____

Tarkastuslöydöt _____

Tarkastuksen aihe Sonkajärven inventointi 22.-29.9.1989

Irtolöydön löytöpaikan tarkastus

Tarkastaja Olli Soininen

Tarkastuspäivä 25.9.1989

Ympäristö (rakennukset, tiet, vesistöt, sorakuopat ym.; karttaluonnos mikäli muutoksia peruskartasta), _____

Kohteen kuvaus (huomiot kohteesta, aikaisemmin tutkittu osa, koekuopa jne. Muutokset aikaisemmasta. Nykyinen kunto.) _____

Maastokuvaus (maaston laatu: pelto, metsä, ranta tms. Muoto: mäki, rinne tms. Maaperä. Kasvillisuus.) Paikka sijaitsee Lauttalammen _____

Luodelahden koillispuolella noin 100 metriä rannasta. Välimaasto on heinikköä (peltoa). _____

Paikka on sijainnut luoteeseen nousevalla hiekkaharjulla joka nykyisin on tuhoutunut soranoton yhteydessä. Harjun ympärillä oleva maasto on peltoa. _____

Alueen laajuuden arviointiperuste _____

Luokitusehdotus perusteluineen III. Alue tuhoutunut soranoton yhteydessä. _____

Ehdotus suoja-alueeksi perusteluineen _____

Havaintomahdollisuudet _____

Opas Tauno Kärnä _____

Rauhoitustoimenpiteet maastossa (yhteys maanomistajaan, kiireelliset ilmoitukset jne.) _____

Aluetta koskevat maankäyttösuunnitelmat, kiireellisyys _____

Lähilöytöjä Paikalta oli löytynyt v. 1963 löytyneen tasataltan (KM 15871) jälkeen v. 1964 toinen tasataltta joka on lahjoitettu Sonkajärven museoon. Esineiden löytöpaikkojen välillä oli matkaa n. 35 m.

Perimätieto (kertoja, ikä) Tauno Kärnä (n. 75).
Maanpoiston yhteydessä (vesijättömaan kunnostus) v. 1963 oli paljastunut lisäksi 2 kivi-reunusteista liettä taltan löytöpaikan vierestä. Sekä myös runsaasti kivilaji-iskoksia. Paikalla käydessäni en havainnut iskoksia enkä keramiikkaa.

Selostus jätetty

paikka	päiväys	allekirjoitus
--------	---------	---------------

Huomautuksia, lisäyksiä Noin 100 metriä länteen Luodelahden rantaa kaivettaessa n. v. 1970 oli paljastunut vajaan metrin syvyydestä saven seasta joukko sokin kaadettuja koivunrunkoja (Ø 10-15 cm), joiden kunto oli erittäin hyvä. Puunrungot olivat ikäänkuin majavan kaatamia. (kyseessä voivat olla myös kivistä kaadettuja puita?) (- Sonkajärven museon esineiden joukosta löytyi 7.2.1990 Kärnä 31.10.1983 toimittama toinen esine. - J.A.)

- 2.700/0. erittelemättömiä löytötietoja
2.700/1. KuM 6397, reikäkivi, Kauppilanmäki Suoniemi.
2.700/2. KM 2158:4, tasataltan teräpuoli, KuM 2945, kivinuija, Vänninmäki, Myllypiirtti-Välipuro.
2.700/3. KM 3763:2, kivikirves, KM , taltta, Sonkajärven museo N:o , taltta, KM 24977, itäkarjalainen tasataltta, Vänninmäki, Sametti.
2.700/4. Kangaslammin koulu, nelisivuinen tasataltta, Rutakko, Pihlajaniemi.
2.700/5. KM 2023:99, iso kirves, KM 4222, tasataltta, Rutakko, Lehmilahti.
2.700/6. Rautainen keihäänkärki (hukassa?), Rutakko, Hautausmaa.
2.700/7. KM 3590:3, nuolenkärki, punahtavan sinertävää limsiötä, Rutakko, Läheniemi.
2.700/8. KM 3906:6, tasataltta, Sonkajärven museo N:o , 3 kivitaltta, Rutakko, Vanha-Pankkila.
2.700/9. KM 8026:3-5, poikkikirves ja 2 tasataltta, Rutakko, Vääränjärvi, Heinäsalmi.
2.700/10. KM 3590:4, tasataltta, Rutakko, Komulahti.
2.700/11. KM 8026:1-2, poikkikirves ja kourutaltta, Rutakko, Väärämäki.
2.700/12. Sonkajärven museo N:o , reikäkivi, (kivikirveitä ja -talttoja, hukassa (?)), Rutakko, Matkusjoen alajuoksu.
2.700/13. KM 3906:2-3, kaksoistaltta ja tasataltta, Rutakko, Kaijanmäki.
2.700/14. KM 3035:6, tasataltta, Vänninmäki, Saarimäki.
2.700/15. KM 18104, poikkikirves, Rutakko, Patavirran (Mansikkavirran) tie.
2.700/16. Sonkajärven museo N:o , reikäkivi, Rutakko, Lauttaniemi.
2.700/17. Iisalmen kotiseutumuseo N:o 119, 121, kivikirves ja taltta, Rutakko, Aittokoski.
2.700/18. Kourutaltta (hukassa?), Sälevä, Rajamäki.
2.700/19. KM 3690:3, tasataltta, kiviesine (hukassa), Ulmala, Kaarakkala.
2.700/20. KM 3035:2, tasataltta, Sukevan koulun kokoelmat N:o , hioin, Sukeva, Mattila.
2.700/21. KM , reikäkivi, Sukeva, Kurkela.
2.700/22. KM 3035:3, tasataltta, KM 17128, pallonuija, Sukeva, Rantala.
2.700/23. Sukevan kansakoulu N:o , kourutaltta ja tasataltta, Sukeva, Hietaniemi.
2.700/24. KM 3035:1, keihäänkärki, Sukeva, Savilahti.
2.700/25. KM 17842, rombimaisen reikäkiven katkelma, Sukeva, Marjomäki.
2.700/26. KM 14360:1-2, tasataltta ja hioin, Sonkajärvi, Pohji.
2.700/27. KM 7954:7, tasataltta, Toivakko, Haapaniemi.
2.700/28. KM 2158:7/10/, nelisulkainen tikari, Sukeva, Saavankoski.
2.700/29. KM 3035:4, tasataltta, 3862:3, kivinen purasin(?), KM 3906:1, tasataltta, KM 7954:6, kehdonjalanmuot. kuokan(?) jäännös, Sukevan kansakoulu N:o , suppiloreikäinen reikäkivi ja pieni reikäkivi, (hukassa (?)) esineitä, Sukeva, Lapinmäki.

- 2.700/30. KM 3690:2, tasataltan terän katkelma, Rutakko, Kuosmanjärvi.
2.700/31. Sonkajärven museo , nylin Pentan Mähösiltä
2.700/32. Sonkajärven museo , nylin Harvan Ruotsalaisilta
2.700/33. Sonkajärven museo , taltan alku Otto Hynyseltä
2.700/34. Sonkajärven museo , 2 kpl reikäkiviä, Otto Kainulaiselta
2.700/35. Sonkajärven museo , kivitaltta, Tulikaarteesta
2.700/36. KM 3528:1, kivikirves, Lapinsaaresta Raudanvedessä
2.700/37. KM 3906:4, keihäänkärki, KM 3906:5 tasataltta, Rutakko
Harmaalantalon maa.
2.700/38. KM 12196, alkeellinen kaksoistaltta, Rutakko Sahin tila
2.700/39. KM 2158:2, kourutaltta, KM 12475, reikäkivi, Sukeva, Nikka-
risen talo
2.700/40. KM 14151, pitkänomainen kiviesine, Sälevä, Otrapuro
2.700/41. KM 15452, reikäkivi, Kauppilanmäki, Niinimäki

- Sonkajärven museo n:o , taltan kappale Raudanvedestä. Raudanvesi on pitäjän pohjoisreunassa (PK 3342 11 KÖLKÄN-JÄRVI/3342 12 RAUDANVESI).
- KuM 2979, kivitaltta, mustaa kiveä. Sonkajärvi, Rutakko, luov. stip. maist. N. Hannikainen syks. 1933. Löyd. maata perkatessa kankaan ja suon rajasta. Löyd. se on katkennut ja kerrotaan sen olleen korttelia pitempi. Saatu konstaapeli Auviselta, Sonkajärvi, Rutakko.
- KM 2023:100, tuura, terä toiselta puolelta mykevämpi kuin toiselta. Varrelta on ase kokonaan paitse yhdeltä sivulta lohkaissun jäljillä, jotenkin tasapaksu ja tasalevyinen. 341 mm p., suurin leveys varrelta 68 mm, 44 mm pks.. V. 1876 löydetty lapinrauniosta Rutakon kylän talon N:o 6 maalta Iisalmen pitäjältä. R. Jackin kokoelma, yliop. lun. M kes. 80. - Rutakko N:o 6:tta on mm. Harvanjoen ympärillä.
- KM 3763:3, pitkä ja hoikka tasataltta, verrattain paksu ja tasaleveä, toinen puoli tasainen, toinen mykevä. Terä eheä. 238 mm ptk., 38 1/2 lev., 31 1/2 pks.. Hjalmar Appelgrenin virkamatkallaan 1899 Pyhäjärveltä ja Pohjois-Savosta saamia kivilukuja. Löydetty syksyllä 1897 Rutakon kappelissa 2 1/2 kyynärän syvyydeltä savea ottaessa suohaudasta. Lähempiä tietoja puuttuu. Lahjoittanut Iisalmen apteekari koll. assessori Gust. Fr. Ignatius.
- Sonkajärven Haukanmäeltä on maanviljelijä Ville Repo (Sonkajärvi N:o 11) löytänyt aikoinaan kiviesineen, jossa oli keskellä reikä. Esine joutunut kuitenkin hukkaan (Santeri Rissanen:Iisalmen entisen pitäjän historia, Kuopio 1927, s. 34). - Sonkajärven kylän N:o 11 taloja on Hankamäen koulun ympäristössä, n. 3 km Sonkakoskelta länteen, mutta Ville Repoa siellä ei tunnettu. Mansikkavirran puolella on myös Repo-nimisiä ihmisiä.
- Sonkajärven museo, pieni reikäkivi ja kivitaltta, hiosin Luodelahdesta. Luodelahti sijaitsee Laakajärvessä (PK 3344 02 LAAKA-JÄRVI, 7083/542). Luodelahden talossa Maija Juntunen (p.977-65635) ei tiennyt löydöistä mitään, ei myöskään Tetrinäessä Tuomas Juntunen (p. 977-64321), joka on samaa sukua luodelahtelaisten kanssa.
- Sonkajärven museo n:o , soikea reikäkivi, ei löytötietoja.
- Sonkajärven museo n:o , 1 sarja kiviesineitä Vinkuvalta. Vinkuva tarkoittaa Matkusjoen koskea Pentan talon lähellä (PK 3341 08 MADESALMI).
- Kuopion museon arkistossa on tieto "...Raudanjoella kerrotaan, että joku Ko(Ka)munen, jonka talo on autiona olisi löytänyt pronssikirveen." - Selvisi, että Sukevan ns. "Piikamäen perukassa" on ollut Heikki Kamusen talo (PK 3342 11 KÖLKÄNMÄKI, x=7088 93, y=531 24), joka nyt jo purettukin. Löytäjä on kuollut, Kajaani Oy omistaa maat. Lahdessa asuva Martti Kamunen, os. Sepänkatu 10, 15150 LAHTI, p. 918-562877, lienee lähin, joka voisi asiasta tietää (ei tavoitettu inventoinnin yhteydessä). Kamusen talon pohjoispuolella on Raudanjoki, jonka suupuoleen sijoittuu tietoja lappalaishaudoista, ja Raudanvedeltä on kiviesineitä (kts. ed. ja 2.700/36.).

Esineluettelo löytöpaikoittain

(Ylä-Savon KsM = Ylä-Savon Kotiseutumuseo (Iisalmi))
(KM = Kansallismuseo)
(Kangaslammin koulu = Sonkajärven Kangaslammin ent. koulu)
(KuM = Kuopion museo)
(SoKsM = Sonkajärven kotiseutumuseo)
(Sukevan ala-aste = Sonkajärven Sukevan ala-asteen koulu)

Ylä-Savon KsM	2.703.
Ylä-Savon KsM	2.700/17.
Ylä-Savon KsM	2.700/17.
KM	2.700/21.
KM	2.700/3.
KM 02023:100	2.700/0.
KM 02023:99	2.700/5.
KM 02158:2	2.700/39.
KM 02158:4	2.700/2.
KM 02158:7	2.700/28.
KM 02911:8-9	2.705.
KM 03035:1	2.700/24.
KM 03035:2	2.700/20.
KM 03035:3	2.700/22.
KM 03035:4	2.700/29.
KM 03035:6	2.700/14.
KM 03450:3-5	2.705.
KM 03528:1	2.700/36.
KM 03590:1-2	2.705.
KM 03590:3	2.700/7.
KM 03590:4	2.700/10
KM 03600:9	2.709.
KM 03635:1-11	2.701.
KM 03635:12-14	2.705.
KM 03635:15	2.709.
KM 03690:2	2.700/30.
KM 03690:3	2.700/19.
KM 03708:1	2.705.
KM 03708:5	2.709.
KM 03763:2	2.700/3.
KM 03763:3	2.700/0.
KM 03862:3	2.700/29.
KM 03906:1	2.700/29.
KM 03906:2	2.700/13.
KM 03906:3	2.700/13.
KM 03906:4	2.700/37.
KM 03906:5	2.700/37.
KM 03906:6	2.700/8.
KM 04222	2.700/5.
KM 07954:4-5	2.706.
KM 07954:6	2.700/29.
KM 07954:7	2.700/27.
KM 07954:8	2.705.
KM 08026:1	2.700/11.
KM 08026:2	2.700/11.
KM 08026:3	2.700/9.

KM 08026:4	2.700/9.
KM 08026:5	2.700/9
KM 12196	2.700/38.
KM 12475	2.700/39.
KM 13315	2.707.
KM 14151	2.700/40.
KM 14360:1	2.700/26.
KM 14360:2	2.700/26.
KM 15452	2.700/41.
KM 15516:1-2	2.708.
KM 15871	2.711.
KM 17128	2.700/22.
KM 17842	2.700/25.
KM 18104	2.700/15.
KM 18279	2.701.
KM 18832	2.702.
KM 24977	2.700/3.
KM 24978	2.707.
KM 24979	2.709.
KM 24980	2.710.
KM 24981	2.702.
KM 25034	2.706.
KM 25035	2.706.
Kangaslammin koulu	2.700/4.
KuM	2.700/0.
KuM 2859	2.706.
KuM 2944	2.700/0.
KuM 2945	2.700/2.
KuM 2946	2.700/0.
KuM 2979	2.700/0.
KuM 5158:1	2.700/0.
KuM 5961:1	2.704.
KuM 5961:2	2.704.
KuM 6397	2.700/1.
KuM 7010 (KM 21508)	2.710.
SoKsM	2.700/0.
SoKsM	2.700/0.
SoKsM	2.700/0.
SoKsM	2.700/0.
SoKsM	2.700/0.
SoKsM	2.700/0.
SoKsM	2.700/12.
SoKsM	2.700/16.
SoKsM	2.700/31.
SoKsM	2.700/32.
SoKsM	2.700/33.
SoKsM	2.700/34.
SoKsM	2.700/34.
SoKsM	2.700/35.
SoKsM	2.700/8.
SoKsM	2.700/8.
SoKsM	2.700/8.
SoKsM	2.711.
Sukevan ala-aste	2.700/20.
Sukevan ala-aste	2.700/23.

Sukevan ala-aste	2.700/23.
Sukevan ala-aste	2.700/29.
Sukevan ala-aste	2.700/29.
Sukevan ala-aste	2.709.
Kiv.es. (hukassa)	2.700/19.
Kivies. (hukassa)	2.700/0.
Kourut. (hukassa)	2.700/18.
Pr.kirves (hukassa)	2.700/0.
Raut.ke-kä (hukassa)	2.700/6.

SONKAJÄRVI
2.700.

Kuvaluettelo

- F.a. 3057- Sonkajärvi, Vänninmäki, Sametti, pihapelto valoku-
3058 vattuna lounaasta.
- F.a. 3059 Sonkajärvi, Lapinmäki, kuopanne ja raunio valokuvattuna
luoteesta.
- F.a. 3060 Sonkajärvi, Lehmilahti, lappalaisen hauta valokuvattuna
etelästä.
- F.a. 3061 Sonkajärvi, Kuoliosaari, valokuvattuna Huuhkajanniemeltä,
kaakosta.
- F.a. 3062 Sonkajärvi, Varmila, asunnonpohja valokuvattuna koilli-
sesta.
- F.a. 3063 Sonkajärvi, Lauttaniemi, kuoppa valokuvattuna pohjoisesta.
- F.a. 3064 Sonkajärvi, Lamminkangas, esineen löytöpaikka
etelästä.
- F.a. 3065 Sonkajärvi, Lamminkangas, sorakuoppa idästä
- F.a. 3066 Sonkajärvi, Pihlajaniemi, kivetty kuoppa valokuvattuna
etelästä.
- F.a. 3067 Sonkajärvi, Sahi, 'lappalaisen hauta' valokuvattuna län-
nestä
- F.a. 3068 Sonkajärvi, Toivakko, Lassila (2.707.), pihapelto valo-
kuvattuna lounaasta.
- F.a. 3069 Sonkajärvi, Hirviniemi (2.706.) valokuvattuna idästä.
- F.a. 3070 Kuten ed., peltoharjanne valokuvattuna idästä.
- F.a. 3071 Sonkajärvi, Sukeva, Lahnakangas (2.702.), valokuva
lännestä.
- F.a. 3072 Sonkajärvi, Sukeva, Myllykoski (2.709.), valokuvattuna
koillisesta
- F.a. 3073 Sonkajärvi, Sukeva, Tenetti (2.710.), Mikkolan pelto valo-
kuvattuna lounaasta.
- F.a. 3074 Sonkajärvi, Sukeva, Näyhälä (2.708.), valokuva lännestä.

Tyypitiedot:

Muinaisjäännöstyyppi kivikautinen irtolöytö

Lukumäärä (esim. rökkiöitä) _____

(Pää)ajoitus kivikausi

Omistustiedot:

Kunta (3 nro:a) 762 kylä (3 nro:a) 423 Talo (4 nro:a) _____ Tila (4 nro:a) 3:6
(Kohde useamman kunnan, kylän jne. alueella - ks. huomautukset)

(Kortteli, tontti, palsta tms.) Kauppilanmäki RN:o 3⁶

Tilan ym. nimi Suoniemi

Omistaja, vuokraaja Otto Eskelinen

Osoite Suoniemi, 74270 Kaupilanmäki

Puhelin 977-87176

Aiemmat tiedot (verifikaatit, tarkastukset, tutkimukset, mj-luettelot kirjallisuus) _____

Aiemmat löydöt (museonumerot) KuM: 6397

Tarkastusselostus

Liitteet: peruskarttaote, muita liitteitä _____

valokuvat neg. _____, diat n:o _____

Tarkastuslöydöt _____

Tarkastuksen aihe Sonkajärven inventointi 22.-29.9.1989

Tarkastaja Olli Soininen

Tarkastuspäivä 28.9.1989

Ympäristö (rakennukset, tiet, vesistöt, sorakuopat ym.; karttaluonnos mikäli muutoksia peruskartasta), _____

Kohteen kuvaus (huomiot kohteesta, aikaisemmin tutkittu osa, koekuopa jne. Muutokset aikaisemmasta. Nykyinen kunto.) _____

Kiersin Kauppilanjoen rantoja mutta en huomannut mitään erikoista. Suoniemen talossa ei ollut ketään paikalla käydessäni.

Maastokuvaus (maaston laatu: pelto, metsä, ranta tms. Muoto: mäki, rinne tms. Maaperä. Kasvillisuus.) _____

Joen rannat osin lepikkoa. Ympärillä olevien peltojen maaperä savikkoa.

Alueen laajuuden arviointiperuste _____

Luokitusehdotus perusteluineen _____

Ehdotus suoja-alueeksi perusteluineen _____

Havaintomahdollisuudet _____

Opas _____

Rauhoitustoimenpiteet maastossa (yhteys maanomistajaan, kiireelliset ilmoitukset jne.) _____

Aluetta koskevat maankäyttösuunnitelmat, kiireellisyys _____

Lähilöytöjä _____

Perimätieto (kertoja, ikä) _____

Selostus jätetty

paikka	päiväys	allekirjoitus
--------	---------	---------------

Huomautuksia, lisäyksiä _____

ESIHISTORIALLISEN KOHTEEN TARKASTUS.

Johtotiedot:

Kuntanumero 762 Tunnuslaji Muinaisjäännöksen numero 2.700/2.

Kunta Sonkajärvi

Alue Vänninmäki

Kohteen nimi Myllypirtti - Välipuro

Rauhoitusluokka: 1 = Kokonaan I luokassa, 2 = Kokonaan II luokassa, 3 = Luokissa I ja II, 4 = Luokissa I, II ja III, 5 = Luokissa I ja III, 6 = Luokissa II ja III, 7 = Kokonaan luokassa III

Peruskartta (nro, nimi, painovuosi) 3341 06 Kauppilanmäki 1973

x = 7062 03-22 y = 516 54-96 z = 150-160 Ala 8 ha

Kunto: 1 = Koskematon, 2 = Tutkittu osittain, 3 = Tutkittu kokonaan, 4 = Tuhoutunut osittain, 5 = Tuhoutunut kokonaan, 6 = Tutkittu ja tuhoutunut osittain, 7 = Tutkittu ja tuhoutunut kokonaan

Alkuperäisyys: 1 = Täysin alkuperäinen, 2 = Entisoity osittain, 3 = Entisoity kokonaan, 4 = Siirretty alkup. paikaltaan

Hoitotarve: 1 = Vaatii entistämistä, 2 = Vaatii kunnostamista tai korjausta, 3 = Vaatii puhdistamista tai esiin kaivamista, 4 = Vaatii tuki- tai suojarakenteita tms., 5 = Vaatii tutkimuksia tuhoutumisen estämiseksi, 6 = Vaatii jatkuvaa hoitoa, 7 = Ei vaadi hoitotoimenpiteitä

Hoitotilanne: 1 = Peruskunnostettu, 2 = Tuettu rakentein, 3 = Pidetään puhtaana

Rajaustarkkuus: 1 = Rajattu arvion pohjalta, 2 = Rajattu osittaisella koekaivauksella, 3 = Rajattu kokonaan epävarmasti koekaivauksin, 4 = Rajattu kokonaan luotettavin koekaivauksin, 5 = Näkyvät rakenteet

Vahvistustapa: 1 = Rajattu vain muinaisjäännösalue, 2 = Rajattu vain suoja-alue, 3 = Rajattu sekä muinaisjäännös- että suoja-alue

Maastomerkinä: 1 = Kuparitaulu, 2 = Kertova taulu, 3 = Paalurajaus ilman taulua, 4 = Paalurajaus ja taulu, 5 = Aitaus ja taulu, 6 = Rakennus ympärillä ja taulu

Tyyppitiedot:

Muinaisjäännöstyyppi kivikautisia irtolöytöjä

Lukumäärä (esim. röykkiöitä) 2

(Pää)ajoitus kivikausi

Omistustiedot:

Kunta (3 nro:a) 762 Kylä (3 nro:a) 421 Talo (4 nro:a) _____ Tila(4 nro:a) _____
(Kohde useamman kunnan, kylän jne. alueella - ks. huomautukset)

(Kortteli, tontti, palsta tms. Vänninmäki

Tilan ym. nimi _____

Omistaja, vuokraaja _____

Osoite _____ Puhelin _____

Aiemmat tiedot (verifikaatit, tarkastukset, tutkimukset, mj-luettelot kirjallisuus) _____

Aiemmat löydöt (museonumerot) KuM 2945, KM 2158:4

Tarkastusselostus

Liitteet: peruskarttaote, muita liitteitä _____

valokuvat neg. _____, diat n:o _____

Tarkastuslöydöt _____

Tarkastuksen aihe Sonkajärven inventointi 22.-29.9.1989

Tarkastaja Olli Soininen Tarkastuspäivä 22.9.1989

Ympäristö (rakennukset, tiet, vesistöt, sorakuopat ym.; karttaluonnos mikäli muutoksia peruskartasta), _____

Kohteen kuvaus (huomiot kohteesta, aikaisemmin tutkittu osa, koekuopa jne. Muutokset aikaisemmasta. Nykyinen kunto.) _____

Uuranpuron ja Välipuron reunat. _____

Maastokuvaus (maaston laatu: pelto, metsä, ranta tms. Muoto: mäki, rinne tms. Maaperä. Kasvillisuus.) _____

Sekametsää, lehtipuuvaltaista _____

Alueen laajuuden arviointiperuste _____

Luokitusehdotus perusteluineen _____

Ehdotus suoja-alueeksi perusteluineen _____

Havaintomahdollisuudet _____

Opas _____

Rauhoitustoimenpiteet maastossa (yhteys maanomistajaan, kiireelliset ilmoitukset jne.) _____

Aluetta koskevat maankäyttösuunnitelmat, kiireellisyys _____

Lähilöytöjä _____

Perimätieto (kertoja, ikä) _____

Selostus jätetty

paikka	päiväys	allekirjoitus
--------	---------	---------------

Huomautuksia, lisäyksiä _____

ESIHISTORIALLISEN KOHTEEN TARKASTUS

Johtotiedot:

Kuntanumero 762 Tunnuslaji Muinaisjäännöksen numero 2.700/3.

Kunta Sonkajärvi

Alue Vänninmäki

Kohteen nimi Sametti

Rauhoitusluokka: 1 = Kokonaan I luokassa, 2 = Kokonaan II luokassa, 3 = Luokissa I ja II, 4 = Luokissa I, II ja III, 5 = Luokissa I ja III, 6 = Luokissa II ja III, 7 = Kokonaan luokassa III

Peruskartta (nro, nimi, painovuosi) 3341 08 Madesalmi 1973

x = 7056 07 y = 523 76 z = 110-115 Ala 1 ha

Kunto: 1 = Koskematon, 2 = Tutkittu osittain, 3 = Tutkittu kokonaan, 4 = Tuhoutunut osittain, 5 = Tuhoutunut kokonaan, 6 = Tutkittu ja tuhoutunut osittain, 7 = Tutkittu ja tuhoutunut kokonaan

Alkuperäisyys: 1 = Täysin alkuperäinen, 2 = Entisöity osittain, 3 = Entisöity kokonaan, 4 = Siirretty alkup. paikaltaan

Hoitotarve: 1 = Vaatii entistämistä, 2 = Vaatii kunnostamista tai korjausta, 3 = Vaatii puhdistamista tai esiin kaivamista, 4 = Vaatii tuki- tai suojarakenteita tms., 5 = Vaatii tutkimuksia tuhoutumisen estämiseksi, 6 = Vaatii jatkuvaa hoitoa, 7 = Ei vaadi hoitotoimenpiteitä

Hoitotilanne: 1 = Peruskunnostettu, 2 = Tuettu rakentein, 3 = Pidetään puhtaana

Rajaustarkkuus: 1 = Rajattu arvion pohjalta, 2 = Rajattu osittaisella koekaivauksella, 3 = Rajattu kokonaan epävarmasti koekaivauksin, 4 = Rajattu kokonaan luotettavin koekaivauksin, 5 = Näkyvät rakenteet

Vahvistustapa: 1 = Rajattu vain muinaisjäännösalue, 2 = Rajattu vain suoja-alue, 3 = Rajattu sekä muinaisjäännös- että suoja-alue

Maastomerkitä: 1 = Kuparitaulu, 2 = Kertova taulu, 3 = Paalurajaus ilman taulua, 4 = Paalurajaus ja taulu, 5 = Aitaus ja taulu, 6 = Rakennus ympärillä ja taulu

Tyyppitiedot:

Muinaisjäännöstyyppi kivikautisia irtolöytöjä

Lukumäärä (esim. rökkiöitä) 4

(Pää)ajoitus kivikausi

Omistustiedot:

Kunta (3 nro:a) 762 Kylä (3 nro:a) 421 Talo (4 nro:a) _____ Tila (4 nro:a) _____
(Kohde useamman kunnan, kylän jne. alueella - ks. huomautukset)

(Kortteli, tontti, palsta tms.) _____

Tilan ym. nimi Sametti

Omistaja, vuokraaja Matti Hujanen

Osoite KP 5/28 74300 Sonkajärvi

Puhelin 977-40075

Aiemmat tiedot (verifikaatit, tarkastukset, tutkimukset, mj-luettelot kirjallisuus) Santeri Rissanen: "Iisalmen entisen pitäjän historia. Kuopio 1927,

s. 34. Matti Hujasen kirje Kuopion museolle ver. 17/86.

Aiemmat löydöt (museonumerot) KM: 3763:2

KuM

Sonkajärven museo

Tarkastusselostus

Liitteet: peruskarttaote, muita liitteitä _____

valokuvat neg. F.a. 3057-58, diat n:o _____

Tarkastuslöydöt kivitaltta; KM 24977

Tarkastuksen aihe Sonkajärven inventointi 22.-29.9.1989

Tarkastaja Olli Soininen

Tarkastuspäivä 22.9.1989

Ympäristö (rakennukset, tiet, vesistöt, sorakuopat ym.; karttaluonnos mikäli muutoksia peruskartasta), _____

KUOPION MUSEO

KULTTUURIHISTORIAN OSASTO ESIH. TOP. ARK.

SONKAJÄRVI
VÄNNILÄNMÄKI

SAMETTI

2.700/3.



F.a. 3057 KUVA 1.: SONKAJÄRVI VÄNNILÄNMÄKI, SAMETTI, PIHA -
PELTO VALOKUVATTUNA LOUNAASTA. VALOK. OLLI SOININEN,
22.9.1989, KINO.

F.a. 3058



KUVA 2: SAMETTIN PELTOA KUVATTUNA LOU-
NAASTA. VALOK. OLLI SOININEN, 22.9.1989,
KINO

Kohteen kuvaus (huomiot kohteesta, aikaisemmin tutkittu osa, koekuopa jne. Muutokset aikaisemmasta. Nykyinen kunto.) _____

Sametin vanhan asuinrakennuksen koillispuolinen pelto, noin 70-80 m talosta sekä lounaispuolinen pelto noi 50 m. talosta.

Maastokuvaus (maaston laatu: pelto, metsä, ranta tms. Muoto: mäki, rinne tms. Maaperä. Kasvillisuus.) _____

Käytössä olevaa peltoa, savimaata (ruokamulta).

Alueen laajuuden arviointiperuste _____ 2 ha

Luokitusehdotus perusteluineen _____

Ehdotus suoja-alueeksi perusteluineen _____

Havaintomahdollisuudet _____

Opas _____ Matti Hujanen

Rauhoitustoimenpiteet maastossa (yhteys maanomistajaan, kiireelliset ilmoitukset jne.) _____

Aluetta koskevat maankäyttösuunnitelmat, kiireellisyys _____

Lähilöytöjä _____

Perimätieto (kertoja, ikä) Matti ja Johannes Hujanen (ed. veli, ikä n. 80)

osoite KP 5/28 74310 Sonkajärvi. Ei tietoja vuosisadan alussa löytyneestä esineestä.

Ei myöskään muita löytöjä kuin em. esineet.

Selostus jätetty

paikka

päiväys

allekirjoitus

Huomautuksia, lisäyksiä Vuonna -77 ja -79 löytyneet esineet tulivat esille noin

10-15 m päästä toisistaan. Paikka peltona, ei iskoksia, keramiikkaa yms. näkyvillä.

Inventoinnin yhteydessä Johannes Hujanen luovutti lunastettavaksi ja Kuopion museoon

toimitettavaksi kivitaltan, joka oli löytynyt asuinrakennuksen lounaispuoliselta pellolta.

Samoin esitiedoissa esiintyvän "hopeisen tikarintupen", joka on nähtävästi rautainen

pistimentuppi (n. 1920-30-luku), sekä rautaisen piilukirveen terän Johannes Hujanen

luovutti inventoinnin yhteydessä toimitettavaksi Sonkajärven museoon. Em. esineet ovat

löytyneet n. 20 vuotta sitten Sametin talon lounais-puoliselta pellolta peltotöiden yhtey-
dessä.

ESIHISTORIALLISEN KOHTEEN TARKASTUS

Johtotiedot:

Kuntanumero 762 Tunnuslaji Muinaisjäännöksen numero 2.700/4.

Kunta Sonkajärvi

Alue Rutakko

Kohteen nimi Pihlajaniemi

Rauhoitusluokka: 1 = Kokonaan I luokassa, 2 = Kokonaan II luokassa, 3 = Luokissa I ja II, 4 = Luokissa I, II ja III, 5 = Luokissa I ja III, 6 = Luokissa II ja III, 7 = Kokonaan luokassa III

Peruskartta (nro, nimi, painovuosi) 3341 09 Sonkajärvi 1973

x = 7068 12 y = 525 07 z = 110 Ala

Kunto: 1 = Koskematon, 2 = Tutkittu osittain, 3 = Tutkittu kokonaan, 4 = Tuhoutunut osittain, 5 = Tuhoutunut kokonaan, 6 = Tutkittu ja tuhoutunut osittain, 7 = Tutkittu ja tuhoutunut kokonaan

Alkuperäisyys: 1 = Täysin alkuperäinen, 2 = Entisöity osittain, 3 = Entisöity kokonaan, 4 = Siirretty alkup. paikaltaan

Hoitotarve: 1 = Vaatii entistämistä, 2 = Vaatii kunnostamista tai korjausta, 3 = Vaatii puhdistamista tai esiin kaivamista, 4 = Vaatii tuki- tai suojarakenteita tms., 5 = Vaatii tutkimuksia tuhoutumisen estämiseksi, 6 = Vaatii jatkuvaa hoitoa, 7 = Ei vaadi hoitotoimenpiteitä

Hoitotilanne: 1 = Peruskunnostettu, 2 = Tuettu rakentein, 3 = Pidetään puhtaana

Rajaustarkkuus: 1 = Rajattu arvion pohjalta, 2 = Rajattu osittaisella koekaivauksella, 3 = Rajattu kokonaan epävarmasti koekaivauksin, 4 = Rajattu kokonaan luotettavin koekaivauksin, 5 = Näkyvät rakenteet

Vahvistustapa: 1 = Rajattu vain muinaisjäännösalue, 2 = Rajattu vain suoja-alue, 3 = Rajattu sekä muinaisjäännös- että suoja-alue

Maastomerkinä: 1 = Kuparitaulu, 2 = Kertova taulu, 3 = Paalurajaus ilman taulua, 4 = Paalurajaus ja taulu, 5 = Aitaus ja taulu, 6 = Rakennus ympärillä ja taulu

Tyypitiedot:

Muinaisjäännöstyyppi Kivikautinen irtolöytö

Lukumäärä (esim. rökkiöitä) 1

(Pää)ajoitus kivikausi

Omistustiedot:

Kunta (3 nro:a) 762 Kylä (3 nro:a) 413 Talo (4 nro:a) _____ Tila (4 nro:a) 1:78
(Kohde useamman kunnan, kylän jne. alueella - ks. huomautukset)

(Kortteli, tontti, palsta tms. Rutakko RNo 1⁷⁶

Tilan ym. nimi Pihlajaniemi

Omistaja, vuokraaja Aimo Riepula ja Sinikka Väisänen

Osoite Pihlajavirta, 74300 Sonkajärvi Puhelin p. 977-61196

Aiemmat tiedot (verifikaatit, tarkastukset, tutkimukset, mj-luettelot kirjallisuus) MSE-verif. nro 46

Kangaslammin koulu, nelisivuinen tasataltta

Aiemmat löydöt (museonumerot) _____

Tarkastusselostus

Liitteet: peruskarttaote, muita liitteitä _____

valokuvat neg. _____, diat n:o _____

Tarkastuslöydöt _____

Tarkastuksen aihe Sonkajärven inventointi 22.-29.9.1989

Tarkastaja Olli Soininen Tarkastuspäivä 25.9.1989

Ympäristö (rakennukset, tiet, vesistöt, sorakuopat ym.; karttaluonnos mikäli muutoksia peruskartasta), _____

Aluetta koskevat maankäyttösuunnitelmat, kiireellisyys _____

Lähilöytöjä "Lappalaisten hauta" saman talon pihapiirissä _____

Perimätieto (kertoja, ikä) Ed. om. Vilho Kortelainen, os. _____

Selostus jätetty

paikka	päiväys	allekirjoitus
--------	---------	---------------

Huomautuksia, lisäyksiä (Kangaslammin koulu on lakkautettu ja siinä toimii
hiihtokeskus. Sonkajärven koulutoimistossa arveltiin esineen joutuneen Sonkajärven
museoon, asiaa tarkistetaan. J.A.)

ESIHISTORIALLISEN KOHTEEN TARKASTUS

Johtotiedot:

Kuntanumero 762 Tunnuslaji Muinaisjäännöksen numero 2.700/5.

Kunta Sonkajärvi

Alue Rutakko

Kohteen nimi Lehmilahti

Rauhoitusluokka: 1 = Kokonaan I luokassa, 2 = Kokonaan II luokassa, 3 = Luokissa I ja II, 4 = Luokissa I, II ja III, 5 = Luokissa I ja III, 6 = Luokissa II ja III, 7 = Kokonaan luokassa III

Peruskartta (nro, nimi, painovuosi) 3341 09 Sonkajärvi 1973

x = 7064 94 y = 525 88 z = 115 m Ala

Kunto: 1 = Koskematon, 2 = Tutkittu osittain, 3 = Tutkittu kokonaan, 4 = Tuhoutunut osittain, 5 = Tuhoutunut kokonaan, 6 = Tutkittu ja tuhoutunut osittain, 7 = Tutkittu ja tuhoutunut kokonaan

Alkuperäisyys: 1 = Täysin alkuperäinen, 2 = Entisoity osittain, 3 = Entisoity kokonaan, 4 = Siirretty alkup. paikaltaan

Hoitotarve: 1 = Vaatii entistämistä, 2 = Vaatii kunnostamista tai korjausta, 3 = Vaatii puhdistamista tai esiin kaivamista, 4 = Vaatii tuki- tai suojarakenteita tms., 5 = Vaatii tutkimuksia tuhoutumisen estämiseksi, 6 = Vaatii jatkuvaa hoitoa, 7 = Ei vaadi hoitotoimenpiteitä

Hoitotilanne: 1 = Peruskunnostettu, 2 = Tuettu rakentein, 3 = Pidetään puhtaana

Rajaustarkkuus: 1 = Rajattu arvion pohjalta, 2 = Rajattu osittaisella koekaivauksella, 3 = Rajattu kokonaan epävarmasti koekaivauksin, 4 = Rajattu kokonaan luotettavin koekaivauksin, 5 = Näkyvät rakenteet

Vahvistustapa: 1 = Rajattu vain muinaisjäännösalue, 2 = Rajattu vain suoja-alue, 3 = Rajattu sekä muinaisjäännös- että suoja-alue

Maastomerkitä: 1 = Kuparitaulu, 2 = Kertova taulu, 3 = Paalurajaus ilman taulua, 4 = Paalurajaus ja taulu, 5 = Aitaus ja taulu, 6 = Rakennus ympärillä ja taulu

Tyyppitiedot:

Muinaisjäännöstyyppi Lappalaisten hauta/ kivikautisia irtolöytöjä

Lukumäärä (esim. röykkiöitä) 1/2

(Pää)ajoitus historiallinen/ kivikausi

Omistustiedot:

Kunta (3 nro:a) 762 Kylä (3 nro:a) 413 Talo (4 nro:a) _____ Tila(4 nro:a) 2:56
(Kohde useamman kunnan, kylän jne. alueella - ks. huomautukset)

(Kortteli, tontti, palsta tms. Rutakko RNo 2:56

Tilan ym. nimi Lehmilahti

Omistaja, vuokuraaja Eero Kärkkäinen

Osoite Lehmilahti, Sonkajärvi Puhelin 977-61115

Aiemmat tiedot (verifikaatit, tarkastukset, tutkimukset, mj-luettelot kirjallisuus) Santeri Rissanen:"Iisalmen entisen pitäjän historia". Kuopio 1927, s. 34.

Aiemmat löydöt (museonumerot) 2023:99, 4222

Tarkastusselostus

Liitteet: peruskarttaote, muita liitteitä _____

valokuvat neg. _____, diat n:o _____

Tarkastuslöydöt _____

Tarkastuksen aihe Sonkajärven inventointi 22.-29.9.1989

Tarkastaja Olli Soininen Tarkastuspäivä 23.9.1989

Ympäristö (rakennukset, tiet, vesistöt, sorakuopat ym.; karttaluonnos mikäli muutoksia peruskartasta), _____

Haudan vieressä sijaitsee n. 25 metrin päässä lato (luoteiseen)

Kohteen kuvaus (huomiot kohteesta, aikaisemmin tutkittu osa, koekuopa jne. Muutokset aikaisemmasta. Nykyinen kunto.) _____

Mitoiltaan noin 10 m läpimitaltaan ja 2 metriä syvä hauta. _____

Nykyisin osittain täyttynyt "lappalaisten hauta", jonka eteläreunassa selvähkö suuaukko. Todennäköisesti pyyntihauta. _____

Maastokuvaus (maaston laatu: pelto, metsä, ranta tms. Muoto: mäki, rinne tms. Maaperä. Kasvillisuus.) _____

Maaperä hiekkainen multa, hauta sijaitsee peltojen keskellä olevassa lepikossa. _____

Alueen laajuuden arviointiperuste _____

Luokitusehdotus perusteluineen _____

Ehdotus suoja-alueeksi perusteluineen _____

Havaintomahdollisuudet _____

Opas _____ Eero Kärkkäinen (maanomistaja)

Rauhoitustoimenpiteet maastossa (yhteys maanomistajaan, kiireelliset ilmoitukset jne.) _____

ESIHISTORIALLISEN KOHTEEN TARKASTUS

Johtotiedot:

Kuntanumero 762 Tunnuslaji Muinaisjäännöksen numero 2.700/6.

Kunta Sonkajärvi

Alue Rutakko

Kohteen nimi Hautausmaa

Rauhoitusluokka: 1 = Kokonaan I luokassa, 2 = Kokonaan II luokassa, 3 = Luokissa I ja II, 4 = Luokissa I, II ja III, 5 = Luokissa I ja III, 6 = Luokissa II ja III, 7 = Kokonaan luokassa III

Peruskartta (nro, nimi, painovuosi) 3341 09 Sonkajärvi 1973

x = 7063 44 y = 525 96 z = 125 Ala 4 ha

Kunto: 1 = Koskematon, 2 = Tutkittu osittain, 3 = Tutkittu kokonaan, 4 = Tuhoutunut osittain, 5 = Tuhoutunut kokonaan, 6 = Tutkittu ja tuhoutunut osittain, 7 = Tutkittu ja tuhoutunut kokonaan

Alkuperäisyys: 1 = Täysin alkuperäinen, 2 = Entisoity osittain, 3 = Entisoity kokonaan, 4 = Siirretty alkup. paikaltaan

Hoitotarve: 1 = Vaatii entistämistä, 2 = Vaatii kunnostamista tai korjausta, 3 = Vaatii puhdistamista tai esiin kaivamista, 4 = Vaatii tuki- tai suojarakenteita tms., 5 = Vaatii tutkimuksia tuhoutumisen estämiseksi, 6 = Vaatii jatkuvaa hoitoa, 7 = Ei vaadi hoitotoimenpiteitä

Hoitotilanne: 1 = Peruskunnostettu, 2 = Tuettu rakentein, 3 = Pidetään puhtaana

Rajaustarkkuus: 1 = Rajattu arvion pohjalta, 2 = Rajattu osittaisella koekaivauksella, 3 = Rajattu kokonaan epävarmasti koekaivauksin, 4 = Rajattu kokonaan luotettavin koekaivauksin, 5 = Näkyvät rakenteet

Vahvistustapa: 1 = Rajattu vain muinaisjäännösalue, 2 = Rajattu vain suoja-alue, 3 = Rajattu sekä muinaisjäännös- että suoja-alue

Maastomerkinä: 1 = Kuparitaulu, 2 = Kertova taulu, 3 = Paalurajaus ilman taulua, 4 = Paalurajaus ja taulu, 5 = Aitaus ja taulu, 6 = Rakennus ympärillä ja taulu

Tyyppitiedot:

Muinaisjäännöstyyppi rautakautinen irtolöytö

Lukumäärä (esim. röykkiöitä) 1

(Pää)ajoitus Esihistoriallinen, rautakausi

Omistustiedot:

Kunta (3 nro:a) 762 Kylä (3 nro:a) 413 Talo (4 nro:a) _____ Tila (4 nro:a) _____
(Kohde useamman kunnan, kylän jne. alueella - ks. huomautukset)

(Kortteli, tontti, palsta tms. Rutakko RNo

Tilan ym. nimi Hautausmaa

Omistaja, vuokraaja Sonkajärven ev.lut. srk.

Osoite 74300 Sonkajärvi Puhelin 977-61060

Aiemmat tiedot (verifikaatit, tarkastukset, tutkimukset, mj^t-luettelot kirjallisuus) _____

Santeri Rissanen: "Iisalmen entisen pitäjän historia". Kuopio 1927, s. 34.

Aiemmat löydöt (museonumerot) _____

Tarkastusselostus

Liitteet: peruskarttaote, muita liitteitä _____

valokuvat neg. _____, diat n:o _____

Tarkastuslöydöt _____

Tarkastuksen aihe Sonkajärven inventointi 22.-29.9.1989

Tarkastaja Olli Soininen Tarkastuspäivä 23.9.1989

Ympäristö (rakennukset, tiet, vesistöt, sorakuopat ym.; karttaluonnos mikäli muutoksia peruskartasta), _____

Aluetta koskevat maankäyttösuunnitelmat, kiireellisyys _____

Lähilöytöjä _____

Perimätieto (kertoja, ikä) _____

Selostus jätetty

paikka

päiväys

allekirjoitus

Huomautuksia, lisäyksiä _____

ESIHISTORIALLISEN KOHTEEN TARKASTUS

Johtotiedot:

Kuntanumero 762 Tunnuslaji _____ Muinaisjäännöksen numero 2.700/7.

Kunta Sonkajärvi

Alue Rutakko

Kohteen nimi Läheniemi

Rauhoitusluokka: 1 = Kokonaan I luokassa, 2 = Kokonaan II luokassa, 3 = Luokissa I ja II, 4 = Luokissa I, II ja III, 5 = Luokissa I ja III, 6 = Luokissa II ja III, 7 = Kokonaan luokassa III

Peruskartta (nro, nimi, painovuosi) 3341 09 Sonkajärvi 1973

x = 7061 68 y = 526 80 z = 115 Ala _____

Kunto: 1 = Koskematon, 2 = Tutkittu osittain, 3 = Tutkittu kokonaan, 4 = Tuhoutunut osittain, 5 = Tuhoutunut kokonaan, 6 = Tutkittu ja tuhoutunut osittain, 7 = Tutkittu ja tuhoutunut kokonaan

Alkuperäisyys: 1 = Täysin alkuperäinen, 2 = Entisöity osittain, 3 = Entisöity kokonaan, 4 = Siirretty alkup. paikaltaan

Hoitotarve: 1 = Vaatii entistämistä, 2 = Vaatii kunnostamista tai korjausta, 3 = Vaatii puhdistamista tai esiin kaivamista, 4 = Vaatii tuki- tai suojarakenteita tms., 5 = Vaatii tutkimuksia tuhoutumisen estämiseksi, 6 = Vaatii jatkuvaa hoitoa, 7 = Ei vaadi hoitotoimenpiteitä

Hoitotilanne: 1 = Peruskunnostettu, 2 = Tuettu rakentein, 3 = Pidetään puhtaana

Rajaustarkkuus: 1 = Rajattu arvion pohjalta, 2 = Rajattu osittaisella koekaivauksella, 3 = Rajattu kokonaan epävarmasti koekaivauksin, 4 = Rajattu kokonaan luotettavin koekaivauksin, 5 = Näkyvät rakenteet

Vahvistustapa: 1 = Rajattu vain muinaisjäännösalue, 2 = Rajattu vain suoja-alue, 3 = Rajattu sekä muinaisjäännös- että suoja-alue

Maastomerkinä: 1 = Kuparitaulu, 2 = Kertova taulu, 3 = Paalurajaus ilman taulua, 4 = Paalurajaus ja taulu, 5 = Aitaus ja taulu, 6 = Rakennus ympärillä ja taulu

Tyyppitiedot:

Muinaisjäännöstyyppi kivikautinen irtolöytö

Lukumäärä (esim. røykkiöitä) 1

(Pää)ajoitus kivikausi

Omistustiedot:

Kunta (3 nro:a) 762 Kylä (3 nro:a) 413 Talo (4 nro:a) _____ Tila (4 nro:a) 6:33
(Kohde useamman kunnan, kylän jne. alueella - ks. huomautukset)

(Kortteli, tontti, palsta tms. Rutakko RNo 6³³

Tilan ym. nimi Läheniemi

Omistaja, vuokraaja Olavi ja Aarne Huttunen

Osoite Läheniemi kp 22/6 Sonkajärvi

Puhelin _____

Aiemmat tiedot (verifikaatit, tarkastukset, tutkimukset, mj-luettelot kirjallisuus) Santeri Rissanen: Iisalmen entisen pitäjän historia. Kuopio 1927,

s. 34. KM 3590:3.

Aiemmat löydöt (museonumerot) _____

Tarkastusselostus

Liitteet: peruskarttaote, muita liitteitä _____

valokuvat neg. _____, diat n:o _____

Tarkastuslöydöt _____

Tarkastuksen aihe Sonkajärven inventointi 22.-29.9.1989

Tarkastaja Olli Soinen

Tarkastuspäivä 23.9.1989

Ympäristö (rakennukset, tiet, vesistöt, sorakuopat ym.; karttaluonnos mikäli muutoksia peruskartasta), _____

Kohteen kuvaus (huomiot kohteesta, aikaisemmin tutkittu osa, koekuopa jne. Muutokset aikaisemmasta. Nykyinen kunto.) _____

Maastokuvaus (maaston laatu: pelto, metsä, ranta tms. Muoto: mäki, rinne tms. Maaperä. Kasvillisuus.) _____

Pihapiiri, peltoa. Mainittu perunapello sijaitsee nähtävästi vanhan asuinrakennuksen itäpuolella. (Myös nykyisin perunapeltona). _____

Alueen laajuuden arviointiperuste _____

Luokitusehdotus perusteluineen _____

Ehdotus suoja-alueeksi perusteluineen _____

Havaintomahdollisuudet _____

Opas Paavo (Paavali) ja Tyyne Auttunen (Läheniemi)

Rauhoitustoimenpiteet maastossa (yhteys maanomistajaan, kiireelliset ilmoitukset jne.) _____

Aluetta koskevat maankäyttösuunnitelmat, kiireellisyys _____

Lähilöytöjä _____

Perimätieto (kertoja, ikä) Paavo Huttunen (ikä n. 80). Ei tietoja ma-
nitusta irtolöydöstä. Ei myöskään ole löytänyt uusia esihistoriallisia löytöjä.

Selostus jätetty

paikka	päiväys	allekirjoitus
--------	---------	---------------

Huomautuksia, lisäyksiä _____

ESIHISTORIALLISEN KOHTEEN TARKASTUS

Johtotiedot:

Kuntanumero 762 Tunnuslaji Muinaisjäännöksen numero 2.700/8.

Kunta Sonkajärvi

Alue Rutakko

Kohteen nimi Vanha-Pankkila

Rauhoitusluokka: 1 = Kokonaan I luokassa, 2 = Kokonaan II luokassa, 3 = Luokissa I ja II, 4 = Luokissa I, II ja III, 5 = Luokissa I ja III, 6 = Luokissa II ja III, 7 = Kokonaan luokassa III

Peruskartta (nro, nimi, painovuosi) 3341 09 Sonkajärvi 1973

x = 7061 66 . y = 526 36 z = 115 Ala

Kunto: 1 = Koskematon, 2 = Tutkittu osittain, 3 = Tutkittu kokonaan, 4 = Tuhoutunut osittain, 5 = Tuhoutunut kokonaan, 6 = Tutkittu ja tuhoutunut osittain, 7 = Tutkittu ja tuhoutunut kokonaan

Alkuperäisyys: 1 = Täysin alkuperäinen, 2 = Entisöity osittain, 3 = Entisöity kokonaan, 4 = Siirretty alkup. paikaltaan

Hoitotarve: 1 = Vaatii entistämistä, 2 = Vaatii kunnostamista tai korjausta, 3 = Vaatii puhdistamista tai esiin kaivamista, 4 = Vaatii tuki- tai suojarakenteita tms., 5 = Vaatii tutkimuksia tuhoutumisen estämiseksi, 6 = Vaatii jatkuvaa hoitoa, 7 = Ei vaadi hoitotoimenpiteitä

Hoitotilanne: 1 = Peruskunnostettu, 2 = Tuettu rakentein, 3 = Pidetään puhtaana

Rajaustarkkuus: 1 = Rajattu arvion pohjalta, 2 = Rajattu osittaisella koekaivauksella, 3 = Rajattu kokonaan epävarmasti koekaivauksin, 4 = Rajattu kokonaan luotettavin koekaivauksin, 5 = Näkyvät rakenteet

Vahvistustapa: 1 = Rajattu vain muinaisjäännösalue, 2 = Rajattu vain suoja-alue, 3 = Rajattu sekä muinaisjäännös- että suoja-alue

Maastomerkitä: 1 = Kuparitaulu, 2 = Kertova taulu, 3 = Paalurajaus ilman taulua, 4 = Paalurajaus ja taulu, 5 = Aitaus ja taulu, 6 = Rakennus ympärillä ja taulu

Tyypitiedot:

Muinaisjäännöstyyppi kivikautisia irtolöytöjä

Lukumäärä (esim. röykkiöitä) 1

(Pää)ajoitus kivikausi

Omistustiedot:

Kunta (3 nro:a) 762 Kylä (3 nro:a) 413 Talo (4 nro:a) _____ Tila (4 nro:a) 4:41
(Kohde useamman kunnan, kylän jne. alueella - ks. huomautukset)

(Kortteli, tontti, palsta tms. Rutakko RNo 4⁴¹

Tilan ym. nimi Vanha-Pankkila

Omistaja, vuokraaja Juhani Ruotsalainen

Osoite KP 2/16 Sonkajärvi

Puhelin 977-61512

Aiemmat tiedot (verifikaatit, tarkastukset, tutkimukset, mj-luettelot kirjallisuus) Santeri Ruotsalainen: "Iisalmen entisen pitäjän historia".

Kuopio 1927, s. 34.

Aiemmat löydöt (museonumerot) KM 3906:6, Sonkajärven museo, 3 kpl kivi-
talttoja Pankkilan Huttusilta

Tarkastusselostus

Liitteet: peruskarttaote, muita liitteitä _____

valokuvat neg. _____, diat n:o _____

Tarkastuslöydöt _____

Tarkastuksen aihe Sonkajärven inventointi 22.-29.9.1989

Tarkastaja Olli Soininen

Tarkastuspäivä 23.9.1989

Ympäristö (rakennukset, tiet, vesistöt, sorakuopat ym.; karttaluonnos mikäli muutoksia peruskartasta), _____

Aluetta koskevat maankäyttösuunnitelmat, kiireellisyys _____

Lähilöytöjä _____

Perimätieto (kertoja, ikä) Juhani Ruotsalainen (n. 40). Ei tietoja
kiviesineestä. Ei myöskään uusia löytöjä.

Selostus jätetty

paikka

päiväys

allekirjoitus

Huomautuksia, lisäyksiä _____

Talollinen Lassi Ruotsalainen (k) oli Pankkilan talon vanha isäntä, Juhani
Ruotsalaisen isoisä.

- Sonkajärven museo Nro _____, "3 kpl kivitalttoja Pankkilan Huttusilta".

Tieto: Pankkilan tila on Matti Huttusen perikunnan vieressä (50-60 m etelään).

Aino Sirviö ei muista löytöjä, hänen 80-vuotias äitinsä asuu sisaren luona

Lenttirassa (en ollut yhteydessä sinne). Tilan pohjoispuolella Pyöreenlammen
ja Vääräjärven yhdistävä kanava ehkä esihist. aikana käytetty vesitie.

Pankkilan tila on PK 3391 09 Sonkajärvi, x= 7061, y = 526 38 (päärakennus)

ESIHISTORIALLISEN KOHTEEN TARKASTUS

Johtotiedot:

Kuntanumero 762 Tunnuslaji Muinaisjäännöksen numero 2.700/9.

Kunta Sonkajärvi

Alue Rutakko

Kohteen nimi Heinäsalmi

Rauhoitusluokka: 1 = Kokonaan I luokassa, 2 = Kokonaan II luokassa, 3 = Luokissa I ja II, 4 = Luokissa I, II ja III, 5 = Luokissa I ja III, 6 = Luokissa II ja III, 7 = Kokonaan luokassa III

Peruskartta (nro, nimi, painovuosi) 3341 09 Sonkajärvi 1973

x = 7062 43 y = 527 28 z = 110 Ala 2 ha

Kunto: 1 = Koskematon, 2 = Tutkittu osittain, 3 = Tutkittu kokonaan, 4 = Tuhoutunut osittain, 5 = Tuhoutunut kokonaan, 6 = Tutkittu ja tuhoutunut osittain, 7 = Tutkittu ja tuhoutunut kokonaan

Alkuperäisyys: 1 = Täysin alkuperäinen, 2 = Entisöity osittain, 3 = Entisöity kokonaan, 4 = Siirretty alkup. paikaltaan

Hoitotarve: 1 = Vaatii entistämistä, 2 = Vaatii kunnostamista tai korjausta, 3 = Vaatii puhdistamista tai esiin kaivamista, 4 = Vaatii tuki- tai suojarakenteita tms., 5 = Vaatii tutkimuksia tuhoutumisen estämiseksi, 6 = Vaatii jatkuvaa hoitoa, 7 = Ei vaadi hoitotoimenpiteitä

Hoitotilanne: 1 = Peruskunnostettu, 2 = Tuettu rakentein, 3 = Pidetään puhtaana

Rajaustarkkuus: 1 = Rajattu arvion pohjalta, 2 = Rajattu osittaisella koekaivauksella, 3 = Rajattu kokonaan epävarmasti koekaivauksin, 4 = Rajattu kokonaan luotettavin koekaivauksin, 5 = Näkyvät rakenteet

Vahvistustapa: 1 = Rajattu vain muinaisjäännösalue, 2 = Rajattu vain suoja-alue, 3 = Rajattu sekä muinaisjäännös- että suoja-alue

Maastomerkintä: 1 = Kuparitaulu, 2 = Kertova taulu, 3 = Paalurajaus ilman taulua, 4 = Paalurajaus ja taulu, 5 = Aitaus ja taulu, 6 = Rakennus ympärillä ja taulu

Tyyppitiedot:

Muinaisjäännöstyyppi kivikautinen irtolöytö / "lappalaisten kalapato"

Lukumäärä (esim. röykkiöitä) 3 / 1

(Pää)ajoitus kivikausi / historiallinen

Omistustiedot:

Kunta (3 nro:a) 762 Kylä (3 nro:a) 413 Talo (4 nro:a) _____ Tila (4 nro:a) 6:28
(Kohde useamman kunnan, kylän jne. alueella - ks. huomautukset)

(Kortteli, tontti, palsta tms. Rutakko RNo 6:28

Tilan ym. nimi Vääränniemi

Omistaja, vuokraaja Liisa Moilanen

Osoite Vääränniemi 74300 Sonkajärvi Puhelin 977-61533

Aiemmat tiedot (verifikaatit, tarkastukset, tutkimukset, mj-luettelot kirjallisuus) _____

Aiemmat löydöt (museonumerot) KM 8026:3-5

Tarkastusselostus

Liitteet: peruskarttaote, muita liitteitä _____

valokuvat neg. _____, diat n:o _____

Tarkastuslöydöt _____

Tarkastuksen aihe Sonkajärven inventointi 22.-29.9.1989

Tarkastaja Olli Soininen Tarkastuspäivä 23.9.1989

Ympäristö (rakennukset, tiet, vesistöt, sorakuopat ym.; karttaluonnos mikäli muutoksia peruskartasta), _____

Kohteen kuvaus (huomiot kohteesta, aikaisemmin tutkittu osa, koekuopajne. Muutokset aikaisemmasta. Nykyinen kunto.) _____

Maastokuvaus (maaston laatu: pelto, metsä, ranta tms. Muoto: mäki, rinne tms. Maaperä. Kasvillisuus.) _____

Alueen laajuuden arviointiperuste _____

Luokitusehdotus perusteluineen _____

Ehdotus suoja-alueeksi perusteluineen _____

Havaintomahdollisuudet _____

Opas _____ Liisa Moilanen

Rauhoitustoimenpiteet maastossa (yhteys maanomistajaan, kiireelliset ilmoitukset jne.) _____

Aluetta koskevat maankäyttösuunnitelmat, kiireellisyys

Lähilöytöjä

Perimätieto (kertoja, ikä) : Liisa Moilanen (n. 80)

Oli kuullut jotain esineistä. Lappalaisten kalapadosta yhä 3 seivästä pystyssä Heinäsalmen veneuomassa. Tiukasti pohjassa kiinni, ei miesvoimin nostettavissa. Mahdollisesti sillan tukipuita (Moilasen mukaan). Lappalaisten asumukset Moilasen mukaan Heinäsalmen länsipuolella olevan niemen nokassa. Alueella ei kuitenkaan ollut mitään erikoista näkyvissä. Maasto kivikkoista lehtipuuvaltaista sekametsää.

Selostus jätetty

paikka

päiväys

allekirjoitus

Huomautuksia, lisäyksiä Eino Suomalainen, os. KP 4/11 74300 Sonkajärvi,

Vääränmäki. Kertoi 23.9.1989 myös Vääränjärven Rakkinesalmessa (x = 7063 30, y = 528 15) olleen n. 20 vuotta sitten pystyssä vastaavanlaisia lappalaisten pyvydysien riukuja.

ESIHISTORIALLISEN KOHTEEN TARKASTUS

Johtotiedot:

Kuntanumero 762 Tunnuslaji Muinaisjäännöksen numero 2.700/10.

Kunta Sonkajärvi

Alue Rutakko

Kohteen nimi Komulahti (Komulanlahti)

Rauhoitusluokka: 1 = Kokonaan I luokassa, 2 = Kokonaan II luokassa, 3 = Luokissa I ja II, 4 = Luokissa I, II ja III, 5 = Luokissa I ja III, 6 = Luokissa II ja III, 7 = Kokonaan luokassa III

Peruskartta (nro, nimi, painovuosi) 3341 09 Sonkajärvi 1973

x = 7060 58 y = 527 46 z = 115 Ala

Kunto: 1 = Koskematon, 2 = Tutkittu osittain, 3 = Tutkittu kokonaan, 4 = Tuhoutunut osittain, 5 = Tuhoutunut kokonaan, 6 = Tutkittu ja tuhoutunut osittain, 7 = Tutkittu ja tuhoutunut kokonaan

Alkuperäisyys: 1 = Täysin alkuperäinen, 2 = Entisöity osittain, 3 = Entisöity kokonaan, 4 = Siirretty alkup. paikaltaan

Hoitotarve: 1 = Vaatii entistämistä, 2 = Vaatii kunnostamista tai korjausta, 3 = Vaatii puhdistamista tai esiin kaivamista, 4 = Vaatii tuki- tai suojarakenteita tms., 5 = Vaatii tutkimuksia tuhoutumisen estämiseksi, 6 = Vaatii jatkuvaa hoitoa, 7 = Ei vaadi hoitotoimenpiteitä

Hoitotilanne: 1 = Peruskunnostettu, 2 = Tuettu rakentein, 3 = Pidetään puhtaana

Rajaustarkkuus: 1 = Rajattu arvion pohjalta, 2 = Rajattu osittaisella koekaivauksella, 3 = Rajattu kokonaan epävarmasti koekaivauksin, 4 = Rajattu kokonaan luotettavin koekaivauksin, 5 = Näkyvät rakenteet

Vahvistustapa: 1 = Rajattu vain muinaisjäännösalue, 2 = Rajattu vain suoja-alue, 3 = Rajattu sekä muinaisjäännös- että suoja-alue

Maastomerkintä: 1 = Kuparitaulu, 2 = Kertova taulu, 3 = Paalurajaus ilman taulua, 4 = Paalurajaus ja taulu, 5 = Aitaus ja taulu, 6 = Rakennus ympärillä ja taulu

Tyyppitiedot:

Muinaisjäännöstyyppi kivikautinen irtolöytö

Lukumäärä (esim. rökkiöitä) 1

(Pää)ajoitus kivikausi

Omistustiedot:

Kunta (3 nro:a) 762 Kylä (3 nro:a) 413 Talo (4 nro:a) Tila (4 nro:a) 4:28
(Kohde useamman kunnan, kylän jne. alueella - ks. huomautukset)

(Kortteli, tontti, palsta tms. Rutakko RNo 4²⁸

Tilan ym. nimi Komula

Omistaja, vuokraaja Veikko Luukkonen

Osoite KP 2/38 74300 Sonkajärvi Puhelin 977-61284

Aiemmat tiedot (verifikaatit, tarkastukset, tutkimukset, mj-luettelot kirjallisuus) Santeri Rissanen: "Iisalmen entisen pitäjän historia", Kuopio 1927, s. 34.

Aiemmat löydöt (museonumerot) KM 3590:4

Tarkastusselostus

Liitteet: peruskarttaote, muita liitteitä

valokuvat neg. , diat n:o

Tarkastuslöydöt

Tarkastuksen aihe Sonkajärven inventointi 22.-29.9.1989

Tarkastaja Olli Soininen Tarkastuspäivä 23.9.1989

Ympäristö (rakennukset, tiet, vesistöt, sorakuopat ym.; karttaluonnos mikäli muutoksia peruskartasta),

Kohteen kuvaus (huomiot kohteesta, aikaisemmin tutkittu osa, koekuopa jne. Muutokset aikaisemmasta. Nykyinen kunto.) _____

Komulan tilan ja maantien nro 4882 välillä ollut aiemmin suuri soraharju jota vuonna -67 alkaen, etupäässä 1970-luvun alkupuolella käytetty soranotossa. Nykyisin harju, jonka korkeus ollut n. 20 metriä, on hävinnyt kokonaan.

Maastokuvaus (maaston laatu: pelto, metsä, ranta tms. Muoto: mäki, rinne tms. Maaperä. Kasvillisuus.) _____

Komulan talon pihapiiri, ympärillä peltoa.

Alueen laajuuden arviointiperuste _____

Luokitusehdotus perusteluineen _____

Ehdotus suoja-alueeksi perusteluineen _____

Havaintomahdollisuudet _____

Opas _____ Veikko Luukkonen

Rauhoitustoimenpiteet maastossa (yhteys maanomistajaan, kiireelliset ilmoitukset jne.) _____

Aluetta koskevat maankäyttösuunnitelmat, kiireellisyys _____

Lähilöytöjä _____

Perimätieto (kertoja, ikä) Veikko Luukkonen, ei tietoja löydöstä,
asunut paikalla vuodesta -46 →

Selostus jätetty

paikka	päiväys	allekirjoitus
--------	---------	---------------

Huomautuksia, lisäyksiä _____

ESIHISTORIALLISEN KOHTEEN TARKASTUS

Johtotiedot:

Kuntanumero 762 Tunnuslaji Muinaisjäännöksen numero 2.700/11.

Kunta Sonkajärvi

Alue Rutakko

Kohteen nimi Väärämäki

Rauhoitusluokka: 1 = Kokonaan I luokassa, 2 = Kokonaan II luokassa, 3 = Luokissa I ja II, 4 = Luokissa I, II ja III, 5 = Luokissa I ja III, 6 = Luokissa II ja III, 7 = Kokonaan luokassa III

Peruskartta (nro, nimi, painovuosi) 3341 09 Sonkajärvi 1973

x = 7062 41 y = 528 76 z = 120 Ala

Kunto: 1 = Koskematon, 2 = Tutkittu osittain, 3 = Tutkittu kokonaan, 4 = Tuhoutunut osittain, 5 = Tuhoutunut kokonaan, 6 = Tutkittu ja tuhoutunut osittain, 7 = Tutkittu ja tuhoutunut kokonaan

Alkuperäisyys: 1 = Täysin alkuperäinen, 2 = Entisöity osittain, 3 = Entisöity kokonaan, 4 = Siirretty alkup. paikaltaan

Hoitotarve: 1 = Vaatii entistämistä, 2 = Vaatii kunnostamista tai korjausta, 3 = Vaatii puhdistamista tai esiin kaivamista, 4 = Vaatii tuki- tai suojarakenteita tms., 5 = Vaatii tutkimuksia tuhoutumisen estämiseksi, 6 = Vaatii jatkuvaa hoitoa, 7 = Ei vaadi hoitotoimenpiteitä

Hoitotilanne: 1 = Peruskunnostettu, 2 = Tuettu rakentein, 3 = Pidetään puhtaana

Rajaustarkkuus: 1 = Rajattu arvion pohjalta, 2 = Rajattu osittaisella koekaivauksella, 3 = Rajattu kokonaan epävarmasti koekaivauksin, 4 = Rajattu kokonaan luotettavin koekaivauksin, 5 = Näkyvät rakenteet

Vahvistustapa: 1 = Rajattu vain muinaisjäännösalue, 2 = Rajattu vain suoja-alue, 3 = Rajattu sekä muinaisjäännös- että suoja-alue

Maastomerkintä: 1 = Kuparitaulu, 2 = Kertova taulu, 3 = Paalurajaus ilman taulua, 4 = Paalurajaus ja taulu, 5 = Aitaus ja taulu, 6 = Rakennus ympärillä ja taulu

Tyypitiedot:

Muinaisjäännöstyyppi kivikautinen irtolöytö

Lukumäärä (esim. røykkiöitä) 2

(Pää)ajoitus kivikausi

Omistustiedot:

Kunta (3 nro:a) 762 Kylä (3 nro:a) 413 Talo (4 nro:a) _____ Tila (4 nro:a) 20:34
(Kohde useamman kunnan, kylän jne. alueella - ks. huomautukset)

(Kortteli, tontti, palsta tms. Rutakko RNo 20³⁴

Tilan ym. nimi Vääränmäki

Omistaja, vuokraaja Viljo Suomalaisen perikunta, Eino Suomalainen

Osoite KP 4/11 74300 Sonkajärvi Puhelin 977-61545

Aiemmat tiedot (verifikaatit, tarkastukset, tutkimukset, mj-luettelot kirjallisuus) _____

Aiemmat löydöt (museonumerot) KM 8026:1-2

Tarkastusselostus

Liitteet: peruskarttaote, muita liitteitä _____

valokuvat neg. _____, diat n:o _____

Tarkastuslöydöt _____

Tarkastuksen aihe Sonkajärven inventointi 22.-29.9.1989

Tarkastaja Olli Soininen

Tarkastuspäivä 23.9.1989

Ympäristö (rakennukset, tiet, vesistöt, sorakuopat ym.; karttaluonnos mikäli muutoksia peruskartasta), _____

Aluetta koskevat maankäyttösuunnitelmat, kiireellisyys _____

Lähilöytöjä _____

Perimätieto (kertoja, ikä) Eino Suomalainen (ikä n. 45). ei tiennyt
löydöistä mitään. Eikä ollut kuullut isovanhempiensaakaan kertoneen mitään.
Ei myöskään uusi löytöjä tullut esille.

Selostus jätetty

paikka	päiväys	allekirjoitus
--------	---------	---------------

Huomautuksia, lisäyksiä _____

ESIHISTORIALLISEN KOHTEEN TARKASTUS

Johtotiedot:

Kuntanumero 762 Tunnuslaji Muinaisjäännöksen numero 2.700/12.

Kunta Sonkajärvi

Alue Rutakko

Kohteen nimi Matkusjoki, Alajuoksu

Rauhoitusluokka: 1 = Kokonaan I luokassa, 2 = Kokonaan II luokassa, 3 = Luokissa I ja II, 4 = Luokissa I, II ja III, 5 = Luokissa I ja III, 6 = Luokissa II ja III, 7 = Kokonaan luokassa III

Peruskartta (nro, nimi, painovuosi) 3341 09 Sonkajärvi 1973

x = 7061-62 y = 522 z. = 95-110 Ala 60 ha

Kunto: 1 = Koskematon, 2 = Tutkittu osittain, 3 = Tutkittu kokonaan, 4 = Tuhoutunut osittain, 5 = Tuhoutunut kokonaan, 6 = Tutkittu ja tuhoutunut osittain, 7 = Tutkittu ja tuhoutunut kokonaan

Alkuperäisyys: 1 = Täysin alkuperäinen, 2 = Entisöity osittain, 3 = Entisöity kokonaan, 4 = Siirretty alkup. paikaltaan

Hoitotarve: 1 = Vaatii entistämistä, 2 = Vaatii kunnostamista tai korjausta, 3 = Vaatii puhdistamista tai esiin kaivamista, 4 = Vaatii tuki- tai suojarakenteita tms., 5 = Vaatii tutkimuksia tuhoutumisen estämiseksi, 6 = Vaatii jatkuvaa hoitoa, 7 = Ei vaadi hoitotoimenpiteitä

Hoitotilanne: 1 = Peruskunnostettu, 2 = Tuettu rakentein, 3 = Pidetään puhtaana

Rajaustarkkuus: 1 = Rajattu arvion pohjalta, 2 = Rajattu osittaisella koekaivauksella, 3 = Rajattu kokonaan epävarmasti koekaivauksin, 4 = Rajattu kokonaan luotettavin koekaivauksin, 5 = Näkyvät rakenteet

Vahvistustapa: 1 = Rajattu vain muinaisjäännösalue, 2 = Rajattu vain suoja-alue, 3 = Rajattu sekä muinaisjäännös- että suoja-alue

Maastomerkintä: 1 = Kuparitaulu, 2 = Kertova taulu, 3 = Paalurajaus ilman taulua, 4 = Paalurajaus ja taulu, 5 = Aitaus ja taulu, 6 = Rakennus ympärillä ja taulu

Tyyppitiedot:

Muinaisjäännöstyyppi kivikautisiairtolöytöjä

Lukumäärä (esim. röykkiöitä) _____

(Pää)ajoitus kivikausi

Omistustiedot:

Kunta (3 nro:a) 762 Kylä (3 nro:a) 413 Talo (4 nro:a) _____ Tila (4 nro:a) _____
(Kohde useamman kunnan, kylän jne. alueella - ks. huomautukset)

(Kortteli, tontti, palsta tms.) _____

Tilan ym. nimi _____

Omistaja, vuokraaja _____

Osoite _____ Puhelin _____

Aiemmat tiedot (verifikaatit, tarkastukset, tutkimukset, mj-luettelot kirjallisuus) "Sonkajärven kk:n läheltä Matkusjoen varrelta on aikojen kuluessa

löytynyt kivikirveitä, talttoja ym., joista osa on KM:ssä, osa Sonkajärven kotiseutu-
museossa".

Aiemmat löydöt (museonumerot) KM, Sonkajärven museo

Tarkastusselostus

Liitteet: peruskarttaote, muita liitteitä _____

valokuvat neg. _____, diat n:o _____

Tarkastuslöydöt _____

Tarkastuksen aihe Sonkajärven inventointi 22.-29.9.1989

Tarkastaja Olli Soinen Tarkastuspäivä 24.9.1989

Ympäristö (rakennukset, tiet, vesistöt, sorakuopat ym.; karttaluonnos mikäli muutoksia peruskartasta), _____

Kohteen kuvaus (huomiot kohteesta, aikaisemmin tutkittu osa, koekuopa jne. Muutokset aikaisemmasta. Nykyinen kunto.) _____

Matkusjoen rantojen tarkastus sekä joen varren talojen kysely _____

Maastokuvaus (maaston laatu: pelto, metsä, ranta tms. Muoto: mäki, rinne tms. Maaperä. Kasvillisuus.) _____

Joen rinne peltoina / laitumina. Maaperä hiekkaa/savea. _____

Alueen laajuuden arviointiperuste _____

Luokitusehdotus perusteluineen _____

Ehdotus suoja-alueeksi perusteluineen _____

Havaintomahdollisuudet _____

Opas _____

Rauhoitustoimenpiteet maastossa (yhteys maanomistajaan, kiireelliset ilmoitukset jne.) _____

Aluetta koskevat maankäyttösuunnitelmat, kiireellisyys _____

Lähilöytöjä _____

Perimätieto (kertoja, ikä) Matkusjoen varren talojen asukkailla ei ole tietoja löytyneistä kiviesineistä. Myöskään uusia löytöjä ei ole tullut esille.

Selostus jätetty

paikka	päiväys	allekirjoitus
--------	---------	---------------

Huomautuksia, lisäyksiä _____

Esko Huttunen os. KP 5/16 Savonranta 74300 Sonkajärvi, kertoi löytäneensä noin 5 vuotta sitten ison Laarlammen ja Mesisaaren väliseltä kankaalta reikäkiven siellä olevia nauriskuoppia kaivaessaan. $x = 7063\ 63$, $y = 522\ 51$, $z = 100$.

Reikäkivi nykyisin Sonkajärven museossa.

ESIHISTORIALLISEN KOHTEEN TARKASTUS

Johtotiedot:

Kuntanumero 762 Tunnuslaji Muinaisjäännöksen numero 2.700/13.

Kunta Sonkajärvi

Alue Rutakko

Kohteen nimi Kaijanmäki

Rauhoitusluokka: 1 = Kokonaan I luokassa, 2 = Kokonaan II luokassa, 3 = Luokissa I ja II, 4 = Luokissa I, II ja III, 5 = Luokissa I ja III, 6 = Luokissa II ja III, 7 = Kokonaan luokassa III

Peruskartta (nro, nimi, painovuosi) 3341 09 Sonkajärvi 1973

x = 7062 36 y = 524 72 z = 110 Ala

Kunto: 1 = Koskematon, 2 = Tutkittu osittain, 3 = Tutkittu kokonaan, 4 = Tuhoutunut osittain, 5 = Tuhoutunut kokonaan, 6 = Tutkittu ja tuhoutunut osittain, 7 = Tutkittu ja tuhoutunut kokonaan

Alkuperäisyys: 1 = Täysin alkuperäinen, 2 = Entisöity osittain, 3 = Entisöity kokonaan, 4 = Siirretty alkup. paikaltaan

Hoitotarve: 1 = Vaatii entistämistä, 2 = Vaatii kunnostamista tai korjausta, 3 = Vaatii puhdistamista tai esiin kaivamista, 4 = Vaatii tuki- tai suojarakenteita tms., 5 = Vaatii tutkimuksia tuhoutumisen estämiseksi, 6 = Vaatii jatkuvaa hoitoa, 7 = Ei vaadi hoitotoimenpiteitä

Hoitotilanne: 1 = Peruskunnostettu, 2 = Tuettu rakentein, 3 = Pidetään puhtaana

Rajaustarkkuus: 1 = Rajattu arvion pohjalta, 2 = Rajattu osittaisella koekaivauksella, 3 = Rajattu kokonaan epävarmasti koekaivauksin, 4 = Rajattu kokonaan luotettavin koekaivauksin, 5 = Näkyvät rakenteet

Vahvistustapa: 1 = Rajattu vain muinaisjäännösalue, 2 = Rajattu vain suoja-alue, 3 = Rajattu sekä muinaisjäännös- että suoja-alue

Maastomerkitä: 1 = Kuparitaulu, 2 = Kertova taulu, 3 = Paalurajaus ilman taulua, 4 = Paalurajaus ja taulu, 5 = Aitaus ja taulu, 6 = Rakennus ympärillä ja taulu

Aluetta koskevat maankäyttösuunnitelmat, kiireellisyys _____

Lähilöytöjä _____

Perimätieto (kertoja, ikä) Veikko Rönkkö: ei tietänyt esineistä.

Naapurit Väinö ja Julia Sirviö (ikä n. 70), os. Kaijanmäki. Muistavat kuulleensa Samppa Rönköstä (esineiden löytäjä), Väinö Sirviö myös muistaa kuulleensa poikana jotain esineistä. Mitään uusia löytöjä ei alueelta ole tullut.

Selostus jätetty

paikka	päiväys	allekirjoitus
--------	---------	---------------

Huomautuksia, lisäyksiä _____

Kaijanmäen tilat sijaitsevat eteläisellä rinteellä terassilla. Mahd. asuinpaikka voi olla jäänyt pihojen alle. Aikaisemmin Kaijanmäen alla sijainnut järvi joka kuivattu noin 50 vuotta sitten. KuM 2946 (löyt. talollinen Rönkö)

ESIHISTORIALLISEN KOHTEEN TARKASTUS

Johtotiedot:

Kuntanumero 762 Tunnuslaji _____ Muinaisjäännöksen numero 2.700/14.

Kunta Sonkajärvi

Alue Vänninmäki

Kohteen nimi Saarimäki

Rauhoitusluokka: 1 = Kokonaan I luokassa, 2 = Kokonaan II luokassa, 3 = Luokissa I ja II, 4 = Luokissa I, II ja III, 5 = Luokissa I ja III, 6 = Luokissa II ja III, 7 = Kokonaan luokassa III

Peruskartta (nro, nimi, painovuosi) 3341 09 Sonkajärvi 1973

x = 7060 12 y = 520 24 z = 170 Ala _____

Kunto: 1 = Koskematon, 2 = Tutkittu osittain, 3 = Tutkittu kokonaan, 4 = Tuhoutunut osittain, 5 = Tuhoutunut kokonaan, 6 = Tutkittu ja tuhoutunut osittain, 7 = Tutkittu ja tuhoutunut kokonaan

Alkuperäisyys: 1 = Täysin alkuperäinen, 2 = Entisöity osittain, 3 = Entisöity kokonaan, 4 = Siirretty alkup. paikaltaan

Hoitotarve: 1 = Vaatii entistämistä, 2 = Vaatii kunnostamista tai korjausta, 3 = Vaatii puhdistamista tai esiin kaivamista, 4 = Vaatii tuki- tai suojarakenteita tms., 5 = Vaatii tutkimuksia tuhoutumisen estämiseksi, 6 = Vaatii jatkuvaa hoitoa, 7 = Ei vaadi hoitotoimenpiteitä

Hoitotilanne: 1 = Peruskunnostettu, 2 = Tuettu rakentein, 3 = Pidetään puhtaana

Rajaustarkkuus: 1 = Rajattu arvion pohjalta, 2 = Rajattu osittaisella koekaivauksella, 3 = Rajattu kokonaan epävarmasti koekaivauksin, 4 = Rajattu kokonaan luotettavin koekaivauksin, 5 = Näkyvät rakenteet

Vahvistustapa: 1 = Rajattu vain muinaisjäännösalue, 2 = Rajattu vain suoja-alue, 3 = Rajattu sekä muinaisjäännös- että suoja-alue

Maastomerkitä: 1 = Kuparitaulu, 2 = Kertova taulu, 3 = Paalurajaus ilman taulua, 4 = Paalurajaus ja taulu, 5 = Aftaus ja taulu, 6 = Rakennus ympärillä ja taulu

Tyypitiedot:

Muinaisjäännöstyyppi kivikautinen irtolöytö

Lukumäärä (esim. røykkiöitä) 1

(Pää)ajoitus kivikausi

Omistustiedot:

Kunta (3 nro:a) 762 Kylä (3 nro:a) 421 Talo (4 nro:a) _____ Tila (4 nro:a) _____
(Kohde useamman kunnan, kylän jne. alueella - ks. huomautukset)

(Kortteli, tontti, palsta tms.) Vänninmäki

Tilan ym. nimi Saarimäki

Omistaja, ~~vuokraaja~~ Veijo Lappalainen

Osoite KP 5/45 Sonkajärvi

Puhelin 977-64146

Aiemmat tiedot (verifikaatit, tarkastukset, tutkimukset, mj-luettelot kirjallisuus) _____

Aiemmat löydöt (museonumerot) KM 3035:6

Tarkastusselostus

Liitteet: peruskarttaote, muita liitteitä _____

valokuvat neg. _____, diat n:o _____

Tarkastuslöydöt _____

Tarkastuksen aihe Sonkajärven inventointi 22.-29.9.1989

Tarkastaja Olli Soininen

Tarkastuspäivä 24.9.1989

Ympäristö (rakennukset, tiet, vesistöt, sorakuopat ym.; karttaluonnos mikäli muutoksia peruskartasta), _____

Kohteen kuvaus (huomiot kohteesta, aikaisemmin tutkittu osa, koekuopa jne. Muutokset aikaisemmasta. Nykyinen kunto.) _____

Maastokuvaus (maaston laatu: pelto, metsä, ranta tms. Muoto: mäki, rinne tms. Maaperä. Kasvillisuus.) _____

Pihapiiri, ympäröivät alueet peltona ja laitumina, ympärillä kuusimetsää.

Maaperä hiekkaa ja ruokamultaa.

Alueen laajuuden arviointiperuste _____

Luokitusehdotus perusteluineen _____

Ehdotus suoja-alueeksi perusteluineen _____

Havaintomahdollisuudet _____

Opas _____

Rauhoitustoimenpiteet maastossa (yhteys maanomistajaan, kiireelliset ilmoitukset jne.) _____

Aluetta koskevat maankäyttösuunnitelmat, kiireellisyys

Lähilöytöjä

Perimätieto (kertoja, ikä) Veijo Lappalainen (n. 40)

Ei ole tietoja esineestä. Ei myöskään ole havainnut uusia löytöjä.

Selostus jätetty

paikka

päiväys

allekirjoitus

Huomautuksia, lisäyksiä

3035:6; mainittu Saarimaa - J.A.

ESIHISTORIALLISEN KOHTEEN TARKASTUS

Johtotiedot:

Kuntanumero 762 Tunnuslaji Muinaisjäännöksen numero 2.700/15.

Kunta Sonkajärvi

Alue Rutakko

Kohteen nimi Patavirran (Mansikkavirran)tie

Rauhoitusluokka: 1 = Kokonaan I luokassa, 2 = Kokonaan II luokassa, 3 = Luokissa I ja II, 4 = Luokissa I, II ja III, 5 = Luokissa I ja III, 6 = Luokissa II ja III, 7 = Kokonaan luokassa III

Peruskartta (nro, nimi, painovuosi) 3341 09 Sonkajärvi 1973

x = 7060 y = 522-3 z = 100-105 Ala

Kunto: 1 = Koskematon, 2 = Tutkittu osittain, 3 = Tutkittu kokonaan, 4 = Tuhoutunut osittain, 5 = Tuhoutunut kokonaan, 6 = Tutkittu ja tuhoutunut osittain, 7 = Tutkittu ja tuhoutunut kokonaan

Alkuperäisyys: 1 = Täysin alkuperäinen, 2 = Entisöity osittain, 3 = Entisöity kokonaan, 4 = Siirretty alkup. paikaltaan

Hoitotarve: 1 = Vaatii entistämistä, 2 = Vaatii kunnostamista tai korjausta, 3 = Vaatii puhdistamista tai esiin kaivamista, 4 = Vaatii tuki- tai suojarakenteita tms., 5 = Vaatii tutkimuksia tuhoutumisen estämiseksi, 6 = Vaatii jatkuvaa hoitoa, 7 = Ei vaadi hoitotoimenpiteitä

Hoitotilanne: 1 = Peruskunnostettu, 2 = Tuettu rakentein, 3 = Pidetään puhtaana

Rajaustarkkuus: 1 = Rajattu arvion pohjalta, 2 = Rajattu osittaisella koekaivauksella, 3 = Rajattu kokonaan epävarmasti koekaivauksin, 4 = Rajattu kokonaan luotettavin koekaivauksin, 5 = Näkyvät rakenteet

Vahvistustapa: 1 = Rajattu vain muinaisjäännösalue, 2 = Rajattu vain suoja-alue, 3 = Rajattu sekä muinaisjäännös- että suoja-alue

Maastomerkinä: 1 = Kuparitaulu, 2 = Kertova taulu, 3 = Paalurajaus ilman taulua, 4 = Paalurajaus ja taulu, 5 = Aitaus ja taulu, 6 = Rakennus ympärillä ja taulu

Aluetta koskevat maankäyttösuunnitelmat, kiireellisyys _____

Lähilöytöjä _____

Perimätieto (kertoja, ikä) .Poikkikirves, löydetty rakenteilla olleen tien sorasta -68. Mahdollisesti sora kuljetettu Harvanmäen soramontusta. Ks. Komulahden tarkastuskertomusta. (2.700/10.)

Selostus jätetty

paikka	päiväys	allekirjoitus
--------	---------	---------------

Huomautuksia, lisäyksiä _____

ESIHISTORIALLISEN KOHTEEN TARKASTUS

Johtotiedot:

Kuntanumero 762 Tunnuslaji Muinaisjäännöksen numero 2.700/16.

Kunta Sonkajärvi

Alue Rutakko

Kohteen nimi Lauttaniemi

Rauhoitusluokka: 1 = Kokonaan I luokassa, 2 = Kokonaan II luokassa, 3 = Luokissa I ja II, 4 = Luokissa I, II ja III, 5 = Luokissa I ja III, 6 = Luokissa II ja III, 7 = Kokonaan luokassa III

Peruskartta (nro, nimi, painovuosi) 3341 09 Sonkajärvi 1973

x = 7063 64 y = 522 49 z = 100 Ala

Kunto: 1 = Koskematon, 2 = Tutkittu osittain, 3 = Tutkittu kokonaan, 4 = Tuhoutunut osittain, 5 = Tuhoutunut kokonaan, 6 = Tutkittu ja tuhoutunut osittain, 7 = Tutkittu ja tuhoutunut kokonaan

Alkuperäisyys: 1 = Täysin alkuperäinen, 2 = Entisöity osittain, 3 = Entisöity kokonaan, 4 = Siirretty alkup. paikaltaan

Hoitotarve: 1 = Vaatii entistämistä, 2 = Vaatii kunnostamista tai korjausta, 3 = Vaatii puhdistamista tai esiin kaivamista, 4 = Vaatii tuki- tai suojarakenteita tms., 5 = Vaatii tutkimuksia tuhoutumisen estämiseksi, 6 = Vaatii jatkuvaa hoitoa, 7 = Ei vaadi hoitotoimenpiteitä

Hoitotilanne: 1 = Peruskunnostettu, 2 = Juettu rakentein, 3 = Pidetään puhtaana

Rajaustarkkuus: 1 = Rajattu arvion pohjalta, 2 = Rajattu osittaisella koekaivauksella, 3 = Rajattu kokonaan epävarmasti koekaivauksin, 4 = Rajattu kokonaan luotettavin koekaivauksin, 5 = Näkyvät rakenteet

Vahvistustapa: 1 = Rajattu vain muinaisjäännösalue, 2 = Rajattu vain suoja-alue, 3 = Rajattu sekä muinaisjäännös- että suoja-alue

Maastomerkinä: 1 = Kuparitaulu, 2 = Kertova taulu, 3 = Paalurajaus ilman taulua, 4 = Paalurajaus ja taulu, 5 = Aitaus ja taulu, 6 = Rakennus ympärillä ja taulu

Tyyppitiedot:

Muinaisjäännöstyyppi "happaisenhauta"/kivikautinen irtolöytö

Lukumäärä (esim. røykkiöitä) 1

(Pää)ajoitus historiallinen

Omistustiedot:

Kunta (3 nro:a) 762 kylä (3 nro:a) 413 Talo (4 nro:a) _____ Tila (4 nro:a) _____
(Kohde useamman kunnan, kylän jne. alueella - ks. huomautukset)

(Kortteli, tontti, palsta tms. Rutakko RNo 7⁴⁷

Tilan ym. nimi _____

Omistaja, vuokraaja _____

Osoite _____ : Puhelin _____

Aiemmat tiedot (verifikaatit, tarkastukset, tutkimukset, mj-luettelot kirjallisuus) _____

Aiemmat löydöt (museonumerot) Reikäkivi, Sonkajärven museo nro

Tarkastusselostus

Liitteet: peruskarttaote, muita liitteitä _____

valokuvat neg. F.a. 3063, diat n:o _____

Tarkastuslöydöt _____

Tarkastuksen aihe Sonkajärven inventointi 22.-29.9.1989

Tarkastaja Olli Soininen Tarkastuspäivä 25.9.1989

Ympäristö (rakennukset, tiet, vesistöt, sorakuopat ym.; karttaluonnos mikäli muutoksia peruskartasta), _____

KUOPION MUSEO

KULTTUURIHISTORIAN OSASTO



F.a. 3063. KUOPPA VALOKUVATTUNA PÖHJOISESTA . VALOK.
OLLI SOININEN , 25.9.1989 , KINO .

SONKAJÄRVI

RUTAKKO

LAUTTANIEMI

2.700/16.

Kohteen kuvaus (huomiot kohteesta, aikaisemmin tutkittu osa, koekuopajne. Muutokset aikaisemmasta. Nykyinen kunto.) _____

Lappalaisen hauta sijaitsee Matkusjoen ja ison Laarlammen välisellä kankaalla,

kohoavalla matalahkolla harjanteella, jossa kasvaa lehtimetsää (lepikkoa).

Ympäröivä alue on peltoa. Hauta on muodoltaan soikea, etelä-pohjois-suuntainen,

koko n. 4,5 m x 3 m. Keskellä soikea syväne jonka syvyys n. 80 cm, metsit-

tynyt, reunat ladottu kivistä. Kuoppaa kaivettaessa oli löytynyt reikäkivi.

(Sonkajärven museossa)

Maastokuvaus (maaston laatu: pelto, metsä, ranta tms. Muoto: mäki, rinne tms. Maaperä. Kasvillisuus.) _____

Loivan mäen rinne, lehtimetsää (lepikkoa) ympärillä.

Alueen laajuuden arviointiperuste _____

Luokitusehdotus perusteluineen _____

Ehdotus suoja-alueeksi perusteluineen _____

Havaintomahdollisuudet _____

Opas _____ Esko Huttunen KP 5/16, Savonvirta, 74300 Sonkajärvi

Rauhoitustoimenpiteet maastossa (yhteys maanomistajaan, kiireelliset ilmoitukset jne.) _____

Aluetta koskevat maankäyttösuunnitelmat, kiireellisyys _____

Lähilöytöjä Samalta alueelta noin 1 km säteellä on muitakin kuopanteita
sekä ristinmuotoinen kaivanto.

Perimätieto (kertoja, ikä) Esko Huttunen (ikä n. 40)

Selostus jätetty

paikka	päiväys	allekirjoitus
--------	---------	---------------

Huomautuksia, lisäyksiä _____

ESIHISTORIALLISEN KOHTEEN TARKASTUS

Johtotiedot:

Kuntanumero 762 Tunnuslaji Muinaisjäännöksen numero 2.700/17.
Kunta Sonkajärvi
Alue Rutakko
Kohteen nimi Aittokoski

Rauhoitusluokka: 1 = Kokonaan I luokassa, 2 = Kokonaan II luokassa, 3 = Luokissa I ja II, 4 = Luokissa I, II ja III, 5 = Luokissa I ja III, 6 = Luokissa II ja III, 7 = Kokonaan luokassa III

Peruskartta (nro, nimi, painovuosi) 3341 09 Sonkajärvi 1973

x = 7066 y = 521 z = Ala

Kunto: 1 = Koskematon, 2 = Tutkittu osittain, 3 = Tutkittu kokonaan, 4 = Tuhoutunut osittain, 5 = Tuhoutunut kokonaan, 6 = Tutkittu ja tuhoutunut osittain, 7 = Tutkittu ja tuhoutunut kokonaan

Alkuperäisyys: 1 = Täysin alkuperäinen, 2 = Entisoity osittain, 3 = Entisoity kokonaan, 4 = Siirretty alkup. paikaltaan

Hoitotarve: 1 = Vaatii entistämistä, 2 = Vaatii kunnostamista tai korjausta, 3 = Vaatii puhdistamista tai esiin kaivamista, 4 = Vaatii tuki- tai suojarakenteita tms., 5 = Vaatii tutkimuksia tuhoutumisen estämiseksi, 6 = Vaatii jatkuvaa hoitoa, 7 = Ei vaadi hoitotoimenpiteitä

Hoitotilanne: 1 = Peruskunnostettu, 2 = Tuettu rakentein, 3 = Pidetään puhtaana

Rajaustarkkuus: 1 = Rajattu arvion pohjalta, 2 = Rajattu osittaisella koekaivauksella, 3 = Rajattu kokonaan epävarmasti koekaivauksin, 4 = Rajattu kokonaan luotettavin koekaivauksin, 5 = Näkyvät rakenteet

Vahvistustapa: 1 = Rajattu vain muinaisjäännösalue, 2 = Rajattu vain suoja-alue, 3 = Rajattu sekä muinaisjäännös- että suoja-alue

Maastomerkintä: 1 = Kuparitaulu, 2 = Kertova taulu, 3 = Paalurajaus ilman taulua, 4 = Paalurajaus ja taulu, 5 = Aitaus ja taulu, 6 = Rakennus ympärillä ja taulu

Tyyppitiedot:

Muinaisjäännöstyyppi kivikautisia irtolöytöjä

Lukumäärä (esim. röykkiöitä) 2

(Pää)ajoitus kivikausi

Omistustiedot:

Kunta (3 nro:a) 762 Kylä (3 nro:a) 413 Talo (4 nro:a) _____ Tila(4 nro:a) _____
(Kohde useamman kunnan, kylän jne. alueella - ks. huomautukset)

(Kortteli, tontti, palsta tms. Rutakko

Tilan ym. nimi Aittokoski

Omistaja, vuokraaja _____

Osoite _____

Puhelin _____

Aiemmat tiedot (verifikaatit, tarkastukset, tutkimukset, mj-luettelot kirjallisuus) _____

Aiemmat löydöt (museonumerot) Iisalmen kotiseutumuseon nrot 121, 119

Tarkastusselostus

Liitteet: peruskarttaote, muita liitteitä _____

valokuvat neg. _____, diat n:o _____

Tarkastuslöydöt _____

Tarkastuksen aihe Sonkajärven inventointi 22.-29.9.1989

Tarkastaja Olli Soininen

Tarkastuspäivä 25.9.1989

Ympäristö (rakennukset, tiet, vesistöt, sorakuopat ym.; karttaluonnos mikäli muutoksia peruskartasta), _____

Kohteen kuvaus (huomiot kohteesta, aikaisemmin tutkittu osa, koekuopa jne. Muutokset aikaisemmasta. Nykyinen kunto.) _____

Kävin Aittokoskella Koskenniemen talossa, om. Aarne Kainulainen, ikä n. 75, _____

ei tiennyt löydöistä mitään. Ei myöskään ole havainnut mitään muinaisuuteen _____

viittaavaa. Pyysi kääntymään Aittokosken Uusitalon, om. Jorma Heiskanen, puoleen. _____

Ed. isäntä Väinö Heiskanen oli ollut kotiseutuaktivisti. Poikansa ja Väinö Heiskasen _____

leski eivät tienneet kiviesineistä mitään. _____

Maastokuvaus (maaston laatu: pelto, metsä, ranta tms. Muoto: mäki, rinne tms. Maaperä. Kasvillisuus.) _____

Alueen laajuuden arviointiperuste _____

Luokitusehdotus perusteluineen _____

Ehdotus suoja-alueeksi perusteluineen _____

Havaintomahdollisuudet _____

Opas _____

Rauhoitustoimenpiteet maastossa (yhteys maanomistajaan, kiireelliset ilmoitukset jne.) _____

Aluetta koskevat maankäyttösuunnitelmat, kiireellisyys _____

Lähilöytöjä _____

Perimätieto (kertoja, ikä) _____

Selostus jätetty

paikka	päiväys	allekirjoitus
--------	---------	---------------

Huomautuksia, lisäyksiä _____

ESIHISTORIALLISEN KOHTEEN TARKASTUS

Johtotiedot:

Kuntanumero 762 Tunnuslaji Muinaisjäännöksen numero 2.700/18.

Kunta Sonkajärvi

Alue Sälevä

Kohteen nimi Rajamäki

Rauhoitusluokka: 1 = Kokonaan I luokassa, 2 = Kokonaan II luokassa, 3 = Luokissa I ja II, 4 = Luokissa I, II ja III, 5 = Luokissa I ja III, 6 = Luokissa II ja III, 7 = Kokonaan luokassa III

Peruskartta (nro, nimi, painovuosi) 3341 10 Ylä-Varpanen 1973

x = 7046 06 y = 536 91 z = 170 Ala

Kunto: 1 = Koskematon, 2 = Tutkittu osittain, 3 = Tutkittu kokonaan, 4 = Tuhoutunut osittain, 5 = Tuhoutunut kokonaan, 6 = Tutkittu ja tuhoutunut osittain, 7 = Tutkittu ja tuhoutunut kokonaan

Alkuperäisyys: 1 = Täysin alkuperäinen, 2 = Entisöity osittain, 3 = Entisöity kokonaan, 4 = Siirretty alkup. paikaltaan

Hoitotarve: 1 = Vaatii entistämistä, 2 = Vaatii kunnostamista tai korjausta, 3 = Vaatii puhdistamista tai esiin kaivamista, 4 = Vaatii tuki- tai suojarakenteita tms., 5 = Vaatii tutkimuksia tuhoutumisen estämiseksi, 6 = Vaatii jatkuvaa hoitoa, 7 = Ei vaadi hoitotoimenpiteitä

Hoitotilanne: 1 = Peruskunnostettu, 2 = Tuettu rakentein, 3 = Pidetään puhtaana

Rajaustarkkuus: 1 = Rajattu arvion pohjalta, 2 = Rajattu osittaisella koekaivauksella, 3 = Rajattu kokonaan epävarmasti koekaivauksin, 4 = Rajattu kokonaan luotettavin koekaivauksin, 5 = Näkyvät rakenteet

Vahvistustapa: 1 = Rajattu vain muinaisjäännösalue, 2 = Rajattu vain suoja-alue, 3 = Rajattu sekä muinaisjäännös- että suoja-alue

Maastomerkitä: 1 = Kuparitaulu, 2 = Kertova taulu, 3 = Paalurajaus ilman taulua, 4 = Paalurajaus ja taulu, 5 = Aitaus ja taulu, 6 = Rakennus ympärillä ja taulu

Tyyppitiedot:

Muinaisjäännöstyyppi kivikautinen irtolöytö

Lukumäärä (esim. röykkiöitä) 1

(Pää)ajoitus kivikausi

Omistustiedot:

Kunta (3 nro:a) 762 Kylä (3 nro:a) 415 Talo (4 nro:a) _____ Tila(4 nro:a) 2:31
(Kohde useamman kunnan, kylän jne. alueella - ks. huomautukset)

(Kortteli, tontti, palsta tms. Sälevä RNo 2³¹

Tilan ym. nimi Rajamäki

Omistaja, vuokraaja Aini Hälinen

Osoite Martikkalanmäki 74100 Iisalmi Puhelin 977-74523

Aiemmat tiedot (verifikaatit, tarkastukset, tutkimukset, mj-luettelot kirjallisuus) Santeri Rissanen: "Iisalmen entisen pitäjän historia", Kuopio 192, s. 34.

Aiemmat löydöt (museonumerot) _____

Tarkastusselostus

Liitteet: peruskarttaote, muita liitteitä _____

valokuvat neg. _____, diat n:o _____

Tarkastuslöydöt _____

Tarkastuksen aihe Sonkajärven inventointi 22.-29.9.1989

Tarkastaja Olli Soininen

Tarkastuspäivä 22.9.1989

Ympäristö (rakennukset, tiet, vesistöt, sorakuopat ym.; karttaluonnos mikäli muutoksia peruskartasta), _____

Kohteen kuvaus (huomiot kohteesta, aikaisemmin tutkittu osa, koekuopa jne. Muutokset aikaisemmasta. Nykyinen kunto.) _____

Maastokuvaus (maaston laatu: pelto, metsä, ranta tms. Muoto: mäki, rinne tms. Maaperä. Kasvillisuus.) _____

Rajamäen talon pihapiiri, peltoa (kesannolla)

Alueen laajuuden arviointiperuste _____

Luokitusehdotus perusteluineen _____

Ehdotus suoja-alueeksi perusteluineen _____

Havaintomahdollisuudet _____

Opas _____

Rauhoitustoimenpiteet maastossa (yhteys maanomistajaan, kiireelliset ilmoitukset jne.) _____

Aluetta koskevat maankäyttösuunnitelmat, kiireellisyys _____

Lähilöytöjä _____

Perimätieto (kertoja, ikä) Aini Hälinen. Oli lukenut kirjasta (S. Rissanen, Kuopio 1927) löydöstä, ei omakohtaisia tietoja. Ei myöskään muita esinehistoriallisia tietoja.

Selostus jätetty

paikka	päiväys	allekirjoitus
--------	---------	---------------

Huomautuksia, lisäyksiä _____

ESIHISTORIALLISEN KOHTEEN TARKASTUS

Johtotiedot:

Kuntanumero 762 Tunnuslaji Muinaisjäännöksen numero 2.700/19.

Kunta Sonkajärvi

Alue Paisua (Ulmala)

Kohteen nimi Kaarakkala

Rauhoitusluokka: 1 = Kokonaan I luokassa, 2 = Kokonaan II luokassa, 3 = Luokissa I ja II, 4 = Luokissa I, II ja III, 5 = Luokissa I ja III, 6 = Luokissa II ja III, 7 = Kokonaan luokassa III

Peruskartta (nro, nimi, painovuosi) 3341 11 Paisua 1973

x = 7051 52 Y = 531 97 z = 165 Ala

Kunto: 1 = Koskematon, 2 = Tutkittu osittain, 3 = Tutkittu kokonaan, 4 = Tuhoutunut osittain, 5 = Tuhoutunut kokonaan, 6 = Tutkittu ja tuhoutunut osittain, 7 = Tutkittu ja tuhoutunut kokonaan

Alkuperäisyys: 1 = Täysin alkuperäinen, 2 = Entisoity osittain, 3 = Entisoity kokonaan, 4 = Siirretty alkup. paikaltaan

Hoitotarve: 1 = Vaatii entistämistä, 2 = Vaatii kunnostamista tai korjausta, 3 = Vaatii puhdistamista tai esiin kaivamista, 4 = Vaatii tuki- tai suojarakenteita tms., 5 = Vaatii tutkimuksia tuhoutumisen estämiseksi, 6 = Vaatii jatkuvaa hoitoa, 7 = Ei vaadi hoitotoimenpiteitä

Hoitotilanne: 1 = Peruskunnostettu, 2 = Tuettu rakentein, 3 = Pidetään puhtaana

Rajaustarkkuus: 1 = Rajattu arvion pohjalta, 2 = Rajattu osittaisella koekaivauksella, 3 = Rajattu kokonaan epävarmasti koekaivauksin, 4 = Rajattu kokonaan luotettavin koekaivauksin, 5 = Näkyvät rakenteet

Vahvistustapa: 1 = Rajattu vain muinaisjäännösalue, 2 = Rajattu vain suoja-alue, 3 = Rajattu sekä muinaisjäännös- että suoja-alue

Maastomerkitä: 1 = Kupa-ritaulu, 2 = Kertova taulu, 3 = Paalurajaus ilman taulua, 4 = Paalurajaus ja taulu, 5 = Aitaus ja taulu, 6 = Rakennus ympärillä ja taulu

Tyypitiedot:

Muinaisjäännöstyyppi kivikautinen irtolöytö

Lukumäärä (esim. röykkiöitä) 1

(Pää)ajoitus kivikausi

Omistustiedot:

Kunta (3 nro:a) 762 kylä (3 nro:a) 417 Talo (4 nro:a) _____ Tila (4 nro:a) 5:49
(Kohde useamman kunnan, kylän jne. alueella - ks. huomautukset)

(Kortteli, tontti, palsta tms. Ulmala RNo 5⁴⁹

Tilan ym. nimi Kaarakkala

Omistaja, vuokraaja Tauno ja Bertta Idström

Osoite KP 3/18 Sonkajärvi

Puhelin 977-63623

Aiemmat tiedot (verifikaatit, tarkastukset, tutkimukset, mj-luettelot kirjallisuus) _____

KM 3690:3

Aiemmat löydöt (museonumerot) KM 3690:3, kiviesine (kadoksissa)

Tarkastusselostus

Liitteet: peruskarttaote, muita liitteitä _____

valokuvat neg. _____, diat n:o _____

Tarkastuslöydöt _____

Tarkastuksen aihe Sonkajärven inventointi 22.-29.9.1989

Tarkastaja Olli Soininen

Tarkastuspäivä 25.9.1989

Ympäristö (rakennukset, tiet, vesistöt, sorakuopat ym.; karttaluonnos mikäli muutoksia peruskartasta), _____

Kohteen kuvaus (huomiot kohteesta, aikaisemmin tutkittu osa, koekuopa jne. Muutokset aikaisemmasta. Nykyinen kunto.) _____

Maastokuvaus (maaston laatu: pelto, metsä, ranta tms. Muoto: mäki, rinne tms. Maaperä. Kasvillisuus.) _____

Kaarakkalan talon pihapiiri, ympäröivät pellot hevoslaitumina

Alueen laajuuden arviointiperuste _____

Luokitusehdotus perusteluineen _____

Ehdotus suoja-alueeksi perusteluineen _____

Havaintomahdollisuudet _____

Opas _____

Rauhoitustoimenpiteet maastossa (yhteys maanomistajaan, kiireelliset ilmoitukset jne.) _____

Aluetta koskevat maankäyttösuunnitelmat, kiireellisyys _____

Lähilöytöjä _____

Perimätieto (kertoja, ikä) Bertta Idström (n. 70). Tiäsi Erik Kaarakaisen (kivitaltan löytäjä) asuneen tilalla ennen heitä. Idströmit olivat löytäneet talon piharakennusten pohjoispuoliselta pellolta 1965 tienoilla kiviesineen, joka nykyisin kadonnut. Ko. pelto on nykyään hevoslaitumena eikä tarkastuksessa näkynyt mitään erikoista.

Selostus jätetty

paikka

päiväys

allekirjoitus

Huomautuksia, lisäyksiä _____

ESIHISTORIAALLISEN KOHTEEN TARKASTUS

Johtotiedot:

Kuntanumero 762 Tunnuslaji Muinaisjäännöksen numero 2.700/20.

Kunta Sonkajärvi

Alue Sukeva

Kohteen nimi Mattila/Matti Komulainen

Rauhoitusluokka: 1 = Kokonaan I luokassa, 2 = Kokonaan II luokassa, 3 = Luokissa I ja II, 4 = Luokissa I, II ja III, 5 = Luokissa I ja III, 6 = Luokissa II ja III, 7 = Kokonaan luokassa III

Peruskartta (nro, nimi, painovuosi) 3342 05 Kaarakkala 1973

x = 7087 43 : y = 519 90 z = 140 Ala

Kunto: 1 = Koskematon, 2 = Tutkittu osittain, 3 = Tutkittu kokonaan, 4 = Tuhoutunut osittain, 5 = Tuhoutunut kokonaan, 6 = Tutkittu ja tuhoutunut osittain, 7 = Tutkittu ja tuhoutunut kokonaan

Alkuperäisyys: 1 = Täysin alkuperäinen, 2 = Entisöity osittain, 3 = Entisöity kokonaan, 4 = Siirretty alkup. paikaltaan

Hoitotarve: 1 = Vaatii entistämistä, 2 = Vaatii kunnostamista tai korjausta, 3 = Vaatii puhdistamista tai esiin kaivamista, 4 = Vaatii tuki- tai suojarakenteita tms., 5 = Vaatii tutkimuksia tuhoutumisen estämiseksi, 6 = Vaatii jatkuvaa hoitoa, 7 = Ei vaadi hoitotoimenpiteitä

Hoitotilanne: 1 = Peruskunnostettu, 2 = Tuettu rakentein, 3 = Pidetään puhtaana

Rajaustarkkuus: 1 = Rajattu arvion pohjalta, 2 = Rajattu osittaisella koekaivauksella, 3 = Rajattu kokonaan epävarmasti koekaivauksin, 4 = Rajattu kokonaan luotettavin koekaivauksin, 5 = Näkyvät rakenteet

Vahvistustapa: 1 = Rajattu vain muinaisjäännösalue, 2 = Rajattu vain suoja-alue, 3 = Rajattu sekä muinaisjäännös- että suoja-alue

Maastomerkinä: 1 = Kuperitaulu, 2 = Kertova taulu, 3 = Paalurajaus ilman taulua, 4 = Paalurajaus ja taulu, 5 = Aitaus ja taulu, 6 = Rakennus ympärillä ja taulu

Tyypitiedot:

Muinaisjäännöstyyppi kivikautisia irtolöytöjä

Lukumäärä (esim. röykkiöitä) 2

(Pää)ajoitus kivikausi

Omistustiedot:

Kunta (3 nro:a) 762 kylä (3 nro:a) 425 Talo (4 nro:a) _____ Tila(4 nro:a) 9
(Kohde useamman kunnan, kylän jne. alueella - ks. huomautukset)

(Kortteli, tontti, palsta tms. Sukeva RNo 9³⁵

Tilan ym. nimi Mattila/ ent. Matti Komulaisen tila

Omistaja, vuokraaja Urho Komulainen

Osoite Mattila, Sukeva

Puhelin _____

Aiemmat tiedot (verifikaatit, tarkastukset, tutkimukset, mj-luettelot kirjallisuus) _____

Aiemmat löydöt (museonumerot) KM 3035:2, Sukevan koulun kokoelmat

Tarkastusselostus

Liitteet: peruskarttaote, muita liitteitä _____

valokuvat neg. _____, diat n:o _____

Tarkastuslöydöt _____

Tarkastuksen aihe Sonkajärven inventointi 22.-29.9.1989

Tarkastaja Olli Soininen

Tarkastuspäivä 27.9.1989

Ympäristö (rakennukset, tiet, vesistöt, sorakuopat ym.; karttaluonnos mikäli muutoksia peruskartasta), _____

Kohteen kuvaus (huomiot kohteesta, aikaisemmin tutkittu osa, koekuopaa jne. Muutokset aikaisemmasta. Nykyinen kunto.) _____

Mattilan tila sijaitsee Sukevanjärven koillispuolella, lounaaseen ja etelään viettävän rinteiden harjalla. Rinne laitumena/niittyinä nykyään. Urho ja Eeva Komulaisella ei ollut tietoja löydöistä eivätkä he olleet havainneet mitään kivikauteen viittavaa rantapellolla.

Maastokuvaus (maaston laatu: pelto, metsä, ranta tms. Muoto: mäki, rinne tms. Maaperä. Kasvillisuus.) _____

Alue on rinne, maaperä savikkoa

Alueen laajuuden arviointiperuste _____

Luokitusehdotus perusteluineen _____

Ehdotus suoja-alueeksi perusteluineen _____

Hävaintomahdollisuudet _____

Opas _____ Urho ja Eeva Komulainen

Rauhoitustoimenpiteet maastossa (yhteys maanomistajaan, kiireelliset ilmoitukset jne.) _____

Aluetta koskevat maankäyttösuunnitelmat, kiireellisyys _____

Lähilöytöjä _____

Perimätieto (kertoja, ikä) _____

Selostus jätetty

paikka

päiväys

allekirjoitus

Huomautuksia, lisäyksiä Urho ja Eeva Komulainen kertoivat Mattilan luoteispuolella sijaitsevalta Väli-ahon tilalta löytyneen reikäkiven. Omistaja Mauno

Komulainen kertoi sen löytyneen rantapellostosta joka on laitumena nykyään.

Kiersin paikalla mutta en havainnut mitään erikoista. Reikäkivi linee Sukevan koulun kokoelmissa.

Tyyppitiedot:

Muinaisjäännöstyyppi kivikautisia irtolöytöjä

Lukumäärä (esim. røykkiöitä) 2

(Pää)ajoitus kivikausi

Omistustiedot:

Kunta (3 nro:a) 762 Kylä (3 nro:a) 425 Talo (4 nro:a) _____ Tila (4 nro:a) 9:22
(Kohde useamman kunnan, kylän jne. alueella - ks. huomautukset)

(Kortteli, tontti, palsta tms. Sukeva RNo 9²²

Tilan ym. nimi Kurkela

Omistaja, vuokraaja Erkki Lappalainen, Henri Lappalainen

Osoite Kurkela Sukeva Puhelin 977-82318

Aiemmat tiedot (verifikaatit, tarkastukset, tutkimukset, mj-luettelot kirjallisuus) _____

"KM? reikäkivi" ja taltta (hukassa)

Aiemmat löydöt (museonumerot) _____

Tarkastusselostus

Liitteet: peruskarttaote, muita liitteitä _____

valokuvat neg. _____, diat n:o _____

Tarkastuslöydöt _____

Tarkastuksen aihe Sonkajärven inventointi 22.-29.9.1989

Tarkastaja Olli Soininen Tarkastuspäivä 27.9.1989

Ympäristö (rakennukset, tiet, vesistöt, sorakuopat ym.; karttaluonnos mikäli muutoksia peruskartasta), _____

Kohteen kuvaus (huomiot kohteesta, aikaisemmin tutkittu osa, koekuopa jne. Muutokset aikaisemmasta. Nykyinen kunto.) _____

Kurkulan tilan ympäröivät pellot olivat kesannolla. Kiersin löytöpaikkojen ympäristöä mutta en havainnut mitään erityistä. Tilalla ei ollut ketään paikalla käydessäni.

Maastokuvaus (maaston laatu: pelto, metsä, ranta tms. Muoto: mäki, rinne tms. Maaperä. Kasvillisuus.) _____

maaperä savikkoa

Alueen laajuuden arviointiperuste _____

Luokitusehdotus perusteluineen _____

Ehdotus suoja-alueeksi perusteluineen _____

Hävaintomahdollisuudet _____

Opas _____

Rauhoitustoimenpiteet maastossa (yhteys maanomistajaan, kiireelliset ilmoitukset jne.) _____

Aluetta koskevat maankäyttösuunnitelmat, kiireellisyys _____

Lähilöytöjä _____

Perimätieto (kertoja, ikä) _____

Selostus jätetty

paikka	päiväys	allekirjoitus
--------	---------	---------------

Huomautuksia, lisäyksiä _____

ESIHISTORIALLISEN KOHTEEN TARKASTUS

Johtotiedot:

Kuntanumero 762 Tunnuslaji Muinaisjäännöksen numero 2.700/22.

Kunta Sonkajärvi

Alue Sukeva

Kohteen nimi Rantala/Lahdenkomu

Rauhoitusluokka: 1 = Kokonaan I luokassa, 2 = Kokonaan II luokassa, 3 = Luokissa I ja II, 4 = Luokissa I, II ja III, 5 = Luokissa I ja III, 6 = Luokissa II ja III, 7 = Kokonaan luokassa III

Peruskartta (nro, nimi, painovuosi) 3342 05 Kaarakkala 1973

x = 7089 98 y = 517 42 z = 130 Ala

Kunto: 1 = Koskematon, 2 = Tutkittu osittain, 3 = Tutkittu kokonaan, 4 = Tuhoutunut osittain, 5 = Tuhoutunut kokonaan, 6 = Tutkittu ja tuhoutunut osittain, 7 = Tutkittu ja tuhoutunut kokonaan

Alkuperäisyys: 1 = Täysin alkuperäinen, 2 = Entisöity osittain, 3 = Entisöity kokonaan, 4 = Siirretty alkup. paikaltaan

Hoitotarve: 1 = Vaatii entistämistä, 2 = Vaatii kunnostamista tai korjausta, 3 = Vaatii puhdistamista tai esiin kaivamista, 4 = Vaatii tuki- tai suojarakenteita tms., 5 = Vaatii tutkimuksia tuhoutumisen estämiseksi, 6 = Vaatii jatkuvaa hoitoa, 7 = Ei vaadi hoitotoimenpiteitä

Hoitotilanne: 1 = Peruskunnostettu, 2 = Tuettu rakentein, 3 = Pidetään puhtaana

Rajaustarkkuus: 1 = Rajattu arvion pohjalta, 2 = Rajattu osittaisella koekaivauksella, 3 = Rajattu kokonaan epävarmasti koekaivauksin, 4 = Rajattu kokonaan luotettavin koekaivauksin, 5 = Näkyvät rakenteet

Vahvistustapa: 1 = Rajattu vain muinaisjäännösalue, 2 = Rajattu vain suoja-alue, 3 = Rajattu sekä muinaisjäännös- että suoja-alue

Maastomerkinä: 1 = Kuparitaulu, 2 = Kertova taulu, 3 = Paalurajaus ilman taulua, 4 = Paalurajaus ja taulu, 5 = Aitaus ja taulu, 6 = Rakennus ympärillä ja taulu

Tyyppitiedot:

Muinaisjäännöstyyppi kivikautisia irtolöytöjä

Lukumäärä (esim. röykkiöitä) 2

(Pää)ajoitus kivikausi

Omistustiedot:

Kunta (3 nro:a) 762 Kylä (3 nro:a) 425 Talo (4 nro:a) _____ Tila (4 nro:a) 3:22
(Kohde useamman kunnan, kylän jne. alueella - ks. huomautukset)

(Kortteli, tontti, palsta tms. Sukeva RNo 3²²

Tilan ym. nimi Rantala, Lahdenkomu

Omistaja, vuokraaja Hilda Komulainen & perikunta

Osoite Pohjolankatu 14 87100 Kajaani : Puhelin 986-27402

Aiemmat tiedot (verifikaatit, tarkastukset, tutkimukset, mj-luettelot kirjallisuus) _____

Oiva Keskitalon tarkastus 1970

Aiemmat löydöt (museonumerot) KM 17128, KM 3035:3

Tarkastusselostus

Liitteet: peruskarttaote, muita liitteitä _____

valokuvat neg. _____, diat n:o _____

Tarkastuslöydöt _____

Tarkastuksen aihe Sonkajärven inventointi 22.-29.9.1989

Tarkastaja Olli Soininen Tarkastuspäivä 27.9.1989

Ympäristö (rakennukset, tiet, vesistöt, sorakuopat ym.; karttaluonnos mikäli muutoksia peruskartasta), _____

Kohteen kuvaus (huomiot kohteesta, aikaisemmin tutkittu osa, koekuopaa jne. Muutokset aikaisemmasta. Nykyinen kunto.) _____

Nykyään uudispelto on kesannolla. Ed. kartassa näkyvä kannokko on nykyisin mäntytaimikkona. Kävin paikalla mutten havainnut mitään erikoista. Samoin

kiersin rantapeltoja jotka olivat kynnettyjä (vuokrattu Viljo Hynyselle 1989)

mutten havainnut mitään erikoista.

Maastokuvaus (maaston laatu: pelto, metsä, ranta tms. Muoto: mäki, rinne tms. Maaperä. Kasvillisuus.) _____

maaperä savea

Alueen laajuuden arviointiperuste _____

Luokitusehdotus perusteluineen _____

Ehdotus suoja-alueeksi perusteluineen _____

Havaintomahdollisuudet _____

Opas _____

Rauhoitustoimenpiteet maastossa (yhteys maanomistajaan, kiireelliset ilmoitukset jne.) _____

Aluetta koskevat maankäyttösuunnitelmat, kiireellisyys _____

Lähilöytöjä _____

Perimätieto (kertoja, ikä) _____

Selostus jätetty

paikka	päiväys	allekirjoitus
--------	---------	---------------

Huomautuksia, lisäyksiä _____

Rantalan talo nykyisin vain kesäkäytössä.

ESIHISTORIALLISEN KOHTEEN TARKASTUS

Johtotiedot:

Kuntanumero 762 Tunnuslaji Muinaisjäännöksen numero 2.700/23.

Kunta Sonkajärvi

Alue Sukeva

Kohteen nimi Hietaniemi

Rauhoitusluokka: 1 = Kokonaan I luokassa, 2 = Kokonaan II luokassa, 3 = Luokissa I ja II, 4 = Luokissa I, II ja III, 5 = Luokissa I ja III, 6 = Luokissa II ja III, 7 = Kokonaan luokassa III

Peruskartta (nro, nimi, painovuosi) 3342 05 Kaarakkala 1973

x = 7086 89 y = 519 09 z = 140 Ala

Kunto: 1 = Koskematon, 2 = Tutkittu osittain, 3 = Tutkittu kokonaan, 4 = Tuhoutunut osittain, 5 = Tuhoutunut kokonaan, 6 = Tutkittu ja tuhoutunut osittain, 7 = Tutkittu ja tuhoutunut kokonaan

Alkuperäisyys: 1 = Täysin alkuperäinen, 2 = Entisoity osittain, 3 = Entisoity kokonaan, 4 = Siirretty alkup. paikaltaan

Hoitotarve: 1 = Vaatii entistämistä, 2 = Vaatii kunnostamista tai korjausta, 3 = Vaatii puhdistamista tai esiin kaivamista, 4 = Vaatii tuki- tai suojarakenteita jms., 5 = Vaatii tutkimuksia tuhoutumisen estämiseksi, 6 = Vaatii jatkuvaa hoitoa, 7 = Ei vaadi hoitotoimenpiteitä

Hoitotilanne: 1 = Peruskunnostettu, 2 = Tuettu rakentein, 3 = Pidetään puhtaana

Rajaustarkkuus: 1 = Rajattu arvion pohjalta, 2 = Rajattu osittaisella koekaivauksella, 3 = Rajattu kokonaan epävarmasti koekaivauksin, 4 = Rajattu kokonaan luotettavin koekaivauksin, 5 = Näkyvät rakenteet

Vahvistustapa: 1 = Rajattu vain muinaisjäännösalue, 2 = Rajattu vain suoja-alue, 3 = Rajattu sekä muinaisjäännös- että suoja-alue

Maastomerkinä: 1 = Kuparitaulu, 2 = Kertova taulu, 3 = Paalurajaus ilman taulua, 4 = Paalurajaus ja taulu, 5 = Aitaus ja taulu, 6 = Rakennus ympärillä ja taulu

Tyyppitiedot:

Muinaisjäännöstyyppi kivikautinen irtolöytö

Lukumäärä (esim. röykkiöitä) 1

(Pää)ajoitus kivikausi

Omistustiedot:

Kunta (3 nro:a) 762 Kylä (3 nro:a) 425 Talo (4 nro:a) _____ Tila (4 nro:a) 5:30
(Kohde useamman kunnan, kylän jne. alueella - ks. huomautukset)

(Kortteli, tontti, palsta tms. Sukeva RNo 5³⁰

Tilan ym. nimi Hietaniemi

Omistaja, vuokraaja mv. Matti Kauppinen

Osoite Hietaniemi, 74340 Sukeva

Puhelin 977-81268

Aiemmat tiedot (verifikaatit, tarkastukset, tutkimukset, mj-luettelot kirjallisuus) _____

Aiemmat löydöt (museonumerot) Sonkajärvi, Sukevan koulun esineet:

kourutaltoa, tasataltoa

Tarkastusselostus

Liitteet: peruskarttaote, muita liitteitä _____

valokuvat neg. _____, diat n:o _____

Tarkastuslöydöt _____

Tarkastuksen aihe Sonkajärven inventointi 22.-29.9.1989

Tarkastaja Olli Soininen

Tarkastuspäivä 27.9.1989

Ympäristö (rakennukset, tiet, vesistöt, sorakuopat ym.; karttaluonnos mikäli muutoksia peruskartasta), _____

Kohteen kuvaus (huomiot kohteesta, aikaisemmin tutkittu osa, koekuopa jne. Muutokset aikaisemmasta. Nykyinen kunto.) _____

Paikka sijaitsee Sukevanjärven itärannalla olevalla hiekkaisella niemekkeellä _____

joka laskee loivasti järveen. Kiersin alueen mutten havainnut mitään erikoista. _____

Talossa tunsivat löytäjän, Aino Halosen, joka oli naapurin tytär. Heikki Halonen, em. isä, nykyisin molemmat kuolleet. _____

Maastokuvaus (maaston laatu: pelto, metsä, ranta tms. Muoto: mäki, rinne tms. Maaperä. Kasvillisuus.) _____

Alue oli kyntämättömänä laitumena. _____

Alueen laajuuden arviointiperuste _____

Luokitusehdotus perusteluineen _____

Ehdotus suoja-alueeksi perusteluineen _____

Hävaintomahdollisuudet _____

Opas _____

Rauhoitustoimenpiteet maastossa (yhteys maanomistajaan, kiireelliset ilmoitukset jne.) _____

Aluetta koskevat maankäyttösuunnitelmat, kiireellisyys _____

Lähilöytöjä _____

Perimätieto (kertoja, ikä) mv. Matti Kauppinen (n. 70).

Selostus jätetty

paikka	päiväys	allekirjoitus
--------	---------	---------------

Huomautuksia, lisäyksiä _____

ESIHISTORIALLISEN KOHTEEN TARKASTUS

Johtotiedot:

Kuntanumero 762 Tunnuslaji Muinaisjäännöksen numero 2.700/24

Kunta Sonkajärvi

Alue Sukeva

Kohteen nimi Savilahti

Rauhoitusluokka: 1 = Kokonaan I luokassa, 2 = Kokonaan II luokassa, 3 = Luokissa I ja II, 4 = Luokissa I, II ja III, 5 = Luokissa I ja III, 6 = Luokissa II ja III, 7 = Kokonaan luokassa III

Peruskartta (nro, nimi, painovuosi) 3342 05 Kaarakkala 1973

x = 7086 Y = 519 z = 125 Ala

Kunto: 1 = Koskematon, 2 = Tutkittu osittain, 3 = Tutkittu kokonaan, 4 = Tuhoutunut osittain, 5 = Tuhoutunut kokonaan, 6 = Tutkittu ja tuhoutunut osittain, 7 = Tutkittu ja tuhoutunut kokonaan

Alkuperäisyys: 1 = Täysin alkuperäinen, 2 = Entisöity osittain, 3 = Entisöity kokonaan, 4 = Siirretty alkup. paikaltaan

Hoitotarve: 1 = Vaatii entistämistä, 2 = Vaatii kunnostamista tai korjausta, 3 = Vaatii puhdistamista tai esiin kaivamista, 4 = Vaatii tuki- tai suojarakenteita tms., 5 = Vaatii tutkimuksia tuhoutumisen estämiseksi, 6 = Vaatii jatkuvaa hoitoa, 7 = Ei vaadi hoitotoimenpiteitä

Hoitotilanne: 1 = Peruskunnostettu, 2 = Tuettu rakentein, 3 = Pidetään puhtaana

Rajaustarkkuus: 1 = Rajattu arvion pohjalta, 2 = Rajattu osittaisella koekaivauksella, 3 = Rajattu kokonaan epävarmasti koekaivauksin, 4 = Rajattu kokonaan luotettavin koekaivauksin, 5 = Näkyvät rakenteet

Vahvistustapa: 1 = Rajattu vain muinaisjäännösalue, 2 = Rajattu vain suoja-alue, 3 = Rajattu sekä muinaisjäännös- että suoja-alue

Maastomerkitä: 1 = Kuparitaulu, 2 = Kertova taulu, 3 = Paalurajaus ilman taulua, 4 = Paalurajaus ja taulu, 5 = Aftaus ja taulu, 6 = Rakennus ympärillä ja taulu

Tyyppitiedot:

Muinaisjäännöstyyppi kivikautinen irtolöytö

Lukumäärä (esim. røykkiöitä) 1

(Pää)ajoitus kivikausi

Omistustiedot:

Kunta (3 nro:a) 762 Kylä (3 nro:a) 425 Talo (4 nro:a) _____ Tila(4 nro:a) _____
(Kohde useamman kunnan, kylän jne. alueella - ks. huomautukset)

(Kortteli, tontti, palsta tms. Sukeva Nro

Tilan ym. nimi _____

Omistaja, vuokraaja _____

Osoite _____ Puhelin: _____

Aiemmat tiedot (verifikaatit, tarkastukset, tutkimukset, mj-luettelot kirjallisuus) _____

Aiemmat löydöt (museonumerot) KM 3035:1

Tarkastusselostus

Liitteet: peruskarttaote, muita liitteitä _____

valokuvat neg. _____, diat n:o _____

Tarkastuslöydöt _____

Tarkastuksen aihe Sonkajärven inventointi 22.-29.9.1989

Tarkastaja Olli Soininen

Tarkastuspäivä 27.9.1989

Ympäristö (rakennukset, tiet, vesistöt, sorakuopat ym.; karttaluonnos mikäli muutoksia peruskartasta), _____

Kohteen kuvaus (huomiot kohteesta, aikaisemmin tutkittu osa, koekuoppa jne. Muutokset aikaisemmasta. Nykyinen kunto.) _____

Savilahti sijaitsee Sukevanjärven lounaisrannalla Pihlajaniemen talon pohjoispuolella.

Alue on matala lahti, josta nostettu ennen rautaa. Kiersin aluetta mutta en havainnut mitään erikoista.

Maastokuvaus (maaston laatu: pelto, metsä, ranta tms. Muoto: mäki, rinne tms. Maaperä. Kasvillisuus.) _____

Ranta peltona/laitumena. Maaperä savea.

Alueen laajuuden arviointiperuste _____

Luokitusehdotus perusteluineen _____

Ehdotus suoja-alueeksi perusteluineen _____

Havaintomahdollisuudet _____

Opas _____

Rauhoitustoimenpiteet maastossa (yhteys maanomistajaan, kiireelliset ilmoitukset jne.) _____

Aluetta koskevat maankäyttösuunnitelmat, kiireellisyys _____

Lähilöytöjä _____

Perimätieto (kertoja, ikä) _____

Selostus jätetty

paikka	päiväys	allekirjoitus
--------	---------	---------------

Huomautuksia, lisäyksiä _____

ESIHISTORIALLISEN KOHTEEN TARKASTUS

Johtotiedot:

Kuntanumero 762 Tunnuslaji Muinaisjäännöksen numero 2.700/25.

Kunta Sonkajärvi

Alue Sukeva

Kohteen nimi Marjomäki

Rauhoitusluokka: 1 = Kokonaan I luokassa, 2 = Kokonaan II luokassa, 3 = Luokissa I ja II, 4 = Luokissa I, II ja III, 5 = Luokissa I ja III, 6 = Luokissa II ja III, 7 = Kokonaan luokassa III

Peruskartta (nro, nimi, painovuosi) 3342 06 Hatulanmäki 1973

x = 7090 90 y = 517 86 z = 140 Ala

Kunto: 1 = Koskematon, 2 = Tutkittu osittain, 3 = Tutkittu kokonaan, 4 = Tuhoutunut osittain, 5 = Tuhoutunut kokonaan, 6 = Tutkittu ja tuhoutunut osittain, 7 = Tutkittu ja tuhoutunut kokonaan

Alkuperäisyys: 1 = Täysin alkuperäinen, 2 = Entisöity osittain, 3 = Entisöity kokonaan, 4 = Siirretty alkup. paikaltaan

Hoitotarve: 1 = Vaatii entistämistä, 2 = Vaatii kunnostamista tai korjausta, 3 = Vaatii puhdistamista tai esiin kaivamista, 4 = Vaatii tuki- tai suojarakenteita tms., 5 = Vaatii tutkimuksia tuhoutumisen estämiseksi, 6 = Vaatii jatkuvaa hoitoa, 7 = Ei vaadi hoitotoimenpiteitä

Hoitotilanne: 1 = Peruskunnostettu, 2 = Tuettu rakentein, 3 = Pidetään puhtaana

Rajaustarkkuus: 1 = Rajattu arvion pohjalta, 2 = Rajattu osittaisella koekaiivauksella, 3 = Rajattu kokonaan epävarmasti koekaiivauksin, 4 = Rajattu kokonaan luotettavin koekaiivauksin, 5 = Näkyvät rakenteet

Vahvistustapa: 1 = Rajattu vain muinaisjäännösalue, 2 = Rajattu vain suoja-alue, 3 = Rajattu sekä muinaisjäännös- että suoja-alue

Maastomerkinä: 1 = Kuparitaulu, 2 = Kertova taulu, 3 = Paalurajaus ilman taulua, 4 = Paalurajaus ja taulu, 5 = Aitaus ja taulu, 6 = Rakennus ympärillä ja taulu

Tyyppitiedot:

Muinaisjäännöstyyppi kivikautinen irtolöytö

Lukumäärä (esim. rökkiöitä) 1

(Pää)ajoitus kivikausi

Omistustiedot:

Kunta (3 nro:a) 762 Kylä (3 nro:a) 425 Talo (4 nro:a) _____ Tila (4 nro:a) 9:24
(Kohde useamman kunnan, kylän jne. alueella - ks. huomautukset)

(Kortteli, tontti, palsta tms. Sukeva RNo 9²⁴

Tilan ym. nimi Marjomäki

Omistaja, vuokraaja Jooseppi Lipponen

Osoite Marjomäki, Kukkapuro, Sukeva

Puhelin _____

Aiemmat tiedot (verifikaatit, tarkastukset, tutkimukset, mj-luettelot kirjallisuus) _____

Oiva Keskitalon kertomus 1970 (ks. 2.700/22; Rantala/Lahden komu)

Aiemmat löydöt (museonumerot) _____

Tarkastusselostus

Liitteet: peruskarttaote, muita liitteitä _____

valokuvat neg. _____, diat n:o _____

Tarkastuslöydöt _____

Tarkastuksen aihe Sonkajärven inventointi 22.-29.9.1989

Tarkastaja Olli Soininen

Tarkastuspäivä 27.9.1989

Ympäristö (rakennukset, tiet, vesistöt, sorakuopat ym.; karttaluonnos mikäli muutoksia peruskartasta), _____

Kohteen kuvaus (huomiot kohteesta, aikaisemmin tutkittu osa, koekuopa jne. Muutokset aikaisemmasta. Nykyinen kunto.) _____

Marjomäen tila sijaitsee eteläisessä rinteessä. Sukevanjärven pohjoispuolella _____
n. 1 km. Kiersin pihapiiriä mutten havainnut mitään erikoista. Tilalla ei ollut _____
ketään paikalla käydessäni. _____

Maastokuvaus (maaston laatu: pelto, metsä, ranta tms. Muoto: mäki, rinne tms. Maaperä. Kasvillisuus.) _____

Pihan ympärillä olevat pellot olivat kesannolla _____

Alueen laajuuden arviointiperuste _____

Luokitusehdotus perusteluineen _____

Ehdotus suoja-alueeksi perusteluineen _____

Havaintomahdollisuudet _____

Opas _____

Rauhoitustoimenpiteet maastossa (yhteys maanomistajaan, kiireelliset ilmoitukset jne.) _____

Aluetta koskevat maankäyttösuunnitelmat, kiireellisyys _____

Lähilöytöjä _____

Perimätieto (kertoja, ikä) _____

Selostus jätetty

paikka	päiväys	allekirjoitus
--------	---------	---------------

Huomautuksia, lisäyksiä _____

ESIHISTORIALLISEN KOHTEEN TARKASTUS

Johtotiedot:

Kuntanumero 762 Tunnuslaji Muinaisjäännöksen numero 2.700/26.

Kunta Sonkajärvi

Alue Sonkajärvi

Kohteen nimi Pohji

Rauhoitusluokka: 1 = Kokonaan I luokassa, 2 = Kokonaan II luokassa, 3 = Luokissa I ja II, 4 = Luokissa I, II ja III, 5 = Luokissa I ja III, 6 = Luokissa II ja III, 7 = Kokonaan luokassa III

Peruskartta (nro, nimi, painovuosi) 3342 07 Sonkakoski 1973

x = 7070 38 y = 522 62 z = 115 Ala

Kunto: 1 = Koskematon, 2 = Tutkittu osittain, 3 = Tutkittu kokonaan, 4 = Tuhoutunut osittain, 5 = Tuhoutunut kokonaan, 6 = Tutkittu ja tuhoutunut osittain, 7 = Tutkittu ja tuhoutunut kokonaan

Alkuperäisyys: 1 = Täysin alkuperäinen, 2 = Entisöity osittain, 3 = Entisöity kokonaan, 4 = Siirretty alkup. paikaltaan

Hoitotarve: 1 = Vaatii entistämistä, 2 = Vaatii kunnostamista tai korjausta, 3 = Vaatii puhdistamista tai esiin kaivamista, 4 = Vaatii tuki- tai suojarakenteita tms., 5 = Vaatii tutkimuksia tuhoutumisen estämiseksi, 6 = Vaatii jatkuvaa hoitoa, 7 = Ei vaadi hoitotoimenpiteitä

Hoitotilanne: 1 = Peruskunnostettu, 2 = Tuettu rakentein, 3 = Pidetään puhtaana

Rajaustarkkuus: 1 = Rajattu arvion pohjalta, 2 = Rajattu osittaisella koekaivauksella, 3 = Rajattu kokonaan epävarmasti koekaivauksin, 4 = Rajattu kokonaan luotettavin koekaivauksin, 5 = Näkyvät rakenteet

Vahvistustapa: 1 = Rajattu vain muinaisjäännösalue, 2 = Rajattu vain suoja-alue, 3 = Rajattu sekä muinaisjäännös- että suoja-alue

Maastomerkinä: 1 = Kuparitaulu, 2 = Kertova taulu, 3 = Paalurajaus ilman taulua, 4 = Paalurajaus ja taulu, 5 = Aitaus ja taulu, 6 = Rakennus ympärillä ja taulu

Tyyppitiedot:

Muinaisjäännöstyyppi kivikautisia irtolöytöjä

Lukumäärä (esim. röykkiöitä) 2

(Pää)ajoitus kivikausi

Omistustiedot:

Kunta (3 nro:a) 762 Kylä (3 nro:a) 414 Talo (4 nro:a) _____ Tila (4 nro:a) 8:10
(Kohde useamman kunnan, kylän jne. alueella - ks. huomautukset)

(Kortteli, tontti, palsta tms. Sonkajärvi RNo 8¹⁰

Tilan ym. nimi Pohji

Omistaja, vuokraaja Jari Parviainen

Osoite Pohji, 74360 Sonkakoski Puhelin 977-64606

Aiemmat tiedot (verifikaatit, tarkastukset, tutkimukset, mj-luettelot kirjallisuus) _____

Aiemmat löydöt (museonumerot) KM 14360:1-2

Tarkastusselostus

Liitteet: peruskarttaote, muita liitteitä _____

valokuvat neg. _____, diat n:o _____

Tarkastuslöydöt _____

Tarkastuksen aihe Sonkajärven inventointi 22.-29.9.1989

Tarkastaja Olli Soininen

Tarkastuspäivä 26.9.1989

Ympäristö (rakennukset, tiet, vesistöt, sorakuopat ym.; karttaluonnos mikäli muutoksia peruskartasta), _____

Kohteen kuvaus (huomiot kohteesta, aikaisemmin tutkittu osa, koekuoppa jne. Muutokset aikaisemmasta. Nykyinen kunto.) _____

Esineiden löytöpaikka sijaitsee n. 250-300 metriä Pohjin talosta etelään jyrkähkön _____

etelärinteen allaolevalla pellolla. Rinne on hiekkaa. Jari Parviainen ei ole _____

havainnut uusia löytöjä. Rinteen päällä on muutama sorakuopan näköinen kuoppa _____

sekä nähtävästi peltoraunio. Kiersin pellon reunoja sekä rinnettä mutta en havain- _____

nut mitään. _____

Maastokuvaus (maaston laatu: pelto, metsä, ranta tms. Muoto: mäki, rinne tms. Maaperä. Kasvillisuus.) _____

Pellon maaperä on savimultaa joka muuttuu hiekkaiseksi rinteen äärellä. _____

Rinteellä kasvaa lehtipuita sekä päällä mäntyjä. _____

Alueen laajuuden arviointiperuste. _____

Luokitusehdotus perusteluineen _____

Ehdotus suoja-alueeksi perusteluineen _____

Havaintomahdollisuudet _____

Opas _____

Rauhoitustoimenpiteet maastossa (yhteys maanomistajaan, kiireelliset ilmoitukset jne.) _____

Aluetta koskevat maankäyttösuunnitelmat, kiireellisyys _____

Lähilöytöjä _____

Perimätieto (kertoja, ikä) _____

Selostus jätetty

paikka	päiväys	allekirjoitus
--------	---------	---------------

Huomautuksia, lisäyksiä _____

ESIHISTORIALLISEN KOHTEEN TARKASTUS

Johtotiedot:

Kuntanumero 762 Tunnuslaji Muinaisjäännöksen numero 2.700/27.

Kunta Sonkajärvi

Alue Toivakko

Kohteen nimi Haapaniemi

Rauhoitusluokka: 1 = Kokonaan I luokassa, 2 = Kokonaan II luokassa, 3 = Luokissa I ja II, 4 = Luokissa I, II ja III, 5 = Luokissa I ja III, 6 = Luokissa II ja III, 7 = Kokonaan luokassa III

Peruskartta (nro, nimi, painovuosi) 3342 07 Sonkakoski 1973

x = 7077 54 y = 521 50 z = 120 Ala

Kunto: 1 = Koskematon, 2 = Tutkittu osittain, 3 = Tutkittu kokonaan, 4 = Tuhoutunut osittain, 5 = Tuhoutunut kokonaan, 6 = Tutkittu ja tuhoutunut osittain, 7 = Tutkittu ja tuhoutunut kokonaan

Alkuperäisyys: 1 = Täysin alkuperäinen, 2 = Entisöity osittain, 3 = Entisöity kokonaan, 4 = Siirretty alkup. paikaltaan

Hoitotarve: 1 = Vaatii entistämistä, 2 = Vaatii kunnostamista tai korjausta, 3 = Vaatii puhdistamista tai esiin kaivamista, 4 = Vaatii tuki- tai suojarakenteita tms., 5 = Vaatii tutkimuksia tuhoutumisen estämiseksi, 6 = Vaatii jatkuvaa hoitoa, 7 = Ei vaadi hoitotoimenpiteitä

Hoitotilanne: 1 = Peruskunnostettu, 2 = Tuettu rakentein, 3 = Pidetään puhtaana

Rajaustarkkuus: 1 = Rajattu arvion pohjalta, 2 = Rajattu osittaisella koekaivauksella, 3 = Rajattu kokonaan epävarmasti koekaivauksin, 4 = Rajattu kokonaan luotettavin koekaivauksin, 5 = Näkyvät rakenteet

Vahvistustapa: 1 = Rajattu vain muinaisjäännösalue, 2 = Rajattu vain suoja-alue, 3 = Rajattu sekä muinaisjäännös- että suoja-alue

Maastomerkinä: 1 = Kuparitaulu, 2 = Kertova taulu, 3 = Paalurajaus ilman taulua, 4 = Paalurajaus ja taulu, 5 = Aitaus ja taulu, 6 = Rakennus ympärillä ja taulu

Tyyppitiedot:

Muinaisjäännöstyyppi kivikautinen irtolöytö

Lukumäärä (esim. röykkiöitä) 1

(Pää)ajoitus kivikausi

Omistustiedot:

Kunta (3 nro:a) 762 kylä (3 nro:a) 416 Talo (4 nro:a) _____ Tila (4 nro:a) 3:89
(Kohde useamman kunnan, kylän jne. alueella - ks. huomautukset)

(Kortteli, tontti, palsta tms. Toivakko RNo 3⁸⁹

Tilan ym. nimi Haapaniemi

Omistaja, vuokraaja Eero Haapaniemi

Osoite Haapaniemi, 74360 Sonkakoski Puhelin _____

Aiemmat tiedot (verifikaatit, tarkastukset, tutkimukset, mj-luettelot kirjallisuus) _____

Santeri Rissanen: "Iisalmen entisen pitäjän historia", Kuopio 1927, s. 34.

Aiemmat löydöt (museonumerot) KM 7954:7

Tarkastusselostus

Liitteet: peruskarttaote, muita liitteitä _____

valokuvat neg. _____, diat n:o _____

Tarkastuslöydöt _____

Tarkastuksen aihe Sonkajärven inventointi 22.-29-9.1989

Tarkastaja Olli Soininen

Tarkastuspäivä 26.9.1989

Ympäristö (rakennukset, tiet, vesistöt, sorakuopat ym.; karttaluonnos mikäli muutoksia peruskartasta), _____

Kohteen kuvaus (huomiot kohteesta, aikaisemmin tutkittu osa, koekuopa jne. Muutokset aikaisemmasta. Nykyinen kunto.) _____

Haapaniemen tila sijaitsee hiekkaisella rantatöyräällä Venäjänjärven seteläpäässä.

Ympärillä on peltoja.

Maastokuvaus (maaston laatu: pelto, metsä, ranta tms. Muoto: mäki, rinne tms. Maaperä. Kasvillisuus.) _____

Pihan ympärillä olevat pellot ovat kesannolla.

Alueen laajuuden arviointiperuste _____

Luokitusehdotus perusteluineen _____

Ehdotus suoja-alueeksi perusteluineen _____

Havaintomahdollisuudet _____

Opas _____

Rauhoitustoimenpiteet maastossa (yhteys maanomistajaan, kiireelliset ilmoitukset jne.) _____

Aluetta koskevat maankäyttösuunnitelmat, kiireellisyys _____

Lähilöytöjä Vehnänkosken toisella puolella Venäjänjärven asuinpaikka _____

Perimätieto (kertoja, ikä) Ero Haapaniemi ei tiennut löydöstä mitään
eikä hän ollut havainnut mitään kivikauteen viittaavaa.

Selostus jätetty

paikka	päiväys	allekirjoitus
--------	---------	---------------

Huomautuksia, lisäyksiä _____

ESIHISTORIALLISEN KOHTEEN TARKASTUS

Johtotiedot:

Kuntanumero 762 Tunnuslaji Muinaisjäännöksen numero 2.700/28.

Kunta Sonkajärvi

Alue Sukeva

Kohteen nimi Saavankoski

Rauhoitusluokka: 1 = Kokonaan I luokassa, 2 = Kokonaan II luokassa, 3 = Luokissa I ja II, 4 = Luokissa I, II ja III, 5 = Luokissa I ja III, 6 = Luokissa II ja III, 7 = Kokonaan luokassa III

Peruskartta (nro, nimi, painovuosi) 3342 07 Sonkakoski 1973

x = 7079 y = 521 z = 110-115 Ala

Kunto: 1 = Koskematon, 2 = Tutkittu osittain, 3 = Tutkittu kokonaan, 4 = Tuhoutunut osittain, 5 = Tuhoutunut kokonaan, 6 = Tutkittu ja tuhoutunut osittain, 7 = Tutkittu ja tuhoutunut kokonaan

Alkuperäisyys: 1 = Täysin alkuperäinen, 2 = Entisöity osittain, 3 = Entisöity kokonaan, 4 = Siirretty alkup. paikaltaan

Hoitotarve: 1 = Vaatii entistämistä, 2 = Vaatii kunnostamista tai korjausta, 3 = Vaatii puhdistamista tai esiin kaivamista, 4 = Vaatii tuki- tai suoja rakenteita tms., 5 = Vaatii tutkimuksia tuhoutumisen estämiseksi, 6 = Vaatii jatkuvaa hoitoa, 7 = Ei vaadi hoitotoimenpiteitä

Hoitotilanne: 1 = Peruskunnostettu, 2 = Tuettu rakentein, 3 = Pidetään puhtaana

Rajaustarkkuus: 1 = Rajattu arvion pohjalta, 2 = Rajattu osittaisella koekaivauksella, 3 = Rajattu kokonaan epävarmasti koekaivauksin, 4 = Rajattu kokonaan luotettavin koekaivauksin, 5 = Näkyvät rakenteet

Vahvistustapa: 1 = Rajattu vain muinaisjäännösalue, 2 = Rajattu vain suoja-alue, 3 = Rajattu sekä muinaisjäännös- että suoja-alue

Maastomerkintä: 1 = Kuparitaulu, 2 = Kertova taulu, 3 = Paalurajaus ilman taulua, 4 = Paalurajaus ja taulu, 5 = Aitaus ja taulu, 6 = Rakennus ympärillä ja taulu

Tyyppitiedot:

Muinaisjäännöstyyppi kivikautinen? irtolöytö

Lukumäärä (esim. röykkiöitä) 1

(Pää)ajoitus ? /kivikausi

Omistustiedot:

Kunta (3 nro:a) 762 Kylä (3 nro:a) 425 Talo (4 nro:a) Tila(4 nro:a)
(Kohde useamman kunnan, kylän jne. alueella - ks. huomautukset)

(Kortteli, tontti, palsta tms.

Tilan ym. nimi

Omistaja, vuokraaja

Osoite Puhelin

Aiemmat tiedot (verifikaatit, tarkastukset, tutkimukset, mj-luettelot kirjallisuus)

 SMY:n kirjokok. 1887-84, s. 346-48

Aiemmat löydöt (museonumerot) KM 2158:7

Tarkastusselostus

Liitteet: peruskarttaote, muita liitteitä

valokuvat neg. , diat n:o

Tarkastuslöydöt

Tarkastuksen aihe Sonkajärven inventointi 22.-29.9.1989

Tarkastaja Olli Soinen Tarkastuspäivä 26.9.1989

Ympäristö (rakennukset, tiet, vesistöt, sorakuopat ym.; karttaluonnos mikäli muutoksia peruskartasta),

Kohteen kuvaus (huomiot kohteesta, aikaisemmin tutkittu osa, koekuopajne. Muutokset aikaisemmasta. Nykyinen kunto.) _____

Kävin kiertämässä kosken itäreunalla. Mitään erikoista ei näkynyt. Kosken

alajuoksun suulle rakennettu kesälomamökkejä, samoin yläjuoksun suulle.

Mitään erikoista ei näkynyt.

Maastokuvaus (maaston laatu: pelto, metsä, ranta tms. Muoto: mäki, rinne tms. Maaperä. Kasvillisuus.) _____

Saavankosken molemminpuolisilla rinteillä kasvaa kuusimetsää. Maaperä itäranalla hiekkakangasta.

Alueen laajuuden arviointiperuste _____

Luokitusehdotus perusteluineen _____

Ehdotus suoja-alueeksi perusteluineen _____

Havaintomahdollisuudet _____

Opas _____

Rauhoitustoimenpiteet maastossa (yhteys maanomistajaan, kiireelliset ilmoitukset jne.) _____

Aluetta koskevat maankäyttösuunnitelmat, kiireellisyys _____

Lähilöytöjä _____

Perimätieto (kertoja, ikä) Elma Andersson (n. 70), p. 977-82135 (os. Kurolan talo) ei tuntenut löytöä eikä tiennyt muista löydöistä mitään

Selostus jätetty

paikka

päiväys

allekirjoitus

Huomautuksia, lisäyksiä _____

Tyyppitiedot:

Muinaisjäännöstyyppi kivikautinen irtolöytö

Lukumäärä (esim. röykkiöitä) 8³⁸

(Pää)ajoitus kivikausi

Omistustiedot:

Kunta (3 nro:a) 762 Kylä (3 nro:a) 425 Talo (4 nro:a) _____ Tila (4 nro:a) _____
(Kohde useamman kunnan, kylän jne. alueella - ks. huomautukset)

(Kortteli, tontti, palsta tms.) Sukeva RNo

Tilan ym. nimi Leinola/Lapin-Eskelinen

Omistaja, vuokraaja Pertti Eskelinen

Osoite Läpinkylä Sukeva Puhelin 977-81136

Aiemmat tiedot (verifikaatit, tarkastukset, tutkimukset, mj-luettelot kirjallisuus) _____

Santeri Rissanen: "Iisalmen entisen pitäjän historia", Kuopio 1927, s. 34.

Aiemmat löydöt (museonumerot) KM 7954:6, KM 3906:1, KM 3862:3,

KM 3035:4, Sukevan kansakoulun kokoelmat 2 reikäkiveä

Tarkastusselostus

Liitteet: peruskarttaote, muita liitteitä _____

valokuvat neg. _____, diat n:o _____

Tarkastuslöydöt _____

Tarkastuksen aihe Sonkajärven inventointi 22.-29.9.1989

Tarkastaja Olli Soinen Tarkastuspäivä 27.9.1989

Ympäristö (rakennukset, tiet, vesistöt, sorakuopat ym.; karttaluonnos mikäli muutoksia peruskartasta), _____

Kohteen kuvaus (huomiot kohteesta, aikaisemmin tutkittu osa, koekuoppa jne. Muutokset aikaisemmasta. Nykyinen kunto.) _____

Tarkastin Lapin-Eskelisen maita sekä Myllykosken itäreunasta, jossa ns. Myllypelto:

maa oli kyntämättä, joten mitään ei näkynyt. Myllyjoen ja Lahnalammen pohjoispuolisia peltoja, alue oli osin kyntämättä, eikä havainnut mitään.

Talossa eivät tiedetä mitään aiemmista löydöistä.

"Sukevan kylän Lapin-Eskelisen talon maalta on myöskin tuosta parin metrin syvyydeltä löydetty huonosti hakattuja puita". (Heikel)

Maastokuvaus (maaston laatu: pelto, metsä, ranta tms. Muoto: mäki, rinne tms. Maaperä. Kasvillisuus.) _____

Myllypuron alueella maaperä hiekkaista savea, muualla savea.

Alueen laajuuden arviointiperuste _____

Luokitusehdotus perusteluineen _____

Ehdotus suoja-alueeksi perusteluineen _____

Havaintomahdollisuudet _____

Opas _____

Rauhoitustoimenpiteet maastossa (yhteys maanomistajaan, kiireelliset ilmoitukset jne.) _____

Aluetta koskevat maankäyttösuunnitelmat, kiireellisyys _____

Lähilöytöjä _____

Perimätieto (kertoja, ikä) Vilho Eskelinen (n. 80)

Selostus jätetty

paikka

päiväys

allekirjoitus

Huomautuksia, lisäyksiä _____

(Ailio 1909 olettaa, että paikalla on kivikautinen asuinpaikka).

ESIHISTORIALLISEN KOHTEEN TARKASTUS

Johtotiedot:

Kuntanumero 762 Tunnuslaji Muinaisjäännöksen numero 2.700/30.

Kunta Sonkajärvi

Alue Rutakko

Kohteen nimi Kuosmanjärvi

Rauhoitusluokka: 1 = Kokonaan I luokassa, 2 = Kokonaan II luokassa, 3 = Luokissa I ja II, 4 = Luokissa I, II ja III, 5 = Luokissa I ja III, 6 = Luokissa II ja III, 7 = Kokonaan luokassa III

Peruskartta (nro, nimi, painovuosi) 3343 03 Haajaistenjärvi 1973

x = 7060 y = 543 z = 125 Ala

Kunto: 1 = Koskematon, 2 = Tutkittu osittain, 3 = Tutkittu kokonaan, 4 = Tuhoutunut osittain, 5 = Tuhoutunut kokonaan, 6 = Tutkittu ja tuhoutunut osittain, 7 = Tutkittu ja tuhoutunut kokonaan

Alkuperäisyys: 1 = Täysin alkuperäinen, 2 = Entisöity osittain, 3 = Entisöity kokonaan, 4 = Siirretty alkup. paikaltaan

Hoitotarve: 1 = Vaatii entistämistä, 2 = Vaatii kunnostamista tai korjausta, 3 = Vaatii puhdistamista tai esiin kaivamista, 4 = Vaatii tuki- tai suojarakenteita, tms., 5 = Vaatii tutkimuksia tuhoutumisen estämiseksi, 6 = Vaatii jatkuvaa hoitoa, 7 = Ei vaadi hoitotoimenpiteitä

Hoitotilanne: 1 = Peruskunnostettu, 2 = Tuettu rakentein, 3 = Pidetään puhtaana

Rajaustarkkuus: 1 = Rajattu arvion pohjalta, 2 = Rajattu osittaisella koekaivauksella, 3 = Rajattu kokonaan epävarmasti koekaivauksin, 4 = Rajattu kokonaan luotettavin koekaivauksin, 5 = Näkyvät rakenteet

Vahvistustapa: 1 = Rajattu vain muinaisjäännösalue, 2 = Rajattu vain suoja-alue, 3 = Rajattu sekä muinaisjäännös- että suoja-alue

Maastomerkitä: 1 = Kuparitaulu, 2 = Kertova taulu, 3 = Paalurajaus ilman taulua, 4 = Paalurajaus ja taulu, 5 = Aitaus ja taulu, 6 = Rakennus ympärillä ja taulu

Kohteen kuvaus (huomiot kohteesta, aikaisemmin tutkittu osa, koekuopa jne. Muutokset aikaisemmasta. Nykyinen kunto.) _____

Maastokuvaus (maaston laatu: pelto, metsä, ranta tms. Muoto: mäki, rinne tms. Maaperä. Kasvillisuus.) _____

Kuosmanjärven ympä'rillä suota sekä metsäkangasta, jossa kasvaa sekametsää ja paikoitellen havumetsää.

Alueen laajuuden arviointiperuste _____

Luokitusehdotus perusteluineen _____

Ehdotus suoja-alueeksi perusteluineen _____

Havaintomahdollisuudet _____

Opas _____

Rauhoitustoimenpiteet maastossa (yhteys maanomistajaan, kiireelliset ilmoitukset jne.) _____

Aluetta koskevat maankäyttösuunnitelmat, kiireellisyys _____

Lähilöytöjä _____

Perimätieto (kertoja, ikä) _____

Selostus jätetty

paikka

päiväys

allekirjoitus

Huomautuksia, lisäyksiä _____

Kiersin Kuosmanjärven länsi- ja pohjoisreunoja mutta en havainnut mitään muinais-
jäänökseen viittaavaa.

ESIHISTORIALLISEN KOHTEEN TARKASTUS

Johtotiedot:

Kuntanumero 762 Tunnuslaji Muinaisjäännöksen numero 2.700/31.

Kunta Sonkajärvi

Alue

Kohteen nimi Pentta

Rauhoitusluokka: 1 = Kokonaan I luokassa, 2 = Kokonaan II luokassa, 3 = Luokissa I ja II, 4 = Luokissa I, II ja III, 5 = Luokissa I ja III, 6 = Luokissa II ja III, 7 = Kokonaan luokassa III

Peruskartta (nro, nimi, painovuosi) 3341 08 Madesalmi

x = 7055 52 y = 522 24 z = (päärakennus) Ala

Kunto: 1 = Koskematon, 2 = Tutkittu osittain, 3 = Tutkittu kokonaan, 4 = Tuhoutunut osittain, 5 = Tuhoutunut kokonaan, 6 = Tutkittu ja tuhoutunut osittain, 7 = Tutkittu ja tuhoutunut kokonaan

Alkuperäisyys: 1 = Täysin alkuperäinen, 2 = Entisöity osittain, 3 = Entisöity kokonaan, 4 = Siirretty alkup. paikaltaan

Hoitotarve: 1 = Vaatii entistämistä, 2 = Vaatii kunnostamista tai korjausta, 3 = Vaatii puhdistamista tai esiin kaivamista, 4 = Vaatii tuki- tai suojarakenteita tms., 5 = Vaatii tutkimuksia tuhoutumisen estämiseksi, 6 = Vaatii jatkuvaa hoitoa, 7 = Ei vaadi hoitotoimenpiteitä

Hoitotilanne: 1 = Peruskunnostettu, 2 = Tuettu rakentein, 3 = Pidetään puhtaana

Rajaustarkkuus: 1 = Rajattu arvion pohjalta, 2 = Rajattu osittaisella koekaivauksella, 3 = Rajattu kokonaan epävarmasti koekaivauksin, 4 = Rajattu kokonaan luotettavin koekaivauksin, 5 = Näkyvät rakenteet

Vahvistustapa: 1 = Rajattu vain muinaisjäännösalue, 2 = Rajattu vain suoja-alue, 3 = Rajattu sekä muinaisjäännös- että suoja-alue

Maastomerkintä: 1 = Kuparitaulu, 2 = Kertova taulu, 3 = Paalurajaus ilman taulua, 4 = Paalurajaus ja taulu, 5 = Aitaus ja taulu, 6 = Rakennus ympärillä ja taulu

Tyyppitiedot:

Muinaisjäännöstyyppi kivikautinen irtolöytö

Lukumäärä (esim. röykkiöitä) 1

(Pää)ajoitus kivikausi

Omistustiedot:

Kunta (3 nro:a) 762 Kylä (3 nro:a) _____ Talo (4 nro:a) _____ Tila (4 nro:a) _____
(Kohde useamman kunnan, kylän jne. alueella - ks. huomautukset)

(Kortteli, tontti, palsta tms.) _____

Tilan ym. nimi Pentta

Omistaja, vuokraaja Martti Mähönen

Osoite Pentta, 74300 Sonkajärvi Puhelin 977-40055

Aiemmat tiedot (verifikaatit, tarkastukset, tutkimukset, mj-luettelot kirjallisuus) _____

Aiemmat löydöt (museonumerot) Sonkajärven museo, nylin Pentan Mähösiltä

Tarkastusselostus Ei tarkastettu maastossa

Liitteet: peruskarttaote, muita liitteitä _____

valokuvat neg. _____, diat n:o _____

Tarkastuslöydöt _____

Tarkastuksen aihe _____

Tarkastaja _____ Tarkastuspäivä _____

Ympäristö (rakennukset, tiet, vesistöt, sorakuopat ym.; karttaluonnos mikäli muutoksia peruskartasta), _____

Kohteen kuvaus (huomiot kohteesta, aikaisemmin tutkittu osa, koekuopa jne. Muutokset aikaisemmasta. Nykyinen kunto.) _____

Maastokuvaus (maaston laatu: pelto, metsä, ranta tms. Muoto: mäki, rinne tms. Maaperä. Kasvillisuus.) _____

Alueen laajuuden arviointiperuste _____

Luokitusehdotus perusteluineen _____

Ehdotus suoja-alueeksi perusteluineen _____

Havaintomahdollisuudet _____

Opas _____

Rauhoitustoimenpiteet maastossa (yhteys maanomistajaan, kiireelliset ilmoitukset jne.) _____

Aluetta koskevat maankäyttösuunnitelmat, kiireellisyys _____

Lähilöytöjä _____

Perimätieto (kertoja, ikä) _____

Selostus jätetty

paikka	päiväys	allekirjoitus
--------	---------	---------------

Huomautuksia, lisäyksiä Pentan talossa (Martti Mähönen) ei tiedetty löydöstä, koska talo siirtynyt nuoremman polven haltuun äskettäin. Aiempi isäntä Veikko Mähönen, os. Riistakatu 14 BA, 74100 Iisalmi, p. 977-13043, tuli paikalle ennen sotia. Hänen vaimonsa ei puhelimesta muistanut mitään löydöstä, Veikko Mähöstä en haastatellut.

7.2. sain tietää, että Veikko Mähönen muistaa Pentasta viedyn kiven museoon, ei tarkempia tietoja.

Pentan tila on PK 3341 08 Madesalmi, x = 7055 52, g = 522 24. (päärakennus) - J.A.

ESIHISTORIALLISEN KOHTEEN TARKASTUS

Johtotiedot:

Kuntanumero 762 Tunnuslaji Muinaisjäännöksen numero 2.700/32.

Kunta Sonkajärvi

Alue

Kohteen nimi Tuomela

Rauhoitusluokka: 1 = Kokonaan I luokassa, 2 = Kokonaan II luokassa, 3 = Luokissa I ja II, 4 = Luokissa I, II ja III, 5 = Luokissa I ja III, 6 = Luokissa II ja III, 7 = Kokonaan luokassa III

Peruskartta (nro, nimi, painovuosi) 3341 09 Sonkajärvi 1973

x = 7060 12 y = 527 24 z = Tuomelan tila Ala

Kunto: 1 = Koskematon, 2 = Tutkittu osittain, 3 = Tutkittu kokonaan, 4 = Tuhoutunut osittain, 5 = Tuhoutunut kokonaan, 6 = Tutkittu ja tuhoutunut osittain, 7 = Tutkittu ja tuhoutunut kokonaan

Alkuperäisyys: 1 = Täysin alkuperäinen, 2 = Entisöity osittain, 3 = Entisöity kokonaan, 4 = Siirretty alkup. paikaltaan

Hoitotarve: 1 = Vaatii entistämistä, 2 = Vaatii kunnostamista tai korjausta, 3 = Vaatii puhdistamista tai esiin kaivamista, 4 = Vaatii tuki- tai suojarakenteita tms., 5 = Vaatii tutkimuksia tuhoutumisen estämiseksi, 6 = Vaatii jatkuvaa hoitoa, 7 = Ei vaadi hoitotoimenpiteitä

Hoitotilanne: 1 = Peruskunnostettu, 2 = Tuettu rakentein, 3 = Pidetään puhtaana

Rajaustarkkuus: 1 = Rajattu arvion pohjalta, 2 = Rajattu osittaisella koekaivauksella, 3 = Rajattu kokonaan epävarmasti koekaivauksin, 4 = Rajattu kokonaan luotettavin koekaivauksin, 5 = Näkyvät rakenteet

Vahvistustapa: 1 = Rajattu vain muinaisjäännösalue, 2 = Rajattu vain suoja-alue, 3 = Rajattu sekä muinaisjäännös- että suoja-alue

Maastomerkinä: 1 = Kuparitaulu, 2 = Kertova taulu, 3 = Paalurajaus ilman taulua, 4 = Paalurajaus ja taulu, 5 = Aitaus ja taulu, 6 = Rakennus ympärillä ja taulu

Aluetta koskevat maankäyttösuunnitelmat, kiireellisyys _____

Lähilöytöjä _____

Perimätieto (kertoja, ikä) _____

Selostus jätetty

paikka	päiväys	allekirjoitus
--------	---------	---------------

Huomautuksia, lisäyksiä _____

Pekka Ruotsalainen tunsi löydön. Se oli annettu opettaja Tuoviselle, tummaa kiveä, n. 10-15 cm pitkä, 4 cm leveä, löydetty susta/pellosta, n. 1 km etelään päärakennuksesta. Pekka Ruotsalaisen isä Vihtori Ruotsalainen.

Tuomelan tila on: PK 3341 09 Sonkajärvi 1973, x = 7060 12, y = 527 24 (päärakennus)

Aluetta koskevat maankäyttösuunnitelmat, kiireellisyys _____

Lähilöytöjä _____

Perimätieto (kertoja, ikä) _____

Selostus jätetty

paikka	päiväys	allekirjoitus
--------	---------	---------------

Huomautuksia, lisäyksiä _____

Löytäjä Otto Hynynen on asunut Sonkajärvellä os. Kallentie 8.10, 74300 Sonkajärvi, p. 977-62017, runsaan vuoden päivät. Asunut sitä ennen Sonkakosken Hirvolan-
saarella, Sonkasalon tilalla (RNo) jonka omistaa nyt heidän poikansa Seppo
Hynynen. Otto Hynystä en puhelimessa tavoittanut, hänen vaimonsa ei tiennyt
esinelöydöstä.

Sonkasalon tila on: PK 3341 09 Sonkajärvi, x = 7068 84, y = 523 47 -J.A.

Tyyppitiedot:

Muinaisjäännöstyyppi kivikautinen irtolöytö

Lukumäärä (esim. röykkiöitä) 2

(Pää)ajoitus kivikausi

Omistustiedot:

Kunta (3 nro:a) 762 Kylä (3 nro:a) _____ Talo (4 nro:a) _____ Tila (4 nro:a) _____
(Kohde useamman kunnan, kylän jne. alueella - ks. huomautukset)

(Kortteli, tontti, palsta tms.) _____ Rutakko 9:42

Tilan ym. nimi Uutela

Omistaja, vuokraaja Vilho Kainulainen

Osoite Harvanmäki 74300 Sonkajärvi Puhelin 977-61566

Aiemmat tiedot (verifikaatit, tarkastukset, tutkimukset, mj-luettelot kirjallisuus) _____

Aiemmat löydöt (museonumerot) Sonkajärven museo Nro

2 kpl reikäkiveä, isoja, Otto Kainulaiselta

Tarkastusselostus Ei tarkastettu maastossa

Liitteet: peruskarttaote, muita liitteitä _____

valokuvat neg. _____, diat n:o _____

Tarkastuslöydöt _____

Tarkastuksen aihe _____

Tarkastaja _____ Tarkastuspäivä _____

Ympäristö (rakennukset, tiet, vesistöt, sorakuopat ym.; karttaluonnos mikäli muutoksia peruskartasta), _____

Kohteen kuvaus (huomiot kohteesta, aikaisemmin tutkittu osa, koekuopa jne. Muutokset aikaisemmasta. Nykyinen kunto.) _____

Maastokuvaus (maaston laatu: pelto, metsä, ranta tms. Muoto: mäki, rinne tms. Maaperä. Kasvillisuus.) _____

Alueen laajuuden arviointiperuste _____

Luokitusehdotus perusteluineen _____

Ehdotus suoja-alueeksi perusteluineen _____

Havaintomahdollisuudet _____

Opas _____

Rauhoitustoimenpiteet maastossa (yhteys maanomistajaan, kiireelliset ilmoitukset jne.) _____

Aluetta koskevat maankäyttösuunnitelmat, kiireellisyys _____

Lähilöytöjä _____

Perimätieto (kertoja, ikä) _____

Selostus jätetty

paikka	päiväys	allekirjoitus
--------	---------	---------------

Huomautuksia, lisäyksiä _____

Otto Kainulaisen pika Vilho Kainulainen, joka asuu Rutakon kylän Uutelan

RNo 9:42 tilalla, p. 61566, ei tiennyt isänsä toimittamasta löydöstä. Tila on

lohkaistu 1936, ja siinä Otto Kainulainen on asunut, nyt kuollut.

Uutelan talo on PK 3341 08 Madesalmi, x = 7058 68, y = 528 47

(päärakennus) - J.A.

ESIHISTORIALLISEN KOHTEEN TARKASTUS

Johtotiedot:

Kuntanumero 762 Tunnuslaji _____ Muinaisjäännöksen numero 2.700/35.

Kunta Sonkajärvi

Alue _____

Kohteen nimi Tulikaarre

Rauhoitusluokka: 1 = Kokonaan I luokassa, 2 = Kokonaan II luokassa, 3 = Luokissa I ja II, 4 = Luokissa I, II ja III, 5 = Luokissa I ja III, 6 = Luokissa II ja III, 7 = Kokonaan luokassa III

Peruskartta (nro, nimi, painovuosi) 3341 09 Sonkajärvi 1973

x = 706Q 88 y = 529 23 (talon koordinaatit) z = _____ Ala _____

Kunto: 1 = Koskematon, 2 = Tutkittu osittain, 3 = Tutkittu kokonaan, 4 = Tuhoutunut osittain, 5 = Tuhoutunut kokonaan, 6 = Tutkittu ja tuhoutunut osittain, 7 = Tutkittu ja tuhoutunut kokonaan

Alkuperäisyys: 1 = Täysin alkuperäinen, 2 = Entisöity osittain, 3 = Entisöity kokonaan, 4 = Siirretty alkup. paikaltaan

Hoitotarve: 1 = Vaatii entistämistä, 2 = Vaatii kunnostamista tai korjausta, 3 = Vaatii puhdistamista tai esiin kaivamista, 4 = Vaatii tuki- tai suojarakenteita tms., 5 = Vaatii tutkimuksia tuhoutumisen estämiseksi, 6 = Vaatii jatkuvaa hoitoa, 7 = Ei vaadi hoitotoimenpiteitä

Hoitotilanne: 1 = Peruskunnostettu, 2 = Tuettu rakentein, 3 = Pidetään puhtaana

Rajaustarkkuus: 1 = Rajattu arvion pohjalta, 2 = Rajattu osittaisella koekaivauksella, 3 = Rajattu kokonaan epävarmasti koekaivauksin, 4 = Rajattu kokonaan luotettavin koekaivauksin, 5 = Näkyvät rakenteet

Vahvistustapa: 1 = Rajattu vain muinaisjäännösalue, 2 = Rajattu vain suoja-alue, 3 = Rajattu sekä muinaisjäännös- että suoja-alue

Haastomerkintä: 1 = Kuparitaulu, 2 = Kertova taulu, 3 = Paalurajaus ilman taulua, 4 = Paalurajaus ja taulu, 5 = Aitaus ja taulu, 6 = Rakennus ympärillä ja taulu

Aluetta koskevat maankäyttösuunnitelmat, kiireellisyys _____

Lähilöytöjä _____

Perimätieto (kertoja, ikä) _____

Selostus jätetty

paikka	päiväys	allekirjoitus
--------	---------	---------------

Huomautuksia, lisäyksiä _____

Tulikaarren-niminen talo sijaitsee Harvanjärven koillis-itärannalla. Sen omistaa Timo Hynynen, os. Tulikaarre, 74300 Sonkajärvi, p. 977-61549. Omistaja kertoi puhelimesta löytäneensä esineen n. 300 m pohjoiseen talon päärakennuksesta.

Tulikaarten talo on PK 3341 09 Sonkajärvi 1973, x = 7060 88, y = 529 23 - J.A.

ESIHISTORIALLISEN KOHTEEN TARKASTUS

Johtotiedot:

Kuntanumero 762 Tunnuslaji Muinaisjäännöksen numero 2.700/36.

Kunta Sonkajärvi

Alue Haapajärven Sydänmaa

Kohteen nimi Lapinsaari

Rauhoitusluokka: 1 = Kokonaan I luokassa, 2 = Kokonaan II luokassa, 3 = Luokissa I ja II, 4 = Luokissa I, II ja III, 5 = Luokissa I ja III, 6 = Luokissa II ja III, 7 = Kokonaan luokassa III

Peruskartta (nro, nimi, painovuosi) 3342 12 Raudanvesi 1974

x = 7091 00 y = 532 58 (Lapinsaari) = Ala

Kunto: 1 = Koskematon, 2 = Tutkittu osittain, 3 = Tutkittu kokonaan, 4 = Tuhoutunut osittain, 5 = Tuhoutunut kokonaan, 6 = Tutkittu ja tuhoutunut osittain, 7 = Tutkittu ja tuhoutunut kokonaan

Alkuperäisyys: 1 = Täysin alkuperäinen, 2 = Entisöity osittain, 3 = Entisöity kokonaan, 4 = Siirretty alkup. paikaltaan

Hoitotarve: 1 = Vaatii entistämistä, 2 = Vaatii kunnostamista tai korjausta, 3 = Vaatii puhdistamista tai esiin kaivamista, 4 = Vaatii tuki- tai suojarakenteita tms., 5 = Vaatii tutkimuksia tuhoutumisen estämiseksi, 6 = Vaatii jatkuvaa hoitoa, 7 = Ei vaadi hoitotoimenpiteitä

Hoitotilanne: 1 = Peruskunnostettu, 2 = Tuettu rakentein, 3 = Pidetään puhtaana

Rajaustarkkuus: 1 = Rajattu arvion pohjalta, 2 = Rajattu osittaisella koekaivauksella, 3 = Rajattu kokonaan epävarmasti koekaivauksin, 4 = Rajattu kokonaan luotettavin koekaivauksin, 5 = Näkyvät rakenteet

Vahvistustapa: 1 = Rajattu vain muinaisjäännösalue, 2 = Rajattu vain suoja-alue, 3 = Rajattu sekä muinaisjäännös- että suoja-alue

Maastomerkinä: 1 = Kuparitaulu, 2 = Kertova taulu, 3 = Paalurajaus ilman taulua, 4 = Paalurajaus ja taulu, 5 = Aitaus ja taulu, 6 = Rakennus ympärillä ja taulu

Tyyppitiedot:

Muinaisjäännöstyyppi kivikautinen irtolöytö

Lukumäärä (esim. röykkiöitä) 1

(Pää)ajoitus kivikausi

Omistustiedot:

Kunta (3 nro:a) 762 Kylä (3 nro:a) 402 Talo (4 nro:a) _____ Tila (4 nro:a) _____
(Kohde useamman kunnan, kylän jne. alueella - ks. huomautukset)

(Kortteli, tontti, palsta tms. Haapajärven Sydänmaa

Tilan ym. nimi Lapinsaari

Omistaja, vuokraaja _____

Osoite _____

Puhelin _____

Aiemmat tiedot (verifikaatit, tarkastukset, tutkimukset, mj-luettelot kirjallisuus) _____

Suomenmaa IX:1 s. 214: "Lapinhaudoiksi nimitettyjä maakuoppia ja lappalaisten
asumuksiksi mainittuja paikkoja on Rautoveden Lapinsaarella ym. . . "

Aiemmat löydöt (museonumerot) KM 3528:1 kivikirves

Tarkastusselostus Ei tarkastettu maastossa.

Liitteet: peruskarttaote, muita liitteitä _____

valokuvat neg. _____, diat n:o _____

Tarkastuslöydöt _____

Tarkastuksen aihe _____

Tarkastaja _____

Tarkastuspäivä _____

Ympäristö (rakennukset, tiet, vesistöt, sorakuopat ym.; karttaluonnos mikäli muutoksia peruskartasta), _____

Kohteen kuvaus (huomiot kohteesta, aikaisemmin tutkittu osa, koekuopa jne. Muutokset aikaisemmasta. Nykyinen kunto.) _____

Maastokuvaus (maaston laatu: pelto, metsä, ranta tms. Muoto: mäki, rinne tms. Maaperä. Kasvillisuus.) _____

Alueen laajuuden arviointiperuste _____

Luokitusehdotus perusteluineen _____

Ehdotus suoja-alueeksi perusteluineen _____

Havaintomahdollisuudet _____

Opas _____

Rauhoitustoimenpiteet maastossa (yhteys maanomistajaan, kiireelliset ilmoitukset jne.) _____

Aluetta koskevat maankäyttösuunnitelmat, kiireellisyys _____

Lähilöytöjä Raudanvedestä on löydetty myös KM 2158:1, tasataltta ja

Sonkajärven museo Nro _____, taltan kappale (kts. 2700/0.)

Perimätieto (kertoja, ikä) _____

Selostus jätetty

paikka

päiväys

allekirjoitus

Huomautuksia, lisäyksiä _____

KM 3528:1 kivikirves pituudeltaan 124 mm, saatu 1896, lahjoittanut 1898 metsän-

hoitaja Alarik Riddelin. Löytöpaikaksi on ilmoitettu "Lapinsaari Raudanvedestä

Kajaanin mlk, Sonkajärven eli Rutakon rajalla. - Metsänhoitaja Alarik Riddelin

(myöh. Ritarsalo) on toimittanut myöhemmin myös Kuopion Isänmaallisen Seuran

museoon keräämiään esineitä ja perinnetietoa. :- J.A.

Kohteen kuvaus (huomiot kohteesta, aikaisemmin tutkittu osa, koekuopa jne. Muutokset aikaisemmasta. Nykyinen kunto.) _____

Maastokuvaus (maaston laatu: pelto, metsä, ranta tms. Muoto: mäki, rinne tms. Maaperä. Kasvillisuus.) _____

Alueen laajuuden arviointiperuste _____

Luokitusehdotus perusteluineen _____

Ehdotus suoja-alueeksi perusteluineen _____

Hävaintomahdollisuudet _____

Opas _____

Rauhoitustoimenpiteet maastossa (yhteys maanomistajaan, kiireelliset ilmoitukset jne.) _____

Aluetta koskevat maankäyttösuunnitelmat, kiireellisyys _____

Lähilöytöjä _____

Perimätieto (kertoja, ikä) _____

Selostus jätetty

paikka

päiväys

allekirjoitus

Huomautuksia, lisäyksiä Esineet on löytänyt Rutakonkylän Harmaalantalon pellosta perunaa nostaessaan leskivaimo Reeta Mähönen, ja Kaarlo Moilanen on myynyt ne 5/XII 1900 valtion kokoelmiin* - Kukaan ei Rutakolla eikä muuallakaan tunnistanut Harmaalaa taloa. Reeta Mähönen-nimi yhdistettiin Johannes Huttusen omistamalla Paasonkosken (PK 3341 09 Sonkajärvi, x = 7066 45, y = 526 07) tilalla asuneeseen, viime vuonna kuolleen samannimiseen henkilöön. Ilmeisesti tieto on kuitenkin hyödytön, ja löytöpaikka on jossakin muualla, ehkä kuitenkin kirkonkylän ja Sonkakosken tai Aittokosken välialueella. Harvan talo, jonka Rissanen mainitsee, viittaisi jonnekin Harvankylälle, kk:sta kaakkoon, mutta sielläkään en saanut varmistettua Harvan talon, saati Harmaalaa, olemassa-oloa. Myöskään Reeta Mähönen ei selvinnyt.

- J.A.

*"Ennenkin on Moilanen saanut samasta talosta pari kivikalua (lienevät siis H.M:ssä)"

ESIHISTORIALLISEN KOHTEEN TARKASTUS

Johtotiedot:

Kuntanumero 762 Tunnuslaji _____ Muinaisjäännöksen numero 2.700/38.

Kunta Sonkajärvi

Alue Rutakko

Kohteen nimi Sahi

Rauhoitusluokka: 1 = Kokonaan I luokassa, 2 = Kokonaan II luokassa, 3 = Luokissa I ja II, 4 = Luokissa I, II ja III, 5 = Luokissa I ja III, 6 = Luokissa II ja III, 7 = Kokonaan luokassa III

Peruskartta (nro, nimi, painovuosi) 3343 02 Vehmasjärvi 1973

x = 7059 38 y = 541 50 z = (sahin silta) Ala

Kunto: 1 = Koskematon, 2 = Tutkittu osittain, 3 = Tutkittu kokonaan, 4 = Tuhoutunut osittain, 5 = Tuhoutunut kokonaan, 6 = Tutkittu ja tuhoutunut osittain, 7 = Tutkittu ja tuhoutunut kokonaan

Alkuperäisyys: 1 = Täysin alkuperäinen, 2 = Entisöity osittain, 3 = Entisöity kokonaan, 4 = Siirretty alkup. paikaltaan

Hoitotarve: 1 = Vaatii entistämistä, 2 = Vaatii kunnostamista tai korjausta, 3 = Vaatii puhdistamista tai esiin kaivamista, 4 = Vaatii tukki- tai suojarakenteita tms., 5 = Vaatii tutkimuksia tuhoutumisen estämiseksi, 6 = Vaatii jatkuvaa hoitoa, 7 = Ei vaadi hoitotoimenpiteitä

Hoitotilanne: 1 = Peruskunnostettu, 2 = Tuettu rakentein, 3 = Pidetään puhtaana

Rajaustarkkuus: 1 = Rajattu arvion pohjalta, 2 = Rajattu osittaisella koekaivauksella, 3 = Rajattu kokonaan epävarmasti koekaivauksin, 4 = Rajattu kokonaan luotettavin koekaivauksin, 5 = Näkyvät rakenteet

Vahvistustapa: 1 = Rajattu vain muinaisjäännösalue, 2 = Rajattu vain suoja-alue, 3 = Rajattu sekä muinaisjäännös- että suoja-alue

Maastomerkitä: 1 = Kuparitaulu, 2 = Kertova taulu, 3 = Paalurajaus ilman taulua, 4 = Paalurajaus ja taulu, 5 = Aitaus ja taulu, 6 = Rakennus ympärillä ja taulu

Tyyppitiedot:

Muinaisjäännöstyyppi kivikautinen irtolöytö

Lukumäärä (esim. røykkiöitä) 1

(Pää)ajoitus kivikausi

Omistustiedot:

Kunta (3 nro:a) 762 Kylä (3 nro:a) _____ Talo (4 nro:a) _____ Tila(4 nro:a) _____
(Kohde useamman kunnan, kylän jne. alueella - ks. huomautukset)

(Kortteli, tontti, palsta tms. Rutakko

Tilan ym. nimi _____

Omistaja, vuokraaja _____

Osoite _____ Puhelin _____

Aiemmat tiedot (verifikaatit, tarkastukset, tutkimukset, mj-luettelot kirjallisuus) _____

Aiemmat löydöt (museonumerot) KM 12196

Tarkastusselostus Ei tarkastettu maastossa.

Liitteet: peruskarttaote, muita liitteitä _____

valokuvat neg. _____, diat n:o _____

Tarkastuslöydöt _____

Tarkastuksen aihe _____

Tarkastaja _____ Tarkastuspäivä _____

Ympäristö (rakennukset, tiet, vesistöt, sorakuopat ym.; karttaluonnos mikäli muutoksia peruskartasta), _____

Kohteen kuvaus (huomiot kohteesta, aikaisemmin tutkittu osa, koekuopa jne. Muutokset aikaisemmasta. Nykyinen kunto.) _____

Maastokuvaus (maaston laatu: pelto, metsä, ranta tms. Muoto: mäki, rinne tms. Maaperä. Kasvillisuus.) _____

Alueen laajuuden arviointiperuste _____

Luokitusehdotus perusteluineen _____

Ehdotus suoja-alueeksi perusteluineen _____

Havaintomahdollisuudet _____

Opas _____

Rauhoitustoimenpiteet maastossa (yhteys maanomistajaan, kiireelliset ilmoitukset jne.) _____

Aluetta koskevat maankäyttösuunnitelmat, kiireellisyys

Lähilöytöjä

Perimätieto (kertoja, ikä)

Selostus jätetty

paikka

päiväys

allekirjoitus

Huomautuksia, lisäyksiä "Löytänyt 11.6.1936 mv. Väinö J. Kortelainen...

Sahinjoen sillan tekoaikana täytemaata otettaessa sillan luona olevasta mäestä,

sillasta n. 50 m koilliseen". - Toivo Huusko, Niemelän talosta sillan länsipuolella,

p. 977-64914, tiesi, että Väinö J. Kortelainen asunut aikanaan Jokiharjun tilalla,

300 m Niemelästä lisalmeen päin ja asuu nyt Kiuruvedellä Koivurannassa, p. 977-54174.

Huusko tiesi myös Pentti Lappalaisen sillan luona olevalla Sillankorvan tilalla

mahdollisesti löytäneen jotakin. - J.A.

ESIHISTORIALLISEN KOHTEEN TARKASTUS

Johtotiedot:

Kuntanumero 762 Tunnuslaji Muinaisjäännöksen numero 2.700/39.

Kunta Sonkajärvi

Alue Sukeva

Kohteen nimi Myllytörmä

Rauhoitusluokka: 1 = Kokonaan I luokassa, 2 = Kokonaan II luokassa, 3 = Luokissa I ja II, 4 = Luokissa I, II ja III, 5 = Luokissa I ja III, 6 = Luokissa II ja III, 7 = Kokonaan luokassa III

Peruskartta (nro, nimi, painovuosi) 3342 08 Sukeva 1974

x = 7083 60 y = 520 58 z = (Myllytörmän Alajo)

Kunto: 1 = Koskematon, 2 = Tutkittu osittain, 3 = Tutkittu kokonaan, 4 = Tuhoutunut osittain, 5 = Tuhoutunut kokonaan, 6 = Tutkittu ja tuhoutunut osittain, 7 = Tutkittu ja tuhoutunut kokonaan

Alkuperäisyys: 1 = Täysin alkuperäinen, 2 = Entisöity osittain, 3 = Entisöity kokonaan, 4 = Siirretty alkup. paikaltaan

Hoitotarve: 1 = Vaatii entistämistä, 2 = Vaatii kunnostamista tai korjausta, 3 = Vaatii puhdistamista tai esiin kaivamista, 4 = Vaatii tuki- tai suojarakenteita tms., 5 = Vaatii tutkimuksia tuhoutumisen estämiseksi, 6 = Vaatii jatkuvaa hoitoa, 7 = Ei vaadi hoitotoimenpiteitä

Hoitotilanne: 1 = Peruskunnostettu, 2 = Tuettu rakentein, 3 = Pidetään puhtaana

Rajaustarkkuus: 1 = Rajattu arvion pohjalta, 2 = Rajattu osittaisella koekaivauksella, 3 = Rajattu kokonaan epävarmasti koekaivauksin, 4 = Rajattu kokonaan luotettavin koekaivauksin, 5 = Näkyvät rakenteet

Vahvistustapa: 1 = Rajattu vain muinaisjäännösalue, 2 = Rajattu vain suoja-alue, 3 = Rajattu sekä muinaisjäännös- että suoja-alue

Maastomerkitä: 1 = Kuparitaulu, 2 = Kertova taulu, 3 = Paalurajaus ilman taulua, 4 = Paalurajaus ja taulu, 5 = Aitaus ja taulu, 6 = Rakennus ympärillä ja taulu

Tyyppitiedot:

Muinaisjäännöstyyppi kivikautisia irtolöytöjä

Lukumäärä (esim. röykkiöitä) 2

(Pää)ajoitus kivikausi

Omistustiedot:

Kunta (3 nro:a) 762 Kylä (3 nro:a) _____ Talo (4 nro:a) 425 Tila(4 nro:a) _____
(Kohde useamman kunnan, kylän jne. alueella - ks. huomautukset)

(Kortteli, tontti, palsta tms. Sukeva RNo 7:64

Tilan ym. nimi Myllytörmä

Omistaja, vuokraaja Kalevi ja Raili Nurmijoki

Osoite Nikkarinen, Myllytörmä, 74340 Sukeva Puhelin 977-81173

Aiemmat tiedot (verifikaatit, tarkastukset, tutkimukset, mj+luettelot kirjallisuus) _____

Aiemmat löydöt (museonumerot) KM 2158:2, KM 124:75

Tarkastusselostus Ei tarkastettu maastossa

Liitteet: peruskarttaote, muita liitteitä _____

valokuvat neg. _____, diat n:o _____

Tarkastuslöydöt _____

Tarkastuksen aihe _____

Tarkastaja _____ Tarkastuspäivä _____

Ympäristö (rakennukset, tiet, vesistöt, sorakuopat ym.; karttaluonnos mikäli muutoksia peruskartasta), _____

Aluetta koskevat maankäyttösuunnitelmat, kiireellisyys

Lähilöytöjä Myllykosken kivikautinen asuinpaikka (2.709) sijaitsee Myllytörmästä
n. 240 m itään.

Perimätieto (kertoja, ikä)

Selostus jätetty

paikka	päiväys	allekirjoitus
--------	---------	---------------

Huomautuksia, lisäyksiä Selvisi, että KM 12475 löytötiedoissa mainittu
Raili Nurmijoki (Nikkariinen) asuu Myllytörmän tilalla, joka ollut aikanaan Paavo
Nikkariisen hallussa, muttei muistanut löytöjä, kun silloin ei osattu antaa niille
arvoa. KM 2158:2 "Nikkariisen taon pellostä" on saattanut olla Myllykosken itäpuo-
lelta, sillä taloa pidettiin aiemmin seillä Lapinkylällä.*

Myllytörmän tilan nytk ala on 0,382 ha

*Vaikka nuoremman löydön yhteydessä mainitaan "... kotipeltonsa ojasta, joen
tällä puolen, josta löytöjä ennenkin tehty". - J.A.

ESIHISTORIALLISEN KOHTEEN TARKASTUS

Johtotiedot:

Kuntanumero 762 Tunnuslaji Muinaisjäännöksen numero 2.700/40.

Kunta Sonkajärvi

Alue Sälevä

Kohteen nimi Otrapuro

Rauhoitusluokka: 1 = Kokonaan I luokassa, 2 = Kokonaan II luokassa, 3 = Luokissa I ja II, 4 = Luokissa I, II ja III, 5 = Luokissa I ja III, 6 = Luokissa II ja III, 7 = Kokonaan luokassa III

Peruskartta (nro, nimi, painovuosi) 3341:11 Paisua 1973

x = 7051 84 y = 537 74 z = (Otrapuron talo) Ala

Kunto: 1 = Koskematon, 2 = Tutkittu osittain, 3 = Tutkittu kokonaan, 4 = Tuhoutunut osittain, 5 = Tuhoutunut kokonaan, 6 = Tutkittu ja tuhoutunut osittain, 7 = Tutkittu ja tuhoutunut kokonaan

Alkuperäisyys: 1 = Täysin alkuperäinen, 2 = Entisöity osittain, 3 = Entisöity kokonaan, 4 = Siirretty alkup. paikaltaan

Hoitotarve: 1 = Vaatii entistämistä, 2 = Vaatii kunnostamista tai korjausta, 3 = Vaatii puhdistamista tai esiin kaivamista, 4 = Vaatii tuki- tai suojarakenteita tms., 5 = Vaatii tutkimuksia tuhoutumisen estämiseksi, 6 = Vaatii jatkuvaa hoitoa, 7 = Ei vaadi hoitotoimenpiteitä

Hoitotilanne: 1 = Peruskunnostettu, 2 = Tuettu rakentein, 3 = Pidetään puhtaana

Rajaustarkkuus: 1 = Rajattu arvion pohjalta, 2 = Rajattu osittaisella koekaivauksella, 3 = Rajattu kokonaan epävarmasti koekaivauksin, 4 = Rajattu kokonaan luotettavin koekaivauksin, 5 = Näkyvät rakenteet

Vahvistustapa: 1 = Rajattu vain muinaisjäännösalue, 2 = Rajattu vain suoja-alue, 3 = Rajattu sekä muinaisjäännös- että suoja-alue

Maastomerkitä: 1 = Kuparitaulu, 2 = Kertova taulu, 3 = Paalurajaus ilman taulua, 4 = Paalurajaus ja taulu, 5 = Aitaus ja taulu, 6 = Rakennus ympärillä ja taulu

Tyyppitiedot:

Muinaisjäännöstyyppi kivikautinen irtolöytö

Lukumäärä (esim. röykkiöitä) 1

(Pää)ajoitus kivikausi

Omistustiedot:

Kunta (3 nro:a) 762 Kylä (3 nro:a) 415 Talo (4 nro:a) _____ Tila (4 nro:a) _____
(Kohde useamman kunnan, kylän jne. alueella - ks. huomautukset)

(Kortteli, tontti, palsta tms. Sälevä) _____

Tilan ym. nimi _____ Otrapuro

Omistaja, vuokraaja Henrik Theodor Timosen perikunta (Katri Timonen)

Osoite Kallentie 8-10 A, p. 977-61232, 74300 Sonkajärvi Puhelin _____

Aiemmat tiedot (verifikaatit, tarkastukset, tutkimukset, mj-luettelot kirjallisuus) _____

Aiemmat löydöt (museonumerot) KM 14151

Tarkastusselostus Ei tarkastettu maastossa

Liitteet: peruskarttaote, muita liitteitä _____

valokuvat neg. _____, diat n:o _____

Tarkastuslöydöt _____

Tarkastuksen aihe _____

Tarkastaja _____ Tarkastuspäivä _____

Ympäristö (rakennukset, tiet, vesistöt, sorakuopat ym.; karttaluonnos mikäli muutoksia peruskartasta), _____

Kohteen kuvaus (huomiot kohteesta, aikaisemmin tutkittu osa, koekuopa jne. Muutokset aikaisemmasta. Nykyinen kunto.) _____

Maastokuvaus (maaston laatu: pelto, metsä, ranta tms. Muoto: mäki, rinne tms. Maaperä. Kasvillisuus.) _____

Alueen laajuuden arviointiperuste _____

Luokitusehdotus perusteluineen _____

Ehdotus suoja-alueeksi perusteluineen _____

Havaintomahdollisuudet _____

Opas _____

Rauhoitustoimenpiteet maastossa (yhteys maanomistajaan, kiireelliset ilmoitukset jne.) _____

Aluetta koskevat maankäyttösuunnitelmat, kiireellisyys _____

Lähilöytöjä _____

Perimätieto (kertoja, ikä) _____

Selostus jätetty

paikka	päiväys	allekirjoitus
--------	---------	---------------

Huomautuksia, lisäyksiä _____ Löytötietojen mukaan löydetty "Sälevän kylästä, Otto Timosen pellosta." - Selvisi, että Otrapuron tila ollut 3 veljeksen hallussa, nyt jäljellä heistä yhden vaimo, Katri Timonen, yli 90 vuotias ja asunut tilalla. Hän tiesi, että löytö on tehty vanhemman pihan piiristä eli n. 100 m. päärakennuksesta luoteeseen kohti Nokelan taloa pellon teossa. Tilan maat käsittäneet 94 ha, josta yli 50 ha viljeltyä. - J.A.

ESIHISTORIALLISEN KOHTEEN TARKASTUS

Johtotiedot:

Kuntanumero 762 Tunnuslaji _____ Muinaisjäännöksen numero 2.700/41.

Kunta Sonkajärvi

Alue Kauppilanmäki

Kohteen nimi Niinimäki

Rauhoitusluokka: 1 = Kokonaan I luokassa, 2 = Kokonaan II luokassa, 3 = Luokissa I ja II, 4 = Luokissa I, II ja III, 5 = Luokissa I ja III, 6 = Luokissa II ja III, 7 = Kokonaan luokassa III

Peruskartta (nro, nimi, painovuosi) 3341 06 Kauppilanmäki 1973

x = 7069 16 y = 516 86 z = (Niinimäki) Ala _____

Kunto: 1 = Koskematon, 2 = Tutkittu osittain, 3 = Tutkittu kokonaan, 4 = Tuhoutunut osittain, 5 = Tuhoutunut kokonaan, 6 = Tutkittu ja tuhoutunut osittain, 7 = Tutkittu ja tuhoutunut kokonaan

Alkuperäisyys: 1 = Täysin alkuperäinen, 2 = Entisöity osittain, 3 = Entisöity kokonaan, 4 = Siirretty alkup. paikaltaan

Hoitotarve: 1 = Vaatii entistämistä, 2 = Vaatii kunnostamista tai korjausta, 3 = Vaatii puhdistamista tai esiin kaivamista, 4 = Vaatii tuki- tai suojarakenteita tms., 5 = Vaatii tutkimuksia tuhoutumisen estämiseksi, 6 = Vaatii jatkuvaa hoitoa, 7 = Ei vaadi hoitotoimenpiteitä

Hoitotilanne: 1 = Peruskunnostettu, 2 = Tuettu rakentein, 3 = Pidetään puhtaana

Rajaustarkkuus: 1 = Rajattu arvion pohjalta, 2 = Rajattu osittaisella koekaivauksella, 3 = Rajattu kokonaan epävarmasti koekaivauksin, 4 = Rajattu kokonaan luotettavin koekaivauksin, 5 = Näkyvät rakenteet

Vahvistustapa: 1 = Rajattu vain muinaisjäännösalue, 2 = Rajattu vain suoja-alue, 3 = Rajattu sekä muinaisjäännös- että suoja-alue

Maastomerkinä: 1 = Kupa-ritaulu, 2 = Kertova taulu, 3 = Paalurajaus ilman taulua, 4 = Paalurajaus ja taulu, 5 = Aitaus ja taulu, 6 = Rakennus ympärillä ja taulu

Tyyppitiedot:

Muinaisjäännöstyyppi kivikautinen irtolöytö

Lukumäärä (esim. röykkiöitä) 1

(Pää)ajoitus kivikausi

Omistustiedot:

Kunta (3 nro:a) 762 kylä (3 nro:a) 423 Talo (4 nro:a) _____ Tila (4 nro:a) _____
(Kohde useamman kunnan, kylän jne. alueella - ks. huomautukset)

(Kortteli, tontti, palsta tms.) _____

Tilan ym. nimi Niinimäki

Omistaja, vuokraaja Leo Huttunen

Osoite Niinimäki, 74270 Kauppilanmäki Puhelin 977-63149

Aiemmat tiedot: (verifikaatit, tarkastukset, tutkimukset, mj-luettelot kirjallisuus) _____

Aiemmat löydöt (museonumerot) KM 15452

Tarkastusselostus Ei tarkastettu maastossa.

Liitteet: peruskarttaote, muita liitteitä _____

valokuvat neg. _____, diat n:o _____

Tarkastuslöydöt _____

Tarkastuksen aihe _____

Tarkastaja _____ Tarkastuspäivä _____

Ympäristö (rakennukset, tiet, vesistöt, sorakuopat ym.; karttaluonnos mikäli muutoksia peruskartasta), _____

Aluetta koskevat maankäyttösuunnitelmat, kiireellisyys _____

Lähilöytöjä _____

Perimätieto (kertoja, ikä) _____

Selostus jätetty

paikka	päiväys	allekirjoitus
--------	---------	---------------

Huomautuksia, lisäyksiä _____ Löytynyt Augusta Huttusen pellostä

(os. Kauppilanmäki, Niinimäki). Leo Huttunen ilmoitti, että Augusta Huttunen

on asunut talossa, nyt kuollut. Mitään erityistä ei tullut ilmi. - J.A.

Niinimäen talo on PK 3341 06 Kauppilanmäki, x = 7069 16, y = 516 86.