

Arkkistol. no. 295/i.12.1994

D

SULKAVAN MUINAISJÄÄNNÖSINVENTOINTI 1991

Martti Koponen

SULKAVA

Savonlinnan maakuntamuseo
Inventoinnin suorittaja: HuK Martti Koponen

Inventoinnissa löydettiin 11 ennen tuntematonta kivikautista asuinpaikkaa, joista yhdeltä löytyi kampakeramiikkaa ja kolmelta asbestikeramiikkaa. Inventoinnin jälkeen Sulkavalta tunnetaan 32 esihistoriallista kiinteää muinaisjännöstä: 28 kivikautista asuinpaikkaa, yksi rautakautinen asuinpaikka, kaksi röykkiö- aluetta ja rautakautinen muinaislinna.

Löydöt: KM 27085-27095

Tutkimuskustannukset: Savonlinnan maakuntamuseo, Sulkavan kunta
Tutkimusraportti: M. Koponen 30.3.1992 museoviraston esihist.
tston top. ark. (kopio Savonlinnan maakuntamuseon ark.).

SULKAVAN KUNNAN MUINAISJÄÄNNÖSINVENTOINTI 1991

Tutkija Martti Koponen inventoi Sulkavan kuntaa kesäkuussa 1991. Inventointi oli tavallaan jatkoa Matti Huurteen 1974 tekemälle, kirkonkylän ympäristöön keskittyneelle, inventoinnille. Inventoinnin kustannuksista vastasivat Sulkavan kunta, joka osoitti inventointiin 10 000,- mk, ja Savonlinnan maakuntamuseo. Inventointiin kuului myös Rauhaniemen kotiseutumuseossa olevien nimineuvos Hämmäläisen keräämien kiviesineiden (KM 27074) ja saviastianpalojen (KM 27075) luettelointi. Inventoinnin jälkityöt tehtiin ilman palkkaa vuoden 1992 alussa.

Inventoinnissa tarkastettiin jo tunnetut kohteet minkä lisäksi etsittiin uusia muinaisjäännöksiä pääasiassa kirkonkylän itäpuoliselta alueelta Iitlahden ja Vekaransalmen väliseltä alueelta.

Inventoinnissa löytyi 11 kivikautista asuinpaikkaa, joista viideltä löytyi myös keramiikkaa. Kolmelta paikalta löytyi asbestisekoitteista keramiikkaa, mielenkiintoisimpana paikkana Emoniemi, jossa oli havaittavissa hyvin säilynyt asumuspainanne, ja josta löytynyt keramiikka on ajoitettavissa kivi- ja pronssikauden vaihteen tienoille. Yhdeltä paikalta, Iitlahden Parrista, löydetty keramiikka kuuluu tyypilliseen kampakeramiikkaan.

Inventoinnin yhteydessä löytyi useilta paikoilta jäänteitä vuosina 1940-41 rakennetusta Salpalinjasta. Niitä - kuten muitakaan selvästi historiallisen ajan kohteita - ei ole lueteltu tässä kertomuksessa. Myöskään Sulkavan alueelta tunnettuja raudanvalmistuspaikkoja ei kertomukseen ole otettu mukaan, vaan viittaa Tarja Hedmanin tekemiin inventointikertomuksiin Savonlinnan maakuntamuseossa (Tarja Hedman 1989 ja 1990).

Etelä-Savon seutukaavaliiton suojelukohdeluettelossa (Etelä-Savon esihistorialliset suojelukohteet. Etelä-Savon seutukaavaliitto, julkaisu 113, 1984) mainittujen kohteiden osalta ei muutoksia juuri ole tullut vaan kohteiden kunto on säilynyt ennallaan. Maanomistustietoja ei tarkastettu eikä näistä kohteista ole tässä kertomuksessa erillisiä tarkastuskertomuksia. Luettelon laatimisen jälkeen löytyneistä kohteista on tehty tarkastuskertomukset.

Näistä kohteista Karjulanmäen Kivikirkon "kalliomaalauksen" (Hannu Poutiainen 1990) luonne ja ajoitus ovat varsin epäselvät, mutta jo paikkaan liittyvien tarinoiden vuoksi pitäisin Kivikirkkoa muinaismuistolain mukaisena suojelukohdeena. Kohteen tutkimus on kuitenkin vielä siinä määrin keskeneräinen etten ole ottanut sitä mukaan tähän kertomukseen vaan viittaa Hannu Poutiaisen tekeillä olevaan kertomukseen.

Myös Kaipolan Kivimäen (Martti Koponen 1990) ja Iitlahden Aarre-kallion (Poutiainen & Timo Sepänmaa 1990) röykkiöt ovat vielä siinä määrin epäselviä, että ne vaativat lisätarkastuksia. Tois- taiseksi pitäisin ne luokassa II.

Sen sijaan Kasanmäen kuppikiveä (Leena Lehtinen 1987) en tarkastajan ilmoittamalta paikalta löytänyt. Mahdollista on, että kivi on ojaa ruopattaessa jäänyt penkan alle. Kohde vaatii lisätarkastuksen ennen kuin se voidaan ottaa mukaan suojelukohdeluetteluun.

Halttulan Mustakorvessa on kiveen hakattu toistakymmentä pientä ristiä, jotka lienevät peräisin historialliselta ajalta. Tarkastaja, Esa Laukkanen (1990), arvelee kiveä uhrikiveksi. Lähellä on Ruotsin vallan aikainen sotilashautausmaa.

Ryhälän Siikaniemen Kärmeniemen "riimut" (Matti Bergström 1984) vaikuttaisivat luonnon muovaamilta. Vastaavia "riimuja" on myös Iitlahden hovin alueella lähellä Aarrekalliota. Näitä ei siis voi pitää kiinteinä muinaisjäännöksinä eikä niitä ole otettu mukaan tähän kertomukseen.

Irtolöytöpaikoista tarkastin Hannu Poutiaisen kanssa Saajuu-järven pohjoisrannalta, Kukkarolahden ja Viikatelahden väliseltä Koivurannan tilalta löydetyn rautakautisen nuolenkärjen löytöpaikka, mutta mitään merkkejä kiinteästä muinaisjäännöksestä emme havainneet.

SULKAVAN KUNNAN KIINTEÄT MUINAISJÄÄNNÖKSET

N:o	Nimi	Laatu	
1	Myllykangas	kivik. asuinpaikka	1000 00 1322
2	Kapakkamäki	kivik. asuinpaikka	1000 00 1323
3	Harmajakangas	kivik. asuinpaikka	1000 00 1324
4	Umpilampi	kivik. asuinpaikka	1000 00 1325
5	Ruunapäänniemi	kivik. asuinpaikka	1000 00 1326
6	Rauhaniemi	kivik. asuinpaikka	1000 00 1327
7	Harmajakangas 2	kivik. asuinpaikka	1000 00 1328
8	Pieksunjärvi	kivik. asuinpaikka	1000 00 2700
9	Pisamalahden Linnavuori	rautak. muinaislinna	262 01 0009
10	Tuonilahti	kivik. asuinpaikka	1000 00 2701
11	Kylmäniemi	kivik. asuinpaikka	1000 00 2702
12	Pappila	kivik. asuinpaikka	1000 00 2703
13	Puhakainen	kivik. asuinpaikka?	1000 00 2704
14	Kukkapää	kivik. asuinpaikka	1000 00 2705
15	Tiala	kivik. asuinpaikka	1000 00 2706
16	Pajasalmi	kivik. asuinpaikka	1000 00 2707
17	Huosionlahti	kivik. asuinpaikka	1000 00 2708
18	Vilkajärvi	kivik. asuinpaikka	262 01 0010
19	Uitonvirransuu	kivik. asuinpaikka	1000 00 2709
20	Emoniemi	kivik. asuinpaikka	1000 00 2710
21	Parri	kivik. asuinpaikka	1000 00 2711
22	Ritvalinniemi	kivik. asuinpaikka	1000 00 2712
23	Hopeasaari 1	kivik. asuinpaikka	1000 00 2713
24	Hopeasaari 2	kivik. asuinpaikka	1000 00 2714
25	Kukkapään saha	kivik. asuinpaikka	1000 00 2715
26	Vuoniemi N	kivik. asuinpaikka?	1000 00 2716
27	Vuoniemi NE	kivik. asuinpaikka	1000 00 2717
28	Vuoniemi SE	kivik. asuinpaikka	1000 00 2718
29	Vuoniemi S	kivik. asuinpaikka	1000 00 2719
30	Keskipelto	rautak. asuinpaikka	1000 00 2720
31	Aarrekallio	röykkiöalue	1000 00 2521
32	Kivimäki	röykkiöalue	1000 00 2522
33	Mustakorpi	hakkauksia kivessä	1000 00 2523

**ESIHISTORIALLISET
SUOJELUKOhteET**

- ▲ I luokan kohde
- II - - -

1. Myllykangas
2. Kapakkämäki
3. Harmajakangas
4. Umpilampi
5. Ruunapäänniemi
6. Rauhaniemi
7. Harmajakangas 2
8. Pieksunjärvi
9. Pisamalahden Linnavuori
10. Tuonilahti
11. Kylmäniemi
12. Pappila
13. Puhakainen
14. Kukkapää
15. Tiala
16. Pajasalmi

ETELÄ-SAVON SEUTUKAAVALIITTO

10 km



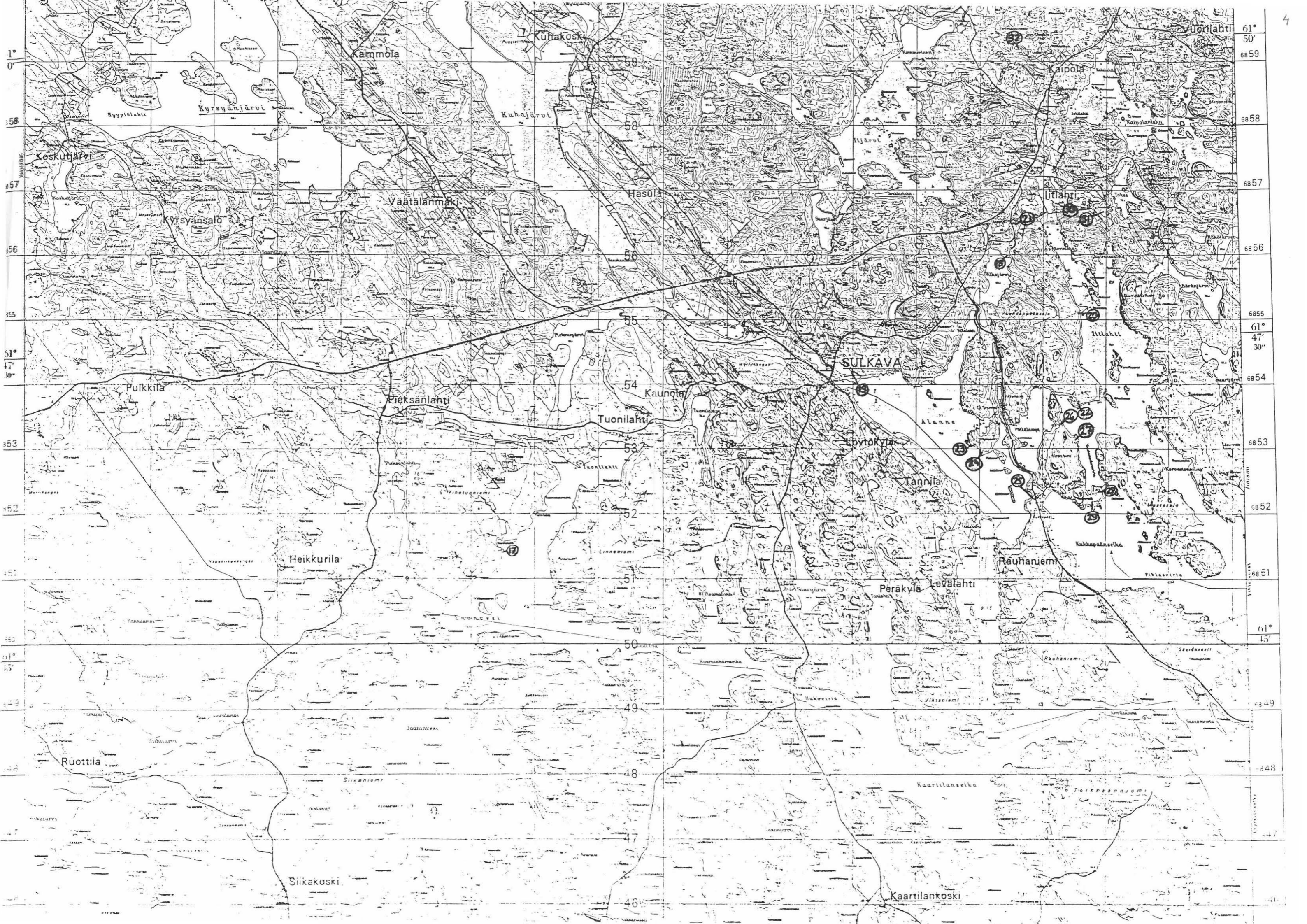

61° 50' 6859
61° 47' 30" 6854
61° 15' 6849
61° 15' 6848

Kammola

Kuhakoski

Kaipola

Vuorihahti

Kyrönsalo

Kuhajärvi

Koskijärvi

Vaatalanmaki

Hasula

Iitihahti

Kyrönsalo

56

SULKAVA

Puikkila

Pieksanlahti

54

Kaunoja

Tuonilahti

Koivokylä

Tannila

Rauhanen

Heikkurila

51

Perakylä

Levalahti

Ruottia

Siikakoski

Kaartilankoski

46

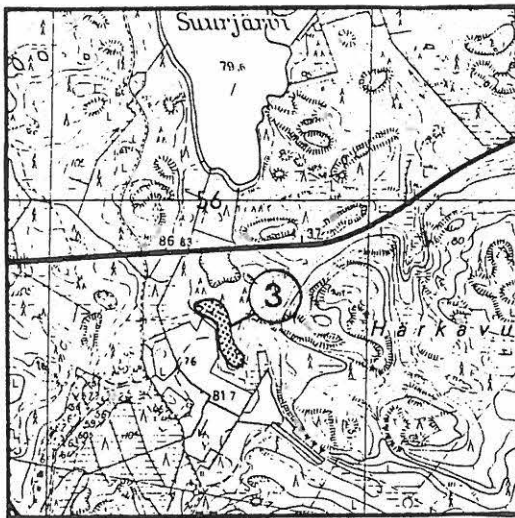

3. Harmajakangas

Kivikautinen asuinpaikka. Kampa- ja asbestikeramiikkaa. I/II.

Kirkosta 1,3 km pohjoiseen, maantien varressa olevan hiekkakuoppa-alueen etelä- ja lounaispuolella. Maasto mäntyä kasvavaa hiekkakangasta. Löytökohdat:

- a) vanhan ampumaradan patterin luona,
- b) ed. 50 m pohjoiseen polun kohdalla,
- c) pienen hiekkakuopan luona.

Arvioitu alue noin 100 x 200 m.

Löydöt: KM 9097, 9319:2-4, 14923:2-6, 19603, 19327 keramiikkaa ym.

Kaivaus: a) Ailio 1930 (55 m²)

Tark. Huurre 1974

Sulkava Tiittala 1:105

peruskartta 3144 12 Sulkava

koordinaatit:

a)	x = 6855 54	c) x = 6855 64
	y = 572 56	y = 572 48
	z = 82,5-85	z = 82,5-85

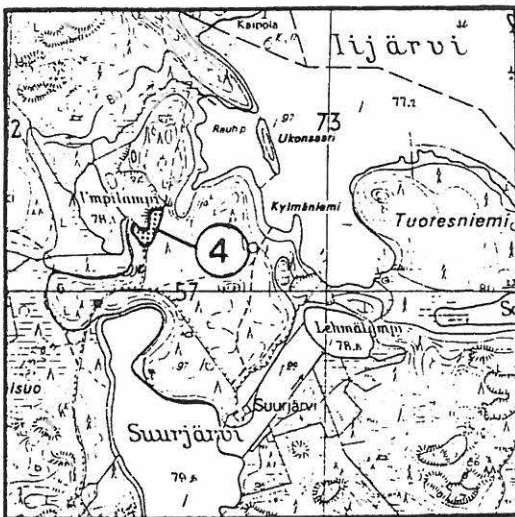

4. Umpilampi

Kivikautinen asuinpaikka. Kampa- ja asbestikeramiikkaa. II.

Kirkosta n. 2,8 km pohjoiseen, Umpilammen itäpuolella, suuren hiekkakuoppa-alueen eteläreunassa ja metsätien varressa. Mäntyä kasvavaa hiekkakangasta, pahasti tuhoutunut. 1983 suoritettun koekaivauksen mukaan paikasta ei ole mitään jäljellä.

Löydöt: KM 14923: 1-3, 19604, keramiikkaa ym.

Tark. Huurre 1974

Sulkav 1:96, Sorahauta 1:94 ja Teeriharju 1:97

peruskartta 3144 12 Sulkava

koordinaatit:

x = 6857 20
y = 572 44
z = 87,5

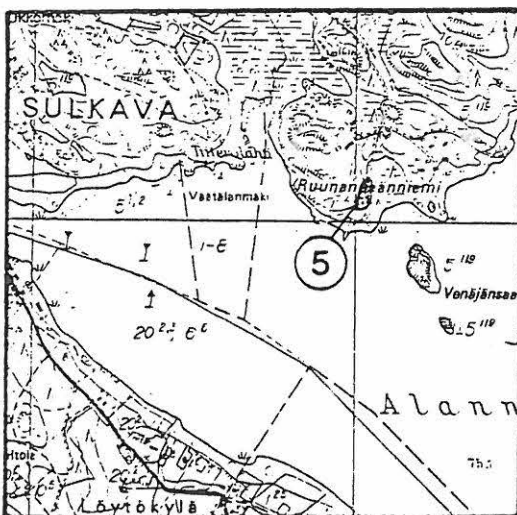

5. Ruunapäänniemi

Kivikautinen asuinpaikka. Kampakeramiikkaa. I. Kirkosta 1,4 km eteläkaakkoon, Alanteen pohjoisrannalla. Metsää kasvavaa hiekkakangasta.

Arvioitu laajuus n. 100 x 100 m.

Ehdotus suoja-alueeksi: niemen eteläpää, laajuus n. 200 x 200 m.

Löydöt: KM 11520, 11529, 12171, 14309, 14924, 19605, 19827 keramiikkaa ym.

Kaivaus: Meinander 1957 (220 m²)

Tark. Huurre 1974

Sulkava Niemelä 5:119

peruskartta 3144 12 Sulkava

koordinaatit:

x = 6854 06
y = 574 00
z = 80-82,5

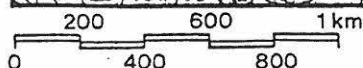

6. Rauhaniemi

Kivikautinen asuinpaikka. Kampakeraaminen aika. I.
Kirkosta n. 4,2 km kaakkoon, Kukkapäänselän ja Imatralle vievän maantien välillä, kilometripylvään 40/78 kohdalla. Hiekaista mäntykangasta, järven puolella korkea törmä. Kaivantoja, mutta silti mahdollinen I luokkaan. Arvioitu alue n. 100 x 200 m.
Löydöt: KM 11320, 11335, 12171, 14924, 19606, keramiikkaa ym.
Tark. Huurre 19784

Rauhaniemi Tiala 1:56
peruskartta 3144 12 Sulkava
koordinaatit: x = 6851 86
y = 76 08
z = 80-85

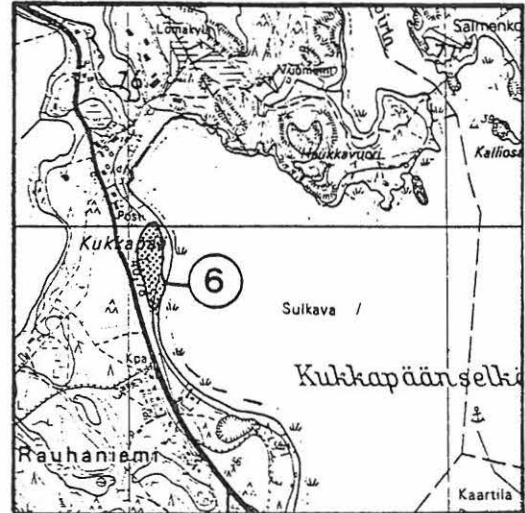

7. Harmajakangas 2

Kivikautinen asuinpaikka? II.
Kirkosta n. 1,5 km pohjoiseen, maantien varressa olevan hiekkakuoppa-alueen länsireunalla. Hiukan kvartssia, maa punaista. Liittyy Harmajakankaan asuinpaikkaan nro 3.
Tark. Perkko 1972, Huurre 1974

Sulkava Tiittala 1:105
peruskartta 3144 12 Sulkava
koordinaatit: x = 6855 78
y = 572 48
z = 85



8. Pieksunjärvi

Kivikautinen asuinpaikka. Asbestikeramiikkaa. II.
Kirkosta 4 km länsiluoteeseen, Pieksunjärven pohjoisrannalla, maantien varressa, kilometripylvään 37/41 luona. Hiekkakangasta, maantie leikkaa aluetta. Arvioitu laajuus n. 100 x 150 m.
Löydöt: KM 12754?, 19199, keramiikkaa
Tark. Huurre 1974

Hasula Salolampi 1:12 ja Kokkila 1:32
peruskartta 3144 09 Kyrsyänjärvi
koordinaatit: x = 6855 20
y = 568 84
z = 85-90

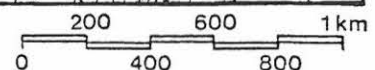
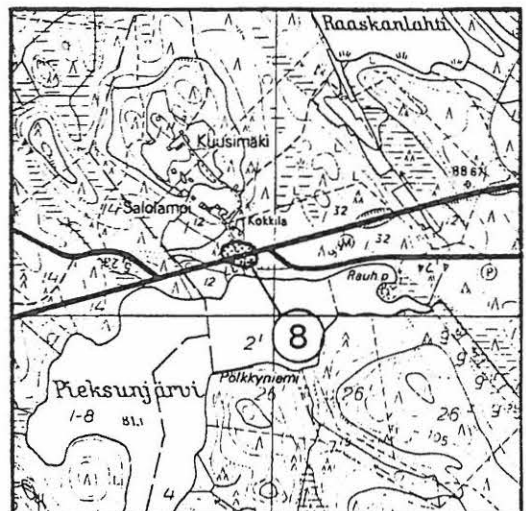

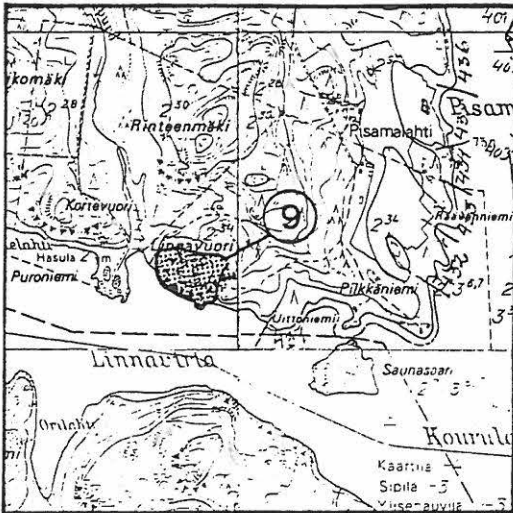

9. Pisamalahden Linnavuori

Muinaislinna. Rautakausi. I. Kirkosta 5 km lounaaseen, Enonveden Linnavirran pohjoisrannalla. Jyrkkäseinäinen kallio järveen pistävässä niemessä, laella pitkää kivivalia. Nähtävyytenä erittäin hyvä, matkailuopasteita, ylös puuportaat. Luonnonsuojelurauhoitus 28.7.1927. Alue n. 200 x 200 m. Merkitty peruskarttaan 1971.

Ehdotus suoja-alueeksi: esim. alue Puroniemien länsipuolelta Uittoniemen itäpuolelle ja rannasta n. 300 m ulottuva alue, 300 x 600 m.

Tark. Huurre 1974

Seutukaavan SU2-aluetta (24.60)

Sulkava Linnavuori 2:22

peruskartta 3144 09 Kyrsyänjärvi

koordinaatit: x = 6850 26
y = 569 86
z = 76-110



10. Tuonilahti

Kivikautinen asuinpaikka. Kampakeraaminen aika. II.

Kirkosta n. 5 km länsilounaaseen, Pieksunjärven ja Enonveden Tuonilahden välillä, Pieksänlahteen vievän tien varressa. Hiekkaista mäntykangasta, tie kulkee alueen halki. Tien eteläpuolella lautatarha. Arvioitu laajuus n. 100 x 150 m.

Löydöt: KM 19609, keramiikkaa ym.

Tark. Huurre 1974

Sulkava 7:3 ja 7:17

peruskartta 3144 09 Kyrsyänjärvi

koordinaatit: x = 6853 30
y = 568 54
z = 82,5-85



11. Kylmäniemi

Kivikautinen asuinpaikka. Kampakeraaminen aika. I.

Kirkosta 2,8 km pohjoiseen, Iijärven etelärannalla olevasta Kylmäniemestä lounaaseen. Hiekkaista mäntykangasta. Alueen yli kulkee rantaan pieni metsätie. Maasto varsin ehyttä. Laajuus epäselvä.

Löydöt: KM 19607, 22015 keramiikkaa ym. Tark. Huurre 1974; koekaivaus M.Bergström 1983

Sulkava Teeriharju 1:97

peruskartta 3144 12 Sulkava

koordinaatit: x = 6857 14
y = 572 80
z = 80-85

12. Pappila

Kivikautinen asuinpaikka. II.
Kirkosta n. 500 m itäkaakkoon, Alanteen järven pohjoisrannalla, pienen taimistona olevan pellon eteläpäässä. Hiekkamaa. Löytöalue n. 50 x 50 m.

Löydöt: KM 19608

Tark. Huurre 1974

Sulkava Pappila 5:119

peruskartta 3144 12 Sulkava

koordinaatit: x = 6854 20

y = 573 16

z = 82,5



13. Puhakainen

Kivikautinen asuinpaikka? Kampakeraaminen aika. II.
Kirkosta n. 550 m kaakkoon, Uitonvirran suun eteläpuolella, rannasta n. 100 m, tien varressa. Tonttialuetta, vanha hiekkakuoppa. Saviastianpala perunamaasta, kenties muualta kulkeutunut.

Löydöt: KM 10554, 19613, saviastianpala,

kvartsi

Tark. Huurre 1974

Sulkava

peruskartta 3144 12 Sulkava

koordinaatit: x = 6853 82

y = 572 76

z = 90-95



14. Kukkapää

Kivikautinen asuinpaikka. II.
Kirkosta n. 4 km kaakkoon, Alanteen kaakkoisrannalla, Kukkapään ent. sahasta n. 400 m etelään. Hiekkaisista havumetsäistä harjun päätä, alueen yli kulkee polku. Laajuus epäselvä.
Löydöt: KM 19610, kvartseja
Tark. Huurre 1974

Rauhaniemi Kukkapää 1:14

peruskartta 3144 12 Sulkava

koordinaatit: x = 6851 74

y = 575 74

z = 85

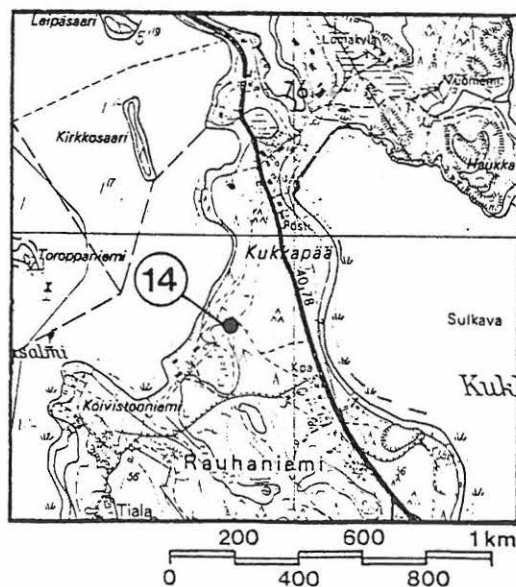

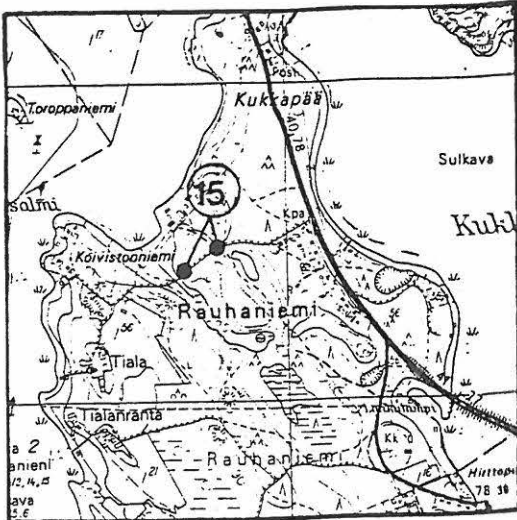

15. Tiala

Kivikautinen asuinpaikka. II.
Kirkosta n. 4,2 km kaakkoon, Alanteen kaakkoisrannalla. Hiekkainen mäntykangas, jonka yli Tialaan vievä tie kulkee. Löytökohta a) tien varressa, b) siitä 100 m koilliseen teiden risteyksen luona. Todennäköisesti samaa aluetta. Löydöt: KM 19611, keramiikkaa, kvartssia
Tark. Huurre 1974

Rauhaniemi Tiala 1:56
peruskartta 3144 12 Sulkava
koordinaatit: x = 6851 42
y = 575 68
z = 82,5

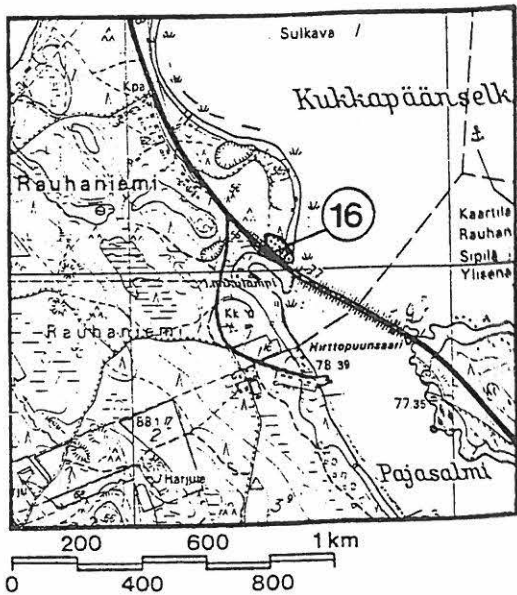

16. Pajasalmi

Kivikautinen asuinpaikka. II.
Kirkosta n. 5 km kaakkoon, Imatralle vievän tien koillispuolella, Pajasalmen sillasta n. 150 m luoteeseen. Hiekkainen mäntykangas. Maantie kulkee alueen halki. Laajuus epäselvä. Löydöt: KM 19612, kvartssia ym.
Tark. Huurre 1974

Rauhaniemi Tiala 1:56
peruskartta 3144 12 Sulkava
koordinaatit: x = 6851 10
y = 576 42
z = 82,5

KOHTEIDEN JAKAUTUMINEN PERUSKARTOILLE

3144 09	8-10, 17
3144 12	1-7, 11-16, 18-32
3233 07	33

YHTEENVETO SEUTUKAAVALIITON LUETTELOSTA PUUTTUVISTA SULKAVAN KUNNAN KIIINTEISTÄ MUINAISJÄÄNNÖKSISTÄ

17. Huosionlahti

Kivikautinen asuinpaikka. Kampakeraaminen ja asbestikeraaminen aika. II.

Kirkosta n. 6 km lounaaseen, Enonveteen pistävän Vihotunniemen itärannalla, pienen Huosionlahden eteläpuolella tukinpudotuspaikan ja hiekkakuopan välissä. Mäntyä kasvava hiekkakangas. Osittain tutkittu.

Löydöt: keramiikkaa ym. (KM 24871, 24935)

Kaivaukset: Lehtinen 1988, Laulumaa 1989

Tark. Koponen 1991

Sulkava Metsola 3:276

peruskartta 3144 09 Kyrsyänjärvi

koordinaatit: x = 6851 38-46

y = 567 40-48

z = 83-85

18. Vilkejärvi

Kivikautinen asuinpaikka. Kampakeraaminen aika. II.

kirkosta n. 3,2 km itäkoilliseen, Vilkejärven pohjoisrannalla laajahkon hiekkakuopan länsipuolella. Mäntyä kasvavaa hiekkakangasta, hiekkakuoppa osin tuhonnut. Osin tutkittu.

Löydöt: keramiikkaa, kiviesineitä ym. (KM 25180, 26427)

Kaivaukset: Karjalainen 1991

Tark. Laulumaa 1989, Koponen 1991

Kirjallisuutta: Karjalainen 1992, SIHTI 2, s. 115-116.

Sulkava Iiniemi 6:217

peruskartta 3144 12 Sulkava

koordinaatit: x = 6856 00

y = 575 42

z = 85

19. Uitonvirransuu

Kivikautinen asuinpaikka? II.

Kirkosta 350 m itäkaakkoon pellon pohjoisreunassa olevan pienen metsäsaarekkeen pohjois- ja itäpuolella. Peltoa.

Löydöt: kvartssia, piitä (KM 27095)

Tark. Koponen 1991

Sulkava

peruskartta 3144 12 Sulkava

koordinaatit: x = 6854 20
 y = 572 98-573 01
 z = n. 82,5

20. Emoniemi

Kivikautinen asuinpaikka. II.

Kirkosta n. 4 km itään Lahdenpäänsalon itärannalla pienen Emoniemen tyvessä vanhan rantaterassin päällä. Mäntyä kasvava hiekkakangas.

Löydöt: asbestikeramiikkaa (KM 27085)

Tark. Koponen 1991

Iitlahti 6:217 Iiniemi

peruskartta 3144 12 Sulkava

koordinaatit: x = 6855 56
 y = 576 10
 z = n. 80

21. Parri

Kivikautinen asuinpaikka. Kampakeraaminen aika. II.

Kirkosta n. 3,5 km koilliseen vanhan Imatran tien itäpuolella.

Mäntyä kasvava hiekkakumpare. Metsäauraus osin tuhonnut.

Löydöt: kampakeramiikkaa, kvartssia (KM 27087)

Tark. Koponen 1991

Iitlahti 6:217 Iiniemi

peruskartta 3144 12 Sulkava

koordinaatit: x = 6856 44
 y = 575 54
 z = 83-85

22. Ritvalinniemi

Kivikautinen asuinpaikka. II.

Kirkosta n. 4 km itään Lahdenpäänsalon etelärannalla Ritvalinniemellä. Mäntyä ja lehtipuita kasvava kosteahko kangas.

Löydöt: asbestikeramiikkaa (KM 27086)

Tark. Koponen 1991

Iitlahti 6:217 Iiniemi

peruskartta 3144 12 Sulkava

koordinaatit: x = 6853 70
 y = 576 56
 z = n. 80-82,5

23. Hopeasaari 1

Kivikautinen asuinpaikka. II.

Kirkosta n. 2,5 km itäkaakkoon Hopeasaaren lounaisrannalla kallio-
paljastumien rajaamalla hiekkakankaalla.

Löydöt: asbestikeramiikkaa, kvartssia, palanutta luuta (KM 27093)
Tark. Koponen 1991

Sulkava 5:144 Niemelä
peruskartta 3144 12 Sulkava
koordinaatit: x = 6853 09
 y = 574 92
 z = n. 8,5

24. Hopeasaari 2

Kivikautinen asuinpaikka. II.

Kirkosta n. 2,7 km itäkaakkoon Hopeasaaren etelärannalla. Mäntyä
kasvava hiekkakangas. Lomarakentaminen ja eroosio osin tuhonneet?

Löydöt: kvartssia (KM 27094)
Tark. Koponen 1991

Sulkava 5:144 Niemelä
peruskartta 3144 12 Sulkava
koordinaatit: x = 6852 98
 y = 575 04
 z = n. 80

25. Kukkapään saha

Kivikautinen asuinpaikka? II.

Kirkosta n. 3,8 km itäkaakkoon Imatran tien länsipuolella vanhalle
sahalle vievällä tieuralla. Mäntyä kasvava hiekkakangas.

Löydöt: kvartssia (KM 27092)
Tark. Koponen 1991

Sulkava 5:14
peruskartta 3144 12 Sulkava
koordinaatit: x = 6852 21
 y = 575 85
 z = n. 82,5-85

26. Vuoniemi N

Kivikautinen asuinpaikka? II.

Kirkosta n. 3,7 km itäkaakkoon Vuoniemen pohjoiseen pistävän
niemen tyvessä kapealla kannaksella. Mäntyä kasvava hiekkakangas.

Löydöt: kvartssia (KM 27088)
Tark. Koponen 1991

Sulkava 5:144 Niemelä
peruskartta 3144 12 Sulkava
koordinaatit: x = 6853 36
 y = 576 28
 z = n. 80

27. Vuoniemi NE

Kivikautinen asuinpaikka. II.

Kirkosta n. 4 km itäkaakkoon Vuoniemen koillisrannalla kahden mökkitien risteyksessä. Mäntyä kasvava hiekkakangas.

Löydöt: kvartssia (KM 27089)

Tark. Koponen 1991

Sulkava 5:144 Niemelä

peruskartta 3144 12 Sulkava

koordinaatit: x = 6853 14

y = 576 46

z = n. 80

28. Vuoniemi SE

Kivikautinen asuinpaikka. II.

Kirkosta n. 4,7 km itäkaakkoon Vuoniemen kaakkoiskulmalla Vuoniemen ja Mustasalon välisen salmen länsirannalla pienellä kumpareella. Mäntyä kasvavaa hiekkakangasta.

Löydöt: keramiikkaa, piitä, kvartssia, siimanpainon katkelma (KM 27090)

Tark. Koponen 1991

Sulkava 11:6 Vuoniemi

peruskartta 3144 12 Sulkava

koordinaatit: x = 6852 33

y = 576 86

z = n. 82,5-85

29. Vuoniemi S

Kivikautinen asuinpaikka? II.

Kirkosta n. 4,6 km itäkaakkoon Vuoniemen etelärannalla Haukkavuoren itäpuolella. Mäntyä kasvavaa hiekkakangasta.

Löydöt: kvartssia (KM 27091)

Tark. Koponen 1991

Sulkava 11:6 Vuoniemi

peruskartta 3144 12 Sulkava

koordinaatit: x = 6852 20

y = 576 72-80

z = n. 82,5

30. Keskipelto

Rautakautinen asuinpaikka. II.

Kirkosta n. 5 km koilliseen Iitlahdelle ja Karhumäelle vievän tien eteläpuolisilla pelloilla Iitlahden hovin päärakennuksesta lounaaseen. Peltoa. Viljely tuhonnut osin.

Löydöt: ketjunktaja, soikea kupurasolki, tulusrauta, helmiä, keramiikkaa ym. (KM 11726, 15097, 19614, 24870, 27074)

Kaivaukset: Poutiainen & Koponen 1991 koekaivaus

Tark. Huurre 1975, Lehtinen 1987, Koponen & Poutiainen 1990, Poutiainen 1990, Poutiainen & Sepänmaa 1990

Kirjallisuutta: Poutiainen & Koponen 1992, SIHTI 2, s. 88-98

Iitlahti 4:29 Iitlahti
 peruskartta 3144 12 Sulkava
 koordinaatit: x = 6856 82-92
 y = 576 30-58
 z = n. 80

31. Aarrekalio

Röykkiöalue. Rautakausi-historiallinen aika? II.
 14 kiven ja maan sekaista röykkiötä kirkosta n. 5 km koilliseen
 Tokeen länsipuolella n. 500 m kaakkoon Iitlahden hovin pääraken-
 nuksesta. Nurmella. Viljely ja myöhempi asutus osin tuhonnut.
 Löydöt: keramiikkaa ym. (KM 19614, 27075)
 Kaivaukset: Poutiainen & Koponen 1991 koekaivaus
 Tark. Huurre 1975, Poutiainen 1990, Poutiainen & Sepänmaa 1990
 Kirjallisuutta: Poutiainen & Koponen 1992, SIHTI 2, s. 88-98

Iitlahti 4:29 Iitlahti
 peruskartta 3144 12 Sulkava
 koordinaatit: x = 6856 68-78
 y = 576 92-98
 z = n. 81-82

32. Kivimäki

Röykkiöalue. Historiallinen aika? II.
 Parikymmentä vaihtelevankokoista ja -muotoista kiviröykkiötä
 kirkosta n. 5,5 km koilliseen Kaipolanlammen pohjoispuolella
 olevan mäen päällä. Suurin, soikea röykkiö on huolellisesti ladot-
 tu kahden ison kiven väliin. Pääosa röykkiöistä lienee viljelyn
 tuloksena syntyneitä. Kuusimetsää.
 Tark. Koponen 1990

Kaipola 5:1 Kivimäki
 peruskartta 3144 12 Sulkava
 koordinaatit: x = 6859 22
 y = 575 58
 z = n. 120

34. Mustakorpi

Hakkauksia kivessä. Historiallinen aika? II.
 Halttulan Mustakorvessa 13-15 ristikuviota, kooltaan n. 8-15 cm
 maakivessä sekametsää kasvavalla mäellä, jolla on myös mm. soti-
 lastorpan paikkoja ja Ruotsin vallan aikainen sotilashautausmaa.
 Tark. Laukkanen 1989

Halttula 1:10
 peruskartta 3233 07 Kyrsyä
 koordinaatit: x = 6869 18
 y = 568 88
 z = n. 112,5

TARKASTUSKERTOMUS

Liitteet:

kartat peruskarttaote

muut liitteet _____

negatiivit _____

diat _____

Tarkastuksen aihe:

Sulkavan inventointi 1991

Kohteen kuvaus:

Asuinpaikalla on kaksi eri-ikäistä terassia: ylemmältä (n. 83-84 m mpy) löydettiin tyypillistä kampakeramiikkaa, alemmalta (n. 82-83 m mpy) asbestikeramiikkaa. Mitään kiinteitä rakenteita ei havaittu, paikoitellen oli likamaa- ja nokiläikkiä. Valtaosa asuinpaikkaa on tuhoutunut hiekanotossa ja pudotuspaikkaa tehtäessä.

Ympäristö ja maasto: (vesistö, vesistökoodi, rakennukset, tiet, sorakuopat jne)

Kohde sijaitsee Enonveteen pistävän Vihotunniemen itärannalla, pienen Huosionlahden etelärannalla olevalla mäntyä kasvavalla kuivalla hiekkakankaalla tukinpudotuspaikan eteläpuolella.

Laajuuden arviointiperuste:

Luokitusehdotus perusteluineen:

II säilyneiltä osin

Ehdotus suoja-alueeksi: _____

Havaintomahdollisuudet: _____

Opas: _____

Rauhoitustoimenpiteet maastossa:

Tiedossa olevat maankäyttösuunnitelmat, kiireellisyys:

Alueelle laaditaan rantakaavaa.

Lähilöytöjä:

Selostus jätetty

30/ 3 19 92 Savonlinna
Aika Paikka

Matthias Kay
Allekirjoitus

Ympäristö ja maasto: (vesistö, vesistököödi, rakennukset, tiet, sorakuopat jne)

Kohde sijaitsee Enonveteen pistävän Vihotunniemen itärannalla, pienen Huosionlahden etelärannalla olevalla mäntyä kasvavalla kuivalla hiekkakankaalla tukinpudotuspaikan eteläpuolella.

Laajuuden arviointiperuste:

Luokitusehdotus perusteluineen:

II säilyneiltä osin

Ehdotus suoja-alueeksi: _____

Havaintomahdollisuudet: _____

Opas: _____

Rauhoitustoimenpiteet maastossa:

Tiedossa olevat maankäyttösuunnitelmat, kiireellisyys:

Alueelle laaditaan rantakaavaa.

Lähilöytöjä:

Selostus jätetty

30/ 3 19 92 Savonlinna
Aika Paikka

Matthias Kay
Allekirjoitus

Jatkotoimenpiteitä:

Huomautuksia (esim perimätieto) ja lisäyksiä:

Täyttöohjeita:

Tunnistetiedot

Mikäli kohteen alueella on useampia muinaisjäännöslajeja (esim. asuinpaikka ja röykkiöitä), täytä samalla nimellä ja inventointinumerolla useampi kortti

Hoito ja kunto

- A. Kunto:** 1=koskematon, 2= tutkittu osittain, 3= tutkittu kokonaan, 4=tuhoutunut osittain, 5= tuhoutunut kokonaan, 6=tutkittu ja tuhoutunut osittain, 7=tutkittu ja tuhoutunut kokonaan
- B. Alkuperäisyys:** 1=täysin alkuperäinen, 2=entisoity osittain, 3=entisoity kokonaan, 4=siirretty alkuperäiseltä paikaltaan
- C. Hoitotarve:** 1=vaatii entistämistä, 2=vaatii kunnostamista, 3=vaatii puhdistamista tai esiin kaivamista, 4=vaatii tuki- tai suojarakenteita, 5=vaatii tutkimuksia tuhoutumisen estämiseksi, 6=vaatii jatkuvaa hoitoa, 7=ei vaadi hoitotoimenpiteitä
- D: Hoitotilanne:** 1=peruskunnostettu, 2= tuettu rakentein, 3=pidetään puhtaana
- E: Rajaustarkkuus:** 1=rajattu arvion pohjalta, 2= rajattu osittaisella koekaivauksella, 3= rajattu kokonaan epävarmasti koekaivauksin, 4= rajattu kokonaan luotettavin koekaivauksin, 5=rajattu näkyvien rakenteiden perusteella
- F: Vahvistustapa:** 1=rajattu vain muinaisjäännös, 2=rajattu vain suoja-alue, 3=rajattu sekä muinaisjäännös että suoja-alue
- G: Maastomerkitä:** 1=kuparitaulu, 2=kertova taulu, 3=paalurajaus ilman taulua, 4=paalurajaus ja taulu, 5= aitaus ja taulu, 6=rakennus ympärillä ja taulu

Tila ja omistaja

Mikäli kohde on useamman tilan tai kylän alueella, TÄYTÄ LISÄKORTTI



Päivät ajankohtaa 7.3.1988
 9-30

Ilmakuvaus 1984 Täydennyskarttoitus 1:10 000 v. 1985

MAANMITTAUSHALLITUKSEN KARTTAPAINO, HELSINKI 1988



ARKEOLOGISEN KOHTEEN TARKASTUS

--	--	--

Tunnistetiedot

Kunta: SULKAVA Inventointinnumero: 18
Alue: Iitlahti Luokka: II, osin III
Nimi: Vilkajärvi Ajoitus: kivikausi
Kohteen laji: asuinpaikka Lukumäärä: _____
Kohteesta muita kortteja _____ kpl (ks. täyttöohjeet)
Tarkastaja: M. Koponen Tarkastusaika: 12 / 6 19 91

Sijaintitiedot

Peruskartta: 3144 12 Sulkava Pinta-ala _____
x= 6856 00 y= 575 42 z= n. 85
Suunta ja etäisyys kirkosta tms. n. 3, 2 km itäkoilliseen Sulkavan kirkosta

Hoito ja kunto (ks. täyttöohjeet)

A B C D E F G

Tila ja omistaja (ks. täyttöohjeet)

Kylä/kaupunginosa: Iitlahti
Tila/Rno/nimi: RN:o 6:217 Tiniemi
tai Kortteli/tontti/palsta: _____
Omistaja: Kaukas oy/maankäyttöosasto Puhelin: 953-5141
Osoite: _____ Postitmp: 53200 Lappeenranta
Kiinteistötunnus: Vuokrattu, ks. huomautukset

Lisää kiinteistöjä kpl

Aiemmat tiedot: Laulumaa 1989, tarkastus
Karjalainen 1991, kaivaus

Aiemmat löydöt: KM 25180, 26427

Tarkastuslöydöt: -----

TARKASTUSKERTOMUS

Liitteet:

kartat peruskarttaote

muut liitteet _____

negatiivit _____

diat _____

Tarkastuksen aihe:

Sulkavan inventointi 1991

Kohteen kuvaus:

Asuinpaikka sijaitsee Saimaan muinaisella rantatörmällä, joka aikoinaan on pistänyt niemenä Vilkejärveen. Kaivauksessa 1991 löydettiin mm. punamultahauta ja mahdollinen kuoppaliesi. Löytöjen perusteella asuinpaikka ajoittuu tyypillisen kampakeramiikan kaudelle. Valtaosa asuinpaikasta lienee tuhoutunut hiekanotossa.

Ympäristö ja maasto: (vesistö, vesistököödi, rakennukset, tiet, sorakuopat jne)

Kohte sijaitsee Vilkajärven pohjoispuolella vanhan Imatran tien eteläpuolella, mäntyä kasvavalla hiekkakankaalla, Vilkajärven pohjoisrannalla laajahkon hiekkakuopan länsipuolella.

Laajuuden arviointiperuste:

Luokitusehdotus perusteluineen:

II

Ehdotus suoja-alueeksi: _____

Havaintomahdollisuudet: _____

Opas: _____

Rauhoitustoimenpiteet maastossa:

Tiedossa olevat maankäyttösuunnitelmat, kiireellisyys:

Alueelle on laadittu rantakaava.

Lähilöytöjä:

Parrin kivikautinen asuinpaikka n. 500 m pohjoiseen, Emoniemen kivikautinen asuinpaikka n. 1,5 km kaakkoon.

Selostus jätetty

Aika 30/ 3 1991 Paikka Savonlinna

Allekirjoitus *Matthi Koy*

Jatkotoimenpiteitä:

Kaavoittajalle (Maa ja Vesi oy) on tiedotettu kohteesta ja se on huomioitu kaavassa.

Huomautuksia (esim perimätieto) ja lisäyksiä:**Täyttöohjeita:****Tunnistetiedot**

Mikäli kohteen alueella on useampia muinaisjäännöslajeja (esim. asuinpaikka ja röykkiöitä), täytä samalla nimellä ja inventointinumerolla useampi kortti

Hoito ja kunto

A. Kunto: 1=koskematon, 2= tutkittu osittain, 3= tutkittu kokonaan, 4=tuhoutunut osittain, 5= tuhoutunut kokonaan, 6=tutkittu ja tuhoutunut osittain, 7=tutkittu ja tuhoutunut kokonaan

B. Alkuperäisyys: 1=täysin alkuperäinen, 2=entisoity osittain, 3=entisoity kokonaan, 4=siirretty alkuperäiseltä paikaltaan

C. Hoitotarve: 1=vaatii entistämistä, 2=vaatii kunnostamista, 3=vaatii puhdistamista tai esiin kaivamista, 4=vaatii tuki- tai suojarakenteita, 5=vaatii tutkimuksia tuhoutumisen estämiseksi, 6=vaatii jatkuvaa hoitoa, 7=ei vaadi hoitotoimenpiteitä

D: Hoitotilanne: 1=peruskunnostettu, 2= tuettu rakentein, 3=pidetään puhtaana

E: Rajaustarkkuus: 1=rajattu arvion pohjalta, 2= rajattu osittaisella koekaivauksella, 3= rajattu kokonaan epävarmasti koekaivauksin, 4= rajattu kokonaan luotettavin koekaivauksin, 5=rajattu näkyvien rakenteiden perusteella

F: Vahvistustapa: 1=rajattu vain muinaisjäännös, 2=rajattu vain suoja-alue, 3=rajattu sekä muinaisjäännös että suoja-alue

G: Maastomerkintä: 1=kuparitaulu, 2=kertova taulu, 3=paalurajaus ilman taulua, 4=paalurajaus ja taulu, 5= aitaus ja taulu, 6=rakennus ympärillä ja taulu

Tila ja omistaja

Mikäli kohde on useamman tilan tai kylän alueella, TÄYTÄ LISÄKORTTI

TARKASTUSKERTOMUS

Liitteet:

kartat peruskarttaote

muut liitteet _____

negatiivit _____

diat _____

Tarkastuksen aihe:

Sulkavan inventointi 1991

Kohteen kuvaus:

Pienen kallioisen metsäsaarekkeen ja metsänreunan väliseltä kynnetyltä pellolta löytyi kvartseja ja piin pala. Kiinteistä rakenteista ei havaittu merkkejä.

Ympäristö ja maasto: (vesistö, vesistököödi, rakennukset, tiet, sorakuopat jne)

Kohde sijaitsee Sulkavan kirkonkylästä itään vievän tien n:o 435 ja Alanteen välissä, n. 200 m Alanteen rannasta seurakunnan virastojen pohjoispuolella olevan pellon pohjoisosassa, pienen metsäsaarekkeen itä- ja pohjoispuolella.

Laajuuden arviointiperuste:

Luokitusehdotus perusteluineen:

II kunnes kohteen laatu selvitetään esim. koekuopituksella, viljely lienee tuhonnut pääosan mahdollisesta asuinpaikasta.

Ehdotus suoja-alueeksi: _____

Havaintomahdollisuudet: _____

Opas: _____

Rauhoitustoimenpiteet maastossa:

Tiedossa olevat maankäyttösuunnitelmat, kiireellisyys:

Sulkavan kunnan osayleiskaava-alueen mahdollisen asuinpaikka-alueen läpi on vedetty kevyen liikenteen väylä.

Lähilöytöjä: Kapakkamäki n. 850 m luoteeseen, Pappila n. 200 m itään.

Selostus jätetty

30/3 1992 Savonlinna
Aika Paikka

Matthi Koj
Allekirjoitus

Jatkotoimenpiteitä:

Huomautuksia (esim perimätieto) ja lisäyksiä:

6.5.-92 paikalta löytyi kvartseja ja palanen palanutta kiviä. Kyseessä lienee suppea-alainen asuinpaikka.
Matti Kari

Täyttöohjeita:

Tunnistetiedot

Mikäli kohteen alueella on useampia muinaisjäännöslajeja (esim. asuinpaikka ja röykkiöitä), täytä samalla nimellä ja inventoin-
tinumerolla useampi kortti

Hoito ja kunto

A. Kunto: 1=koskematon, 2= tutkittu osittain, 3= tutkittu kokonaan, 4=tuhoutunut osittain, 5= tuhoutunut kokonaan, 6=tutkittu
ja tuhoutunut osittain, 7=tutkittu ja tuhoutunut kokonaan

B. Alkuperäisyys: 1=täysin alkuperäinen, 2=entisoity osittain, 3=entisoity kokonaan, 4=siirretty alkuperäiseltä paikaltaan

C. Hoitotarve: 1=vaatii entistämistä, 2=vaatii kunnostamista, 3=vaatii puhdistamista tai esiin kaivamista, 4=vaatii tuki- tai suo-
jarakenteita, 5=vaatii tutkimuksia tuhoutumisen estämiseksi, 6=vaatii jatkuvaa hoitoa, 7=ei vaadi hoitotoimenpiteitä

D: Hoitotilanne: 1=peruskunnostettu, 2= tuettu rakentein, 3=pidetään puhtaana

E: Rajaustarkkuus: 1=rajattu arvion pohjalta, 2= rajattu osittaisella koekaivauksella, 3= rajattu kokonaan epävarmasti koekai-
vauksin, 4= rajattu kokonaan luotettavin koekaivauksin, 5=rajattu näkyvien rakenteiden perusteella

F: Vahvistustapa: 1=rajattu vain muinaisjäännös, 2=rajattu vain suoja-alue, 3=rajattu sekä muinaisjäännös että suoja-alue

G: Maastomerkintä: 1=kuparitaulu, 2=kertova taulu, 3=paalurajaus ilman taulua, 4=paalurajaus ja taulu, 5= aitaus ja taulu,
6=rakennus ympärillä ja taulu

Tila ja omistaja

Mikäli kohde on useamman tilan tai kylän alueella, TÄYTÄ LISÄKORTTI

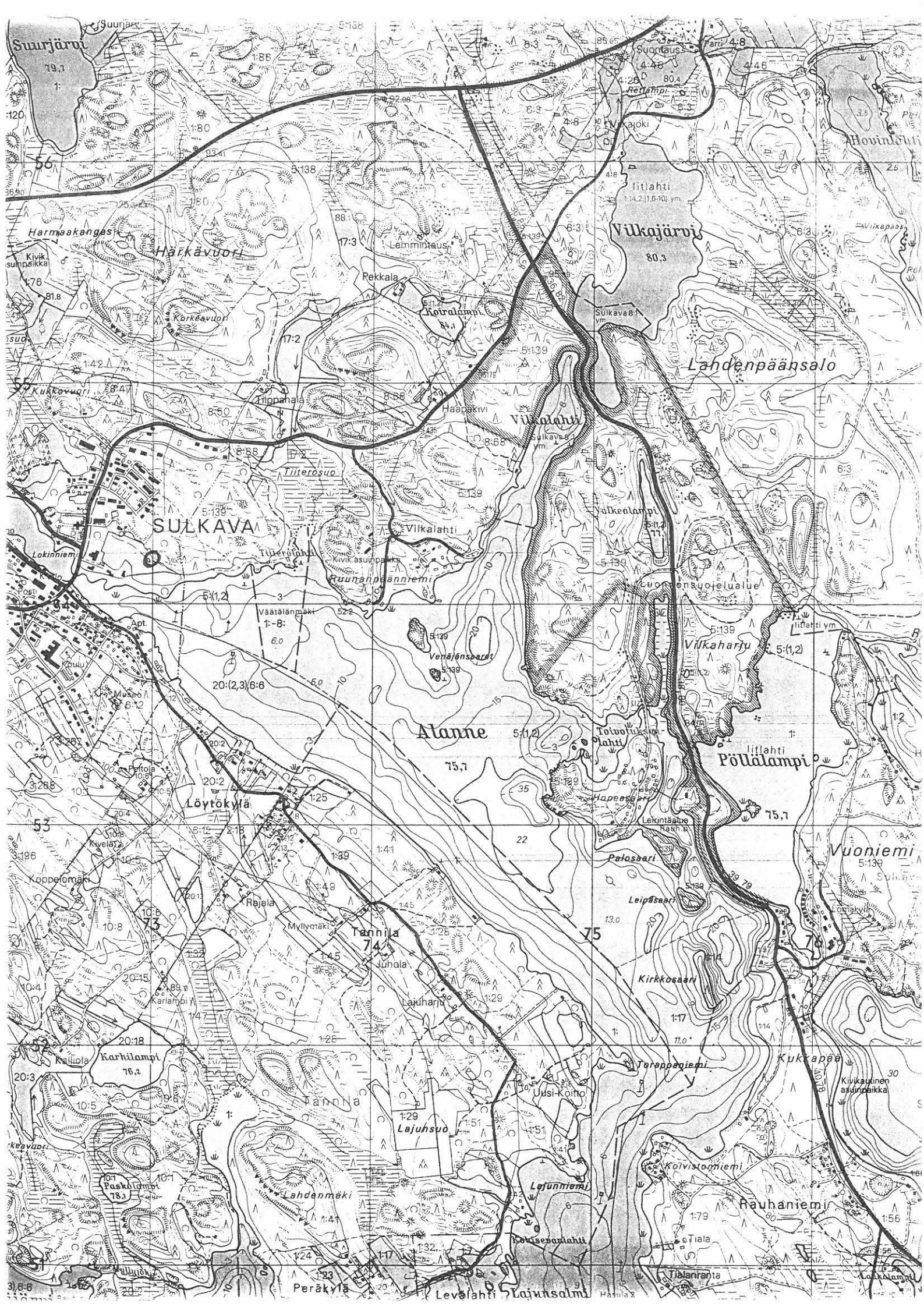

ARKEOLOGISEN KOHTEEN TARKASTUS

--	--	--

Tunnistetiedot

Kunta: SULKAVA Inventointinnumero: 20
Alue: Lahdenpäänsalo Luokka: II
Nimi: Emoniemi Ajoitus: kivikausi
Kohteen laji: asuinpaikka Lukumäärä: _____
Kohteesta muita kortteja kpl (ks. täyttöohjeet)
Tarkastaja: M. Koponen Tarkastusaika: 3 / 6 1991

Sijaintitiedot

Peruskartta: 3144 12 SULKAVA Pinta-ala _____
x= 6855 56 y= 576 10 z= n. 80
Suunta ja etäisyys kirkosta tms. n. 4 km itään Sulkavan kirkosta

Hoito ja kunto (ks. täyttöohjeet)

A 1 B 1 C D E 1 F G

Tila ja omistaja (ks. täyttöohjeet)

Kylä/kaupunginosa: Titlahti
Tila/Rno/nimi: RN:o 6:217 Iiniemi
tai Kortteli/tontti/palsta: _____
Omistaja: Kaukas oy/maankäyttöosasto Puhelin: 953-5141
Osoite: _____ Postitmp: 53200 Lappeenranta
Kiinteistötunnus: 768 0406 0006 0217 Vuokrattu, ks. huomautukset

Lisää kiinteistöjä kpl

Aiemmat tiedot: -----

Aiemmat löydöt: -----

Tarkastuslöydöt: KM 27085 asbestikeramiikkaa

TARKASTUSKERTOMUS

Liitteet:

kartat peruskarttaote

muut liitteet _____

negatiivit _____

diat _____

Tarkastuksen aihe:

Sulkavan inventointi 1991

Kohteen kuvaus:

Saimaan muinaisen rantaterassin päällä on selvä asumuspainanne. Pyöreän painanteen halkaisija on n. 8 m ja syvyys n. 40 cm. Painanteeseen tehdyn koepiston perusteella maa on siinä likaisenärjäntynyttä. Asbestikeramiikka - joka ajoittuneen kivikauden lopulle tai varhaismetallikauden alkuun - löytyi painanteen ja rantaan vievän metsätien väliin tehdystä pienestä koekuopasta.

Ympäristö ja maasto: (vesistö, vesistököödi, rakennukset, tiet, sorakuopat jne)

Kohde sijaitsee Lahdenpäänsalossa, Iitlahteen pistävän pienen Emoniemen tyvessä, niemessä olevaan venevalkamaan vievän tieuran eteläpuolella aivan tieuran vieressä kuivalla hiekkapohjaisella mäntykankaalla.

Laajuuden arviointiperuste:

Luokitusehdotus perusteluineen:

II, kohteen hyvän kunnon ja asumuspainanteen vuoksi jopa I

Ehdotus suoja-alueeksi: _____

Havaintomahdollisuudet: _____

Opas: _____

Rauhoitustoimenpiteet maastossa:

Tiedossa olevat maankäyttösuunnitelmat, kiireellisyys:

Kaukas oy laatii alueelle rantakaavaa.

Lähilöytöjä: Vilkajärven kivikautinen asuinpaikka n. 1,5 km luoteeseen, Ritvaliniemen kivikautinen asuinpaikka n. 1,3 km etelään.

Selostus jätetty

30/3 1992

Aika

Savonlinna

Paikka

Matti Käy

Allekirjoitus

Jatkotoimenpiteitä:

Kaavoittajalle (Maa ja Vesi oy) tiedotettu kohteesta.

Huomautuksia (esim perimätieto) ja lisäyksiä:

Täyttöohjeita:

Tunnistetiedot

Mikäli kohteen alueella on useampia muinaisjäännöslajeja (esim. asuinpaikka ja röykkiöitä), täytä samalla nimellä ja inventoin-
tinumerolla useampi kortti

Hoito ja kunto

- A. Kunto:** 1=koskematon, 2= tutkittu osittain, 3= tutkittu kokonaan, 4=tuhoutunut osittain, 5= tuhoutunut kokonaan, 6=tutkittu ja tuhoutunut osittain, 7=tutkittu ja tuhoutunut kokonaan
- B. Alkuperäisyys:** 1=täysin alkuperäinen, 2=entisöity osittain, 3=entisöity kokonaan, 4=siirretty alkuperäiseltä paikaltaan
- C. Hoitotarve:** 1=vaatii entistämistä, 2=vaatii kunnostamista, 3=vaatii puhdistamista tai esiin kaivamista, 4=vaatii tuki- tai suo-
jarakenteita, 5=vaatii tutkimuksia tuhoutumisen estämiseksi, 6=vaatii jatkuvaa hoitoa, 7=ei vaadi hoitotoimenpiteitä
- D: Hoitotilanne:** 1=peruskunnostettu, 2= tuettu rakentein, 3=pidetään puhtaana
- E: Rajaustarkkuus:** 1=rajattu arvion pohjalta, 2= rajattu osittaisella koekaivauksella, 3= rajattu kokonaan epävarmasti koekai-
vauksin, 4= rajattu kokonaan luotettavin koekaivauksin, 5=rajattu näkyvien rakenteiden perusteella
- F: Vahvistustapa:** 1=rajattu vain muinaisjäännös, 2=rajattu vain suoja-alue, 3=rajattu sekä muinaisjäännös että suoja-alue
- G: Maastomerkintä:** 1=kuparitaulu, 2=kertova taulu, 3=paalurajaus ilman taulua, 4=paalurajaus ja taulu, 5= aitaus ja taulu,
6=rakennus ympärillä ja taulu

Tila ja omistaja

Mikäli kohde on useamman tilan tai kylän alueella, TÄYTÄ LISÄKORTTI

3576

3577

3578

3579

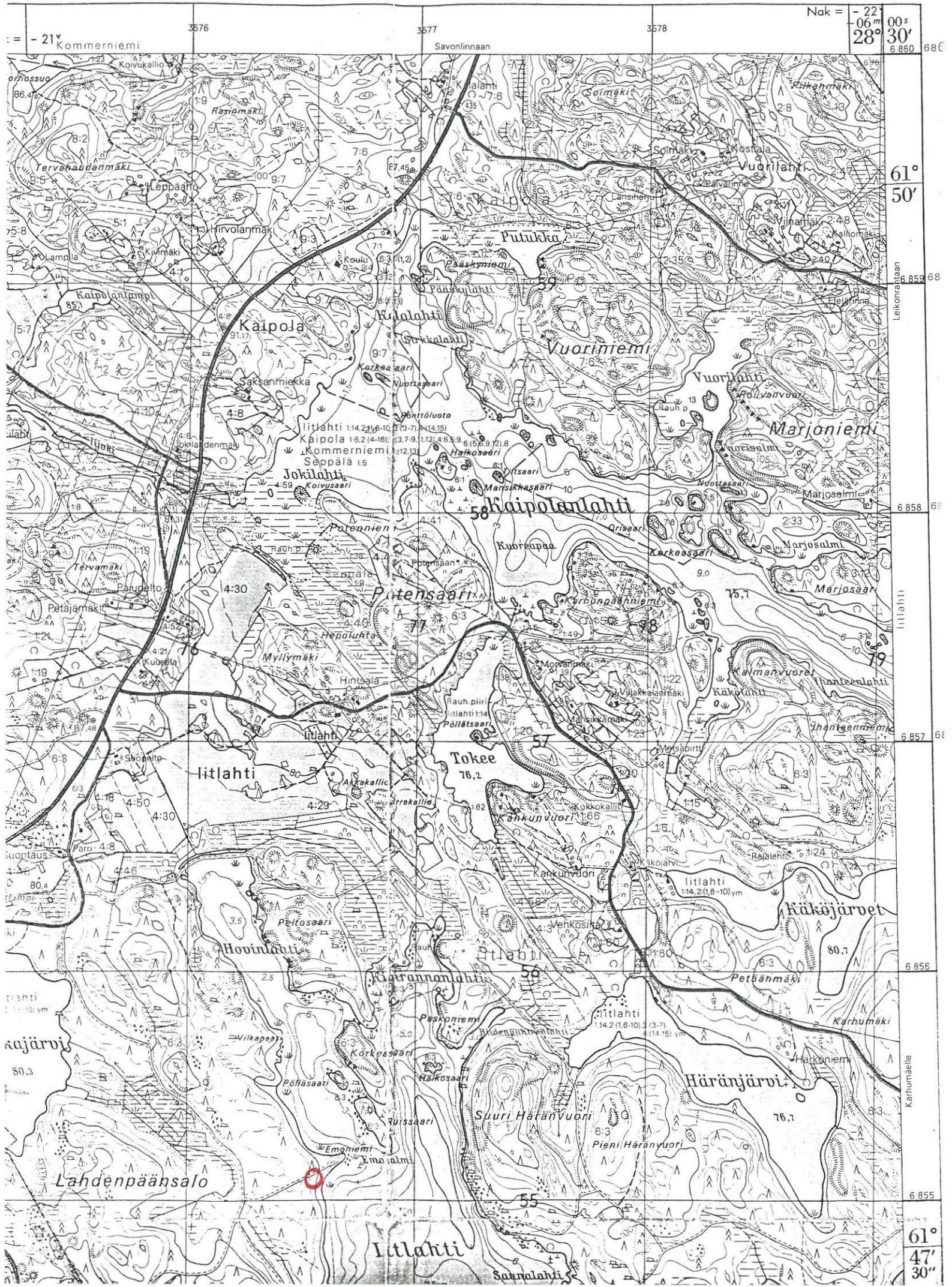

61° 50'

61° 58'

61° 57'

61° 55'

61° 47' 30"

6860

6858

6857

6856

6855

Leikomaan

litlahti

Karhumäelle

:- 21° Kommerniemi

Savonlinnaan

Nak = - 22° 06' 28" 00' 30" 6860

Lahdenpäänsalo

litlahti

Suuri Häranvuori

Häranjärvi

Kakkajärvet

Tokee

litlahti

58 Kaipolanlahti

Vuoriniemi

Kaipola

86.4

77.6

76.5

76.7

114.2

162.4

112.1

112.4

112.4

112.4

112.4

112.4

112.4

119

119

119

119

119

119

119

119

119

119

119

119

119

119

119

119

119

119

119

119

119

119

119

119

119

119

119

119

119

119

119

119

119

119

119

119

119

119

119

119

119

119

119

119

119

119

119

119

119

119

119

119

119

119

119

119

119

119

119

119

119

119

119

119

119

119

119

119

119

119

119

119

119

119

119

119

119

119

119

119

119

119

119

119

119

119

119

119

119

119

ARKEOLOGISEN KOHTEEN TARKASTUS

--	--	--

Tunnistetiedot

Kunta: SULKAVA Inventointinnumero: 21
Alue: Iitlahti Luokka: II
Nimi: Parri Ajoitus: kivikausi
Kohteen laji: asuinpaikka Lukumäärä: _____
Kohteesta muita kortteja _____ kpl (ks. täyttöohjeet)
Tarkastaja: M. Koponen Tarkastusaika: 12/6 1991

Sijaintitiedot

Peruskartta: 3144 12 SULKAVA Pinta-ala _____
x= 6856 44 y= 575 54 z= 83-85
Suunta ja etäisyys kirkosta tms. 3,5 km koilliseen Sulkavan kirkosta

Hoito ja kunto (ks. täyttöohjeet)

A B C D E F G

Tila ja omistaja (ks. täyttöohjeet)

Kylä/kaupunginosa: Iitlahti
Tila/Rno/nimi: RN:o 6:217 Iiniemi
tai Kortteli/tontti/palsta: _____
Omistaja: Kaukas oy Puhelin: 953-5141
Osoite: _____ Postitmp: 53200 Lappeenranta
Kiinteistötunnus: Vuokrattu, ks. huomautukset

Lisää kiinteistöjä _____ kpl

Aiemmat tiedot: _____

Aiemmat löydöt: _____

Tarkastuslöydöt: KM 27087 keramiikkaa, kvartsia

TARKASTUSKERTOMUS

Liitteet:

kartat peruskarttaote

muut liitteet _____

negatiivit _____

diat _____

Tarkastuksen aihe:

Sulkavan inventointi 1991

Kohteen kuvaus:

Asuinpaikka on varsin pahoin tuhoutunut metsäaurauksessa. Aorausvaoista löytyi kvartssia ja kampakeramiikkaa, paikoin oli havaittavissa palaneita kiviä.

Ympäristö ja maasto: (vesistö, vesistökoodi, rakennukset, tiet, sorakuopat jne)

Kohde sijaitsee Vilkajärven pohjoispuolitse kulkevan vanhan Imatran tien itäpuolella pienellä mäntyä kasvavalla hiekkakumpareella.

Laajuuden arviointiperuste:

Luokitusehdotus perusteluineen:

II, metsäauraus tuhonnut asuinpaikkaa

Ehdotus suoja-alueeksi: _____

Havaintomahdollisuudet: _____

Opas: _____

Rauhoitustoimenpiteet maastossa:

Tiedossa olevat maankäyttösuunnitelmat, kiireellisyys:

Kaukas oy laatii alueelle rantakaavaa.

Lähilöytöjä:

Vilkajärven kiviakautinen asuinpaikka n. 500 m etelään.

Selostus jätetty

30 / 3 1991 _____
Aika Savonlinna
Paikka

Allekirjoitus

Jatkotoimenpiteitä:

Kaavoittajalle (Maa ja Vesi oy) tiedotettu kohteesta.

Huomautuksia (esim perimätieto) ja lisäyksiä:

Täyttöohjeita:

Tunnistetiedot

Mikäli kohteen alueella on useampia muinaisjäännöslajeja (esim. asuinpaikka ja röykkiöitä), täytä samalla nimellä ja inventointinumerolla useampi kortti

Hoito ja kunto

- A. Kunto:** 1=koskematon, 2= tutkittu osittain, 3= tutkittu kokonaan, 4=tuhoutunut osittain, 5= tuhoutunut kokonaan, 6=tutkittu ja tuhoutunut osittain, 7=tutkittu ja tuhoutunut kokonaan
- B. Alkuperäisyys:** 1=täysin alkuperäinen, 2=entisoity osittain, 3=entisoity kokonaan, 4=siirretty alkuperäiseltä paikaltaan
- C. Hoitotarve:** 1=vaatii entistämistä, 2=vaatii kunnostamista, 3=vaatii puhdistamista tai esiin kaivamista, 4=vaatii tuki- tai suojarakenteita, 5=vaatii tutkimuksia tuhoutumisen estämiseksi, 6=vaatii jatkuvaa hoitoa, 7=ei vaadi hoitotoimenpiteitä
- D: Hoitotilanne:** 1=peruskunnostettu, 2= tuettu rakentein, 3=pidetään puhtaana
- E: Rajaustarkkuus:** 1=rajattu arvion pohjalta, 2= rajattu osittaisella koekaivauksella, 3= rajattu kokonaan epävarmasti koekaivauksin, 4= rajattu kokonaan luotettavin koekaivauksin, 5=rajattu näkyvien rakenteiden perusteella
- F: Vahvistustapa:** 1=rajattu vain muinaisjäännös, 2=rajattu vain suoja-alue, 3=rajattu sekä muinaisjäännös että suoja-alue
- G: Maastomerkintä:** 1=kuparitaulu, 2=kertova taulu, 3=paalurajaus ilman taulua, 4=paalurajaus ja taulu, 5= aitaus ja taulu, 6=rakennus ympärillä ja taulu

Tila ja omistaja

Mikäli kohde on useamman tilan tai kylän alueella, TÄYTÄ LISÄKORTTI

3576

3577

3578

3579

Nak = -22° 06' 28"

00° 30' 30"

6860 6861

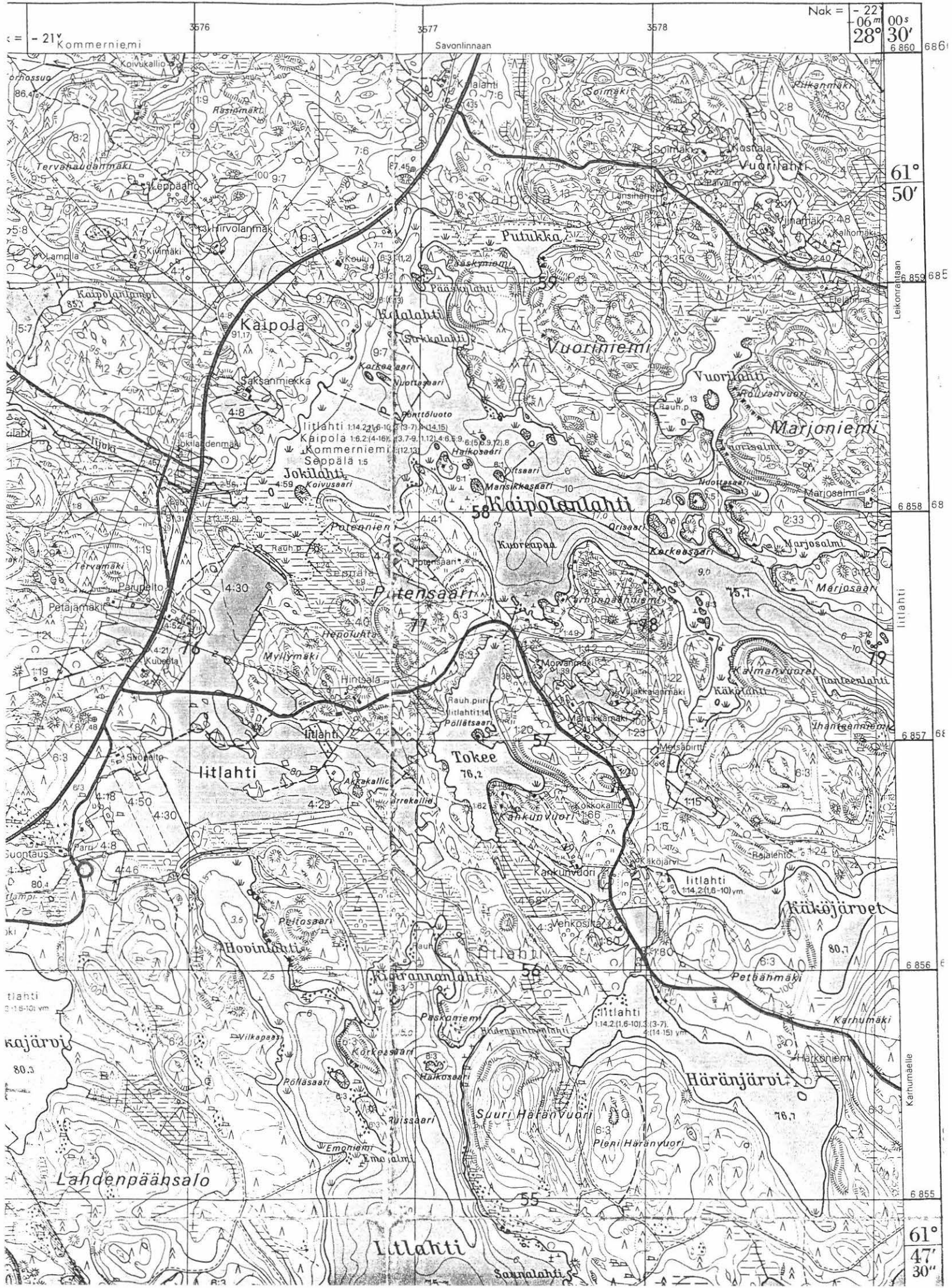

61° 50'

6858 6859

6858 6859

6858 6859

6858 6859

6857 6858

6857 6858

6857 6858

6856 6857

6856 6857

6855 6856

6855 6856

6855 6856

61° 47' 30"

ARKEOLOGISEN KOHTEEN TARKASTUS

--	--	--

Tunnistetiedot

Kunta: SULKAVA Inventointinnumero: 22
Alue: Lahdenpäänsalo Luokka: II
Nimi: Ritvalinniemi Ajoitus: kivikausi
Kohteen laji: asuinpaikka Lukumäärä: _____
Kohteesta muita kortteja _____ kpl (ks. täyttöohjeet)
Tarkastaja: M. Koponen Tarkastusaika: 12 / 6 1991

Sijaintitiedot

Peruskartta: 3144 12 SULKAVA Pinta-ala _____
x= 6853 70 y= 576 56 z= n. 80-82,5
Suunta ja etäisyys kirkosta tms. n. 3,9 km itään Sulkavan kirkosta

Hoito ja kunto (ks. täyttöohjeet)

A B C D E F G

Tila ja omistaja (ks. täyttöohjeet)

Kylä/kaupunginosa: Iitlahti
Tila/Rno/nimi: RN:o 6:217 Iiniemi
tai Kortteli/tontti/palsta: _____
Omistaja: Kaukas oy/maankäyttöosasto Puhelin: 953-5141
Osoite: _____ Postitmp: 53200 Lappeenranta
Kiinteistötunnus: Vuokrattu, ks. huomautukset

Lisää kiinteistöjä kpl

Aiemmat tiedot: -----

Aiemmat löydöt: -----

Tarkastuslöydöt: <u>KM 27086 asbestikeramiikkaa</u>

TARKASTUSKERTOMUS

Liitteet:

kartat peruskarttaote

muut liitteet _____

negatiivit _____

diat _____

Tarkastuksen aihe:

Sulkavan inventointi 1991

Kohteen kuvaus:

Asbestikeramiikkaa löytyi Saimaan muinaisen rantaterassin päältä tuulenkaatoihin tehdyistä koepistoista.

Ympäristö ja maasto: (vesistö, vesistökoodi, rakennukset, tiet, sorakuopat jne)

Kohde sijaitsee Lahdenpäänsalon eteläkärjessä olevassa Ritvalinniemessä, mäntyä ja nuoria lehtipuita kasvavalla hiekkapohjaisella kosteahkolla rantaterassilla.

Laajuuden arviointiperuste:

Luokitusehdotus perusteluineen:

II

Ehdotus suoja-alueeksi: _____

Havaintomahdollisuudet: _____

Opas: _____

Rauhoitustoimenpiteet maastossa:

Tiedossa olevat maankäyttösuunnitelmat, kiireellisyys:

Kaukas oy laatii alueelle rantakaavaa.

Lähilöytöjä:

Emoniemen kivikautinen asuinpaikka n. 1,3 km pohjoiseen, Vuoniemi N kivikautinen asuinpaikka (?) n. 500 m lounaaseen.

Selostus jätetty

30 / 3 19 91

Aika

Savonlinna

Paikka

Matthias Koy

Allekirjoitus

Jatkotoimenpiteitä:

Kaavoittajalle (Maa ja Vesi oy) on tiedotettu kohteesta.

Huomautuksia (esim perimätieto) ja lisäyksiä:**Täyttöohjeita:****Tunnistetiedot**

Mikäli kohteen alueella on useampia muinaisjäännöslajeja (esim. asuinpaikka ja röykkiöitä), täytä samalla nimellä ja inventoin-
tinumerolla useampi kortti

Hoito ja kunto

- A. Kunto:** 1=koskematon, 2= tutkittu osittain, 3= tutkittu kokonaan, 4=tuhoutunut osittain, 5= tuhoutunut kokonaan, 6=tutkittu ja tuhoutunut osittain, 7=tutkittu ja tuhoutunut kokonaan
- B. Alkuperäisyys:** 1=täysin alkuperäinen, 2=entisoity osittain, 3=entisoity kokonaan, 4=siirretty alkuperäiseltä paikaltaan
- C. Hoitotarve:** 1=vaatii entistämistä, 2=vaatii kunnostamista, 3=vaatii puhdistamista tai esiin kaivamista, 4=vaatii tuki- tai suo-
jarakenteita, 5=vaatii tutkimuksia tuhoutumisen estämiseksi, 6=vaatii jatkuvaa hoitoa, 7=ei vaadi hoitotoimenpiteitä
- D: Hoitotilanne:** 1=peruskunnostettu, 2= tuettu rakentein, 3=pidetään puhtaana
- E: Rajaustarkkuus:** 1=rajattu arvion pohjalta, 2= rajattu osittaisella koekaivauksella, 3= rajattu kokonaan epävarmasti koekai-
vauksin, 4= rajattu kokonaan luotettavin koekaivauksin, 5=rajattu näkyvien rakenteiden perusteella
- F: Vahvistustapa:** 1=rajattu vain muinaisjäännös, 2=rajattu vain suoja-alue, 3=rajattu sekä muinaisjäännös että suoja-alue
- G: Maastomerkintä:** 1=kuparitaulu, 2=kertova taulu, 3=paalurajaus ilman taulua, 4=paalurajaus ja taulu, 5= aitaus ja taulu,
6=rakennus ympärillä ja taulu

Tila ja omistaja

Mikäli kohde on useamman tilan tai kylän alueella, TÄYTÄ LISÄKORTTI

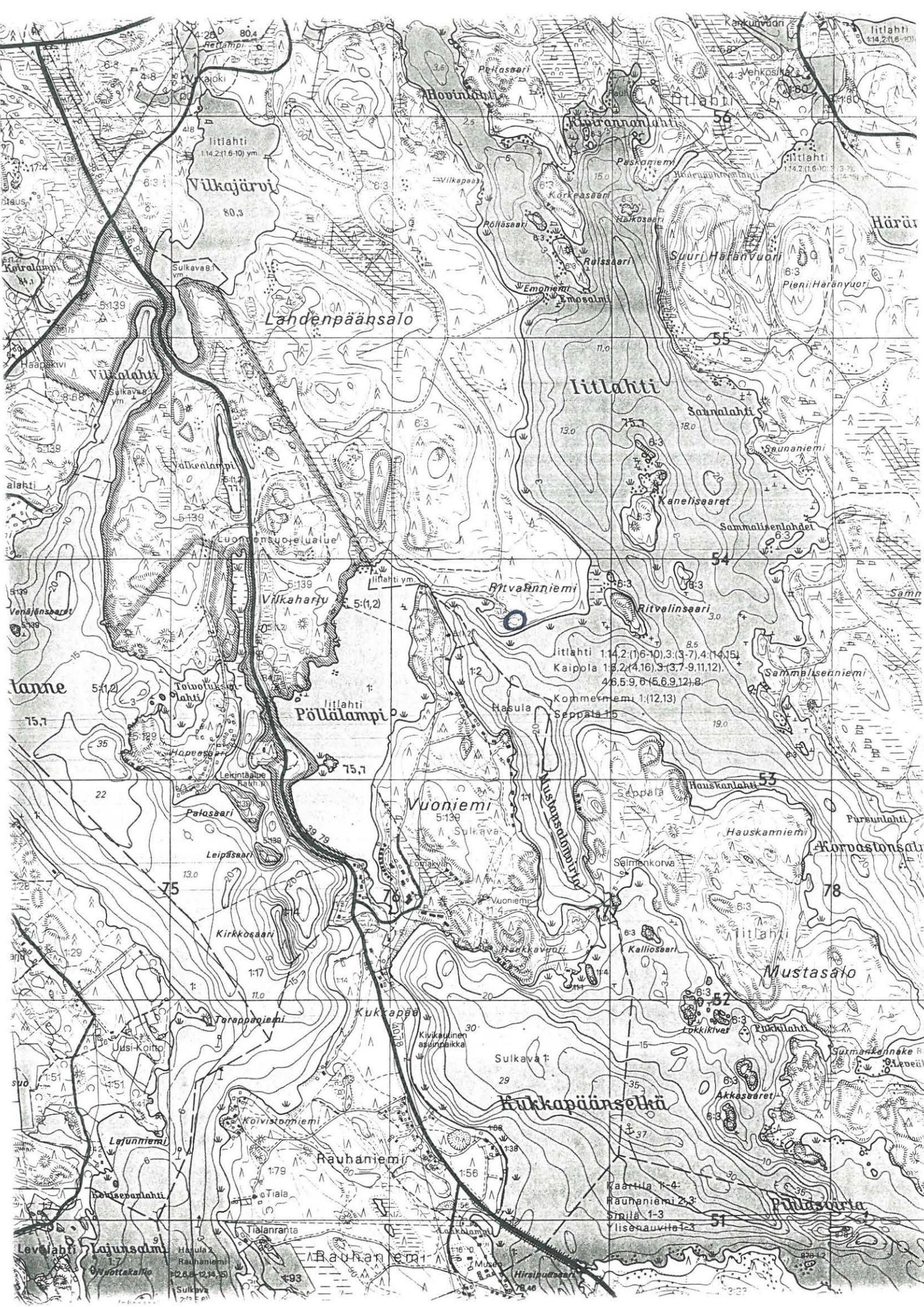

ARKEOLOGISEN KOHTEEN
TARKASTUS

--	--	--

Tunnistetiedot

Kunta: SULKAVA Inventointinumero: 23
Alue: Hopeasaari Luokka: II
Nimi: Hopeasaari 1 Ajoitus: kivikausi
Kohteen laji: asuinpaikka Lukumäärä: _____
Kohteesta muita kortteja _____ kpl (ks. täyttöohjeet)
Tarkastaja: M. Koponen Tarkastusaika: 12 / 6 19 91

Sijaintitiedot

Peruskartta: 3144 12 SULKAVA Pinta-ala _____
x= 6853 09 y= 574 92 z= n. 82,5
Suunta ja etäisyys kirkosta tms. n. 2,5 km itäkaakkoon Sulkavan kirkosta

Hoito ja kunto (ks. täyttöohjeet)

A B C D E F G

Tila ja omistaja (ks. täyttöohjeet)

Kylä/kaupunginosa: Sulkava
Tila/Rno/nimi: RN:o 5:144 Niemelä
tai Kortteli/tontti/palsta: _____
Omistaja: Sulkavan srk Puhelin: _____
Osoite: _____ Postitmp: 58700 SULKAVA
Kiinteistötunnus: Vuokrattu, ks. huomautukset

Lisää kiinteistöjä kpl

Aiemmat tiedot: _____

Aiemmat löydöt: _____

Tarkastuslöydöt: KM 27093 keramiikkaa, kvartssia, palanutta luuta

TARKASTUSKERTOMUS

Liitteet:

kartat peruskarttaote

muut liitteet _____

negatiivit _____

diat _____

Tarkastuksen aihe:

Sulkavan inventointi 1991

Kohteen kuvaus:

Keramiikkaa, kvartssia ja palanutta luuta löytyi maanpinnalta eroosion ja leiriytymisen kuluttamilta paikoilta. Samoin oli havaittavissa jälkiä tulisijoista. Asuinpaikka on sijainnut kallioiden suojaamalla rantaterassilla, joskin ranta etelään Alanteeseen on varsin jyrkkä.

Ympäristö ja maasto: (vesistö, vesistököödi, rakennukset, tiet, sorakuopat jne)

Kohde sijaitsee Sulkavalta Imatralle vievän tien n:o 438 länsipuolisella Hopeasaarella, saaren lounaisrannalla kalliopaljastumien rajaamalla hiekkapohjaisella mäntyä kasvavalla kankaalla.

Laajuuden arviointiperuste:

Luokitusehdotus perusteluineen:

II, leiriytyminen ja eroosio kuluttaneet kohdetta

Ehdotus suoja-alueeksi: _____

Havaintomahdollisuudet: _____

Opas: _____

Rauhoitustoimenpiteet maastossa:

Tiedossa olevat maankäyttösuunnitelmat, kiireellisyys:

Lähilöytöjä:

Hopeasaari 2 n. 200 m itäkaakkoon

Selostus jätetty

30/3 19 91 — Savonlinna —
Aika Paikka

Matti Käy
Allekirjoitus

Jatkotoimenpiteitä:

Huomautuksia (esim perimätieto) ja lisäyksiä:

Täyttöohjeita:

Tunnistetiedot

Mikäli kohteen alueella on useampia muinaisjäännöslajeja (esim. asuinpaikka ja röykkiöitä), täytä samalla nimellä ja inventoin-
tinumerolla useampi kortti

Hoito ja kunto

A. Kunto: 1=koskematon, 2= tutkittu osittain, 3= tutkittu kokonaan, 4=tuhoutunut osittain, 5= tuhoutunut kokonaan, 6=tutkittu
ja tuhoutunut osittain, 7=tutkittu ja tuhoutunut kokonaan

B. Alkuperäisyys: 1=täysin alkuperäinen, 2=entisoity osittain, 3=entisoity kokonaan, 4=siirretty alkuperäiseltä paikaltaan

C. Hoitotarve: 1=vaatii entistämistä, 2=vaatii kunnostamista, 3=vaatii puhdistamista tai esiin kaivamista, 4=vaatii tuki- tai suo-
jarakenteita, 5=vaatii tutkimuksia tuhoutumisen estämiseksi, 6=vaatii jatkuvaa hoitoa, 7=ei vaadi hoitotoimenpiteitä

D: Hoitotilanne: 1=peruskunnostettu, 2= tuettu rakentein, 3=pidetään puhtaana

E: Rajaustarkkuus: 1=rajattu arvion pohjalta, 2= rajattu osittaisella koekaivauksella, 3= rajattu kokonaan epävarmasti koekai-
vauksin, 4= rajattu kokonaan luotettavin koekaivauksin, 5=rajattu näkyvien rakenteiden perusteella

F: Vahvistustapa: 1=rajattu vain muinaisjäännös, 2=rajattu vain suoja-alue, 3=rajattu sekä muinaisjäännös että suoja-alue

G: Maastomerkintä: 1=kuparitaulu, 2=kertova taulu, 3=paalurajaus ilman taulua, 4=paalurajaus ja taulu, 5= aitaus ja taulu,
6=rakennus ympärillä ja taulu

Tila ja omistaja

Mikäli kohde on useamman tilan tai kylän alueella, TÄYTÄ LISÄKORTTI



ARKEOLOGISEN KOHTEEN TARKASTUS

--	--	--

Tunnistetiedot

Kunta: SULKAVA Inventointinumero: 24
Alue: Hopeasaari Luokka: II
Nimi: Hopeasaari 2 Ajoitus: kivikausi
Kohteen laji: asuinpaikka Lukumäärä: _____
Kohteesta muita kortteja _____ kpl (ks. täyttöohjeet)
Tarkastaja: M. Koponen Tarkastusaika: 12/6 1991

Sijaintitiedot

Peruskartta: 3144 12 SULKAVA Pinta-ala _____
x= 6852 98 y= 575 04 z= n. 80
Suunta ja etäisyys kirkosta tms. n. 2,7 km itäkaakkoon Sulkavan kirkosta

Hoito ja kunto (ks. täyttöohjeet)

A B C D E F G

Tila ja omistaja (ks. täyttöohjeet)

Kylä/kaupunginosa: Sulkava
Tila/Rno/nimi: RN:o 5:144 Niemelä
tai Kortteli/tontti/palsta: _____
Omistaja: Sulkavan srk Puhelin: _____
Osoite: _____ Postitmp: 58700 Sulkava
Kiinteistötunnus: Vuokrattu, ks. huomautukset

Lisää kiinteistöjä _____ kpl

Aiemmat tiedot:

Aiemmat löydöt:

Tarkastuslöydöt:

KM 27094 kvartsia

TARKASTUSKERTOMUS

Liitteet:

kartat peruskarttaote

muut liitteet _____

negatiivit _____

diat _____

Tarkastuksen aihe:

Sulkavan inventointi 1991

Kohteen kuvaus:

Kvartsit löytyivät eroosion kuluttamalta alueelta, loivasti etelään lasvalta hiekkaiselta rinteeltä. Paikalla ei havaittu kiinteitä rakenteita. Asuinpaikka on aikoinaan sijainnut pienessä Saimaaseen pistävässä niemekkeessä.

Ympäristö ja maasto: (vesistö, vesistökoodi, rakennukset, tiet, sorakuopat jne)

Kohde sijaitsee Sulkavalta Imatralle vievän tien n:o 438 länsipuolella olevan Hopeasaaren eteläkärjessä kuivalla hiekkapohjaisella mäntykankaalla aivan lomarakennusten vieressä.

Laajuuden arviointiperuste:

Luokitusehdotus perusteluineen:

II, osin eroosion ja rakentamisen tuhoama

Ehdotus suoja-alueeksi: _____

Havaintomahdollisuudet: _____

Opas: _____

Rauhoitustoimenpiteet maastossa:

Tiedossa olevat maankäyttösuunnitelmat, kiireellisyys:

Lähilöytöjä:

Hopeasaari 1:n kivikautinen asuinpaikka n. 200 m länsiluoteeseen.

Selostus jätetty

30/ 3 19 91. Savonlinna
Aika Paikka

Matti Koj
Allekirjoitus

Jatkotoimenpiteitä:

Huomautuksia (esim perimätieto) ja lisäyksiä:

Täyttöohjeita:

Tunnistetiedot

Mikäli kohteen alueella on useampia muinaisjäännöslajeja (esim. asuinpaikka ja röykkiöitä), täytä samalla nimellä ja inventointinumerolla useampi kortti

Hoito ja kunto

- A. Kunto:** 1=koskematon, 2= tutkittu osittain, 3= tutkittu kokonaan, 4=tuhoutunut osittain, 5= tuhoutunut kokonaan, 6=tutkittu ja tuhoutunut osittain, 7=tutkittu ja tuhoutunut kokonaan
- B. Alkuperäisyys:** 1=täysin alkuperäinen, 2=entisoity osittain, 3=entisoity kokonaan, 4=siirretty alkuperäiseltä paikaltaan
- C. Hoitotarve:** 1=vaatii entistämistä, 2=vaatii kunnostamista, 3=vaatii puhdistamista tai esiin kaivamista, 4=vaatii tuki- tai suojarakenteita, 5=vaatii tutkimuksia tuhoutumisen estämiseksi, 6=vaatii jatkuvaa hoitoa, 7=ei vaadi hoitotoimenpiteitä
- D: Hoitotilanne:** 1=peruskunnostettu, 2= tuettu rakentein, 3=pidetään puhtaana
- E: Rajaustarkkuus:** 1=rajattu arvion pohjalta, 2= rajattu osittaisella koekaivauksella, 3= rajattu kokonaan epävarmasti koekaivauksin, 4= rajattu kokonaan luotettavin koekaivauksin, 5=rajattu näkyvien rakenteiden perusteella
- F: Vahvistustapa:** 1=rajattu vain muinaisjäännös, 2=rajattu vain suoja-alue, 3=rajattu sekä muinaisjäännös että suoja-alue
- G: Maastomerkintä:** 1=kuparitaulu, 2=kertova taulu, 3=paalurajaus ilman taulua, 4=paalurajaus ja taulu, 5= aitaus ja taulu, 6=rakennus ympärillä ja taulu

Tila ja omistaja

Mikäli kohde on useamman tilan tai kylän alueella, TÄYTÄ LISÄKORTTI

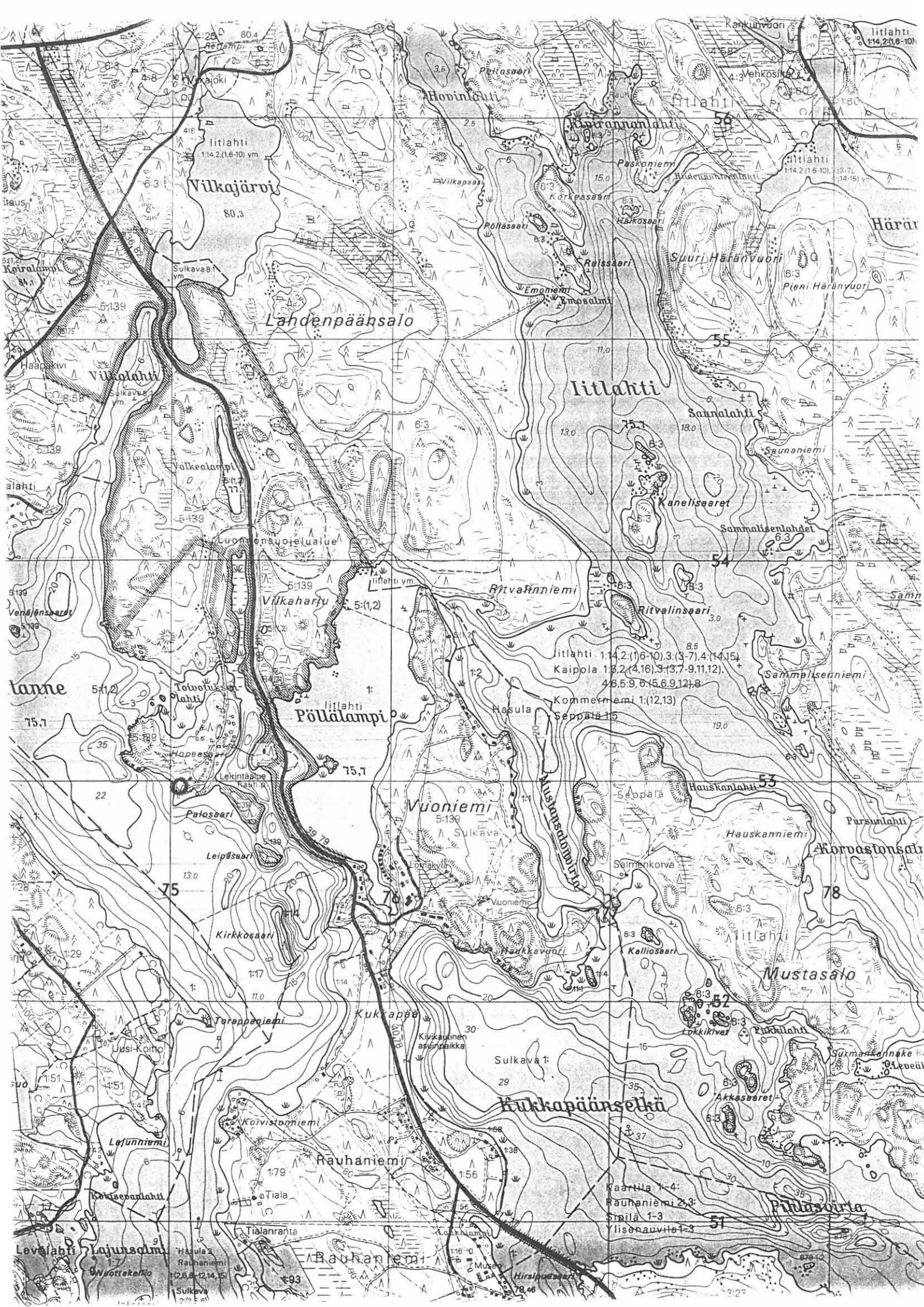

Iittalahti
1:14,2(1,6-10) ym

Vilkaajärvi
80,3

Landenpääsalo

Iittalahti

Vilkaaharju
5:(1,2)

Pöllälampi
Iittalahti ym

Vuonioniemi
5:139

Mustasalo

Kukkapäänseikka

Rauhaniemi

Pöytäsaari

Lajunsalmi

Bachanemi

Nuottakallio

Hirsinpääsaari

ARKEOLOGISEN KOHTEEN TARKASTUS

--	--	--

Tunnistetiedot

Kunta: SULKAVA Inventointinnumero: 25
Alue: Kukkapää Luokka: II
Nimi: Kukkapään saha Ajoitus: kivikausi
Kohteen laji: asuinpaikka? Lukumäärä: _____
Kohteesta muita kortteja _____ kpl (ks. täyttöohjeet)
Tarkastaja: M. Koponen Tarkastusaika: 20 / 6 1991

Sijaintitiedot

Peruskartta: 3144 12 SULKAVA Pinta-ala _____
x= 6852 21 y= 575 85 z= n. 82,5-85
Suunta ja etäisyys kirkosta tms. n. 3,8 km kaakkoon Sulkavan kirkosta

Hoito ja kunto (ks. täyttöohjeet)

A 4 B 1 C D E 1 F G

Tila ja omistaja (ks. täyttöohjeet)

Kylä/kaupunginosa: Rauhaniemi
Tila/Rno/nimi: RN:o 1:14
tai Kortteli/tontti/palsta: _____
Omistaja: Sulkavan kunta Puhelin: _____
Osoite: _____ Postitmp: 58700 SULKAVA
Kiinteistötunnus: Vuokrattu, ks. huomautukset

Lisää kiinteistöjä _____ kpl

Aiemmat tiedot:

Aiemmat löydöt:

Tarkastuslöydöt:

KM 27092 kvartsia

TARKASTUSKERTOMUS

Liitteet:

kartat peruskarttaote _____

muut liitteet _____

negatiivit _____

diat _____

Tarkastuksen aihe:

Sulkavan inventointi 1991

Kohteen kuvaus:

Kvartsit löytyivät Kukkapään entiselle sahalle vievältä tieltä Saimaan muinaisen rantaterassin päältä ja osin länteen viettävältä rinteeltä. Kiinteitä rakenteita ei havaittu. Asuinpaikka saattaa liittyä kaakompana olevaan laajaan Kukkapään asuinpaikkaan.

Ympäristö ja maasto: (vesistö, vesistökoodi, rakennukset, tiet, sorakuopat jne)

Kohde sijaitsee Sulkavalta Imatralle vievän tien n:o 438 länsipuolella Kukkapään alueen pohjoisosassa vanhalle sahalle vievän tieuran tienoilla hiekkapohjaisella mäntykankaalla.

Laajuuden arviointiperuste:

Luokitusehdotus perusteluineen:

II kunnes kohteen luonne varmistetaan.

Ehdotus suoja-alueeksi: _____

Havaintomahdollisuudet: _____

Opas: _____

Rauhoitustoimenpiteet maastossa:

Tiedossa olevat maankäyttösuunnitelmat, kiireellisyys:

Lähilöytöjä:

Kukkapään kivikautinen asuinpaikka n. 400 m kaakkoon.

Selostus jätetty

30 / 3 19 91 Savonlinna
Aika Paikka

Matti Koj
Allekirjoitus

Jatkotoimenpiteitä:

Huomautuksia (esim perimätieto) ja lisäyksiä:

Täyttöohjeita:

Tunnistetiedot

Mikäli kohteen alueella on useampia muinaisjäännöslajeja (esim. asuinpaikka ja röykkiöitä), täytä samalla nimellä ja inventoin-
tinumerolla useampi kortti

Hoito ja kunto

A. Kunto: 1=koskematon, 2= tutkittu osittain, 3= tutkittu kokonaan, 4=tuhoutunut osittain, 5= tuhoutunut kokonaan, 6=tutkittu ja tuhoutunut osittain, 7=tutkittu ja tuhoutunut kokonaan

B. Alkuperäisyys: 1=täysin alkuperäinen, 2=entisöity osittain, 3=entisöity kokonaan, 4=siirretty alkuperäiseltä paikaltaan

C. Hoitotarve: 1=vaatii entistämistä, 2=vaatii kunnostamista, 3=vaatii puhdistamista tai esiin kaivamista, 4=vaatii tuki- tai suo-
jarakenteita, 5=vaatii tutkimuksia tuhoutumisen estämiseksi, 6=vaatii jatkuvaa hoitoa, 7=ei vaadi hoitotoimenpiteitä

D. Hoitotilanne: 1=peruskunnostettu, 2= tuettu rakentein, 3=pidetään puhtaana

E. Rajaustarkkuus: 1=rajattu arvion pohjalta, 2= rajattu osittaisella koekaivauksella, 3= rajattu kokonaan epävarmasti koekai-
vauksin, 4= rajattu kokonaan luotettavin koekaivauksin, 5=rajattu näkyvien rakenteiden perusteella

F: Vahvistustapa: 1=rajattu vain muinaisjäännös, 2=rajattu vain suoja-alue, 3=rajattu sekä muinaisjäännös että suoja-alue

G: Maastomerkintä: 1=kuparitaulu, 2=kertova taulu, 3=paalurajaus ilman taulua, 4=paalurajaus ja taulu, 5= aitaus ja taulu,
6=rakennus ympärillä ja taulu

Tila ja omistaja

Mikäli kohde on useamman tilan tai kylän alueella, TÄYTÄ LISÄKORTTI



ARKEOLOGISEN KOHTEEN TARKASTUS

--	--	--

Tunnistetiedot

Kunta: SULKAVA Inventointinumbero: 26
Alue: Vuoniemi Luokka: II
Nimi: Vuoniemi N Ajoitus: kivikausi
Kohteen laji: asuinpaikka Lukumäärä: _____
Kohteesta muita kortteja _____ kpl (ks. täyttöohjeet)
Tarkastaja: M. Koponen Tarkastusaika: 26 / 6 19 91

Sijaintitiedot

Peruskartta: 3144 12 SULKAVA Pinta-ala _____
x= 6853 36 y= 576 28 z= n. 80
Suunta ja etäisyys kirkosta tms. n. 3,7 km itäkaakkoon Sulkavan kirkosta

Hoito ja kunto (ks. täyttöohjeet)

A B C D E F G

Tila ja omistaja (ks. täyttöohjeet)

Kylä/kaupunginosa: Sulkava
Tila/Rno/nimi: RN:o 5:144 Niemelä
tai Kortteli/tonntti/palsta: _____
Omistaja: Sulkavan srk Puhelin: _____
Osoite: _____ Postitmp: 58700 Sulkava
Kiinteistötunnus: Vuokrattu, ks. huomautukset

Lisää kiinteistöjä kpl

Aiemmat tiedot:

Aiemmat löydöt:

Tarkastuslöydöt:

KM 27088 kvartsia

TARKASTUSKERTOMUS

Liitteet:

kartat peruskarttaote

muut liitteet _____

negatiivit _____

diat _____

Tarkastuksen aihe:

Sulkavan inventointi 1991

Kohteen kuvaus:

Kvartsi-iskoksia tieuralta eroosion kuluttamilta paikoilta. Paikoin tiheä heinikko esti mahdollisten kiinteiden rakenteiden havaitsemista. Kyseessä lienee pienialainen, lyhytaikainen pyyntiasuinpaikka.

Ympäristö ja maasto: (vesistö, vesistököödi, rakennukset, tiet, sorakuopat jne)

Kohde sijaitsee Vuoniemen pohjoiseen kohti Lahdenpäänsaloa pistävän pitkän niemen tyvessä, kapealla kannaksella kuivalla hiekkapohjaisella mäntykankaalla mökkiteiden risteyksessä.

Laajuuden arviointiperuste:

Luokitusehdotus perusteluineen:

II kunnes luonne varmistetaan

Ehdotus suoja-alueeksi: _____

Havaintomahdollisuudet: _____

Opas: _____

Rauhoitustoimenpiteet maastossa:

Tiedossa olevat maankäyttösuunnitelmat, kiireellisyys:

Lähilöytöjä:

Ritvalinniemen kivikautinen asuinpaikka n. 500 m koilliseen, Vuoniemi NE kivikautinen asuinpaikka n. 300 m kaakkoon.

Selostus jätetty

30 / 3 19 92 _____ Savonlinna

Aika Paikka

Matti Koj
Allekirjoitus

Jatkotoimenpiteitä:

Huomautuksia (esim perimätieto) ja lisäyksiä:

Täyttöohjeita:

Tunnistetiedot

Mikäli kohteen alueella on useampia muinaisjäännöslajeja (esim. asuinpaikka ja röykkiöitä), täytä samalla nimellä ja inventoin-
tinumerolla useampi kortti

Hoito ja kunto

A. Kunto: 1=koskematon, 2= tutkittu osittain, 3= tutkittu kokonaan, 4=tuhoutunut osittain, 5= tuhoutunut kokonaan, 6=tutkittu
ja tuhoutunut osittain, 7=tutkittu ja tuhoutunut kokonaan

B. Alkuperäisyys: 1=täysin alkuperäinen, 2=entisoity osittain, 3=entisoity kokonaan, 4=sairretty alkuperäiseltä paikaltaan

C. Hoitotarve: 1=vaatii entistämistä, 2=vaatii kunnostamista, 3=vaatii puhdistamista tai esin kaivamista, 4=vaatii tuki- tai suo-
jarakentetta, 5=vaatii tutkimuksia tuhoutumisen estämiseksi, 6=vaatii jatkuvaa hoitoa, 7=ei vaadi hoitotoimenpiteitä

D. Hoitotilanne: 1=peruskunnostettu, 2= tuettu rakentein, 3=pidetään puhtaana

E. Rajaustarkkuus: 1=rajattu arvion pohjalta, 2= rajattu osittaisella koekaivuksella, 3= rajattu kokonaan epävarmasti koekai-
vauksin, 4= rajattu kokonaan luotettavin koekaivuksin, 5=rajattu näkyvien rakenteiden perusteella

F. Vahvistustapa: 1=rajattu vain muinaisjäännös, 2=rajattu vain suoja-alue, 3=rajattu sekä muinaisjäännös että suoja-alue

G. Maastomerkitä: 1=kuparitaulu, 2=kertova taulu, 3=paalurajaus ilman taulua, 4=paalurajaus ja taulu, 5= aitaus ja taulu,
6=rakennus ympärillä ja taulu

Tila ja omistaja

Mikäli kohde on useamman tilan tai kylien alueella, TÄYTÄ LISÄKORTTI

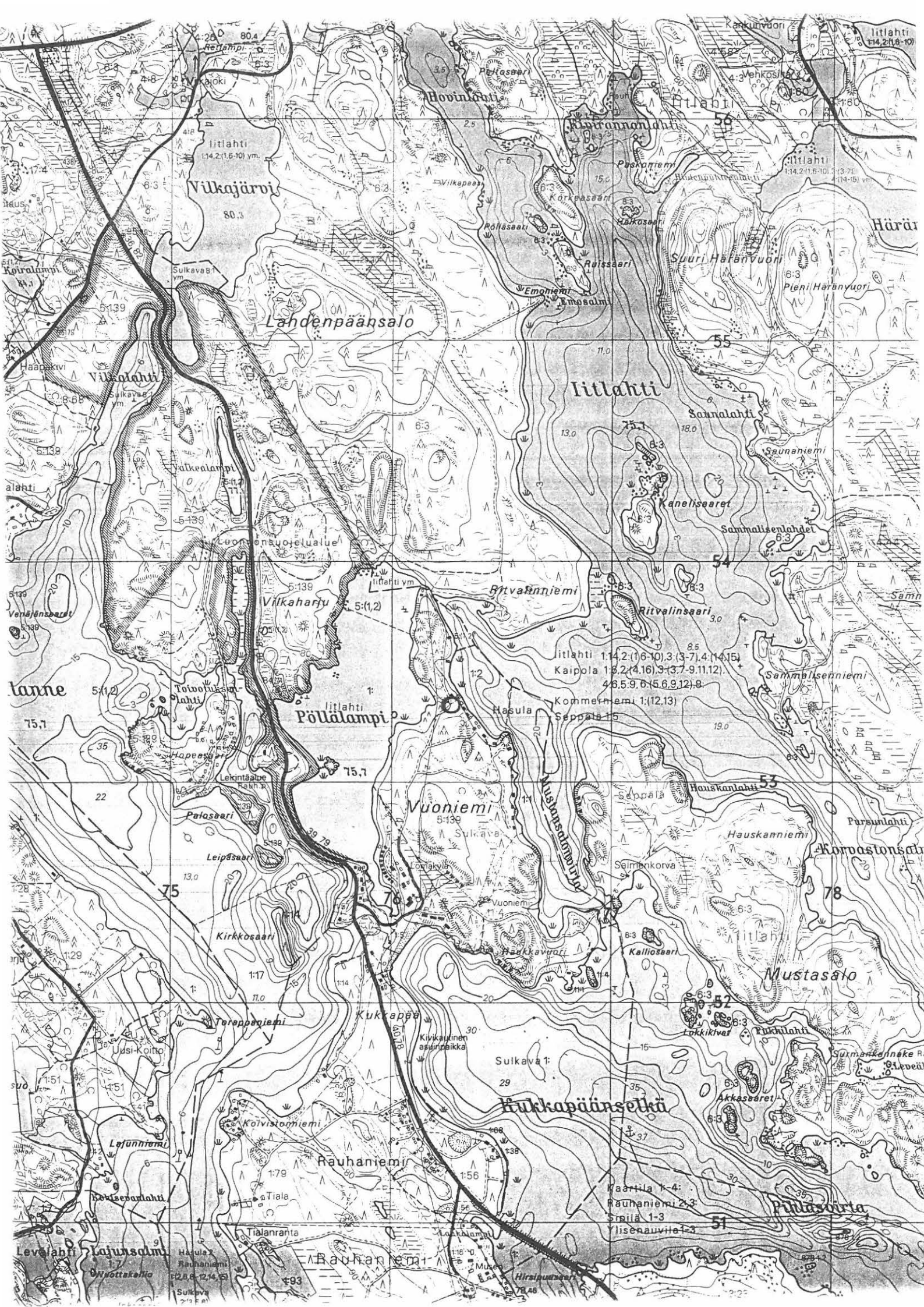

Vilkaajärvi

Landenpäänsalo

Iittalahti

Mustasalo

Kukkapäinsestä

Vilkaajärvi
1:4.2 (1.6-10) ym.

Vilkaharju
5:139

Pöllälampi
75.7

Vuonioniemi
5:139

Hauskanlahti
53

Lokkikivet
52

Lajunsalmi
1:51

Rauhaniemi
1:79

Rauhaniemi
1:93

Sulkava
1:29

Rauhaniemi
2:3

Pillasaari
51

ARKEOLOGISEN KOHTEEN TARKASTUS

--	--	--

Tunnistetiedot

Kunta: SULKAVA Inventointinumero: 27
Alue: Vuoniemi Luokka: II
Nimi: Vuoniemi NE Ajoitus: kivikausi
Kohteen laji: asuinpaikka Lukumäärä: _____
Kohteesta muita kortteja _____ kpl (ks. täyttöohjeet)
Tarkastaja: M. Koponen Tarkastusaika: 26 / 6 19 91

Sijaintitiedot

Peruskartta: 3144 12 SULKAVA Pinta-ala _____
x= 6853 14 y= 576 46 z= n. 80
Suunta ja etäisyys kirkosta tms. n. 4 km itäkaakkoon Sulkavan kirkosta

Hoito ja kunto (ks. täyttöohjeet)

A 4 B 1 C D E 1 F G

Tila ja omistaja (ks. täyttöohjeet)

Kylä/kaupunginosa: Sulkava
Tila/Rno/nimi: RN:o 5:144 Niemelä
tai Kortteli/tontti/palsta: _____
Omistaja: Sulkavan srk Puhelin: _____
Osoite: _____ Postitmp: 58700 Sulkava
Kiinteistötunnus: 768 0432 0005 0144 Vuokrattu, ks. huomautukset

Lisää kiinteistöjä kpl

Aiemmat tiedot:

Aiemmat löydöt:

Tarkastuslöydöt:

KM 27089 kvartsia

TARKASTUSKERTOMUS

Liitteet:

kartat peruskarttaote

muut liitteet _____

negatiivit _____

diat _____

Tarkastuksen aihe:

Sulkavan inventointi 1991

Kohteen kuvaus:

Kvartsit löytyivät paikoista missä mökkitiet olivat kuluttaneet maaperän pintakerrosta. Kiinteitä rakenteita ei havaittu. Kivikaudella asuinpaikka on ollut pienen itään pistävän niemen tyvessä.

Ympäristö ja maasto: (vesistö, vesistöködi, rakennukset, tiet, sorakuopat jne)

Kohde sijaitsee Sulkavalta Imatralla vievän tien n:o 438 itäpuolella Vuoniemen koillisrannalla kahden mökkitien yhteenliittymän tienoilla kuivalla mäntyä kasvavalla hiekkakankaalla.

Laajuuden arviointiperuste:

Luokitusehdotus perusteluineen:

II

Ehdotus suoja-alueeksi: _____

Havaintomahdollisuudet: _____

Opas: _____

Rauhoitustoimenpiteet maastossa:

Tiedossa olevat maankäyttösuunnitelmat, kiireellisyys:

Lähilöytöjä:

Vuoniemi N n. 300 m luoteeseen, Vuoniemi SE n. 800 m eteläkaakkoon, Vuoniemi S n. 900 m etelään.

Selostus jätetty

30/3 19 91 _____ Savonlinna
Aika Paikka

_____ *Matti Koj*
Allekirjoitus

Jatkotoimenpiteitä:

Huomautuksia (esim perimätieto) ja lisäyksiä:

Täyttöohjeita:

Tunnistetiedot

Mikäli kohteen alueella on useampia muinaisjäännöslajeja (esim. asuinpaikka ja roykkiöitä), täytä samalla nimellä ja inventoin-
tinumerolla useampi kortti

Hoito ja kunto

- A. Kunto: 1=koskematon, 2= tutkittu osittain, 3= tutkittu kokonaan, 4=tuhoutunut osittain, 5= tuhoutunut kokonaan, 6=tutkittu ja tuhoutunut osittain, 7=tutkittu ja tuhoutunut kokonaan
- B. Alkuperäisyys: 1=täysin alkuperäinen, 2=entisöity osittain, 3=entisöity kokonaan, 4=sirretty alkuperäiseltä paikaltaan
- C. Hoitotarve: 1=vaatii entistämistä, 2=vaatii kunnostamista, 3=vaatii puhdistamista tai esiin kaivamista, 4=vaatii tuki- tai suo-
jarakenteita, 5=vaatii tutkimuksia tuhoutumisen estämiseksi, 6=vaatii jatkuvaa hoitoa, 7=ei vaadi hoitotoimenpiteitä
- D. Hoitotilanne: 1=peruskunnostettu, 2= tuettu rakentein, 3=pidetään puhtaana
- E. Rajaustarkkuus: 1=rajattu arvion pohjalta, 2= rajattu osittaisella koekaivauksella, 3= rajattu kokonaan epävarmasti koekai-
vauksin, 4= rajattu kokonaan luotettavin koekaivauksin, 5=rajattu näkyvien rakenteiden perusteella
- F. Vahvistustapa: 1=rajattu vain muinaisjäännös, 2=rajattu vain suoja-alue, 3=rajattu sekä muinaisjäännös että suoja-alue
- G. Maastomerkitä: 1=kuparitaulu, 2=kertova taulu, 3=paalurajaus ilman taulua, 4=paalurajaus ja taulu, 5= aitaus ja taulu,
6=rakennus ympärillä ja taulu

Tila ja omistaja

Mikäli kohde on useamman tilan tai kylän alueella, TÄYTÄ LISÄKORTTI

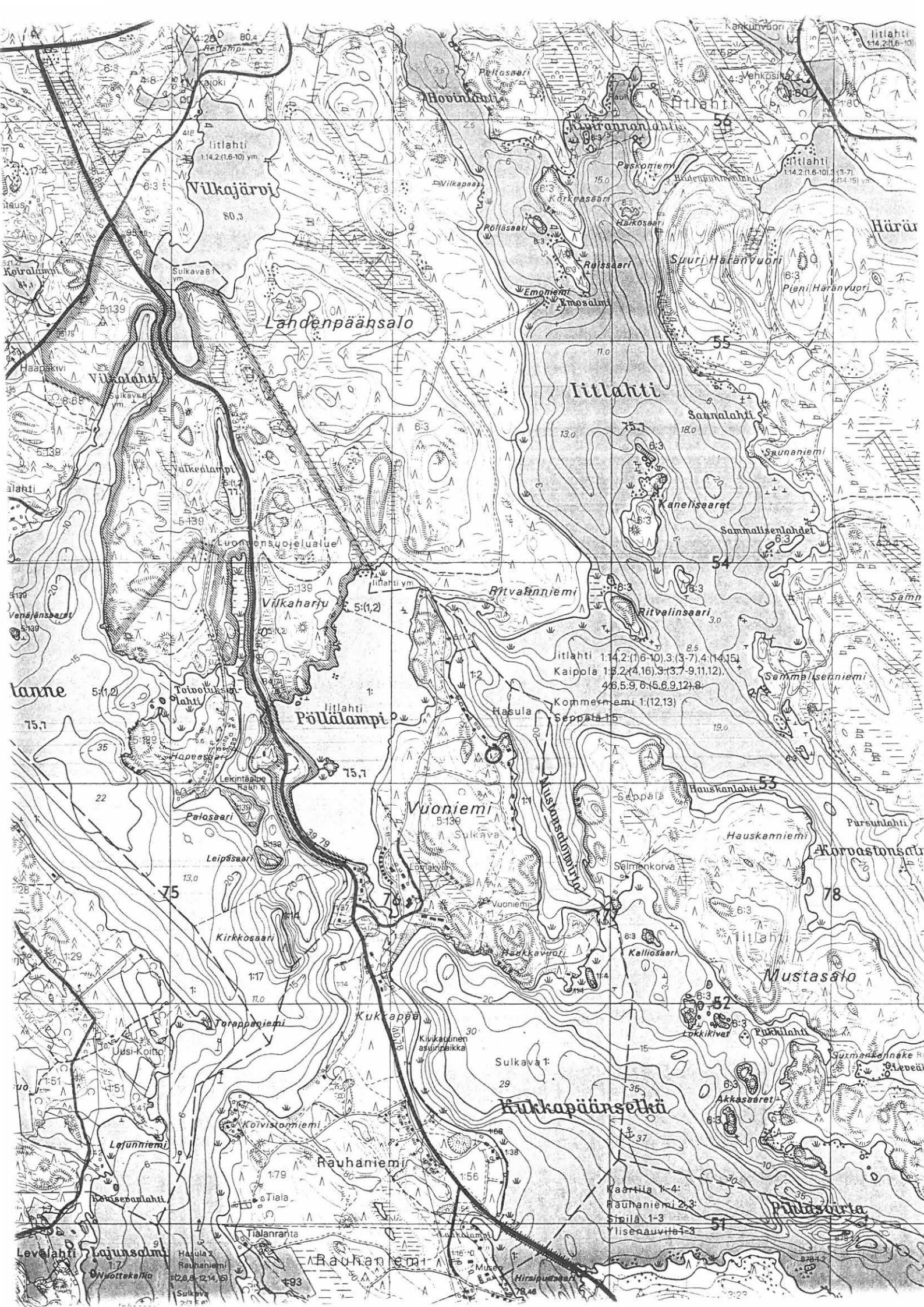

Vilkaajärvi

Lahdenpääsalo

Iittalahti

Suuri Haränvuori

Vilkaari

Pöllälampi

Vuonieniemi

Mustasalo

Kukkapäänsestä

Rauhaniemi

Pudasjärvi

Rauhaniemi

Levälampi

Lojunsalmi

Tialanranta

Rauhaniemi

Hirvikuusi

Ylisenauvita

Pudasjärvi

Tialanranta

Rauhaniemi

Hirvikuusi

Ylisenauvita

Pudasjärvi

ARKEOLOGISEN KOHTEEN
TARKASTUS

Tunnistetiedot

Kunta: SULKAVA Inventointinumero: 28
 Alue: Vuoniemi Luokka: II
 Nimi: Vuoniemi SE Ajoitus: kivikausi
 Kohteen laji: asuinpaikka Lukumäärä: _____
 Kohteesta muita kortteja kpl (ks. täyttöohjeet)
 Tarkastaja: M. Koponen Tarkastusaika: 26 / 6 19⁹¹

Sijaintitiedot

Peruskartta: 3144 12 SULKAVA Pinta-ala _____
 x= 6852 33 y= 576 86 z= n. 82,5-85
 Suunta ja etäisyys kirkosta tms. n. 4,7 km itäkaakkoon Sulkavan kirkosta

Hoito ja kunto (ks. täyttöohjeet)

A B C D E F G

Tila ja omistaja (ks. täyttöohjeet)

Kylä/kaupunginosa: Sulkava
 Tila/Rno/nimi: RN:o 11:6 Vuoniemi
 tai Kortteli/tontti/palsta: _____
 Omistaja: Eino Hämäläinen Puhelin: _____
 Osoite: Kalervonkatu 60 B Postitmp: 53100 Lappeenranta
 Kiinteistötunnus:

768	0432	0011	0006
-----	------	------	------

 Vuokrattu, ks. huomautukset

Lisää kiinteistöjä kpl

Aiemmat tiedot:

Aiemmat löydöt:

Tarkastuslöydöt:

KM 27090 siimanpainon katkelma, keramiikkaa, kvartssia, piitä

TARKASTUSKERTOMUS

Liitteet:

kartat peruskarttaote _____

muut liitteet _____

negatiivit _____

diat _____

Tarkastuksen aihe:

Sulkavan inventointi 1991

Kohteen kuvaus:

Löytöaineistosta ja topografiasta päätellen kyseessä lienee Mustansalonvirran salmen länsirannalla ollut pyyntiasuinpaikka. Löydöt tulivat tieuralta ja sen ojan seinämistä. Siimanpainon katkelma löytyi rinteestä, Salmenkorvaan vievän tien pohjoispuolisen ojan seinämästä. Pii-iskokset sen sijaan olivat yhdessä kasassa hieman länteen tien korkeimmasta kohdasta ja kohdasta jossa etelästä tuleva mökkitie yhtyy Salmenkorvan tiehen.

Ympäristö ja maasto: (vesistö, vesistökoodi, rakennukset, tiet, sorakuopat jne)

Kohde sijaitsee Sulkavalta Imatralla vievän tien n:o 438 itäpuolella olevan Vuoniemen kaakkoiskulmassa olevan kumpareen itä-, etelä- ja länsipuolella hiekkapohjaisella mäntykankaalla Mustansalonvirran länsirannalla.

Laajuuden arviointiperuste:

Luokitusehdotus perusteluineen:

II

Ehdotus suoja-alueeksi: _____

Havaintomahdollisuudet: _____

Opas: _____

Rauhoitustoimenpiteet maastossa:

Tiedossa olevat maankäyttösuunnitelmat, kiireellisyys:

Lähilöytöjä:

Vuoniemi S n. 200 m lounaaseen

Selostus jätetty

30/ 3 19 91 Savonlinna

Aika Paikka

Matti Koj
Allekirjoitus

Jatkotoimenpiteitä:

Huomautuksia (esim perimätieto) ja lisäyksiä:

Täyttöohjeita:

Tunnistetiedot

Mikäli kohteen alueella on useampia muinaisjäännösiajeja (esim. asuinpaikka ja roykkiöitä), täytä samalla nimellä ja inventoin-
tinumeroilla useampi kortti

Hoito ja kunto

A. Kunto: 1=koskematon, 2= tutkittu osittain, 3= tutkittu kokonaan, 4=tuhoutunut osittain, 5= tuhoutunut kokonaan, 6=tutkittu
ja tuhoutunut osittain, 7=tutkittu ja tuhoutunut kokonaan

B. Alkuperäisyys: 1=täysin alkuperäinen, 2=entisoity osittain, 3=entisoity kokonaan, 4=siirretty alkuperäiseltä paikaltaan

C. Hoitotarve: 1=vaatii entistämistä, 2=vaatii kunnostamista, 3=vaatii puhdistamista tai esiin kaivamista, 4=vaatii tuki- tai suo-
jarakenteita, 5=vaatii tutkimuksia tuhoutumisen estämiseksi, 6=vaatii jatkuvaa hoitoa, 7=ei vaadi hoitotoimenpiteitä

D: Hoitotilanne: 1=peruskunnostettu, 2= tuettu rakentein, 3=pidetään puhtaana

E: Rajaustarkkuus: 1=rajattu arvion pohjalta, 2= rajattu osittaisella koekaivauksella, 3= rajattu kokonaan epävarmasti koekai-
vauksin, 4= rajattu kokonaan luotettavin koekaivauksin, 5=rajattu näkyvien rakenteiden perusteella

F: Yhdistystapa: 1=rajattu vain muinaisjäännös, 2=rajattu vain suoja-alue, 3=rajattu sekä muinaisjäännös että suoja-alue

G: Maastomerkitä: 1=kuparitaulu, 2=kertova taulu, 3=paalurajaus ilman taulua, 4=paalurajaus ja taulu, 5= aitaus ja taulu,
6=rakennus ympärillä ja taulu

Tila ja omistaja

Mikäli kohde on useamman tilan tai kylän alueella, TÄYTÄ LISÄKORTTI

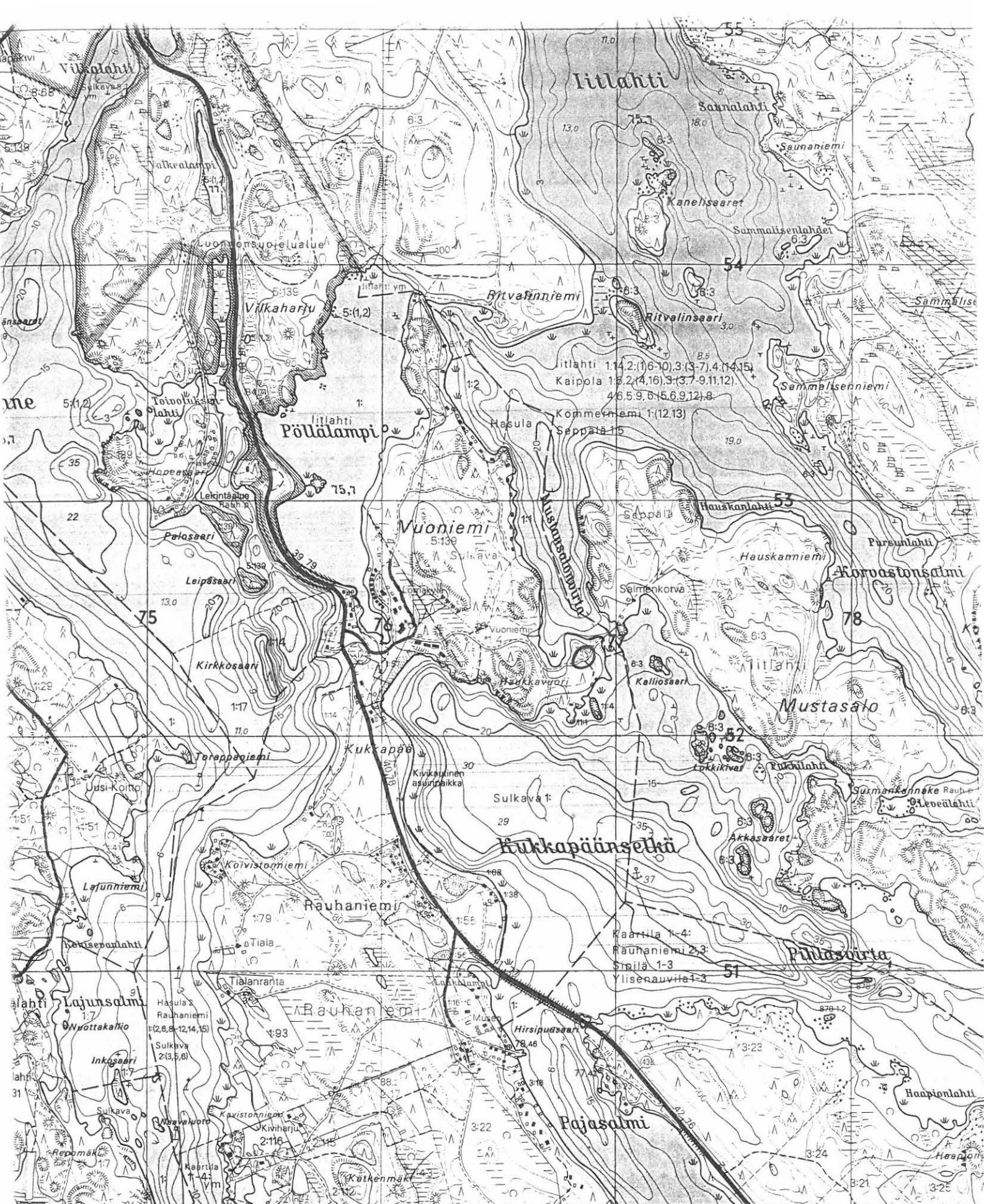

uhaniemi: $28^{\circ} 25' - 06''$ $20^{\circ} 35' 75''$ Nak = $- 21^{\circ}$ **Rauhaniemi** 3576 3577 Imatrale Kaartila 3578 **Säviönsaari**

3144 11 3575 3576 3577 3578
 Merenkulkuun liittyvät merkinnät ovat A-järjestelmässä ja vastaavat ajankohtaa 7.3.1988
 Syvyystiedot perustuvat merenkukuhallituksen mittauksiin 1929-30 ja 1932
 Syvyystietojen lähtötaso 75,2 m
 Ilmakuvas 1984
 Täydennyskarttoitus 1:10 000 v. 1985
 MAANMITTAUSAHA

1:20000

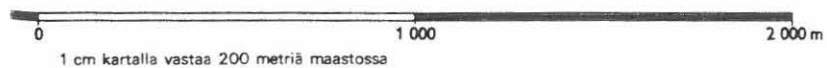

ARKEOLOGISEN KOHTEEN TARKASTUS

--	--	--

Tunnistetiedot

Kunta: SULKAVA Inventointinnumero: 29
Alue: Vuoniemi Luokka: II
Nimi: Vuoniemi S Ajoitus: kivikausi
Kohteen laji: asuinpaikka Lukumäärä: _____
Kohteesta muita kortteja _____ kpl (ks. täyttöohjeet)
Tarkastaja: M. Koponen Tarkastusaika: 26/ 6 19 91

Sijaintitiedot

Peruskartta: 3144 12 SULKAVA Pinta-ala _____
x= 6852 20 y= 576 72-80 z= n. 82,5
Suunta ja etäisyys kirkosta tms. n. 4,6 km itäkaakkoon Sulkavan kirkosta

Hoito ja kunto (ks. täyttöohjeet)

A B C D E F G

Tila ja omistaja (ks. täyttöohjeet)

Kylä/kaupunginosa: Sulkava
Tila/Rno/nimi: RN:o 11:6 Vuoniemi
tai Kortteli/tontti/palsta: _____
Omistaja: Eino Hämäläinen Puhelin: _____
Osoite: Kalervonkatu 60 B Postitmp: 53100 Lappeenranta
Kiinteistötunnus: Vuokrattu, ks. huomautukset

Lisää kiinteistöjä kpl

Aiemmat tiedot:

Aiemmat löydöt:

Tarkastuslöydöt: KM 27091 kvartsia

TARKASTUSKERTOMUS

Liitteet:

kartat peruskarttaote

muut liitteet _____

negatiivit _____

diat _____

Tarkastuksen aihe:

Sulkavan inventointi 1991

Kohteen kuvaus:

Kvartseja löytyi Haukkavuoren itäpuolella rantaan tulevalta mökkitieltä.

Ympäristö ja maasto: (vesistö, vesistökoodi, rakennukset, tiet, sorakuopat jne)

Kohde sijaitsee Sulkavalta Imatralle vievän tien n:o 438 itäpuolella olevan Vuoniemen etelärannalla, Haukkavuoren itäpuolella mäntyä kasvavalla kuivalla hiekkakankaalla.

Laajuuden arviointiperuste:

Luokitusehdotus perusteluineen:

II kunnes asuinpaikan luonne varmistetaan

Ehdotus suoja-alueeksi: _____

Havaintomahdollisuudet: _____

Opas: _____

Rauhoitustoimenpiteet maastossa:

Tiedossa olevat maankäyttösuunnitelmat, kiireellisyys:

Lähilöytöjä:

Vuoniemi SE kivikautinen asuinpaikka n. 200 m koilliseen

Selostus jätetty

30 / 3 19 92

SDavonlinna

Aika

Paikka

Allekirjoitus



Jatkotoimenpiteitä:

Huomautuksia (esim perimätieto) ja lisäyksiä:

Täyttöohjeita:

Tunnistetiedot

Mikäli kohteen alueella on useampia muinaisjäännöslajeja (esim. asuinpaikka ja röykkiöitä), täytä samalla nimellä ja inventoin-
tinumerolla useampi kortti

Hoito ja kunto

A. Kunto: 1=koskematon, 2= tutkittu osittain, 3= tutkittu kokonaan, 4=tuhoutunut osittain, 5= tuhoutunut kokonaan, 6=tutkittu
ja tuhoutunut osittain, 7=tutkittu ja tuhoutunut kokonaan

B. Alkuperäisyys: 1=täysin alkuperäinen, 2=entisoity osittain, 3=entisoity kokonaan, 4=säilytetty alkuperäiseltä paikaltaan

C. Hoitotarve: 1=vaatii entistämistä, 2=vaatii kunnostamista, 3=vaatii puhdistamista tai esiin kaivamista, 4=vaatii tuki- tai suo-
jarakenteita, 5=vaatii tutkimuksia tuhoutumisen estämiseksi, 6=vaatii jatkuvaa hoitoa, 7=ei vaadi hoitotoimenpiteitä

D. Hoitotilanne: 1=peruskunnostettu, 2= tuettu rakentein, 3=pidetään puhtaana

E. Rajaustarkkuus: 1=rajattu arvion pohjalta, 2= rajattu osittaisella koekai-
vauksin, 4= rajattu kokonaan luotettavin koekai-
vauksin, 5=rajattu näkyvien rakenteiden perusteella

F: Vahvistustapa: 1=rajattu vain muinaisjäännös, 2=rajattu vain suoja-alue, 3=rajattu sekä muinaisjäännös että suoja-alue

G: Maastomerkitä: 1=kuparitaulu, 2=kertova taulu, 3=paalurajaus ilman taulua, 4=paalurajaus ja taulu, 5= aitaus ja taulu,
6=rakennus ympärillä ja taulu

Tila ja omistaja

Mikäli kohde on useamman tilan tai kylän alueella, TÄYTÄ LISAKORTTI



ARKEOLOGISEN KOHTEEN TARKASTUS

--	--	--

Tunnistetiedot

Kunta: SULKAVA Inventointinnumero: 31
Alue: Iitlahti Luokka: II
Nimi: Aarrekalio Ajoitus: rautakausi-hist. aika?
Kohteen laji: röykkiöitä Lukumäärä: 14
Kohteesta muita kortteja kpl (ks. täyttöohjeet)
Tarkastaja: M. Koponen Tarkastusaika: 27 / 6 19⁹¹

Sijaintitiedot

Peruskartta: 3144 12 SULKAVA Pinta-ala _____
x= 6856 68-78 y= 576 92-98 z= n. 81-82
Suunta ja etäisyys kirkosta tms. n. 5 km koilliseen Sulkavan kirkosta

Hoito ja kunto (ks. täyttöohjeet)

A B C D E F G

Tila ja omistaja (ks. täyttöohjeet)

Kylä/kaupunginosa: Iitlahti
Tila/Rno/nimi: RN:o 4:29 Iitlahti
tai Kortteli/tontti/palsta: _____
Omistaja: Touko ja Ilari Hintsanen Puhelin: _____
Osoite: _____ Postitmp: _____
Kiinteistötunnus: Vuokrattu, ks. huomautukset

Lisää kiinteistöjä kpl

Aiemmat tiedot:

Huurre 1975, tarkastus
Poutiainen 1990, tarkastus
Poutiainen ja Sepänmaa 1990, tarkastus
Poutiainen ja Koponen 1991, koekaivaus

Aiemmat löydöt:

KM 19614, 27075

Tarkastuslöydöt:

TARKASTUSKERTOMUS

Liitteet:

kartat peruskarttaote

muut liitteet _____

negatiivit _____

diat _____

Tarkastuksen aihe:

Sulkavan inventointi 1991

Kohteen kuvaus:

Aarrekallion itäpuolella on 14 kiven ja maan sekaista rauniota, jotka ovat tiukan ja paksun turpeen peittämiä. Koekaivauksessa muista selvästi poikennut korkea röykkiö paljastui uuniksi, joka lienee peräisin 1700-luvulta. Uunin vierestä löytyi lattialankkujen jäännöksiä. Ympäristöstä löytyi myös rautakauden tyyppin saviastianpaloja.

Ympäristö ja maasto: (vesistö, vesistökoodi, rakennukset, tiet, sorakuopat jne)

Kohde sijaitsee Savonlinnasta Sulkavalle vievältä tieltä n:o 435 itään Iitlahteen ja Karhumäelle erkanevan tien eteläpuolella, Tokeen länsipuolella, n. 500 m kaakkoon Iitlahden hovin päärakennuksesta Aarrekallion itäpuolella nurmialueella.

Laajuuden arviointiperuste:

Luokitusehdotus perusteluineen:

II kunnes ajoitus ja luonne selvitetään

Ehdotus suoja-alueeksi: _____

Havaintomahdollisuudet: _____

Opas: _____

Rauhoitustoimenpiteet maastossa:

Tiedossa olevat maankäyttösuunnitelmat, kiireellisyys:

Lähilöytöjä:

Keskipellon rautakautinen asuinpaikka n. 1 km länsiluoteeseen

Selostus jätetty

30 / 3 19 92 Savonlinna
Aika Paikka

Matth Kay
Allekirjoitus

Jatkotoimenpiteitä:

Huomautuksia (esim perimätieto) ja lisäyksiä:

Täyttöohjeita:

Tunnistetiedot

Mikäli kohteen alueella on useampia muinaisjäännöslajeja (esim. asuinpaikka ja röykkiöitä), täytä samalla nimellä ja inventoin-
tinumerolla useampi kortti

Hoito ja kunto

A. Kunto: 1=koskematon, 2= tutkittu osittain, 3= tutkittu kokonaan, 4=tuhoutunut osittain, 5= tuhoutunut kokonaan, 6=tutkittu
ja tuhoutunut osittain, 7=tutkittu ja tuhoutunut kokonaan

B. Alkuperäisyys: 1=täysin alkuperäinen, 2=entisöity osittain, 3=entisöity kokonaan, 4=siirretty alkuperäiseltä paikaltaan

C. Hoitotarve: 1=vaatii entistämistä, 2=vaatii kunnostamista, 3=vaatii puhdistamista tai esiin kaivamista, 4=vaatii tuki- tai suo-
jarakenteita, 5=vaatii tutkimuksia tuhoutumisen estämiseksi, 6=vaatii jatkuvaa hoitoa, 7=ei vaadi hoitotoimenpiteitä

D: Hoitotilanne: 1=peruskunnostettu, 2= tuettu rakentein, 3=pidetään puhtaana

E: Rajaustarkkuus: 1=rajattu arvion pohjalta, 2= rajattu osittaisella koekaivauksella, 3= rajattu kokonaan epävarmasti koekai-
vauksin, 4= rajattu kokonaan luotettavin koekaivauksin, 5=rajattu näkyvien rakenteiden perusteella

F: Vahvistustapa: 1=rajattu vain muinaisjäännös, 2=rajattu vain suoja-alue, 3=rajattu sekä muinaisjäännös että suoja-alue

G: Maastomerkintä: 1=kuparitaulu, 2=kertova taulu, 3=paalurajaus ilman taulua, 4=paalurajaus ja taulu, 5= aitaus ja taulu,
6=rakennus ympärillä ja taulu

Tila ja omistaja

Mikäli kohde on useamman tilan tai kylän alueella, TÄYTÄ LISÄKORTTI

Nak = - 22° 06' 28" 00s 28° 30' 00s 6 860 68E



ARKEOLOGISEN KOHTEEN TARKASTUS

--	--	--

Tunnistetiedot

Kunta: SULKAVA Inventointinumero: 30
Alue: Iitlahti Luokka: II
Nimi: Keskipelto Ajoitus: rautakausi-hist. aika
Kohteen laji: asuinpaikka Lukumäärä: _____
Kohteesta muita kortteja _____ kpl (ks. täyttöohjeet)
Tarkastaja: M. Koponen Tarkastusaika: 27 / 6 1991

Sijaintitiedot

Peruskartta: 3144 12 SULKAVA Pinta-ala _____
x= 6856 82-92 y= 576 30-58 z= n. 80
Suunta ja etäisyys kirkosta tms. n. 5 km koilliseen Sulkavan kirkosta

Hoito ja kunto (ks. täyttöohjeet)

A B C D E F G

Tila ja omistaja (ks. täyttöohjeet)

Kylä/kaupunginosa: Iitlahti
Tila/Rno/nimi: RN:o 4:29 Iitlahti
tai Kortteli/tontti/palsta: _____
Omistaja: Touko ja Ilari Hintsanen Puhelin: _____
Osoite: _____ Postitmp: _____
Kiinteistötunnus: Vuokrattu, ks. huomautukset

Lisää kiinteistöjä _____ kpl

Aiemmat tiedot:

Hurre 1975, tarkastus
Lehtinen 1987, tarkastus
Koponen ja Poutiainen 1990, tarkastus, Poutiainen 1990 tarkastus
Poutiainen ja Sepänmaa 1990, tarkastus
~~Poutiainen ja Koponen 1991, koekaivaus~~

Aiemmat löydöt:

KM 11726, 19614, 15097, 24870, 27074 (soikea kupurasolki,
ketjunktaja, tulusrauta, helmiä, hioimia, keramiikkaa ym.)

Tarkastuslöydöt:

TARKASTUSKERTOMUS

Liitteet:

kartat peruskarttaote

muut liitteet _____

negatiivit _____

diat _____

Tarkastuksen aihe:

Sulkavan inventointi 1991

Kohteen kuvaus:

Iitlahden hovin pelloilta on löydetty useita rautakauden lopulle ajoitettuja esineitä. Koekaivauksen ja pintapoiminnan perusteella alueella on ollut rautakaudella asuinpaikka ja todennäköisesti myös hautoja. Hautaan viittaa mm. tulessa ollut lasimassahelmi ja pellon keskellä olleesta peitteisestä kumpaneesta kiven alta löydetyt sirppi, keramiikka, rautakuona ja naudan hammas. Alue on ollut vuosisatoja viljeltynä, ja paikalta tavattiin jälkiä myös 1700-luvun asumuksesta, joten rautakautisen asutuksen jälkien löytäminen on hankalaa.

Ympäristö ja maasto: (vesistö, vesistököödi, rakennukset, tiet, sorakuopat jne)

Kohde sijaitsee Savonlinnasta Sulkavalle vievän tien n:o 435 itäpuolella, tältä tieltä Iitlahteen ja Karmumäelle erkanevan pienemmän tien eteläpuolella Iitlahden hovin pelloilla, hovin päärakennuksesta lounaaseen.

Laajuuden arviointiperuste:

Luokitusehdotus perusteluineen:

II, osin viljelyn tuhoama

Ehdotus suoja-alueeksi: _____

Havaintomahdollisuudet: _____

Opas: _____

Rauhoitustoimenpiteet maastossa:

Tiedossa olevat maankäyttösuunnitelmat, kiireellisyys:

Lähilöytöjä: Iitlahti Aarrekallio, rökkiöalue n. 1 km itäkaakkoon

Selostus jätetty

30/ 3 19 92 Savonlinna
Aika Paikka

Matthias Kay
Allekirjoitus

Jatkotoimenpiteitä:

Huomautuksia (esim perimätieto) ja lisäyksiä:

Täyttöohjeita:

Tunnistetiedot

Mikäli kohteen alueella on useampia muinaisjäännöslajeja (esim. asuinpaikka ja röykkiöitä), täytä samalla nimellä ja inventointinumerolla useampi kortti

Hoito ja kunto

- A. Kunto:** 1=koskematon, 2= tutkittu osittain, 3= tutkittu kokonaan, 4=tuhoutunut osittain, 5= tuhoutunut kokonaan, 6=tutkittu ja tuhoutunut osittain, 7=tutkittu ja tuhoutunut kokonaan
- B. Alkuperäisyys:** 1=täysin alkuperäinen, 2=entisoity osittain, 3=entisoity kokonaan, 4=siiirretty alkuperäiseltä paikaltaan
- C. Hoitotarve:** 1=vaatii entistämistä, 2=vaatii kunnostamista, 3=vaatii puhdistamista tai esiin kaivamista, 4=vaatii tuki- tai suojarakenteita, 5=vaatii tutkimuksia tuhoutumisen estämiseksi, 6=vaatii jatkuvaa hoitoa, 7=ei vaadi hoitotoimenpiteitä
- D: Hoitotilanne:** 1=peruskunnostettu, 2= tuettu rakentein, 3=pidetään puhtaana
- E: Rajaustarkkuus:** 1=rajattu arvion pohjalta, 2= rajattu osittaisella koekaivauksella, 3= rajattu kokonaan epävarmasti koekaivauksin, 4= rajattu kokonaan luotettavin koekaivauksin, 5=rajattu näkyvien rakenteiden perusteella
- F: Vahvistustapa:** 1=rajattu vain muinaisjäännös, 2=rajattu vain suoja-alue, 3=rajattu sekä muinaisjäännös että suoja-alue
- G: Maastomerkitä:** 1=kuparitaulu, 2=kertova taulu, 3=paalurajaus ilman taulua, 4=paalurajaus ja taulu, 5= aitaus ja taulu, 6=rakennus ympärillä ja taulu

Tila ja omistaja

Mikäli kohde on useamman tilan tai kylän alueella, TÄYTÄ LISÄKORTTI

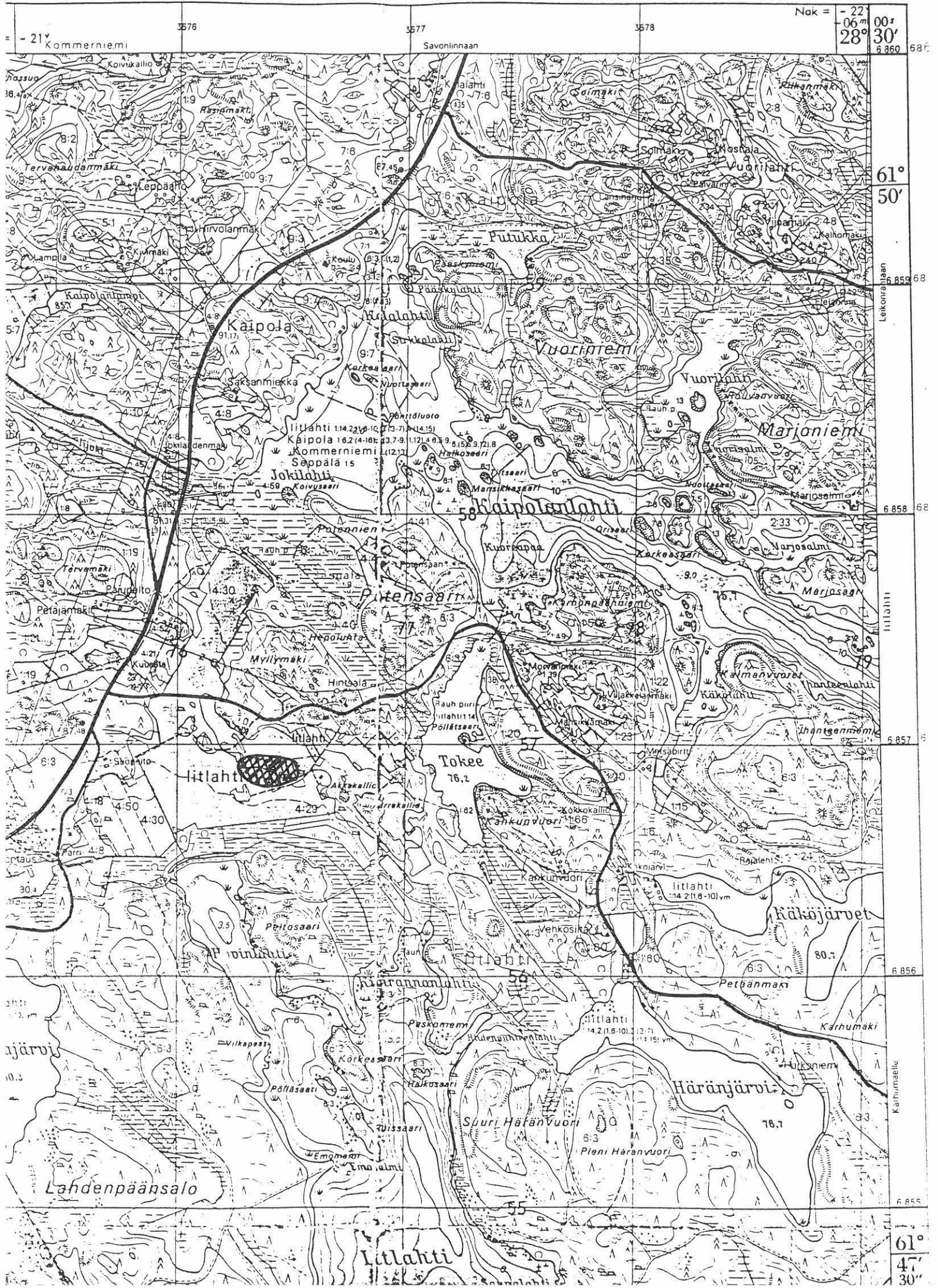

- 21° Kommeriniemi

Savonlinnaan

Nok = - 22
06 m
28° 30'
6 860

61° 50'

6 859 68

6 858 68

6 857 68

6 857 68

6 856 68

6 855 68

6 855 68

6 855 68

6 855 68

6 855 68

6 855 68

61° 47' 30"

ESIHISTORIALLISEN KOHTEEN TARKASTUS

Paikkatiedot:

Kuntanumero _____ Tunnuslaji _____ Muinaisjäännöksen numero 32

Kunta SULKAVA

Alue Kaipola

Kohteen nimi Kivimäki

Rauhoitusluokka: 1 = Kokonaan I luokassa, 2 = Kokonaan II luokassa, 3 = Luokissa I ja II, 4 = Luokissa I, II ja III, 5 = Luokissa I ja III, 6 = Luokissa II ja III, 7 = Kokonaan luokassa III

1

Peruskartta (nro, nimi, painovuosi) 3144 12 SULKAVA, 1988

x = 6859 22 y = 575 58 z = n. 120 Ala _____

Hoitotiedot:

Kunto: 1 = Koskematon, 2 = Tutkittu osittain, 3 = Tutkittu kokonaan, 4 = Tuhoutunut osittain, 5 = Tuhoutunut kokonaan, 6 = Tutkittu ja tuhoutunut osittain, 7 = Tutkittu ja tuhoutunut kokonaan

1

Alkuperäisyys: 1 = Täysin alkuperäinen, 2 = Entisöity osittain, 3 = Entisöity kokonaan, 4 = Siirretty alkup. paikaltaan

1

Hoitotarve: 1 = Vaatii entistämistä, 2 = Vaatii kunnostamista tai korjausta, 3 = Vaatii pundistamista tai esiin kaivamista, 4 = Vaatii tuki- tai suojarakenteita tms., 5 = Vaatii tutkimuksia tunoutumisen estämiseksi, 6 = Vaatii jatkuvaa hoitoa, 7 = Ei vaadi hoitotoimenpiteitä

7

Hoitotilanne: 1 = Peruskunnostettu, 2 = Tuettu rakentein, 3 = Pidetään puhtaana

Rajaustarkeus: 1 = Rajattu arvion pohjalta, 2 = Rajattu osittaisella koekaivauksella, 3 = Rajattu kokonaan epavarmasti koekaivauksin, 4 = Rajattu kokonaan luotettavin koekaivauksin, 5 = Vakavat rakenteet

5

Vahvistustapa: 1 = Rajattu vain muinaisjäännösalue, 2 = Rajattu vain suoja-alue, 3 = Rajattu sekä muinaisjäännös- että suoja-alue

Maastomerkit: 1 = Kuparitautu, 2 = Kertova tautu, 3 = Paaturajaus ilman tautua, 4 = Paaturajaus ja tautu, 5 = Aitaukset ja tautu, 6 = Rakennus ympärillä ja tautu

Tyypitiedot:

Muinaisjäännöstyyppi röykkiöalue

Lukumäärä (esim. röykkiöitä) n. 20

(Pää)ajoitus pronssikausi-rautakausi

Omistustiedot:

Kunta (3 nro:a) _____ Kylä (3 nro:a) _____ Tila (4 nro:a) 0005 Talo (4 nro:a) 0001
(Kohde useamman kunnan, kylän jne. alueella - ks. huomautukset)

(Kortteli, tontti, palsta tms. _____)

Tilan ym. nimi Kivimäki

Omistaja, vuokraaja Raimo Vanninen

Osoite Kaipola, 58700 SULKAVA

Puhelin _____

Aiemmat tiedot (verifikaatit, tarkastukset, tutkimukset, mj-luettelot kirjallisuus) _____

Aiemmat löydöt (museonumerot) _____

Tarkastusselostus

Liitteet: peruskarttaote, muita liitteitä _____

valokuvat neg. _____, diat n:o _____

Tarkastuslöydöt _____

Tarkastuksen aihe Kyösti Seppäsen, os. Jokilahti, 58700 SULKAVA, ilmoitus

Tarkastaja M. Koponen

Tarkastuspäivä 28.3.1990

Ympäristö (rakennukset, tiet, vesistöt, sorakuopat ym.: karttaluonnos mikäli muutoksia peruskartasta), _____

Kohde sijaitsee n. 5,5 km koilliseen Sulkavan kirkosta, Kaipolan kylässä n.700

m maantien n:o 435 länsipuolella, Kaipolanlammesta n. 200 m pohjoiseen olevan

mäen päällä.

Kohteen kuvaus (huomiot kohteesta, aikaisemmin tutkittu osa, kekuop jne. Muutokset aikaisemmasta. Nykyinen kunto.) _____

Röykkiöalue koostuu n. kahdestakymmenestä erikokoisesta ja - muotoisesta kivi-
röykkiöstä. Keskeinen on kahden suuren, halkaisijaltaan n. 60-100 cm kiven vä-
liin huolellisesti ladottu soikea 10,5 m pitkä, 5,5 m leveä ja n. 0,5-1 m kor-
kea sammaleen peittämä kivilatomus, jossa kivet ovat suunnilleen pään kokoisia.
Alueen muiden röykkiöiden koko ja muoto vaihtelevat pyöreistä soikeisiin ja ne-
lisivuisiin; lisäksi havaittiin puolikaaren muotoinen matala kiveys sekä hal-
kaisijaltaan n. 1,5 m ja n. 1 m syvyinen sammaloitunut kuoppa.

Maastokuvaus (maaston laatu: pelto, metsä, ranta tms. Muoto: mäki, rinne tms. Maaperä. Kasvillisuus.) _____

Kuusimetsää kasvava kuiva, kivikkoinen mäki. Röykkiöt ovat mäen päällä, ei
kuitenkaan aivan korkeimmalla kalliopaljastumalla. Aluskasvillisuus on sam-
malvoittoista.

Alueen laajuuden arviointiperusta _____

Luokitusehdotus perusteluineen I _____

Ehdotus suoja-alueeksi perusteluineen _____

Havaintomahdollisuudet kohtalaiset, maassa paikoin ollut lumi häyttasi ha-
vainnointia
Opas Kyösti Seppänen, puh. 957-71175

Rauhoitustoimenpiteet maastossa (yhteys maanomistajaan, kiireelliset
ilmoitukset jne.) _____

Aluetta koskevat maankäyttösuunnitelmat, kiireellisyys _____

Lähtökohta _____ Iitlahden rautakautiset löydöt n. 2.5 km kaakkoon

Perimätieto (kertoja, ikä) _____

Alustava päätös jätetty

Savonlinna	11.4.1990	<i>Matthi Koj</i>
aika	päiväys	allekirjoitus

huomioita, lisäyksiä _____

alue kartoitetaan kesällä 1990

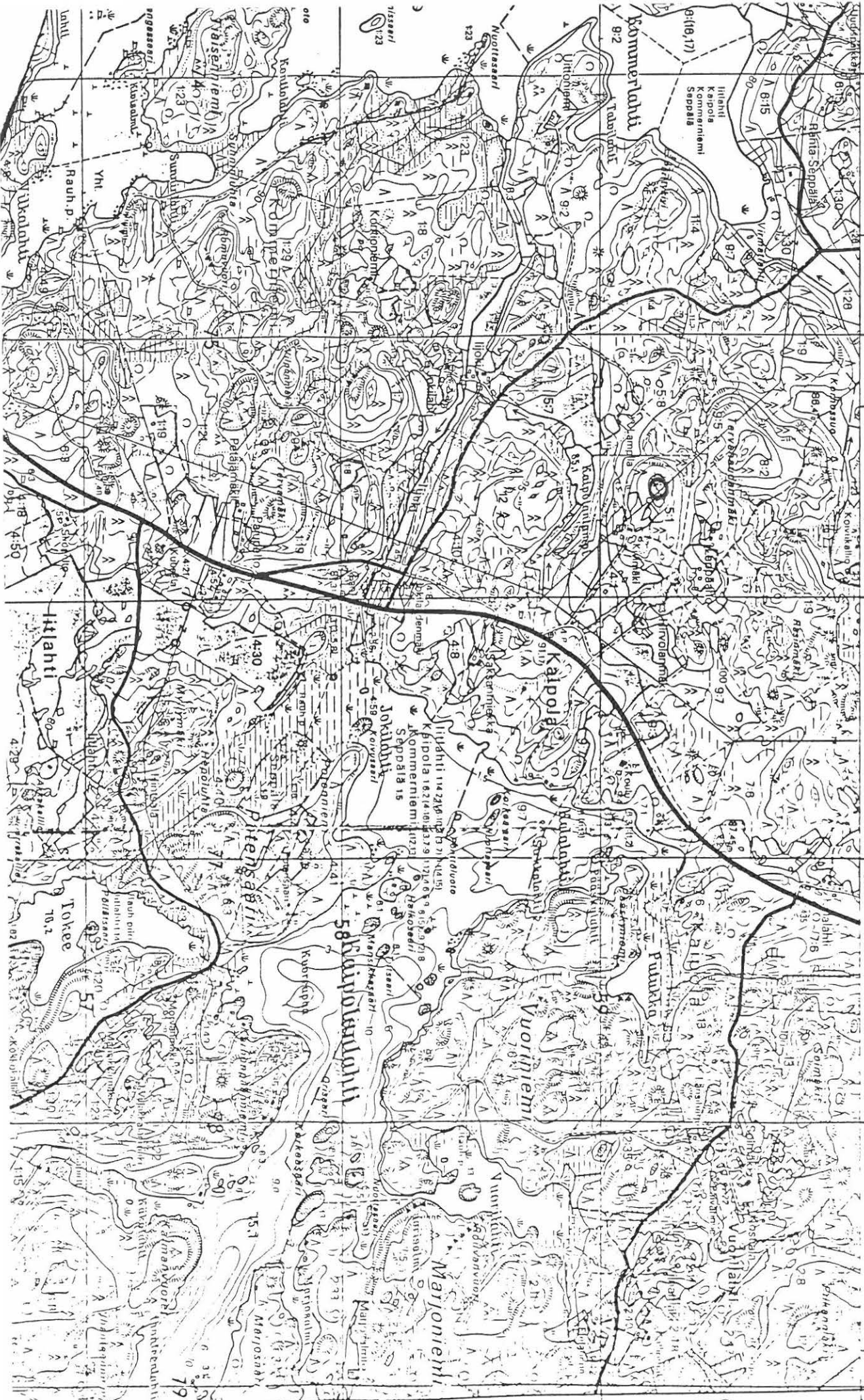

3574 3575 3576 3577 3578

3233 10 3575

-06 m 20' 28° 25'

Nok = -21' Kommeriemmi

Nok = -23' 06' 28' 30'

61° 50'

3144 12

ESIHISTORIALLISEN KOHTEEN TARKASTUS

Paikkatiedot:

Kuntanumero _____ Tunnuslaji _____ Muinaisjäännöksen numero 33

Kunta SULKAVA

Alue Hälttula

Kohteen nimi Mustakorven kivihakkaukset

Rauhoitusluokka: 1 = Kokonaan I luokassa, 2 = Kokonaan II luokassa, 3 = Luokissa I ja II, 4 = Luokissa I, II ja III, 5 = Luokissa I ja III, 6 = Luokissa II ja III, 7 = Kokonaan luokassa III

1

Peruskartta (nro, nimi, painovuosi) 3233 07, 'Kyrsyä', 1973
peruskoordinaatit:

x = 6869 12-24 y = 568 80-96 z = 110-115 Ala 40 m² suoja-
alueineen

Hoitotiedot: Samaal poistettu ennen tarkastuskäyntiä.

Kunto: 1 = Koskematon, 2 = Tutkittu osittain, 3 = Tutkittu kokonaan, 4 = Tuhoutunut osittain, 5 = Tuhoutunut kokonaan, 6 = Tutkittu ja tuhoutunut osittain, 7 = Tutkittu ja tuhoutunut kokonaan Ei mikään näistä, kts. "Hoitotiedot" edellä.

Alkuperäisyys: 1 = Täysin alkuperäinen, 2 = Entisoity osittain, 3 = Entisoity kokonaan, 4 = Siirretty alkup. paikaltaan

1

Hoitotarve: 1 = Vaatii entistämistä, 2 = Vaatii kunnostamista tai korjausta, 3 = Vaatii pundistamista tai esiin kaivamista, 4 = Vaatii tuki- tai suojarakenteita tms., 5 = Vaatii tutkimuksia tunoutumisen estämiseksi, 6 = Vaatii jatkuvaa hoitoa, 7 = Ei vaadi hoitotoimenpiteitä

Hoitotilanne: 1 = Peruskunnostettu, 2 = Tuettu rakentein, 3 = Pidetään puhtaana
Ei hoidettu.

Rajaustarkkuus: 1 = Rajattu arvion pohjalta, 2 = Rajattu osittaisella koekaivausella, 3 = Rajattu kokonaan epavarmasti koekaivauskein, 4 = Rajattu kokonaan luotettavin koekaivauskein, 5 = Näkyvät rakenteet

5

Vahvistustapa: 1 = Rajattu vain muinaisjäännösalue, 2 = Rajattu vain suoja-alue, 3 = Rajattu sekä muinaisjäännös- että suoja-alue

Maastomerkit: 1 = Kuparitaulu, 2 = Kertova taulu, 3 = Paalurajaus ilman taulua, 4 =

5 = Aikaväli ja taulu, 6 = Rakennus ympärillä ja taulu

Tyyppitiedot:

Muinaisjäännöstyyppi Otaksun uhrikiveksi.

Lukumäärä (esim. röykkiöitä) 1

(Pää)ajoitus Historiallinen aika.

Omistustiedot:

Kunta (3 nro:a) _____ Kylä (3 nro:a) _____ Tila (4 nro:a) _____ Talo (4 nro:a) _____
(Kohde useamman kunnan, kylän jne. alueella - ks. huomautukset)

(Kortteli, tontti, palsta tms.) _____

Tilan ym. nimi _____

Omistaja, vuokraaja Om. Tellervo Virtanen

Osoite PPA 1, Halttula, 58700 SULKAVA Puhelin 957-74149

Aiemmat tiedot (verifikaatit, tarkastukset, tutkimukset, mj-luettelot kirjallisuus) Sulkavalainen kotiseutumies K. F. Hämäläinen on tiittävästi käynyt tarkastamassa kiveä useita vuosikymmeniä sitten.

Aiemmat löydöt (museonumerot) -

Tarkastusraportti

Liitteet: peruskarttaote, muita liitteitä yksi piirros, valokuva luettelo.
valokuvat neg. _____, diat n:o _____, yht. 6 kpl.

Tarkastuslöydöt -

Tarkastuksen aihe Sulkavan kulttuurisihteeri Outi Piik ilmoitti kiven aluemuseotutkija Tiina Matikaiselle, joka edelleen minulle.

Tarkastajat Esa Laukkanen, Tiina Matikai- Tarkastuspäivä 19.7.1989.
nen

Ympäristö (rakennukset, tiet, vesistöt, sorakuopat ym.; karttaluonnos mikäli muutoksia peruskartasta), Metsää, lähellä uusi hakkuuaukea.

Kohteen kuvaus (huomiot kohteesta, aikaisemmin tutkittu osa, keekuopa jne. Muutokset aikaisemmasta. Nykyinen kunto.) _____

Kiven korkeus 0,8 m, laki loivasti kupera. Ylhäältä katsottuna kivi on melkoisen kolmiomainen sivujen ollessa n. 3 m pituudeltaan. Yhdellä kiven pystysivuista on maljamaisia syöpyimiä. Kiven laelle on hakattu, sikäli kuin voi erottaa, 13-15 tasavartista ristikuviota. Hakkausten syvyys on suurimmillaan 3 cm, ja ristien vastakkaisten sakarankärkien väli vaihtelee n. 8-15 cm:n rajoissa. Sakaroiden suunta eri risteissä vaihtelee, mutta saman ristin sakarat muodostavat keskenään aina suoraa kulmia.

Maastokuvaus (maaston laatu: pelto, metsä, ranta tms. Muoto: mäki, rinne tms. Maaperä. Kasvillisuus.) Maaperä on tasaista, ja paikalle tyypillinen kasvilaji on mustikka. Puustossa näkyi kuusta, mäntyä ja koivua. Tarkastuskohteesta hieman pohjoiseen oli hakkuuaukea. Paikalta runsas 100 m koilliseen on Rappunen- ja Hirvonen-nimisten järvien välinen puronuoma. Vastakkaisessa suunnassa hieman lähempänä on soistuva lampare, joka näkyy peruskartalla.

Alueen laajuuden arviointiperusta Kts. edellä.

Luokitusehdotus perustaluineen I-luokka. Kivi ympäristöineen on ehjä.

Ehdotus suoja-alueeksi perustaluineen Suoja-alueeksi riittäisi vyöhyke 2 m:n säteellä kiven ympärillä, ellei maaperässä ilmene muinaisjäännöksen osia.

Havaintomahdollisuudet Hyvin saavutettavissa ja näkyvillä. Erottuu maastossa kauas.

Opas Mikko Parkkinen, PPA 1, Halttula, 58700 SULKAVA.

Rauhoitustoimenpiteet maastossa (yhteys maanomistajaan, kiireelliset ilmoitukset jne.) Maanomistaja säilyttää kiven muinaisjäännöksenä.

Sulkavan Halttulan Mustakorven kivihaikkaukset
Ote peruskartasta n:o 3233 07 "Kyrsyä"

Kartan painovuosi 1973.

Peruskartta 1:20 000

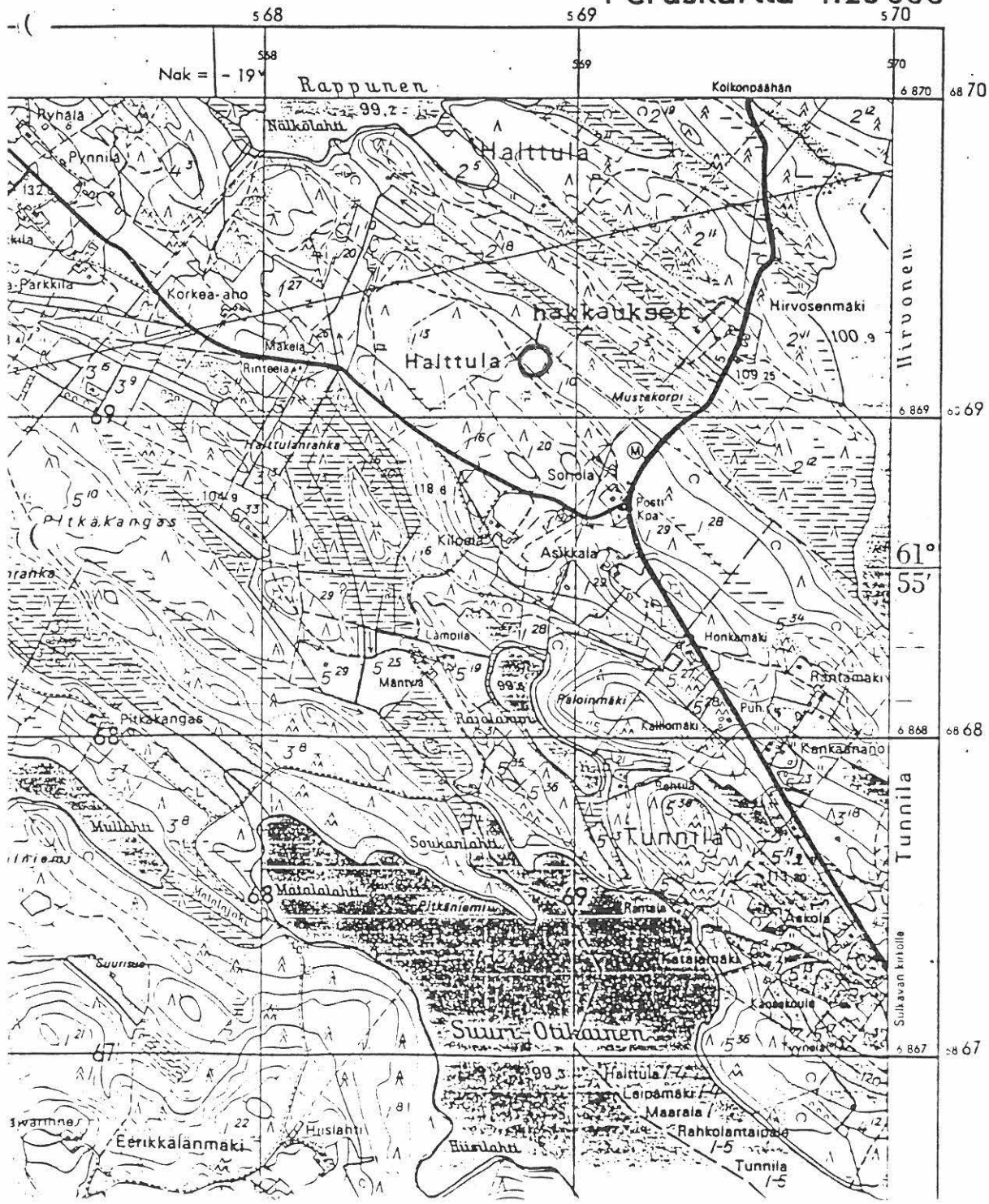

Sulkavan Hälttulan Mustakorven oletettu uhrikivi risti-
hakkauksineen. Käsivarainen luonnos ilman mittakaavaa.

