

Esilitt. 1070 278/20.12.1991

M

## **ESPOO GLIMS SE**

Kivikautisen asuinpaikan koekaivaus

Vesa Laulumaa 1991

## KAIVAUSSELOSTUS

Kohteen nimi: Espoo, Glims SE  
Muinaisjäänös tyyppi ja lk: Kivikautinen asuinpaikka, II

Kunta: Espoo  
Kylä/kaupungin osa: 64. Karvasmäki  
Tila: Marthas  
Rekisteri n:o: 1:348

Maanomistaja: Birgitta ja Erkki Myllyluoma sekä Mariana ja Veli-Pekka Mattila  
Osoite: Honkavaarankuja 1C 18, 02710 Espoo, puh. työ 457 3225 (Myllyluoma)  
Pitkännotkontie 4C 9, 02760 Espoo puh. koti 8055322, työ 5052361 (Mattila)

Peruskartta: 2032 12 ESPOO  
Koordinaatit: x = 6678 87 - 6678 93  
y = 2537 93 - 2537 95  
z = 25 - 30 m mpy

Rahoittaja: Museovirasto, koekaivausryhmä  
Tutkimusaika: 6.6.1991  
Tutkimustapa: Koekuopitus  
Kaivauksenjohtaja: HuK Vesa Laulumaa  
Avustajat: Intendentti J.-P. Taavitsainen ja Veli-Pekka Mattila

Valokuvat: f. 85771 - 85775

Kartat: Yleiskartta 1:500

Karttaotteet: Peruskartta 2032 12 ESPOO 1:20000

Aikaisemmat tutkimukset: Timo Jussilan inventointi v. 1989

Aikaisemmat löydöt: KM 25142: 1 - 4 (kvartsia ja palanutta luuta)

Löydöt: -

Tutkimusperuste: Em. maanomistajien rakennustarve

**Kohteen kuvaus:**

Kohde sijaitsee Jorvin sairaalasta n. 300 m lounaaseen, Glimsintien molemmin puolin. Tien pohjoispuolinen alue, jolla Mattilan tontti sijaitsee on lehtipuun sekaista männikköä, maaperä on hyvin kivikkoista ja tiivistä moreenia. Tien eteläpuolinen Myllyluoman tontin osa, on peltoa, joka on vielä alaosaltaan viljelyksessä, yläosaltaan se kasvaa ruohoa. Maaperä koostuu n. 20 - 50 cm paksusta multakerroksesta, jonka alla on harmaa kova savi.

**Tutkimusmenetelmät:**

Em. mainitulle kahden tontin alueelle kaivettiin 17 koekuoppaa. Kuopitus tehtiin tulevien rakennusten kohdalle sekä niiden lähiympäristöön. Koekuoppien lisäksi alueella tehtiin silmämääräistä inventointia, jonka perusteella todettiin, että topografian puolesta mahdollinen asuinpaikka-alue tuli tutkittua. Ainoa havainto mahdollisesta asuinpaikasta oli pellon laidalla n. 15 m tontin laidasta itään löytynyt kvartsi-iskos. Alueesta piirrettiin yleiskartta (mk 1:500), jonka pohjana käytettiin Erkki Myllyluoman laatimaa asemapiirrosta.

**Tutkimustulokset:**

Kaivauksissa ei havaittu minkäänlaisia merkkejä asuinpaikasta ja maaperän todettiin olevan varsin sopimatonta kivikautisen asuinpaikan sijaksi. Minkäänlaista estettä ei suunnitellulle rakentamiselle havaittu.

**Negatiiviluettelo**

- f. 85771-2 Myllyluoman tontin kaivausalue etelästä.
- f. 85773-4 Mattilan tontin kaivausalue idästä.
- f. 85775 Näkymä Glims SE:ltä etelään.

Helsingissä 22.7.1991



Vesa Laulumaa



f. 85772 Myllyluoman tontin  
kaivausalue etelästä.



f. 85774 Mattilan tontin kaivausalue  
idästä

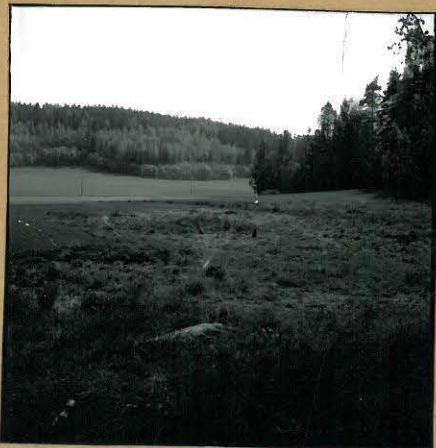

f. 85775 Näkymä Glims SE:ltä etelään