

LIETO SAUVALA LAURILA

Koekuopitus

Heljä Brusila 1987

Raportti tarkastuskäynnistä 1.6.1987
Liedon Sauvolan kylän Laurilan
tilalle.

Kirjoitettu
maanomistajalle

1.2.1987

TS

Tila: Laurila RN:o 1:46

Omistaja: Pekka Laurila

Ilmarinen 21350

Käynnin tarkoitus: koekuoppien teko
suunnitteilla olevan vedenotto-
paikan ja ladon laajennuksen kohdalle.

Suorittajat: Heljä Brusila, Markku
Ikäheimo, Juhani Kostet ja Katriina
Sala

Turun maakuntamuseon edustajat ovat 1.6.87 käyneet tekemässä koekuopat Liedon Sauvolan kylässä sijaitsevan Laurilan tilan maalle. Koekuopat kohdistuivat suunnitteilla olevaan vedenotto-
paikkaan ja ladon laajennuksen paikalle (karttaliite). Koe-
kuoppien tekemisestä oli sovittu Anna-Liisa Hirviluodon ja
Juhani Kostetin kesken.

Vedenottopaikaksi erotettu noin 3-4 x 4-5 m:n laajuinen alue sijaitsee Laurilan tilan mäkialueen joen puoleisella etelä-
reunalla, pellon reunassa, noin 200 m etelään Ristinpellon
ruumiskalmistosta. Vedenotto-
paikan sisälle tehtiin kaksi n.
60x60 cm:n koekuoppaa. Normaalin turpeen ja humuksen alta,
syv. 15 cm, alkoi puhdas savi. Esihist. löytöihin viittaavaa
kuopista ei todettu. Näiden lisäksi kaivettiin kolme kuoppaa
vesipaikan itä-, pohjois- ja länsireunoille, jonne irtomaa
oli määrä kasata. Myös nämä kuopat olivat löydöttömät.
Pohjoispuolella, jonne suunnalle mäki kohosi, oli kuitenkin
turpeen alla havaittavissa hieman aiempaa likaisenharmaampaa
maata ennen puhdasta savea, joka alkoi hieman syvemmältä,
n. 25 cm syv. Tämä lienee tulkittavissa normaaliksi ilmiöksi,
koska alueella on liikuttu ja toimittu kautta aikojen.

Laajennuksen kohteena oleva lato sijaitsee Laurilan päära-
kennuksen vieressä, n. 100 m länteen Ristinpellon kalmistosta.

Lato sijaitsee kalliomäen luoteisreunalla. Laajennuksen kohdalle tehdyssä koekuopassa oli n. 20 cm vahvan turvehumuskerroksen alla puhdas sorä. Mitään esihistoriaan viittaavaa ei täältäkään tavattu.

Tehtyjen koekuoppien perusteella voidaan todeta, että suunnitteilla olevien rakennuskohteiden paikalla ei ole muinaisjäännöksiä, jotka asettaisivat esteitä rakentamiselle.

Turussa 4.6.1987



Heljä Brusila

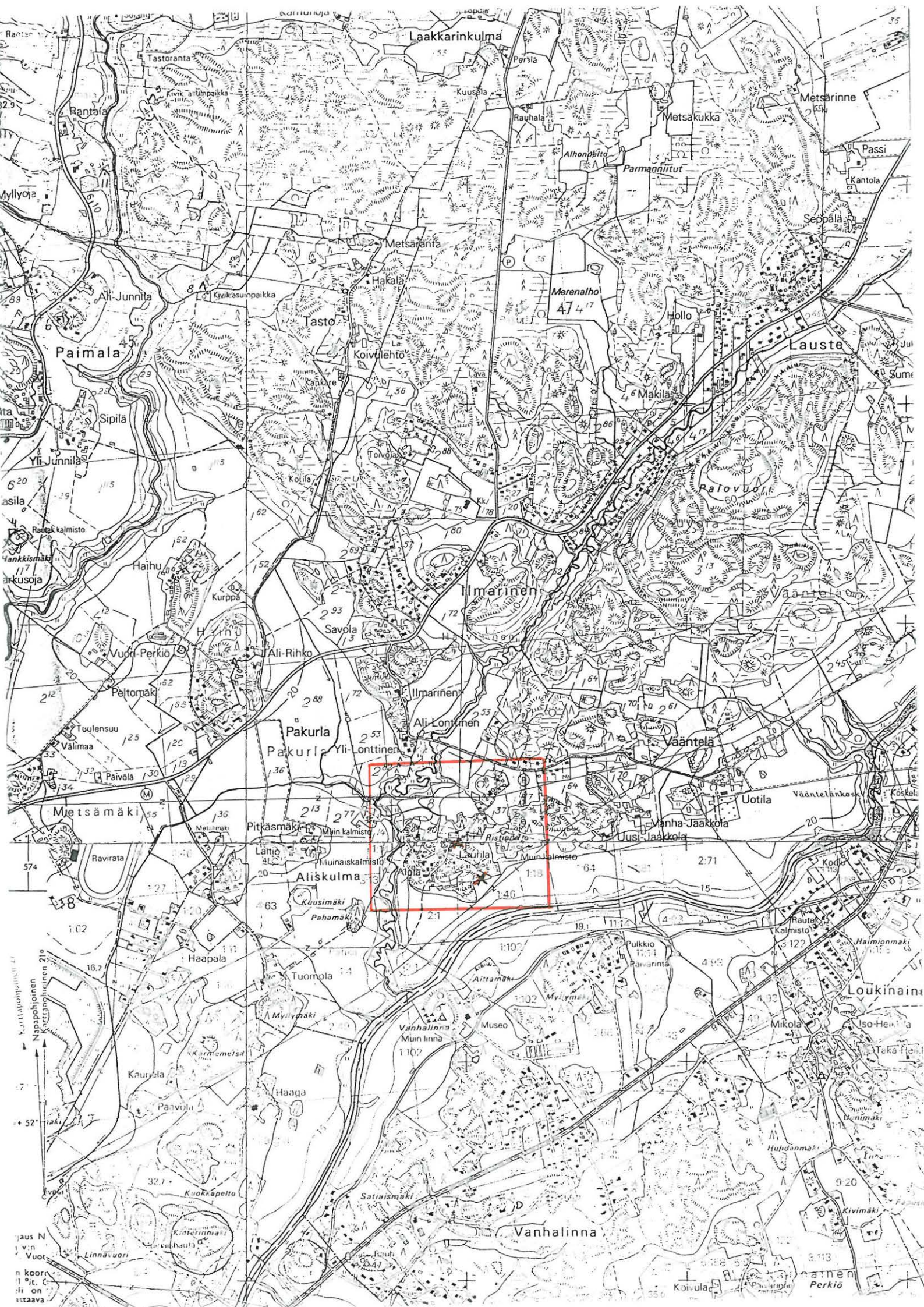

Laakkarinkulma

Paimala

Ilmarinen

Pakurila

Aliskulma

Vanhalinna

Lauste

Loukinainen

Karttaliikenne
Nappo-ohje
Karttaliikenne 210

Maas
1:50000
Vuot
n koor
1:10000
it. C
li on
istaava

Koivula
Perkiö