

Esilust. foto 174 / 19.6.1989

SIBBO SKRÄDDARBY SIBBESBORG

Raportti koekaivauksesta
ja kartoituksesta
20.-23.6.1988.
HuK. T.Gestrin

SIPOO (Sibbo) Skräddarby Sibbesborg

Kunta: Sipoo (Sibbo)

Kylä: Skräddarby ja Massby

Tila: Skräddarby: 1:7,	omistaa Sibbo Hembygdsforskningsförening
1:25, "	A.A. & R.M.Olenius
1:26, "	R.Backström
Massby 4:16, "	Martti Virtanen
4:17, "	Sibbo Hembygdsforskningsförening
4:168,"	Martti Virtanen

Sijainti: Peruskartta 1:20000 2043 10 HANGELBY (1978)

x = 6687 60

y = 573 18

z = 13 - 15 m

Aikaisemmat tutkimukset: 20.21.-5-1985 Matti Bergström, koekaivaus, ks kertomus (Mv/esihist. ts-to/top.ark.)

Löydöt: KM 24670:1, aikaisemmat löydöt KM 23108:1-17.

Diar. 28.3.1989.

Kertomukseen liittyy otteet peruskartasta 1:20 000, yleiskartta 1:500 ja pinta-/pohjavaaituskartta 1:50, niitten kopiot pienennettyinä sekä diapositiivit 17601-17622 ja negatiivit sekä niitten kuvat, 75314-75322.

Sipoon Sibbesborgin linnavuorella oli tehtävänä koekaivauksella tutkia Svensborgin tilan, Rnro 1:26, aluetta, mihin omistajalla, Roger Backströmillä, oli tarkoitus rakentaa Sipoon kunnan rakennuslautakunnan myöntämän rakennusluvan, 280/87 § 460 3.8.1987, mukainen konehalli, pinta-alaltaan 140 m².

Työ tehtiin 20.-23.6.1988, ja apunani toimi kaksi kunnan palveluksessa olevaa miestä.

Tulevalla rakennuspaikalla tehtiin neljä koeruutua (ks. karttaa), joista neljännen ruudun syvimmästä kohdasta saatiin löytönä pala rautakuonaa. Turpeeseen sekoittuneena oli nokea, hiiltä, hiiltyneitä oksia ja kuusenneulasia. Omistajan kertoman mukaan paikalla oli joitakin vuosia aikaisemmin poltettu hakkuujätettä.

Välittömästi turpeen alta paljastui peruskallio, ja missä näin ei ollut, maa oli pinnalta pohjaan saakka niin sekoittunutta, että turvekerrosta oli mahdotonta erottaa sen alla olevista kerroksista. Tämä koskee lähinnä ensimmäistä, pohjoisinta, ruutua. Tilanne johtuu siitä, että tilanomistaja on varastoinut maanviljelyskoneitaan ja ajanut traktorilla vuosikaudet kyseisellä paikalla. Koeruuduilla tutkittu alue jäi suhteellisen pieneksi osaksi tulevaa rakennuspaikkaa, koska suurin osa siitä on nykyisin joko avokalliota tai tilustien alla.

Löytöjen vähyydestä ja laadusta johtuen katsottiin, että suunnitellulla rakennuksen paikalla ei ole muinaisjäännöstä, ja annettiin omistajalle lupa aloittaa rakennustyöt.

Helsinki 3.4.1989

HuK T. Gestrin

DIAPOSITIIVILUETTELO

- 17601 Ruutu 488/196, taso 1. Etelästä.
 17602 Ruutu 492/196, taso 1. Etelästä.
 17603 Ruutu 492/196, taso 2. Etelästä.
 17604 Ruutu 492/196, taso 2. Pohjoisesta.
 17605 Työkuva. Lounaalta.
 17606 Ruutu 488/196, pohjassa. Pohjoisesta.
 17607 Yleiskuva kaivausalueesta. Pohjoisesta.
 17608 Yleiskuva kaivausalueesta. Lounaalta.
 17609 Ruutu 492/196, pohjassa. Pohjoisesta.
 17610 Sama kuin edellinen. Etelästä.
 17611 Ruutu 487/192, taso 1, mikä oli myös pohja. Lännestä.
 17612 Sama kuin edellinen. Kaakosta.
 17613 Ruutu 482/191, taso 2. Pohjoisesta.
 17614 Sama kuin edellinen. Etelästä.
 17615 Ruutu 482/191, taso 3. Pohjoisesta.
 17616 Sama kuin edellinen. Etelästä.
 17617 Ruutu 482/191, pohjassa. Pohjoisesta.
 17618 Sama kuin edellinen.
 17619 Sama kuin edellinen. Etelästä
 17620 Pohjoispuolisko ruudusta 482/191. Lännestä.
 17621 Yleiskuva kaivausalueesta töitten loputtua. Idästä.
 17622 Sama kuin edellinen. Koillisesta.

NEGATIIVILUETTELO

- 75314 Yleiskuva kauvausalueesta. Luoteesta.
 75315 Ruutu 488/196, pohjassa. Pohjoisesta.
 75316 Ruutu 492/196, pohjassa. Pohjoisesta.
 75317 Ruutu 492/196, pohjassa. Etelästä.
 75318 Yleiskuva kaivausalueesta. Pohjoisesta.
 75319 Yleiskuva kaivausalueesta. Lounaasta.
 75320 Ruutu 487/192, 1 taso ja pohja. Lännestä.
 75321 Ruutu 482/191, pohja. Pohjoisesta.
 75322 Ruutu 482/191, pohja. Etelästä.

Byggnadsnämnden i Sibbo kommun

3.8.1987

Byggnadslovens nr

460

280/87

<input checked="" type="checkbox"/> byggnadslov	<input type="checkbox"/> annat tillstånd			
1. SÖKANDE	Namn och postadress B a c k s t r ö m, Roger 01150 Söderkulla			
2. BYGGNADS- PLATS	Stadsdel/By	Kvarter/Lägenhetens namn	Tomt/RN:r	
	Skräddarby	del av Svensborg	1:26	
	Adress 01150 Söderkulla			
	<input type="checkbox"/> Byggnadsplan	<input type="checkbox"/> Stadsplan	<input checked="" type="checkbox"/> Delgeneralplan	<input checked="" type="checkbox"/> Gles bebyggelse
	<input type="checkbox"/> Byggnadsförbud	§) <input type="checkbox"/> LS/IM*) undantagstillstånd (datum) _____		
	<input checked="" type="checkbox"/> Arealbegränsning/Byggn. ordn.	57 § (5.000 m ²)		
3. ÅTGÄRD (ärende, som ansökan berör)	<input checked="" type="checkbox"/> Nybyggnad <input type="checkbox"/> Tillbyggnad <input type="checkbox"/> Väsentlig ändring i de inre konstruktionerna <input type="checkbox"/> Ändring av konstruktion, vilken kan jämföras med ombyggnad			
	Annan, vilken _____			
	Våningsyta m ²	Volym m ³	Byggn. bottenyta m ²	Våningar st
	140	560	140	I
Konstruktiv brandsäkerhet (Finlands byggbestämmelsesamling, Punkt E1, direktiv E)				
	<input type="checkbox"/> Brand-fördröjande	<input type="checkbox"/> Brand-härdig	<input type="checkbox"/> Brand-säker	Bärande och sektionerande konstruktioner, tabell 5
4. BILAGOR TILL ANSÖKAN	<input type="checkbox"/> 1. Fullmakt	<input checked="" type="checkbox"/> 2. Utredning över byggnadsplatsens besittningsförhållanden	3st	<input type="checkbox"/> 3a. Tomtkarta
	<input type="checkbox"/> Utdrag ur	<input checked="" type="checkbox"/> 3c. Utdrag ur officiell karta		<input checked="" type="checkbox"/> 4a. Planritning i tre serier.
	<input type="checkbox"/> 3b. Tomtregister/Jordregister	<input checked="" type="checkbox"/> 5. Statistikcentralens husbyggnadsstatistik i 2 ex jämte tillägsblad		<input type="checkbox"/> 6. Lvv-specialritningar 3 st
	<input checked="" type="checkbox"/> 4b. serier 1 st	UTREDNINGAR:		
	<input type="checkbox"/> 7. VV-verkets utlåtande	<input type="checkbox"/> 8. Industriavloppsvatten IM:s/LS:s beslut ang. undantagstillstånd med intyg över att	<input type="checkbox"/> 9. Vägens höjdförhållande	<input type="checkbox"/> 12. byggnadsrätt
	<input type="checkbox"/> 10. Utredning över höjdförhållandena på byggnadsplatsen	<input type="checkbox"/> 11. beslutet vunnit laga kraft	<input type="checkbox"/> 15. Brandbelastning	<input type="checkbox"/> 18. Grannes samtycke
	<input type="checkbox"/> 13. Bilplatser	<input type="checkbox"/> 14. Jämte energiberäkning	<input type="checkbox"/> 17. Vägförbindelser	<input type="checkbox"/> 19. Avskrifter av avtal
	<input type="checkbox"/> 16. Utgångar	<input checked="" type="checkbox"/> museiverkets utlåtande		
	<input type="checkbox"/> 19. Avskrifter av avtal			
	5. UTLÅ- TANDEN	<input type="checkbox"/> Planeringsmyndighet	<input type="checkbox"/> Hälsovårdsnämnd	<input type="checkbox"/> Stads-/Kommunstyrelsen
<input type="checkbox"/> Fasadkommission/Fasadsynemän		<input checked="" type="checkbox"/> Brandnämnd	<input type="checkbox"/> Arbetarskyddsmyndighet	
<input type="checkbox"/> Byggnadssynemän		<input type="checkbox"/> Befolkningsskyddsnämnd	Annan, vilken _____	
6. SYNER	Besök på byggnadsplatsen, datum _____	Förberedande syn, datum _____		
7. ÖVRIGA UT- REDNINGAR OCH UNDA- TAG	Byggnade av maskinhall. Byggnadsplatsens areal är 5000 m ² .			

Postavgift _____

Frakt _____

Lösen _____

Intyg _____

Sammanlagt _____

DIAPOSITIIVILUETTELO

- 17601 Ruutu 488/196, taso 1. Etelästä.
 17602 Ruutu 492/196, taso 1. Etelästä.
 17603 Ruutu 492/196, taso 2. Etelästä.
 17604 Ruutu 492/196, taso 2. Pohjoisesta.
 17605 Työkuva. Lounaalta.
 17606 Ruutu 488/196, pohjassa. Pohjoisesta.
 17607 Yleiskuva kaivausalueesta. Pohjoisesta.
 17608 Yleiskuva kaivausalueesta. Lounaalta.
 17609 Ruutu 492/196, pohjassa. Pohjoisesta.
 17610 Sama kuin edellinen. Etelästä.
 17611 Ruutu 487/192, taso 1, mikä oli myös pohja. Lännestä.
 17612 Sama kuin edellinen. Kaakosta.
 17613 Ruutu 482/191, taso 2. Pohjoisesta.
 17614 Sama kuin edellinen. Etelästä.
 17615 Ruutu 482/191, taso 3. Pohjoisesta.
 17616 Sama kuin edellinen. Etelästä.
 17617 Ruutu 482/191, pohjassa. Pohjoisesta.
 17618 Sama kuin edellinen.
 17619 Sama kuin edellinen. Etelästä
 17620 Pohjoispuolisko ruudusta 482/191. Lännestä.
 17621 Yleiskuva kaivausalueesta töitten loputtua. Idästä.
 17622 Sama kuin edellinen. Koillisesta.

NEGATIIVILUETTELO

- 75314 Yleiskuva kauvausalueesta. Luoteesta.
 75315 Ruutu 488/196, pohjassa. Pohjoisesta.
 75316 Ruutu 492/196, pohjassa. Pohjoisesta.
 75317 Ruutu 492/196, pohjassa. Etelästä.
 75318 Yleiskuva kaivausalueesta. Pohjoisesta.
 75319 Yleiskuva kaivausalueesta. Lounaasta.
 75320 Ruutu 487/192, 1 taso ja pohja. Lännestä.
 75321 Ruutu 482/191, pohja. Pohjoisesta.
 75322 Ruutu 482/191, pohja. Etelästä.

SIPOO (Sibbo) Sibbesborg

6

T. Gestrin 1988

Ote peruskartasta 1: 20 000 2043 10 HANGELBY (1978)

-tutkimusalue merkitty musteella



SIBBO SKRÄDDARBY SIBBESBORG

T. Gestrin 1988

PINTA-/POHJAVAAITUSKARTTA

MK 1:50

K.P. PL. = 063 = 15,25 mmpy. ⊗



0 0,5 1 1,5 2 m

N

Piirt. T. Gestrin



avokallio

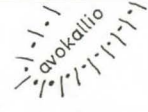

avokallio

Y =
- 198

- 196

- 194

- 192

- 190

- 188

sahapurukasa

tilustie

X = 498 496 494 492 490 488 486 484 482

7



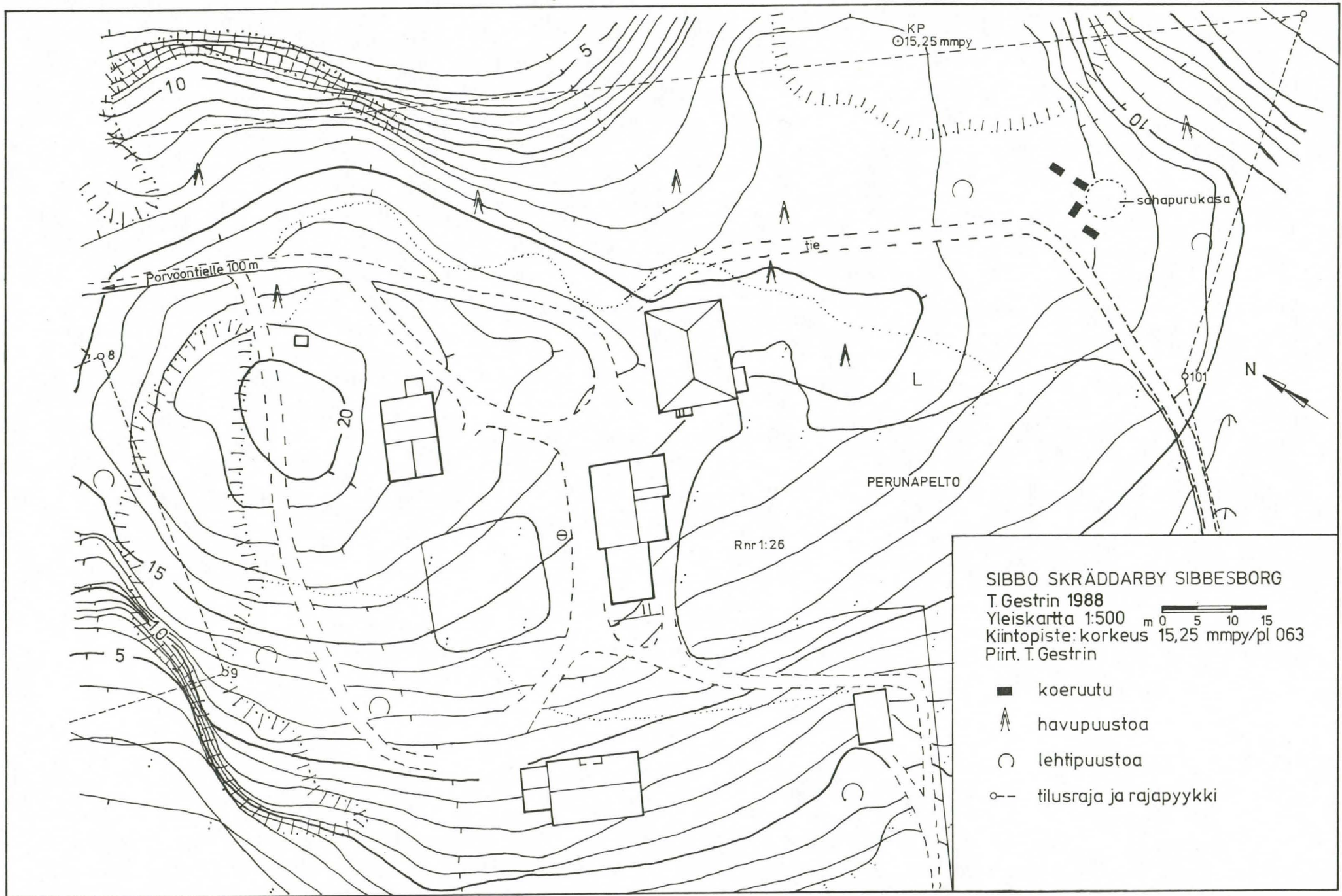

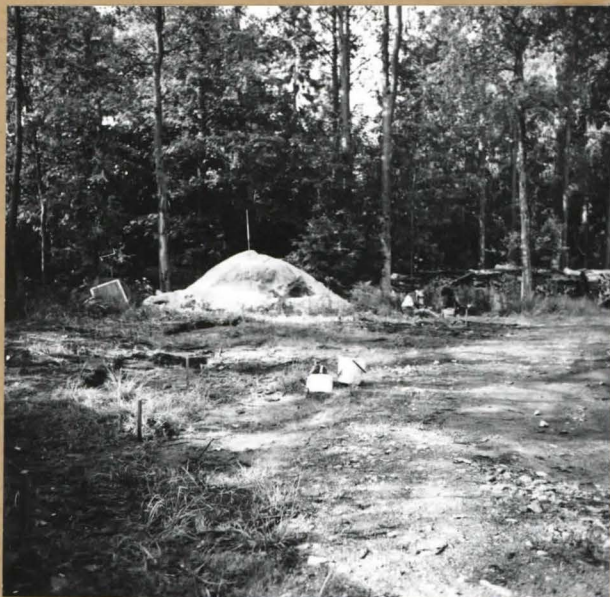

F. 75318

*Yleistakuva kaivausalueesta.
Pohjoisesta.*



F. 75314

*Yleistakuva kaivausalueesta.
Luoteesta.*

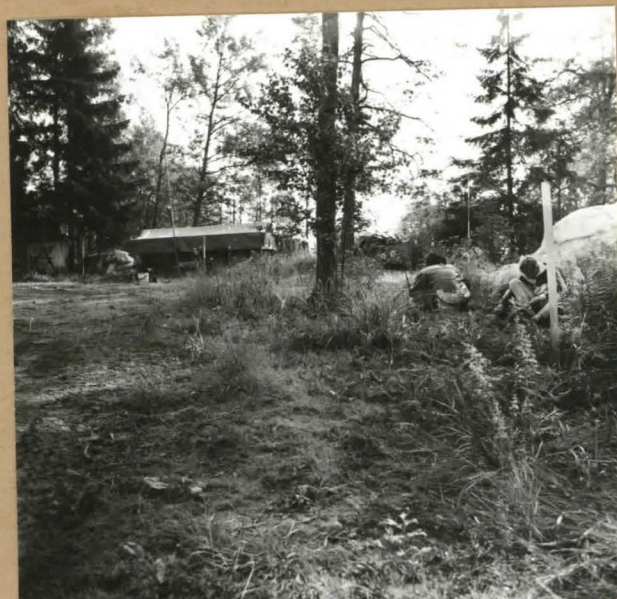

F. 75319

*Yleistakuva kaivausalueesta.
Lounaasta.*



F. 75317

Runku 492/196, pohjassa.
Etelästä.



F. 75316

Runku 492/196, pohjassa.
Pohjoisesta.

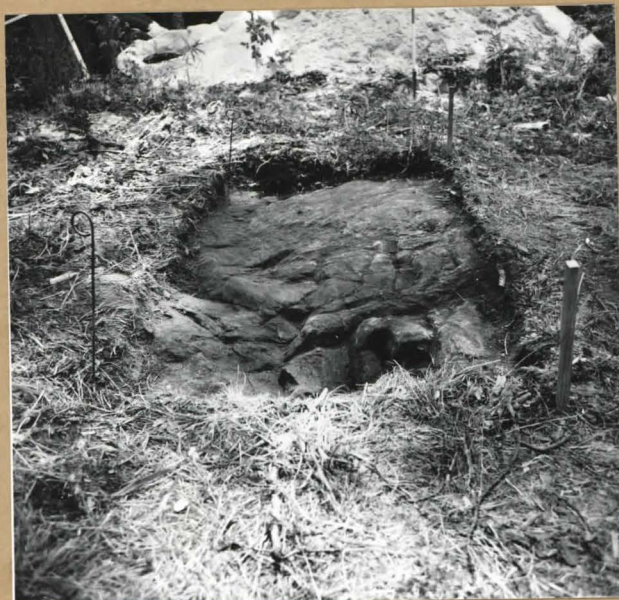

F. 75315

Runku 488/196, pohjassa.
Pohjoisesta.



F. 75320

Runku 487/192, ensimmäinen kaso ja pohja.
Länneestä.



F. 75321

*Runku 482/191, pohja.
Pohjoisesta.*



F. 75322

*Runku 482/191, pohja.
Etelästä.*