

ARKEOLOGISEN KOHTEEN TARKASTUS

1000	00	2514
1000	00	2515

Hirsimäki 1 (kpl A)

Hirsimäki 2

(kpl B)

Tunnistetiedot

Kunta: Anjalankoski Inventointinumero: _____
 Alue: Liikkala Luokka: _____
 Nimi: Hirsimäki Ajoitus: historiallinen?
 Kohteen laji: Jatulintarha Lukumäärä: 2
 Kohteesta muita kortteja _____ kpl (ks. täyttöohjeet)
 Tarkastaja: Petteri Pietiläinen Tarkastusaika: 9.5. 2004

Sijaintitiedot

Peruskartta 3024 12 Anjalankoski Pinta-ala _____
 x = 6733367 y = 3498780 z = 46-51
 Suunta ja etäisyys kirkosta tms. 12,5 km kaakkoon Anjalankosken kirkosta

Hoito ja kunto (ks. täyttöohjeet)

A B C D E F G

Tila ja omistaja (ks. täyttöohjeet)

Kylä/kaupunginosa: Liikkala
 Tila/Rno/Nimi tarha A: Vakkari Rno 11:68, tarha B: Peltomäki Rno 11:51
 tai Kortteli/tontti/palsta _____
 Omistaja: Juhani Vakkari, Veino Vakkari Puhelin: 05-3665252, 05-3665120
 Osoite: _____ Postitmp: _____
 Kiinteistötunnus

754	405	0011	0068
-----	-----	------	------

 vuokrattu, ks huomautukset
 Lisää kiinteistöjä _____ kpl

Aiemmat tiedot:

v. 2000 tarkastus, Ilkka Kaskinen (ks. raportti top.arkistossa)

2004 tarkastus E. Mikkola

Aiemmat löydöt:

Tarkastuslöydöt:

Ympäristö ja maasto: (vesistö, vesistököödi, rakennukset, tiet, sorakuopat jne)
Tarhat sijaitsevat Hirsimäki –nimisellä mäellä, avokalliolla, n. 1,2 km
Sippolanjoesta länteen, Likkalasta Inkeröisiin kulkevan paikallistie n:o 3721
pohjoispuolella.

Laajuuden arviointiperuste:

Luokitusehdotus perusteluineen:

Ehdotus suoja-alueeksi:

Havaintomahdollisuudet:

Opas:

Rauhoitustoimenpiteet maastossa:

Tiedossa olevat maankäyttösuunnitelmat, kiireellisyys:

Lähilöytöjä:

Selostus jätetty

31.1.2005
Aika

HELSINKI
Paikka

Allekirjoitus

Anjalankoski Hirsimäki
pk 3024 12 Anjalankoski mk 1.20 000
jatulintarha A: p 6733367 i 3498780 jatulintarha B: p 6733181 i 3499081

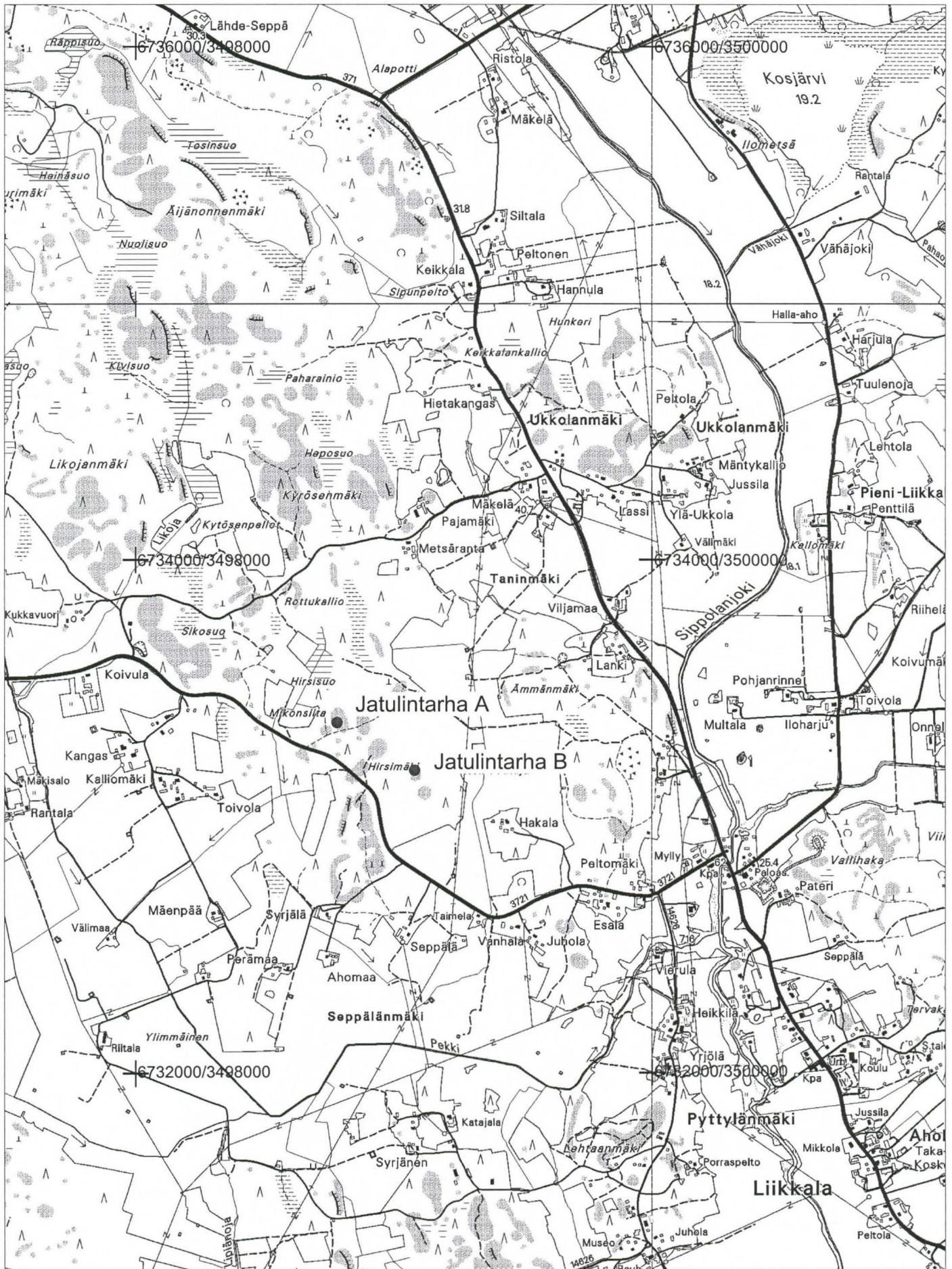

Anjalankoski Hirsimäki



Yleiskuva; Jatulintarha A, kuvattu kaakosta.



Lähikuva jatulintarha A:sta

Anjalankoski Hirsimäki



Yleiskuva, jatulintarha B, kuvattu kaakosta



Jatulintarha B, hajonneita kivikehiä