

DRAGSFJÄRD
TAALINTEHDAS

Rakennusluettelo

Arvioinnissa ja toimenpidesuosituksissa käytetyt määritykset:

- kulttuurihistoriallisesti arvokas
- ympäristön kannalta tärkeä

- säilytettävä nykyisellään
- säilyttäminen tärkeätä, muutokset mahdollisia
- muutokset mahdollisia

1. PUISTOALUE JA SIIHEN LIITTYVÄT RAKENNUKSET

- B1 Vuorineuvos Wolter Petersenin rakennuttama rokokootyylinen entinen päärakennus vuodelta 1762.
- kulttuurihistoriallisesti arvokas
- säilytettävä nykyisellään
- U1 Tiilirakenteinen, uusrenessanssityylinen ulkokäymälä
- kulttuurihistoriallisesti arvokas
- säilytettävä, ennallistavat muutokset suositeltavia
- B2 Klassistinen pesutuparakennus 1830-luvulta, nykyisin asuntona
- kulttuurihistoriallisesti arvokas
- säilytettävä nykyisellään
- B200 Johtajan huvila, nykyinen asu vuodelta 1935
- ympäristön kannalta tärkeä
- muutokset mahdollisia
- B201 Kuonatiilistä rakennettu virkailijoiden saunarakennus vuodelta 1902
- kulttuurihistoriallisesti arvokas
- säilytettävä nykyisellään
- B254 Empiretyylinen virkamiesrakennus vuodelta 1850
- kulttuurihistoriallisesti arvokas
- säilytettävä nykyisellään
- B253 Yhdenperheen asuinrakennus vuodelta 1810
- kulttuurihistoriallisesti arvokas
- säilytettävä nykyisellään
- B255 Gamla Smedmästars, asuinrakennus vuodelta 1890
- ympäristön kannalta tärkeä
- muutokset mahdollisia
- B256 Entinen apteekki vuodelta 1850, nykyisin asuin-
käytössä
- kulttuurihistoriallisesti arvokas
- säilytettävä nykyisellään

- B252 Entinen klubirakennus vuodelta 1890, nykyisin asuin-
käytössä.
- kulttuurihistoriallisesti arvokas
- säilyttäminen tärkeätä, muutokset mahdol-
lisia
- B250 Sairaalarakennus vuodelta 1890
- kulttuurihistoriallisesti arvokas
- säilyttäminen tärkeätä, muutokset mahdol-
lisia
- Jätetty arvioimatta:
B199, asuinrakennus vuodelta 1964
B251, "Vinkelbyggnaden" asuinrakennus vuodelta 1948
B257, asuinrakennus vuodelta 1947

2. TEHTAANLAHDEN ITÄRANNAN RAKENNUKSET

- D1 Klassistinen konttorirakennus
- ympäristön kannalta tärkeä
- säilytettävä nykyisellään
- B28 1800-luvun alussa rakennettu tallimestarin asunto
- ympäristön kannalta tärkeä
- säilytettävä nykyisellään
- D28, D30, Empiretyyliset entinen tallirakennus, makasiini ja
M29-30 varastorakennus 1830-luvulta
- kulttuurihistoriallisesti arvokkaat
- säilytettävä nykyisellään
- Hiiliuunit
- kulttuurihistoriallisesti arvokkaat
- säilytettävä nykyisellään hoidettuina

3. TORI YMPÄRÖIVINE RAKENNUKSINEEN

- kulttuurihistoriallisesti arvokas
- säilytettävä asemakaavaltaan ja mitoitus-
seltaan
- B27 Entinen postirakennus vuodelta 1820
- kulttuurihistoriallisesti arvokas
- säilytettävä nykyisellään

4. HISTORIALLINEN TEOLLISUUSALUE JA NORRBACKEN

- Vanha masuuni ja siihen liittyvät rakennelmat, raken-
nettu 1700-luvun lopulla, uusittu 1890-luvulla
- kulttuurihistoriallisesti arvokas
- säilytettävä nykyisellään, ennallistavat
muutokset mahdollisia
- F3- Entinen konepaja 1800-luvun lopusta
F5 - kulttuurihistoriallisesti arvokas
- säilytettävä nykyisellään, ennallistavat
muutokset mahdollisia
- F11 Kuonatiilistä rakennettu takkirautavalimo 1850-luvulta
- kulttuurihistoriallisesti arvokas
- säilytettävä nykyisellään, ennallistavat
muutokset mahdollisia

- B4, B5 Norrbackenin 1700-luvun työväenasuntoja
 B7, B8 - kulttuurihistoriallisesti arvokkaat
 - säilytettävä nykyisellään

5. UUSI JA VANHA SLAGITALO

- B13 vuodelta 1873 ja B34 vuodelta 1880; kuonatiilistä rakennetut uusrenessanssityyliset, kolmikerroksiset työväen asuintalot.
 - kulttuurihistoriallisesti arvokkaat
 - säilytettävä nykyisellään

6. LAUBENGANG-KASARMIT

- B35 "Nya Träbyggnaden" 1890, B37 "Nedre Kahelin" 1900, B46 "Slottet" 1896 sekä vuosina 1909-1912 rakennetut Snabbelsin kasarmit B270, B271, B272 ja B273. Toisen kerroksen avonaisella sivukäytävällä varustetuissa rakennuksissa on asuntoja kolmessa kerroksessa.
 - kulttuurihistoriallisesti arvokkaat
 - säilytettävä nykyisellään

7. TULLIMÄKI JA KANSAKOULU

- B202 Entinen puutarhurin asunto 1830-luvulta
 - kulttuurihistoriallisesti arvokas
 - säilytettävä nykyisellään
- B203 "Hundkojan" asuinrakennus vuodelta 1902
 - ympäristön kannalta tärkeä
 - säilyttäminen tärkeätä, muutokset mahdollisia
- B204 Kaksikerroksinen klassistinen asuinrakennus vuodelta 1830
 - kulttuurihistoriallisesti arvokas
 - säilytettävä nykyisellään
- B205 Asuinrakennus vuodelta 1880.
 - ympäristön kannalta tärkeä
 - säilyttäminen tärkeätä, muutokset mahdollisia
- Kansakoulu vuodelta 1908. Rakennuksen alaosa kuonatiiltä, yläosa puuta.
 - kulttuurihistoriallisesti arvokas
 - säilytettävä nykyisellään

B207 ja B208 jätetty arvioimatta

8. 1800-LUVUN LOPUN YKSIKERROKSISET TYÖVÄEN ASUNTOKASARMIT

- B42 "Ostindien" 1880, B47 ja B48 "Lissabon" 1880-81, B50 "Käringlängtan" 1896.
 - kulttuurihistoriallisesti arvokkaat
 - säilyttäminen tärkeätä, muutokset mahdollisia

9. 1920-LUVUN VÄENASUNNOT: "LINJEN"-TYYPPI

B43, B44 ja B55 "Yokohama" 1923-24

B60-B67 "Linjen" 1920-23

- kulttuurihistoriallisesti arvokkaat
- säilyttäminen tärkeätä, muutokset mahdollisia

10. 1930-LUVUN VÄENASUNNOT: "WREDE"-TYYPPI

B24 ja B25 Norrbacken 1937; B26, B29, B58, B59 1936-38:

B275-B299 "Hollywood" 1934-36

- ympäristön kannalta tärkeät
- säilyttäminen tärkeätä, muutokset mahdollisia

11. 1940-LUVUN VÄENASUNNOT

B300-B303 1943-45 rakennetut asuinrakennukset ja
Hasselbackenin puutaloalue B304-320 vuosilta 1947-
49

- ympäristön kannalta tärkeät
- säilyttäminen tärkeätä, muutokset mahdollisia

12. YKSITTÄISET RAKENNUKSET

- B9 Kuonatiilistä rakennettu vanha sauna Masuunilammen rannalla, rakennettu 1850-jälkeen
- kulttuurihistoriallisesti arvokas
 - säilytettävä nykyisellään
- B10 Asuinrakennus vanhan saunan vieressä 1880-luvulta
- ympäristön kannalta tärkeä
 - muutokset mahdollisia
- B11 Asuinrakennus 1800-luvulta
- ympäristön kannalta tärkeä
 - säilytettävä nykyisellään
- B20 ja B22 jätetty arvioimatta
- B23 "Fjällstugan" väenrakennus 1830-luvulta
- kulttuurihistoriallisesti arvokas
 - säilytettävä nykyisellään, ennallistavat muutokset mahdollisia
- B30 "Kivikakola" kaksikerroksinen rapattu kivirakennus 1830-luvulta
- kulttuurihistoriallisesti arvokas
 - säilytettävä nykyisellään, ennallistavat muutokset mahdollisia
- B32 ja B 33 Asuinrakennukset vuosilta 1900 ja 1923
- ympäristön kannalta tärkeät
 - muutokset mahdollisia
- B39 ja B40 Rapatut asuinrakennukset vuodelta 1922
- ympäristön kannalta tärkeät
 - muutokset mahdollisia

- B41 Entinen lastentarharakennus vuodelta 1901
 - ympäristön kannalta tärkeä
 - muutokset mahdollisia
- B49 "Kvarnbyggnaden" vuodelta 1897, väenasuntoja kolmes-
 sa kerroksessa.
 - ympäristön kannalta tärkeä
 - säilytettävä nykyisellään
- B51 "Puuhevonen", kaksikerroksinen väenrakennus vuodel-
 ta 1880
 - ympäristön kannalta tärkeä
 - säilytettävä nykyisellään
- B29 "Nya Strandbyggnaden", kolmikerroksinen asuinrakennus
 vuodelta 1907
 - ympäristön kannalta tärkeä
 - säilyttäminen tärkeätä, muutokset mahdol-
 lisia
- B52 "Gamla Strandbyggnaden", yksikerroksinen väenrakennus
 vuodelta 1832
 - kulttuurihistoriallisesti arvokas
 - säilyttäminen tärkeää, muutokset mahdol-
 lisia
- B53 "Lilla Strandbyggnaden", yhdenperheen väenasunto
 1750-luvulta
 - kulttuurihistoriallisesti arvokas
 - säilyttäminen tärkeää, muutokset mahdol-
 lisia
- B55, B56 "Bagars", entinen koulutalo ja opettajanasunto vuo-
 B57 delta 1880
 - ympäristön kannalta tärkeät
 - säilyttäminen tärkeää, muutokset mahdol-
 lisia
- B68-B74, B206, B209-B215, B249, ^{B269,} jätetty arvioimatta.

Rakennukset on väritetty karttaan suojelusuosituksen mukaises-
 ti:

punainen - säilytettävä nykyisellään
 ruskea - säilyttäminen tärkeätä, muutokset mahdollisia
 keltainen - muutokset mahdollisia
 värittömät - jätetty arvioimatta

F = valokopia

B No	Benämning	Byggnads år	Antal vån.	Lokaler om				Tjm- bostadshus		
				1 rum	2 ru.	3 rum	m ²	antal rum	m ²	
F1 ×	Tjänstemannabostad	1762	I o II	-	-	-	-	1 + 12	390	Vid kontoret
			I	-	-	-	-	1 + 4	150,29	
			I	-	-	-	-	1 + 2	87,20	
			Källare	-	-	-	-	1 + 2	73,51	Martta-lokal
(2) ×	f.d. „Tvättstugan“	1830	I	-	-	-	-	1 + 2	46,71	Vid kontoret
			I	-	-	-	-	1 + 3	68,14	
(4) ×	Norrbacken	1700 -	I	3	-	-	27,55-17,11	--	--	
(5) ×	"-	1700 -	I	2	-	-	25,2-13,48	--	--	
F6 ×	"-	1938	I	-	6	-	35,11-30,27	--	--	
			II	2	-	-	16,0	--	--	
F7 ×	"-	1700 -	I	2	2	-		--	--	
F8 ×	"-	- " -	I	-	1	-	44,5	--	--	
F9 ×	Gamla badstugan	1890 -	II	2	1	-		--	--	
F10 ×	Byggnad vid gamla badstugan	1830	I	-	1	-	35,45	--	--	
(11) ×	"- vid gamla mek.verkstaden	1800 -	I	-	-	-		1 + 4	90,67	Vid torget
			I o II	-	-	-		1 + 3	56,47	
(12) ×	"Fyrkanten"	1750 -	I	4	-	-	16,0 m ²	--	--	Ovanför torget
F13 ×	"Gamla Slaggbyggnaden"	1873	III	6	10	-		--	--	- " -
14	Byggnad nedan för gamla Slaggby	1700 -	I	3	1	-		--	--	Bagastugan
(20) ×	"Friskbyggnaden"	1850 -	II	-	1	2		--	--	Vid Änkornas berg
F21 ×	"Trom"	1908	I o II	-	-	-		1 + 4	91,22	-- " --
			I o II	-	-	-		1 + 3	75,79	
22	"Lrikssons" <i>Borta</i>	1700 -	I	-	1	-		--	--	-- " --
F23 ×	"Fjällstugan"	1830 -	I	5	-	-	15,2-1,73	--	--	Vid Hulta

B No	Benämning	Byggnadsår	Totalt antal vån.	Lokaler om			m ²	Ljmbostadshus		
				1 rum	2 rum	3 rum		ant 1 rum	m ²	
F 24 X	"Vreddehus", Norrbacken	1937	II	1	3	1	37,15-16,0	--	--	
(F) 25 X	- " - - " -	1937	II	2	4	-	16,0-37,16	--	--	
F 26 X	- " - "Orättvisan"	1936	II	2	4	-	"-	--	--	Vid Kvarnbyggnaden
(27) X	Postbyggnaden (Vassa)	1920	I	-	-	-	--	1 + 6	132,6	Posten
			I + II	-	-	-	--	1 + 4	71,0	Länsmän
			I	-	-	-	--	1	17,64	Bank
			I	-	-	-	--	2	27,30	Länsmans kansli
F 28 X	Stallsmäst. bostaden	1900	I	-	1	-	33,50	--	--	Vid stallet
F 29 X	"Vreddehus", "Barnlösan"	1933	II	2	4	-	16,0-37,16	--	--	
F 30 X	"Stenkakola"	1920	II	4	5	1	--	--	--	
D 30	Brandstation	1930	II	-	-	-	--	1 + 3	81,30	
31	"Stenkakola" 1928	1930	II	3	4	1	--	--	--	
F 32 X	"Hulta"	1900	I o II	-	-	-	--	1 + 4	83,60	
			I	-	2	-	40,0	--	--	
F 33 X	- " -	1923	I	-	5	1	--	--	--	
F 34 X	"Nya Slaggbyggnaden"	1930	III	16	7	-	--	--	--	
F 35 X	"Nya Träbyggnaden"	1930	III	16	6	-	--	--	--	"Nybyggnaden"
? 36	"Bagarstugan"	1790	I	2	-	-	--	--	--	Vid Kahelins
F 37 X	"Nedre Kahelin"	1900	III	16	2	-	--	--	--	
F 38 X	"Övre -"-	1906	II	-	8	-	--	--	--	
F 39 X	"Patsamo"	1922	II	4	4	-	--	--	--	
F 40 X	- " -	1922	II	-	1	2	--	--	--	
			I o II	-	-	-	--	1 + 3	80,45	
F 41 X	f.d. "Barnträdgården"	1901	I	-	2	-	63,13	--	--	
F 42 X	"Ostindien"	1930	II	4	11	-	--	--	--	+ bagarstuga 33 m ²
43 X	"Yokohama"	1913	II	-	3	-	--	--	--	
F 44 X	- " -	1923	II	-	3	-	--	--	--	
45 X	- " -	1924	II	-	3	-	--	--	--	
F 46 X	"Slottet"	1936	III	13	6	-	--	--	--	

B No	Benämning	Byggnadsnr	Antal vin.	Lokaler om				Tjm- bostadshus		
				1 rum	2 rum	3 rum	m ²	antal rum	m ²	
F 47 X	"Lissabon"	1830	I	-	4	-	35,23	--	--	
F 48 X	- " -	1831	I	-	6	1		--	--	
F 49 X	"Kvarnbyggnaden"	1897	III	6	6	-		--	--	
F 50 X	"Käringlingtan"	1896	I	2	3	-		--	--	
F 51 X	"Brühisten"	1830	II	2	3	1		--	--	
F 52 X	"Gamla Strandbyggnaden"	1832	I	4	4	-		--	--	
F 53 X	"Lilla - " -	1750	I	-	-	-		1 + 2	53,90	Vid strandbyggnaden
F 54 X	"Nya Strandbyggnaden"	1907	III	-	1	4		1 + 4	73,12	
F 55 X	"Bågare"	1830	II	-	-	-		1 + 4	68,20	f.d.Poutiainen
F 56 X	f.d."Gamla Folkekolan"	1830	II	-	-	-		1 + 4	94,10	
				-	-	-		1 + 1	26,70	
				-	-	-		1 + 3	56,87	
				-	-	-		1 + 2	31,05	
				-	-	-		1 + 2	33,70	
F 57 X	f.d."Lärarykstaden"	1830	II	-	-	-		1 + 3	61,33	
				-	-	-		1 + 2	42,0	3
				-	-	-		1 + 2	42,0	
F 58 X	"Sibirien"	1937	I	-	6	-	36,27	--	--	
F 59 X	- " -	1937	I	-	6	-	36,27	--	--	
F 60 X	"Linjen" "Udden"	1920	II	-	3	-	47,30-44,26	--	--	
F 61 X	- " - -"	1923	II	-	3	-	- " -	--	--	
F 62 X	- " - -"	1924	II	-	3	-	- " -	--	--	
F 63 X	- " - -"	1924	II	-	3	-	- " -	--	--	
F 64 X	- " - -"	1924	II	-	3	-	- " -	--	--	
F 65 X	- " - -"	1925	II	-	3	-	- " -	--	--	
F 66 X	- " - -"	1925	II	-	3	-	- " -	--	--	
F 67 X	- " / -"	1925	II	-	3	-	- " -	--	--	
(63) X	"Humina" Barack	1951	I	-	2	-	32,0	--	--	Vid Kabelins

	Benämning	Byggnads år	Antal vån.	B o k l e r o m				Tj m - b o s t a d e r		
				1 rum	2 rum	3 rum	m ²	antal rum	m ²	
69 X	"Humina" Barack	1951	I	-	2	-	32,0	--	--	Vid Kabelins
70 X	"-"	1951	I	-	2	-	32,0	--	--	"
71 X	"-"	1947	I	-	2	-	32,0	--	--	inkv. "
72 X	"-"	1947	I	-	2	-	32,0	--	--	"-"
73 X	"-"	1951	I	-	2	-	32,0	--	--	"
74 X	"-"	1947	I	4	-	-	16,0	--	--	"
103	Byggnad inom fabriksområdet	1970	I	-	-	-	--	1 + 2	55,32	
109 X	"Bagarstuga" Tyskholmén	1922	II	2	1	-	--	--	--	
110 X	Byggnad "-"	1990	II	-	13	-	--	--	--	
111 X	Frede - hus "-"	1941	II	1	3	1	--	--	--	
183	Lamellhus "Puutalo"	1948	I	-	-	2	33,91	--	--	Lemolmo
184	" " - "-"	1948	I	-	-	2	33,91	--	--	"
185	" " - "-"	1948	I	-	-	2	33,91	--	--	"
186	" " - "-"	1949	I	-	-	1	33,91	--	--	"
187	" " - "-"	1948	I	-	-	2	33,91	--	--	"
188	" " - "-"	1948	I	-	-	2	33,91	--	--	"
189	" " - "-"	1948	I	-	-	2	33,91	--	--	"
190	" " - "-"	1948	I	-	-	2	33,91	--	--	"
191	" " - "-"	1948	I	-	-	2	33,91	--	--	"
192	" " - "-"	1948	I	-	-	2	33,91	--	--	"
193	" " - "-"	1948	I	-	-	2	33,91	--	--	"
194	" " - "-"	1947	I	-	-	2	33,91	--	--	"
195	" " - "-"	1947	I	-	-	2	33,91	--	--	"
196	" " - "-"	1947	I	-	-	2	33,91	--	--	"
197	" " - "-"	1947	I	-	-	2	33,91	--	--	"
198	" " - "-"	1947	I	-	-	2	33,91	--	--	"

en 42 utgå

B No	Benämning	Byggnads år	Antal vån	Lokaler om				Tjm - bostadshus		
				1 rum	2 rum	3 rum	m ²	antal rum	m ²	
199 X	Lärnkörshuset <i>Tjänste bostad</i>	1947 1964	II	-	-	-	-	} 1 + 4 1 + 5	30,86	BB.
F 200 X	Direktörsvillan	1873/1935	I II	-	-	-	791 m ²			110,0 3600 m ²
F 201 X	Nya badstugan	1902	II	-	-	-	-	1 + 1	37,08	tvätterskebostad
F 202 X	Gamla trädgårdsmästarbostaden	1830	II	-	-	-	-	1 + 3	76,55	Frisörska Högberg
F 203 X	"Hundkojan"	1902	(I) II	-	-	-	-	1 + 2	65,00	
			I	-	-	-	-	1 + 2	65,00	
			I	-	-	-	-	1 + 2	65,00	
			IoII	-	-	-	-	1 + 3	92,00	
			I	-	-	-	-	1 + 1	40,25	
			II	-	-	-	-	1 + 1	40,25	
			II	-	-	-	-	1 + 1	38,50	
F 204 X	Tullen	1830	II	-	4	-	36,52 o 43,68			Tjm. Tullen
F 205 X	"	1880	II	-	-	-	-	1 + 4	67,82	"
				-	-	-	-	1 + 5	82,05	
(206) X	"Skogshemmet"	1922	II	-	4	-	41,20	-	--	(Chaufför Gustavsson.)
F 207 X	Tullen	1830	I	-	-	-	-	1 + 1	39,65	Tullen
(208) X	"Svinhusberget" Lamellhus	1916	I	-	-	-	-	1 + 4	112,00	
209 X	"Tordalen" Puutalo	1943	I	-	-	-	-	1 + 4	93,0	
210 X	- " -	1943	II	-	-	-	-	1 + 4	81,0	
211 X	- " -	1943	I	-	-	-	-	1 + 4	93,0	
212 X	- " -	1943	II	-	-	-	-	1 + 4	102,0	
213 X	- " -	1943	I	-	-	-	-	1 + 4	93,0	
214 X	- " -	1949	I	-	-	-	-	1 + 4	93,0	
215 X	- " -	1949	I	-	-	-	-	1 + 4	93,0	
242 X	Trädgården	1910	II	-	-	-	-	1 + 6	104,10	
243 X	Sjuksköterskebostad	1943	I	-	-	-	-	2 + 3	43,1	
F 250 X	Sjukhuset	1890	II	-	-	-	-	1 + 17	256,21	
F 251 X	Vinkelbyggnaden	1948	III	-	-	-	-	2+1+6	8' 160,40	

F.Nr	Benämning	Byggnads- år	Antal vån	L o k a l e r o m				Tjå - bostadhus		
				1 rum	2 rum	3 rum	m ²	antal rum	m ²	
F 252 x/d	Klubbhuset <i>Bostad.</i>	1890	II	-	-	-	--	1 + 5	123,6	Klubbhuset
				-	-	-	--	1 + 3	109,7	Tjå-klubben
				-	-	-	--	1 + 5	125,5	Läkaren
				-	-	-	--	1	22,0	Klubbföreståndarinna
F 253 X	Byggnad vid kosthället	1810	I	-	-	-	--	1 + 2	33,52	
F 254 X	Kosthället	1850	III	-	-	-	--	1 + 9	242,10	
			I	-	-	-	--	1 + 3	96,91	
			II	-	-	-	--	1 + 2	49,50	
			I	-	-	-	--	1	39,44	Föreståndarinna
F 255 X	Gårda Smedmästare	1890	I	-	-	-	--	1 + 2	51,55	Vid kosthället
F 256 x/d	Apotekshuset "Blös"	1850	II	-	-	-	--	1 + 9	193,29	Apoteket
			I	-	-	-	--	1 + 3	46,9	
(257) X	Lamellhus "Puutalo"	1947	I	-	-	-	--	1 + 5	121,60	Vid Apoteket
F 269 X	Bagarstuga	1912	I	2	-	-	19,5 o 13,5	-	-	(16,4 bagarstugan) Sabbels
F (270) X	Kasern byggnad i Sabbels	1909	II	8	7	-	20,0 o 31,5	-	-	Sabbels
(271) X	-- " --	1910	II	12	3	1	-	-	-	-- " --
F (272) X	"Dalsborg"	1912	II	12	2	2	-	-	-	-- " --
273 X	Kasern byggnad	1910	II	12	3	1	-	-	-	-- " --
275 X	Wrede-hus "Hollywood"	1936	II	2	4	-	16,0 o 37,16	-	-	-- " --
276 X	" "	1936	II	2	4	-	-- " --	-	-	-- " --
F (277) X	" "	1936	II	1	3	1	-- " --	-	-	-- " --
278 X	" "	1936	II	2	4	-	-- " --	-	-	-- " --
279 X	" "	1936	II	2	4	-	-- " --	-	-	-- " --
280 X	" "	1936	II	2	4	-	-- " --	-	-	-- " --
281 X	" "	1934	I	-	4	-	37,16	-	-	-- " --
282 X	" "	1934	I	-	4	-	--	-	-	-- " --
283 X	" "	1934	I	-	4	-	--	-	-	-- " --
284 X	" "	1934	II	1	2	1	16,0 o 37,16	-	-	-- " --

B No	Benämning	Byggnadsår	Antal våningar	L o k a l e r o m			Tjm- bostadshus			
				1 rum	2 rum	3 rum	antal rum	m ²		
235 X	Grede-hus "Hollywood"	1934	I	-	4	-	37,16	--	--	Sabbels
236 X	" "	1934	I	-	4	-	"-	-	--	" "
237 X	" "	1935	II	2	4	-	16,00 37,16	-	--	" "
238 X	" "	1935	II	-	2	2	" "	-	--	" "
239 X	" "	1935	II	1	3	1	" "	-	--	" "
290 X	" "	1935	II	2	4	-	" "	-	--	" "
291 X	" "	1935	II	1	3	1	" "	-	--	" "
292 X	" "	1935	II	2	4	-	" "	-	--	" "
293 X	" "	1935	II	2	4	-	" "	-	--	" "
294 X	" "	1935	II	1	2	1	" "	-	--	" "
295 X	" "	1935	II	2	4	-	" "	-	--	" "
296 X	" "	1936	II	2	4	-	" "	-	--	" "
297 X	" "	1936	II	2	4	-	" "	-	--	" "
298 X	" "	1936	II	1	3	1	" "	-	--	" "
299 X	" "	1936	II	2	4	-	" "	-	--	" "
300 X	Wärtsilä	1943	II	-	2	-	30,91 o 32,00	-	--	Spikis
301 X	Wärtsilä	1945	II	2	4	-	24,75;41;44	-	--	"
302 X	"	1945	II	2	4	-	" "	-	--	"
303 X	"	1945	II	1	3	1	" "	-	--	"
304 X	Hasselbacken Puntalo	1947	I	-	-	2	38,91	-	--	
305 X	" "	1947	I	-	-	2	"-	-	--	
306 X	" "	1947	I	-	-	2	"-	-	--	
307 X	" "	1947	I	-	-	2	"-	-	--	
308 X	" "	1947	I	-	-	2	"-	-	--	
309 X	" "	1947	I	-	-	2	"-	-	--	
310 X	" "	1947	I	-	-	2	"-	-	--	
311 X	" "	1947	I	-	-	2	"-	-	--	
312 X	" "	1947	I	-	-	2	"-	-	--	
313 X	" "	1947	I	-	-	2	"-	-	--	

H. No	Benämning	Byggnads år	Antal vån	Lotter om				Tjm- bostadshus		
				1 rum	2 rum	3 rum	m ²	antal rum	m ²	
314 x	Hasselbacken Puutalo	1947	I	-	-	2	33,91	-	-	
315 x	" "	1947	I	-	-	2	"-	-	-	
316 x	" "	1947	I	-	-	2	"-	-	-	
317 x	" "	1943	I	-	-	1	"-	-	-	
318 x	" "	1943	I	-	-	1	"-	-	-	
319 x	" "	1943	I	-	-	2	"-	-	-	
320 x	" "	1919	I	-	-	1	"-	-	-	
2	släts	1930	I	-	-	1		-	-	Släts

1. Tehtaan isännöitsijän asunto, vuorineuvos Wolter Petersenin rakennuttama v. 1762, rokokootyylinen, lisäksi asuntoa ympäröivä puisto ja siihen liittyvä huvimaja.
2. Pesutupa, rakennettu 1830-luvulla, klassillista tyyliä, nykyisin asuinrakennus.
3. Entinen hevostalli, rakennettu 1830-luvulla, empire-tyylinen, nykyisin elokuvateatteri.
4. Makasiini, rakennettu 1830-luvulla, empiretyylinen, nykyisin paloasema.
5. Empiretyylinen varastorakennus, jossa nykyisin toimii kahvila.
6. Hiiliuunit nk. halkosataman puolella. Tarpeen vaatiessa suojelumääräykset voidaan rajoittaa koskemaan vain osaa laitoksesta, lähinnä kahta keskimmäistä uunia.
7. Klassistyylinen 1860-luvulla rakennettu asuinrakennus.
8. Ns. vanhemmat ja nuoremmat talot, työläisten asuntoja, uusrenesanssityylisiä, rakennettu 1800-luvun jälkipuoliskolla.
9. Pieni yhdenperheentalo, jossa tupa ja kamari, 1800-luvulta.
10. Alunperin kahdelle perheelle tarkoitettuja työläisasuntoja 1700-luvulta.
11. Ns. "kosthället", empiretyylinen virkamiesrakennus, rakennettu v. 1850.
12. Ns. Sapelitalot, työläisasuntoja kahdessa kerroksessa 1800-luvulta. *1900-l alku*
13. Vanha masuunirakennus sekä tähän liittyvät rakenteet ja suunnitelmat.
14. Vanha mekaaninen työpaja (pyykitupa). Jos rakennusta ei voida korjata, ehdotetaan raunioiden säilyttämistä masuuniin liittyvänä täydentämässä historiallisen teollisuusalueen kokonaisvaikutelmaa.
15. Ns. tullipumppu.

Tällaisia rakennuksia koskevien kaupunkisuunnitteluohjeiden mukaan kiinteistöjen hyväksikäyttöä ei ole välttämätöntä rajoittaa; määräykset koskevat siten ainoastaan rakennusten ulkoista kuntoa ja liittymistä miljöösken.

1. päärakennus, puistoryhmä
2. tallirivi, B30
3. tori
4. slagirakennukset
5. Laubengang-kasarmit
6. vanha teollisuusalue ja 1700-luvun väenasunnot Norrbackenilla
7. tullimäki ja kansakoulu
8. hiiliuunit
9. 1800-luvun yksikerroksiset asuntokasarmit
10. Linjen, 1920-luku
11. Wrede-tyypin väenrakennukset
12. Hasselbacken
13. yksittäiset rakennukset
 - Fjällhuset
 - saunat
 - B51
 - B49
 - strandbyggnader

ranta, tieistö, topografia!

SLAGTtalot

B13 1873 "Gamla Slaggbyggnaden"
 B34 1880 "Nya Slaggbyggnaden"

B9 1850- Gamla badstugan ? B30 "Stenkakola" 1820
 B201 1902 Nya badstugan B2 f.d. "Trättstugan" 1830
 kansakoulu B207 Tullen 1880
 kirkko

Laubeŋgang

B35 1890 "Nya Träbyggnaden"
 B37 1900 "Nedre Kahelin"
 B46 1896 "Slottet"
 B270 1909 Kasernbyggnad i Sabbels
 B271 1910 " "
 B273 1910 " "
 B272 1912 "Dalsborg"

Wrede-husen

B6 1938 Norrbacken
 B24 1937 "
 B25 1937 "
 B26 1936 "Orättvisan" vid Kvarnbyggnaden
 B29 1938 "Barnlösan" vid Strandbyggnaden
 B58 1937 "Sibirien"
 B59 1937 "

B275-299 Hollywood i Sabbels 1934-36

Linjen-tyyppi

B43-45 1923-24 "Yokohama"
 B60-67 1920-24 "Udden"

Hasselbackenin Puutalot 304-320 1947-49

DRAGSFJÄRD
TAALINTEHDAS

Rakennusluettelo

Arvioinnissa ja toimenpidesuosituksissa käytetyt määrittelyt:

- kulttuurihistoriallisesti arvokas
- ympäristön kannalta tärkeä

- säilytettävä nykyisellään
- säilyttäminen tärkeätä, muutokset mahdollisia
- muutokset mahdollisia

1. PUISTOALUE JA SIIHEN LIITTYVÄT RAKENNUKSET

- 1702
- B1 Vuorineuvos Wolter Petersenin rakennuttama rokokootyylinen entinen päärakennus vuodelta 1762.
 - kulttuurihistoriallisesti arvokas
 - säilytettävä nykyisellään

 - U1 Tiilirakenteinen, uusrenessanssityylinen ulkokäymälä
 - kulttuurihistoriallisesti arvokas
 - säilytettävä, ennallistavat muutokset suositeltavia

 - B2 Klassistinen pesutuparakennus 1830-luvulta, nykyisin asuntona
 - kulttuurihistoriallisesti arvokas
 - säilytettävä nykyisellään

 - B200 Johtajan huvila, nykyinen asu vuodelta 1935
 - ympäristön kannalta tärkeä
 - muutokset mahdollisia

 - B201 Kuonatiilistä rakennettu virkailijoiden saunarakennus vuodelta 1902
 - kulttuurihistoriallisesti arvokas
 - säilytettävä nykyisellään

 - B254 Empiretyylinen virkamiesrakennus vuodelta 1850
 - kulttuurihistoriallisesti arvokas
 - säilytettävä nykyisellään

 - B253 Yhdenperheen asuinrakennus vuodelta 1810
 - kulttuurihistoriallisesti arvokas
 - säilytettävä nykyisellään

 - B255 Gamla Smedmästars, asuinrakennus vuodelta 1890
 - ympäristön kannalta tärkeä
 - muutokset mahdollisia

 - B256 Entinen apteekki vuodelta 1850, nykyisin asuin-käytössä
 - kulttuurihistoriallisesti arvokas
 - säilytettävä nykyisellään

- B252 Entinen klubirakennus vuodelta 1890, nykyisin asuin-
käytössä.
- kulttuurihistoriallisesti arvokas
- säilyttäminen tärkeätä, muutokset mahdollisia
- B250 Sairaalarakennus vuodelta 1890
- kulttuurihistoriallisesti arvokas
- säilyttäminen tärkeätä, muutokset mahdollisia

Jätetty arvioimatta:

- B199, asuinrakennus vuodelta 1964
B251, "Vinkelbyggnaden" asuinrakennus vuodelta 1948
B257, asuinrakennus vuodelta 1947

2. TEHTAANLAHDEN ITÄRANNAN RAKENNUKSET

- D1 Klassistinen konttorirakennus
- ympäristön kannalta tärkeä
- säilytettävä nykyisellään
- B28 1800-luvun alussa rakennettu tallimestarin asunto
- ympäristön kannalta tärkeä
- säilytettävä nykyisellään
- D28, D30, Empiretyyliset entinen tallirakennus, makasiini ja
M29-30 varastorakennus 1830-luvulta
- kulttuurihistoriallisesti arvokkaat
- säilytettävä nykyisellään

Hiiliuunit

- kulttuurihistoriallisesti arvokkaat
- säilytettävä nykyisellään hoidettuina

3. TORI YMPÄRÖIVINE RAKENNUKSINEEN

- kulttuurihistoriallisesti arvokas
- säilytettävä asemakaavaltaan ja mitoituseltaan
- B27 Entinen postirakennus vuodelta 1820
- kulttuurihistoriallisesti arvokas
- säilytettävä nykyisellään

4. HISTORIAALLINEN TEOLLISUUSALUE JA NORRBACKEN

- Vanha masuuni ja siihen liittyvät rakennelmat, rakennettu 1700-luvun lopulla, uusittu 1890-luvulla
- kulttuurihistoriallisesti arvokas
- säilytettävä nykyisellään, ennallistavat muutokset mahdollisia
- F3-
F5 Entinen konepaja 1800-luvun lopusta
- kulttuurihistoriallisesti arvokas
- säilytettävä nykyisellään, ennallistavat muutokset mahdollisia
- F11 Kuonatiilistä rakennettu takkirautavalimo 1850-luvulta
- kulttuurihistoriallisesti arvokas
- säilytettävä nykyisellään, ennallistavat muutokset mahdollisia

- B4, B5 Norrbackenin 1700-luvun työväenasuntoja
 B7, B8 - kulttuurihistoriallisesti arvokkaat
 - säilytettävä nykyisellään

5. UUSI JA VANHA SLAGITALO

- B13 vuodelta 1873 ja B34 vuodelta 1880; kuonatiilistä rakennetut uusrenessanssityyliset, kolmikerroksiset työväen asuintalot.
 - kulttuurihistoriallisesti arvokkaat
 - säilytettävä nykyisellään

6. LAUBENGANG-KASARMIT

- B35 "Nya Träbyggnaden" 1890, B37 "Nedre Kahelin" 1900, B46 "Slottet" 1896 sekä vuosina 1909-1912 rakennetut Snabbelsin kasarmit B270, B271, B272 ja B273. Toisen kerroksen avonaisella sivukäytävällä varustetuissa rakennuksissa on asuntoja kolmessa kerroksessa.
 - kulttuurihistoriallisesti arvokkaat
 - säilytettävä nykyisellään

7. TULLIMÄKI JA KANSAKOULU

- B202 Entinen puutarhurin asunto 1830-luvulta
 - kulttuurihistoriallisesti arvokas
 - säilytettävä nykyisellään
- B203 "Hundkojan" asuinrakennus vuodelta 1902
 - ympäristön kannalta tärkeä
 - säilyttäminen tärkeätä, muutokset mahdollisia
- B204 Kaksikerroksinen klassistinen asuinrakennus vuodelta 1830
 - kulttuurihistoriallisesti arvokas
 - säilytettävä nykyisellään
- B205 Asuinrakennus vuodelta 1880.
 - ympäristön kannalta tärkeä
 - säilyttäminen tärkeätä, muutokset mahdollisia
- Kansakoulu vuodelta 1908. Rakennuksen alaosa kuonatiiltä, yläosa puuta.
 - kulttuurihistoriallisesti arvokas
 - säilytettävä nykyisellään

B207 ja B208 jätetty arvioimatta

8. 1800-LUVUN LOPUN YKSIKERROKSISET TYÖVÄEN ASUNTOKASARMIT

- B42 "Ostindien" 1880, B47 ja B48 "Lissabon" 1880-81, B50 "Käringlängtan" 1896.
 - kulttuurihistoriallisesti arvokkaat
 - säilyttäminen tärkeätä, muutokset mahdollisia

9. 1920-LUVUN VÄENASUNNOT; "LINJEN"-TYYPPI

B43, B44 ja B55 "Yokohama" 1923-24

B60-B67 "Linjen" 1920-23

- kulttuurihistoriallisesti arvokkaat
- säilyttäminen tärkeätä, muutokset mahdollisia

10. 1930-LUVUN VÄENASUNNOT; "WREDE"-TYYPPI

B24 ja B25 Norrbacken 1937; B26, B29, B58, B59 1936-38;

B275-B299 "Hollywood" 1934-36

- ympäristön kannalta tärkeät
- säilyttäminen tärkeätä, muutokset mahdollisia

11. 1940-LUVUN VÄENASUNNOT

B300-B303 1943-45 rakennetut asuinrakennukset ja Hasselbackenin puutaloalue B304-320 vuosilta 1947-49

- ympäristön kannalta tärkeät
- säilyttäminen tärkeätä, muutokset mahdollisia

12. YKSITTÄISET RAKENNUKSET

B9 Kuonatiilistä rakennettu vanha sauna Masuunilammen rannalla, rakennettu 1850-jälkeen

- kulttuurihistoriallisesti arvokas
- säilytettävä nykyisellään

B10 Asuinrakennus vanhan saunan vieressä 1880-luvulta

- ympäristön kannalta tärkeä
- muutokset mahdollisia

B11 Asuinrakennus 1800-luvulta

- ympäristön kannalta tärkeä
- säilytettävä nykyisellään

B20 ja B22 jätetty arvioimatta

B23 "Fjällstugan" väenrakennus 1830-luvulta

- kulttuurihistoriallisesti arvokas
- säilytettävä nykyisellään, ennallistavat muutokset mahdollisia

B30 "Kivikakola" kaksikerroksinen rapattu kivirakennus 1830-luvulta

- kulttuurihistoriallisesti arvokas
- säilytettävä nykyisellään, ennallistavat muutokset mahdollisia

B32 ja Asuinrakennukset vuosilta 1900 ja 1923

B 33

- ympäristön kannalta tärkeät
- muutokset mahdollisia

B39 ja Rapatut asuinrakennukset vuodelta 1922

B40

- ympäristön kannalta tärkeät
- muutokset mahdollisia

- B41 Entinen lastentarharakennus vuodelta 1901
 - ympäristön kannalta tärkeä
 - muutokset mahdollisia
- B49 "Kvarn^{byggnaden}" vuodelta 1897, väenasuntoja kolmes-
 sa kerroksessa.
 - ympäristön kannalta tärkeä
 - säilytettävä nykyisellään
- B51 "Puuhevonen", kaksikerroksinen väenrakennus vuodel-
 ta 1880
 - ympäristön kannalta tärkeä
 - säilytettävä nykyisellään
- B29 "Nya Strandbyggnaden", kolmikerroksinen asuinrakennus
 vuodelta 1907
 - ympäristön kannalta tärkeä
 - säilyttäminen tärkeätä, muutokset mahdol-
 lisia
- B52 "Gamla Strandbyggnaden", yksikerroksinen väenrakennus
 vuodelta 1832
 - kulttuurihistoriallisesti arvokas
 - säilyttäminen tärkeää, muutokset mahdol-
 lisia
- B53 "Lilla Strandbyggnaden", yhdenperheen väenasunto
 1750-luvulta
 - kulttuurihistoriallisesti arvokas
 - säilyttäminen tärkeää, muutokset mahdol-
 lisia
- B55, B56 "Bagars", entinen koulutalo ja opettajanasunto vuo-
 B57 delta 1880
 - ympäristön kannalta tärkeät
 - säilyttäminen tärkeää, muutokset mahdol-
 lisia
- B68-B74, B206, B209-B215, B249, ^{B269} jätetty arvioimatta.

Rakennukset on väritetty karttaan suojelusuosituksen mukaises-
 ti:

punainen - säilytettävä nykyisellään
 ruskea - säilyttäminen tärkeätä, muutokset mahdollisia
 keltainen - muutokset mahdollisia
 värittömät - jätetty arvioimatta

27 nykyisellä

LILLA MÅN GÅSTRÄSKEN

MÅSUGNSDAMMET



- 1700
- 1800-50
- 1850-70
- 1870-9
- 1880-9
- 1890-9
- 1900

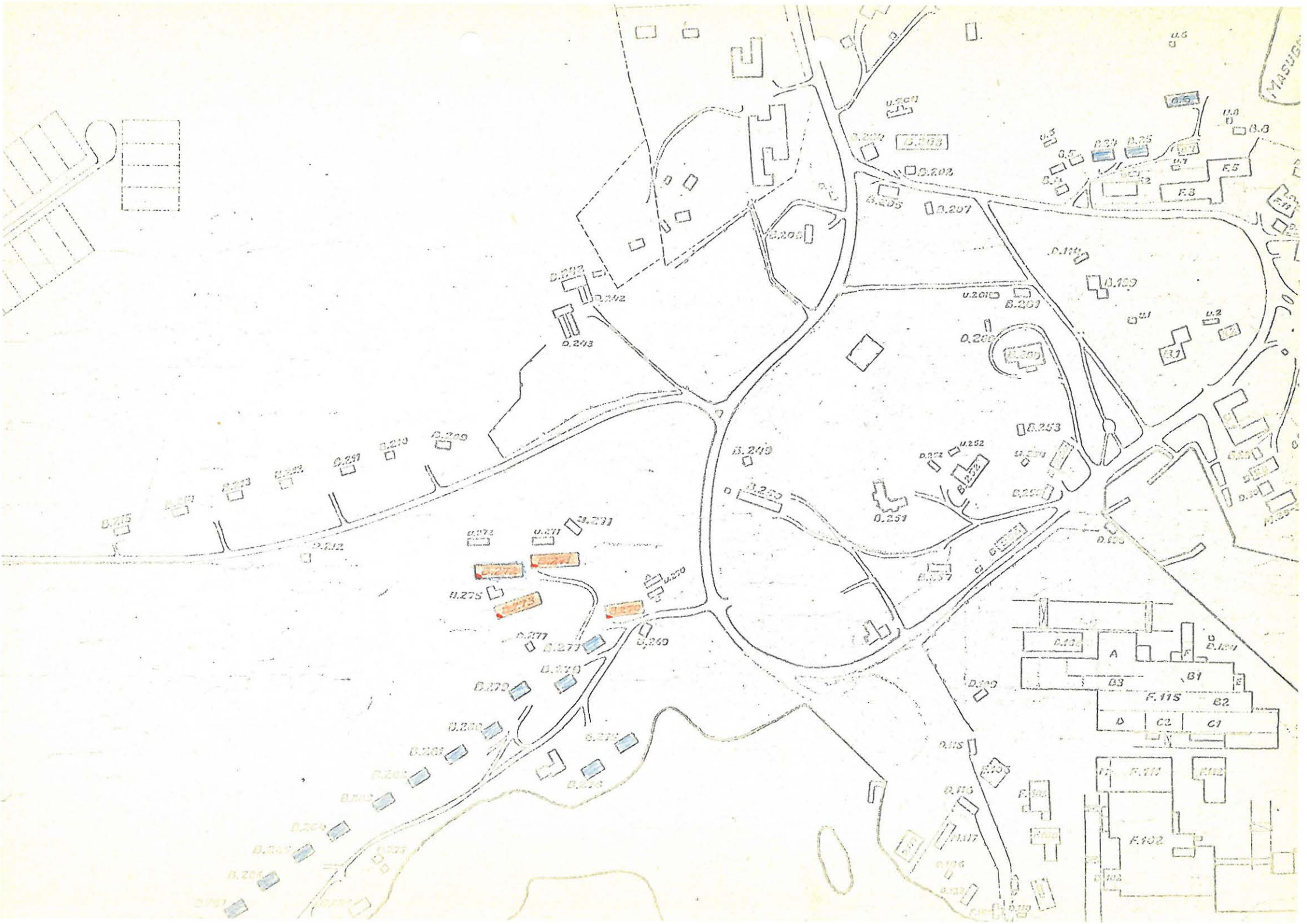



LILLA MA. GNSTRASKET.

MASUGEDDAINEN.

== planne 1880-1
kop.
● 1936 vinkalipio
as.

LILLA MA IGHS'TRASREK

MASUGEDAMEN



- ▭ Kivirak.
- ▭ Laeberang.
- Kijän - typpi.
- ▭ Wrede - typpi.
- ▭ 80-90-luon
1-ken

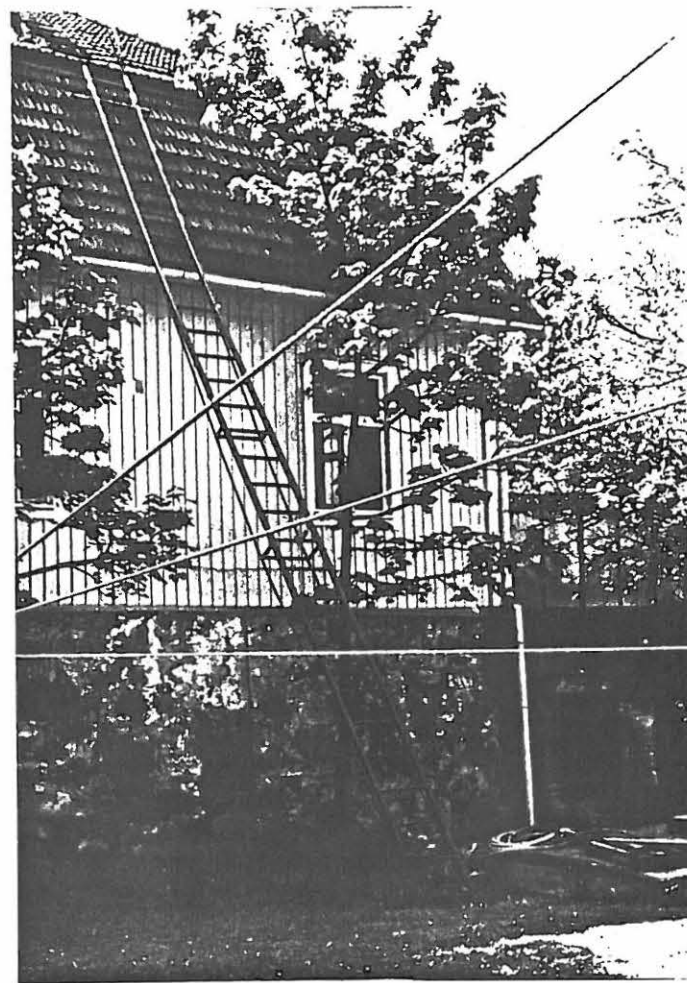
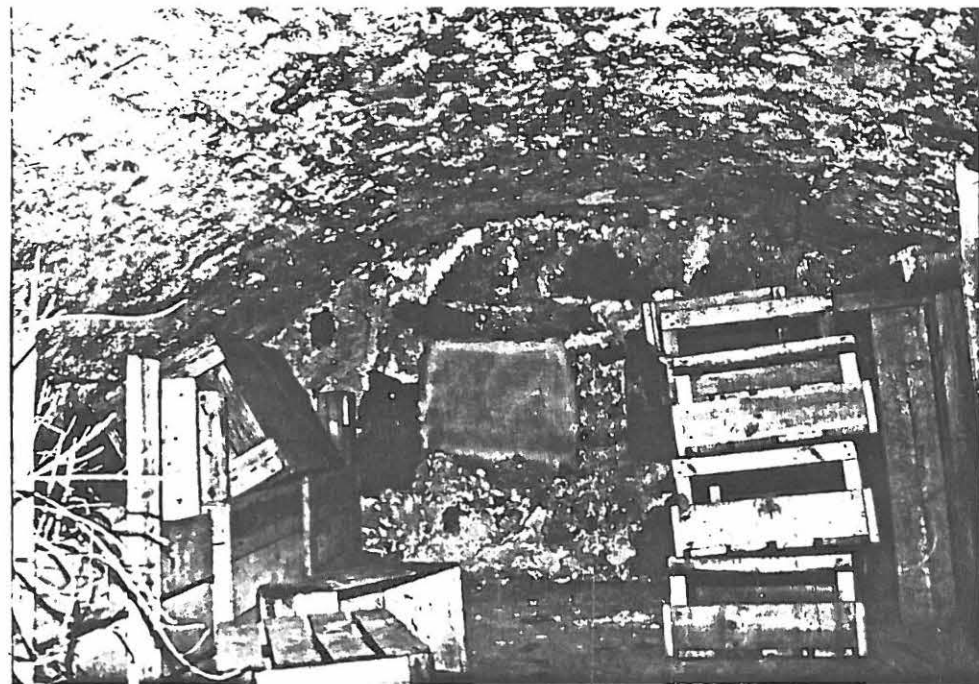
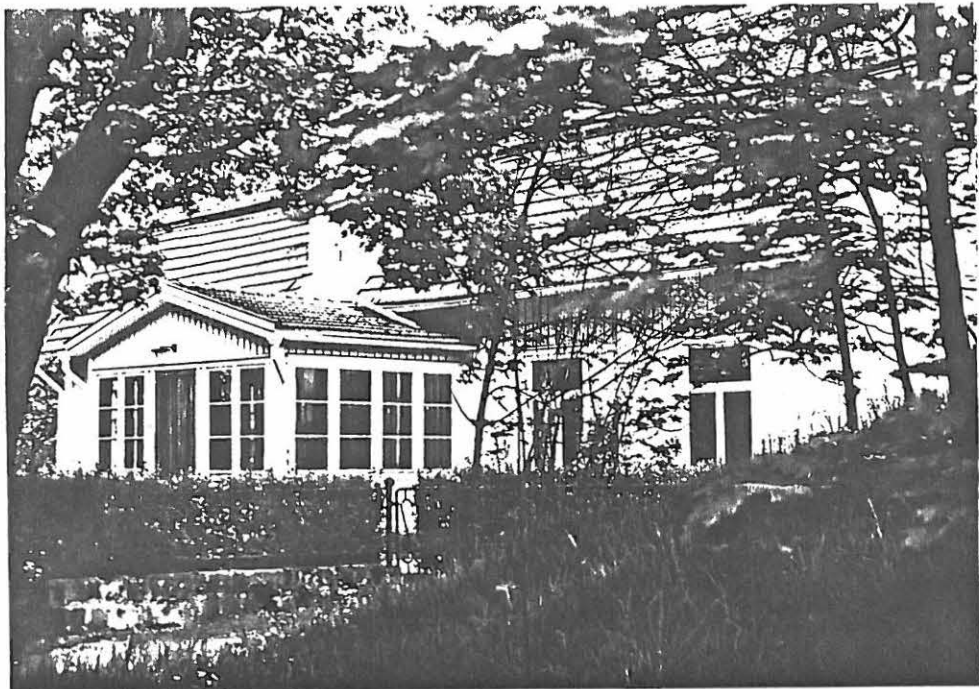

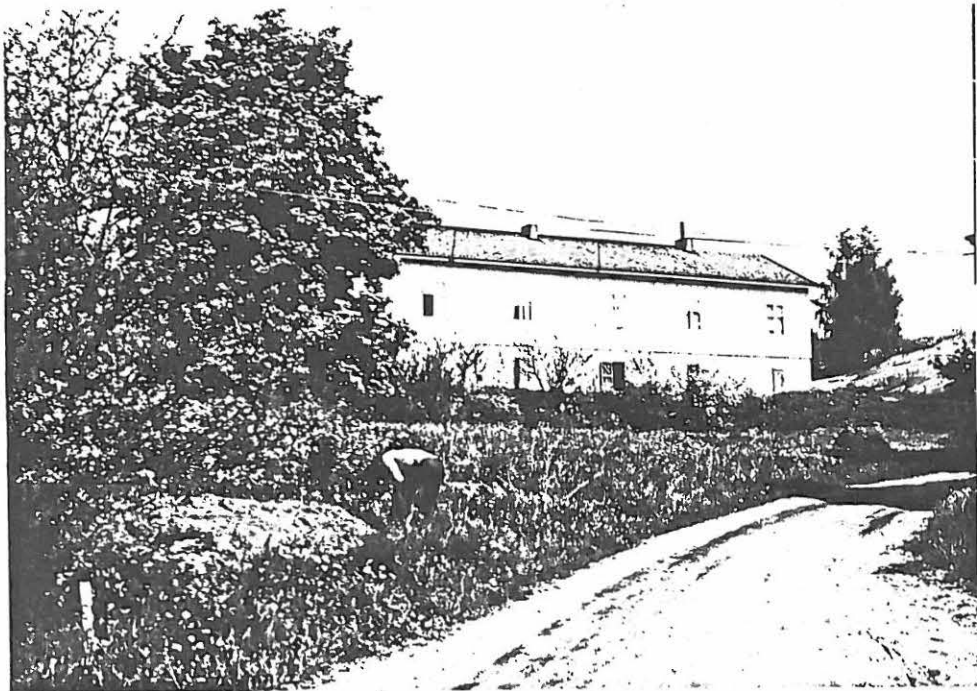

T 81



T 82





312

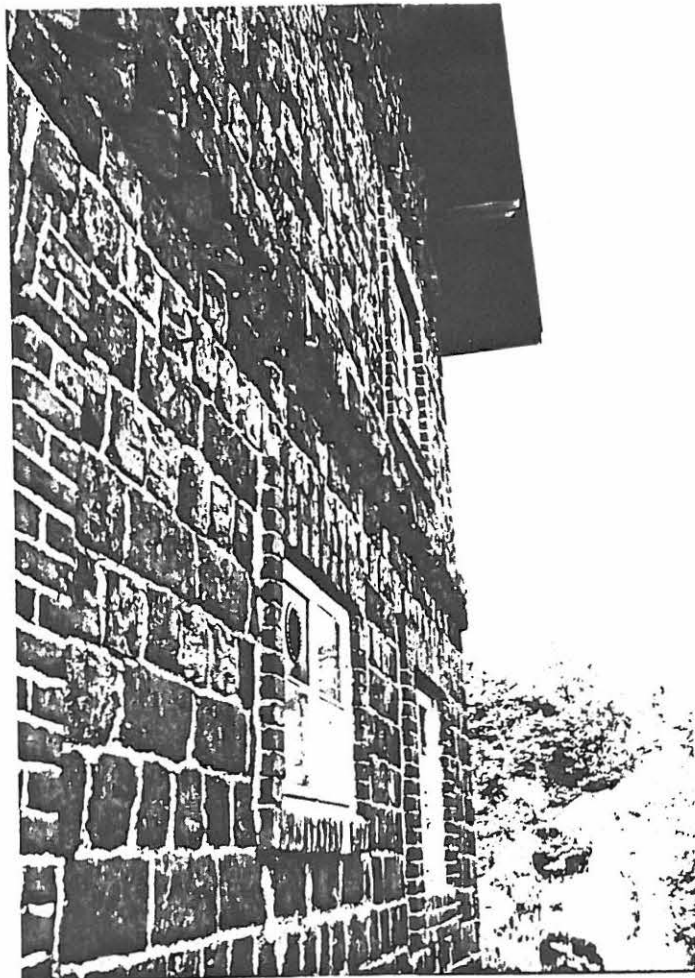

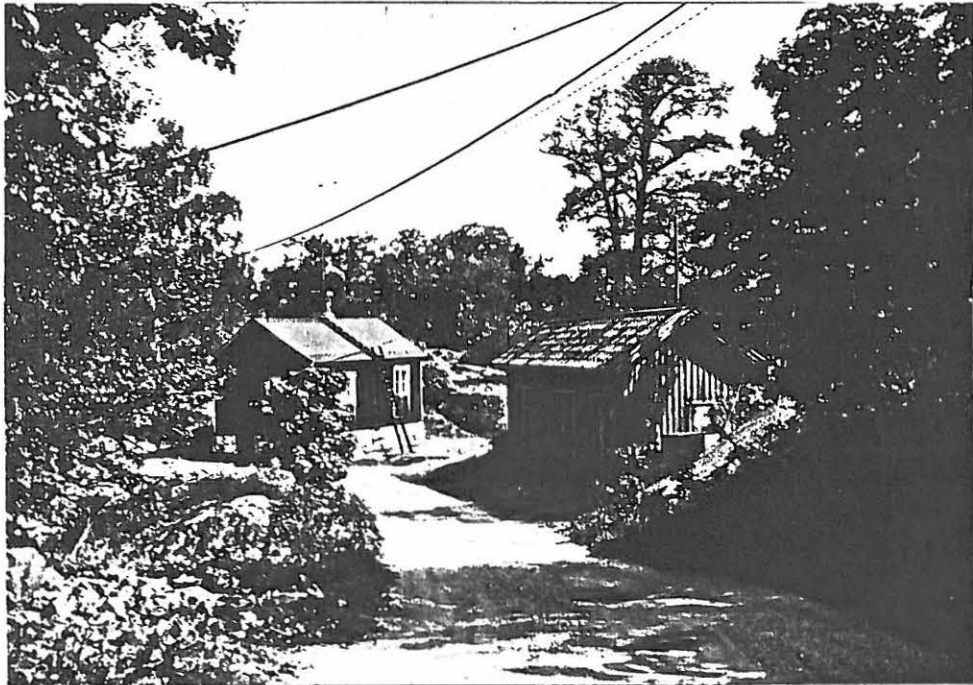

V5



V9

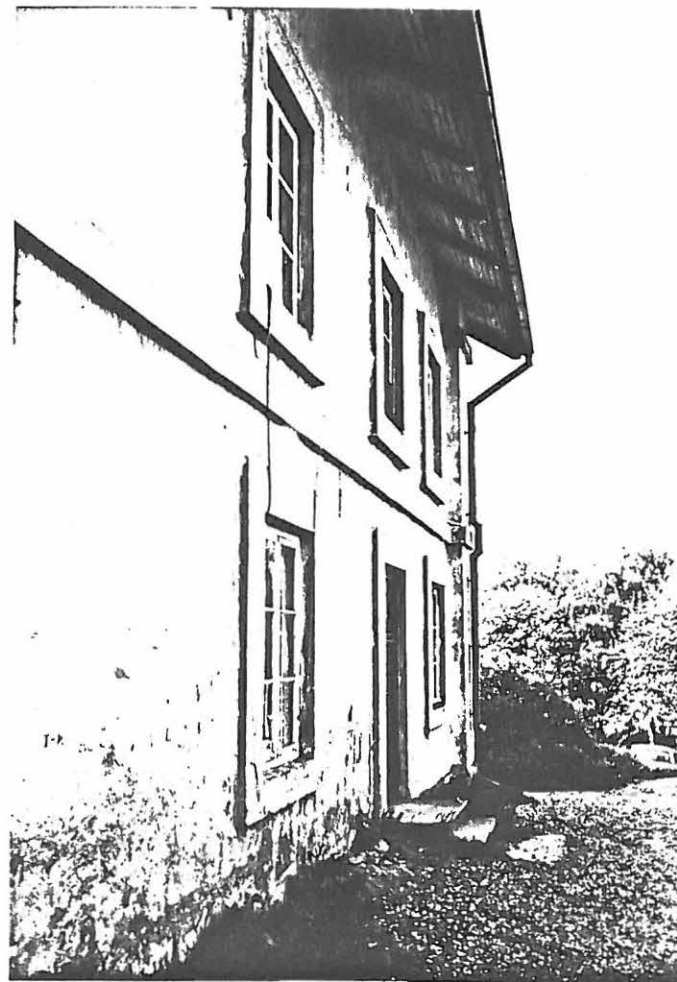

V-3

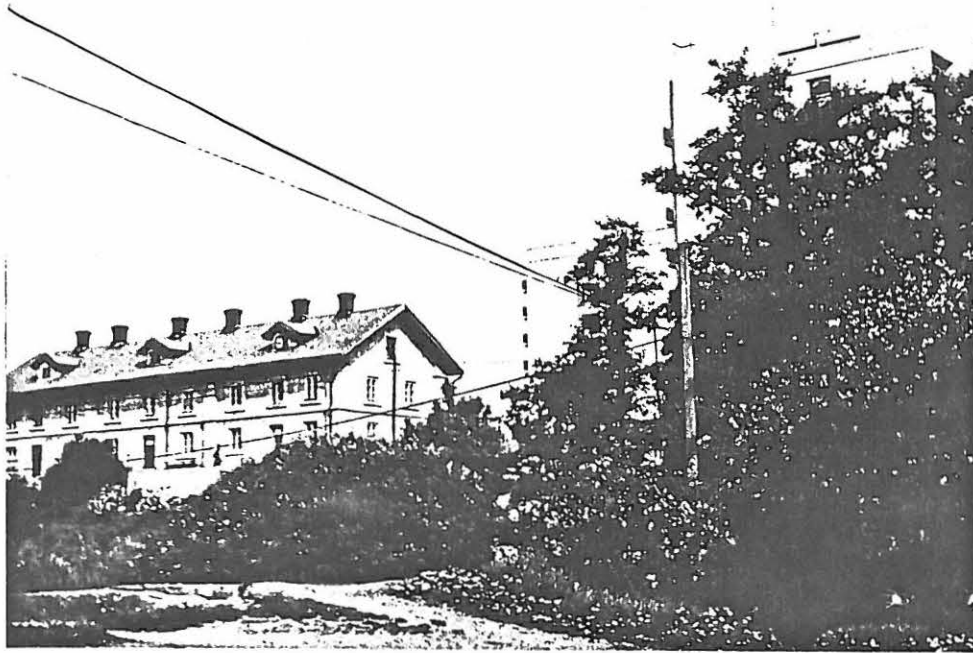

V=

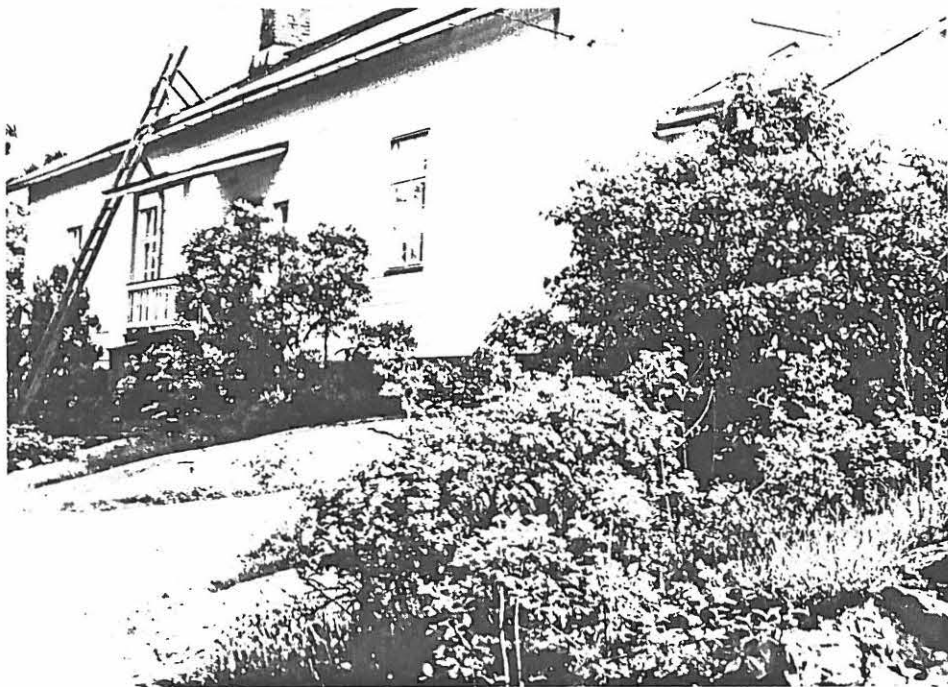
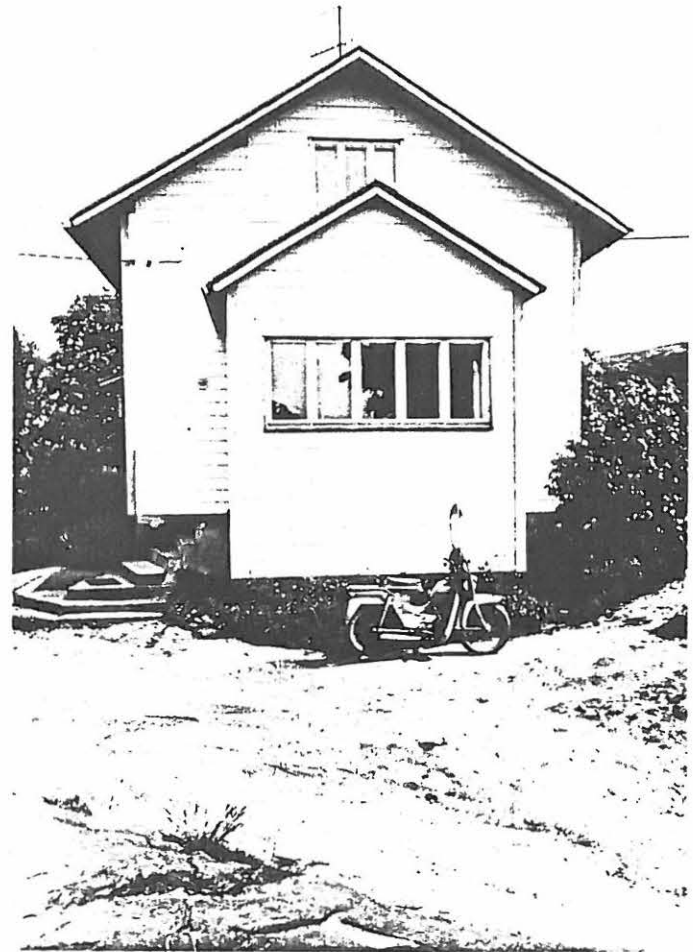

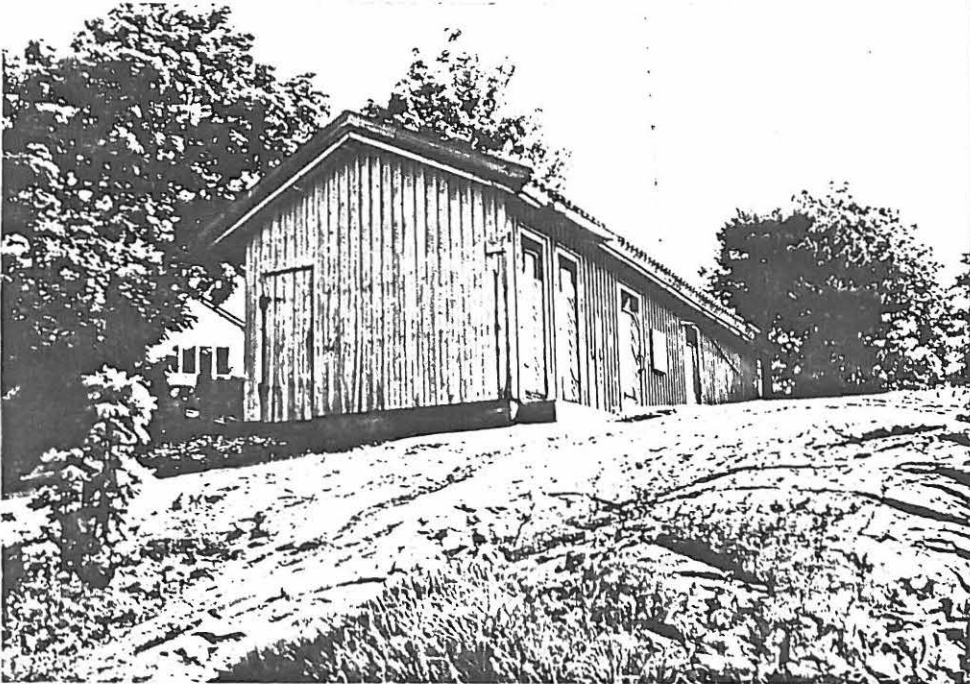
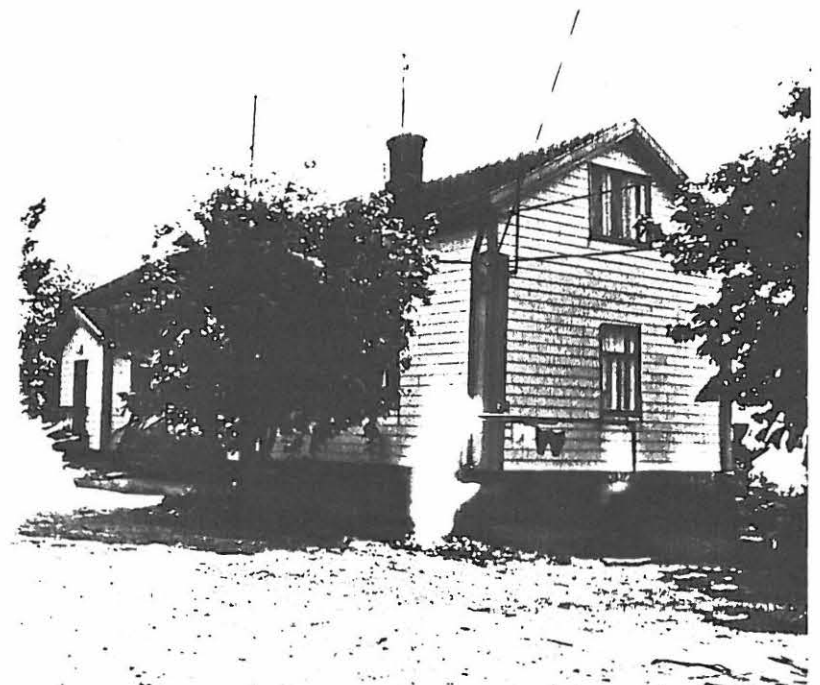
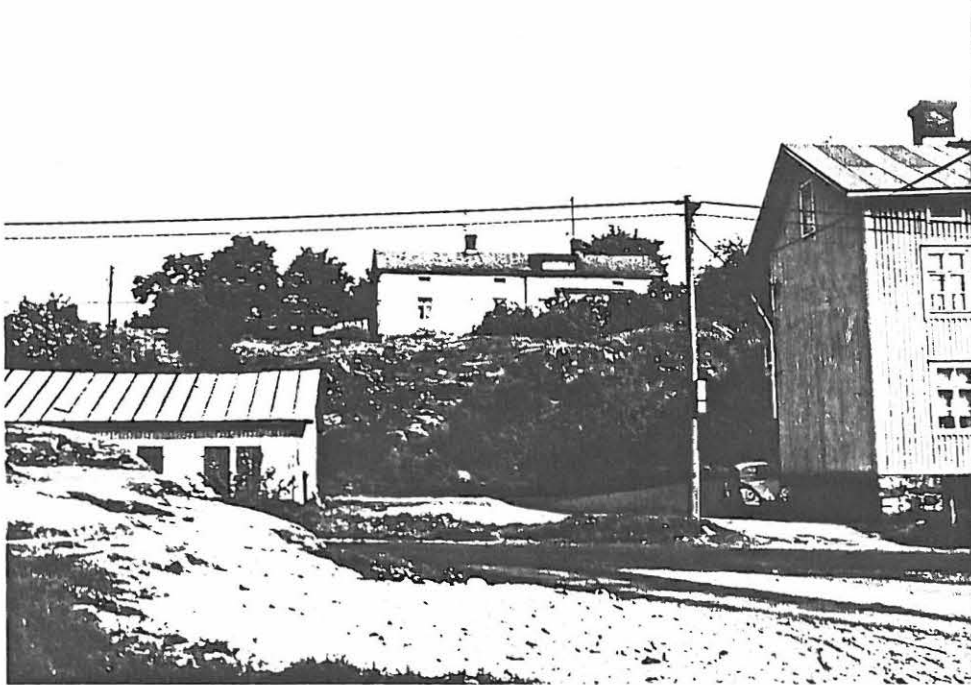

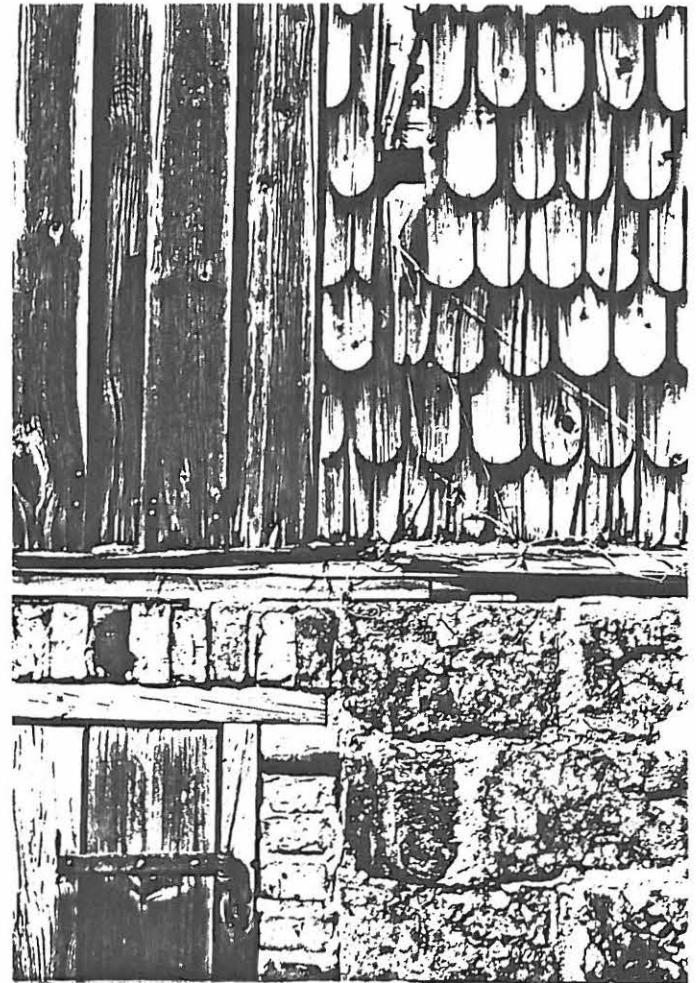
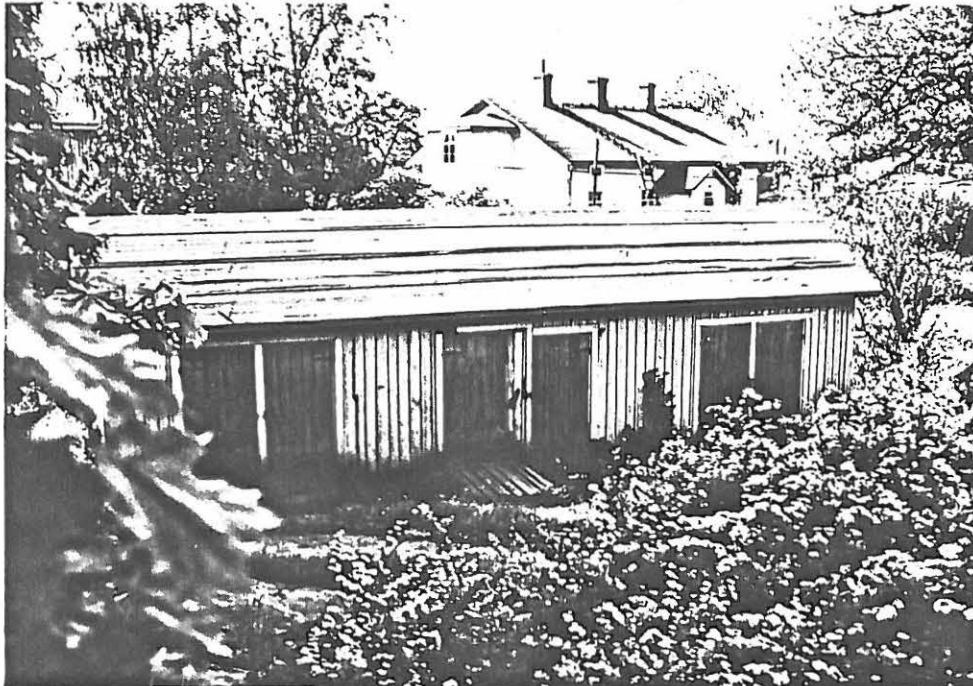
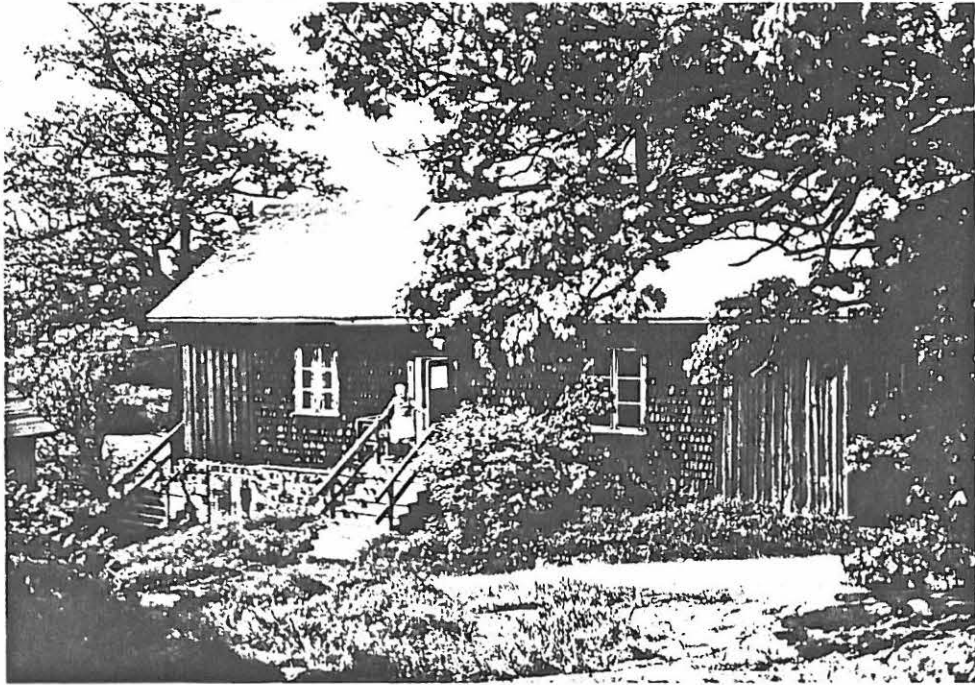

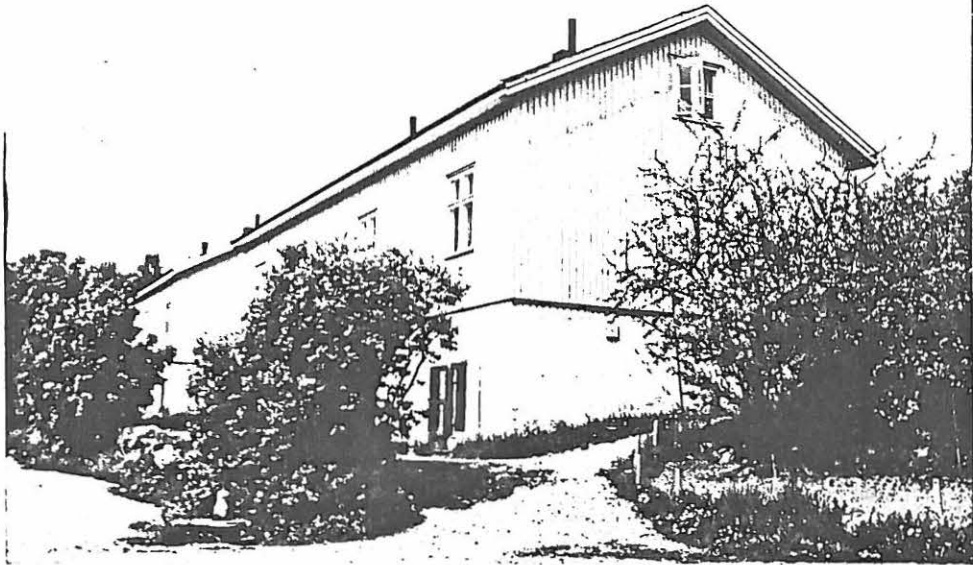



775

110

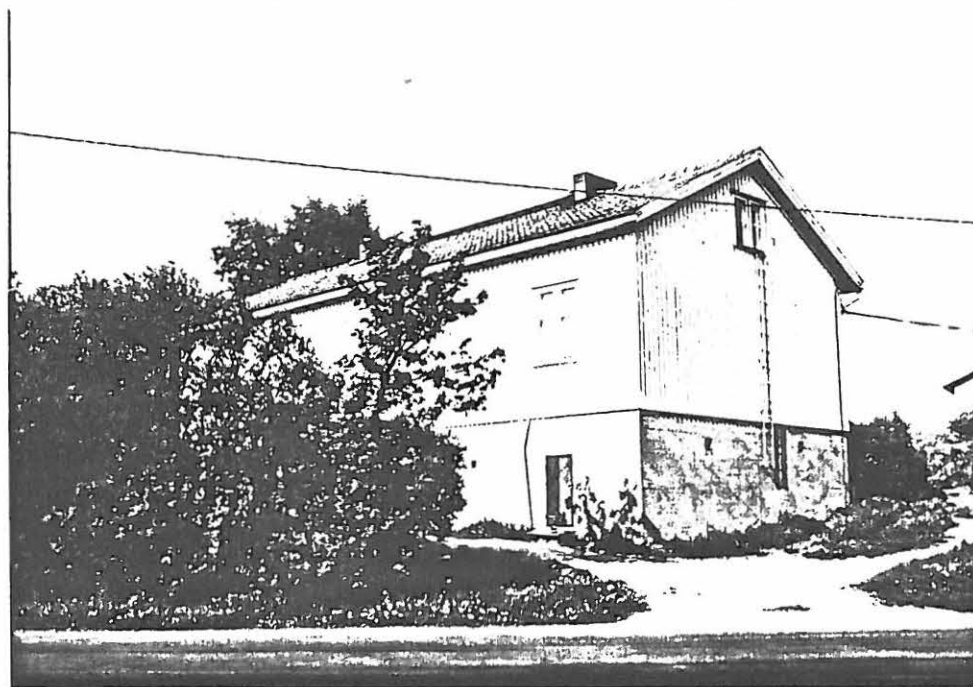

Hälsan



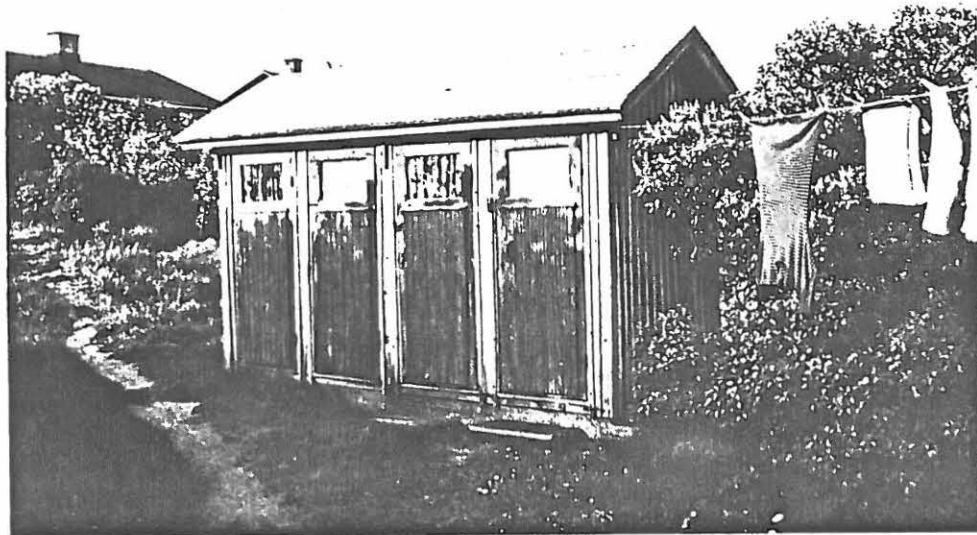

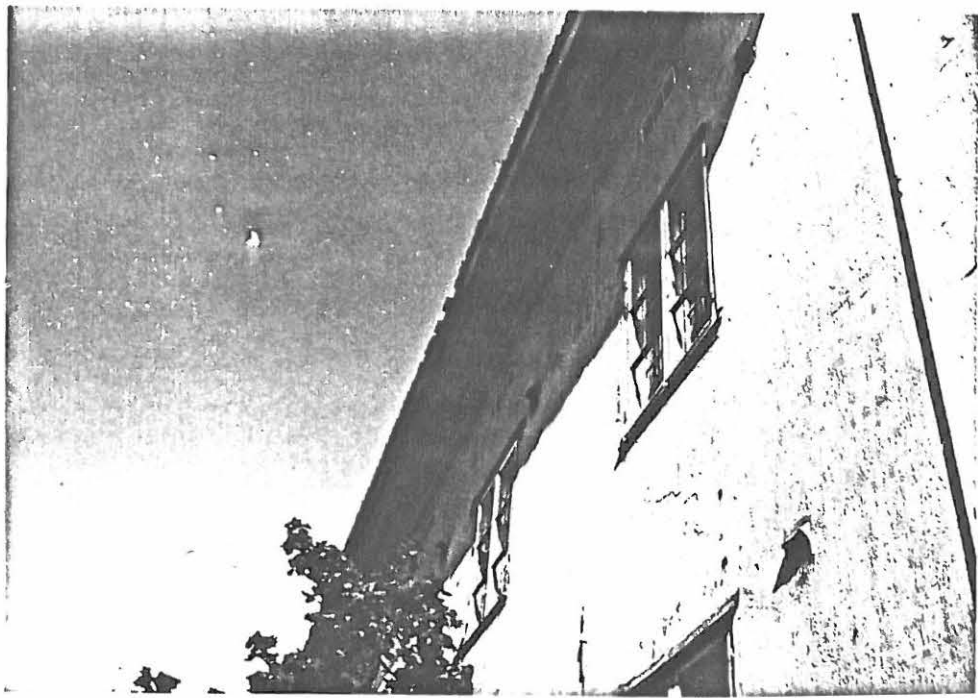
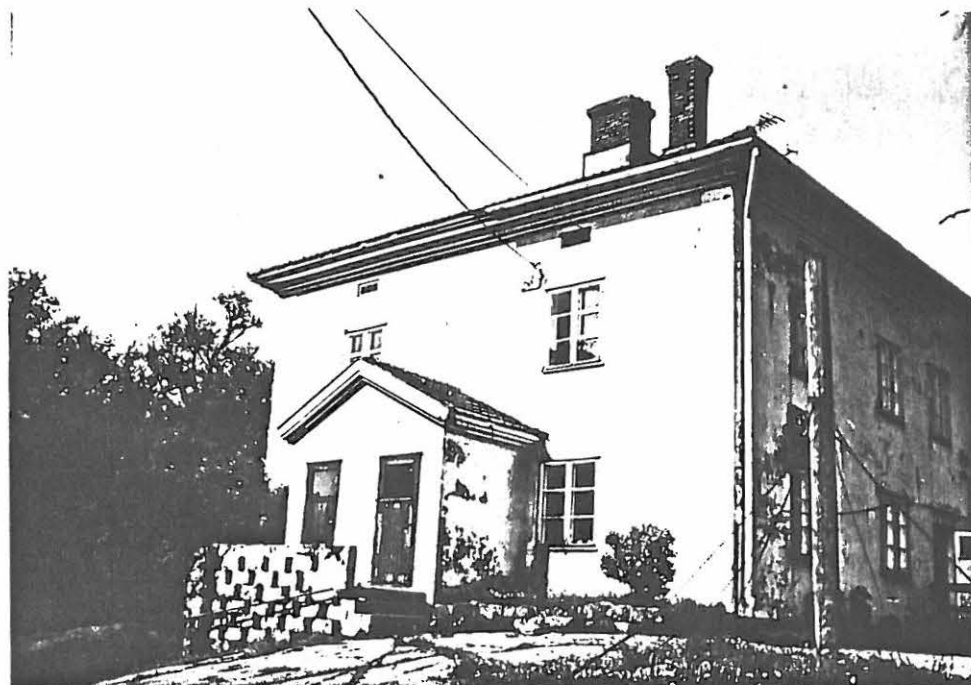

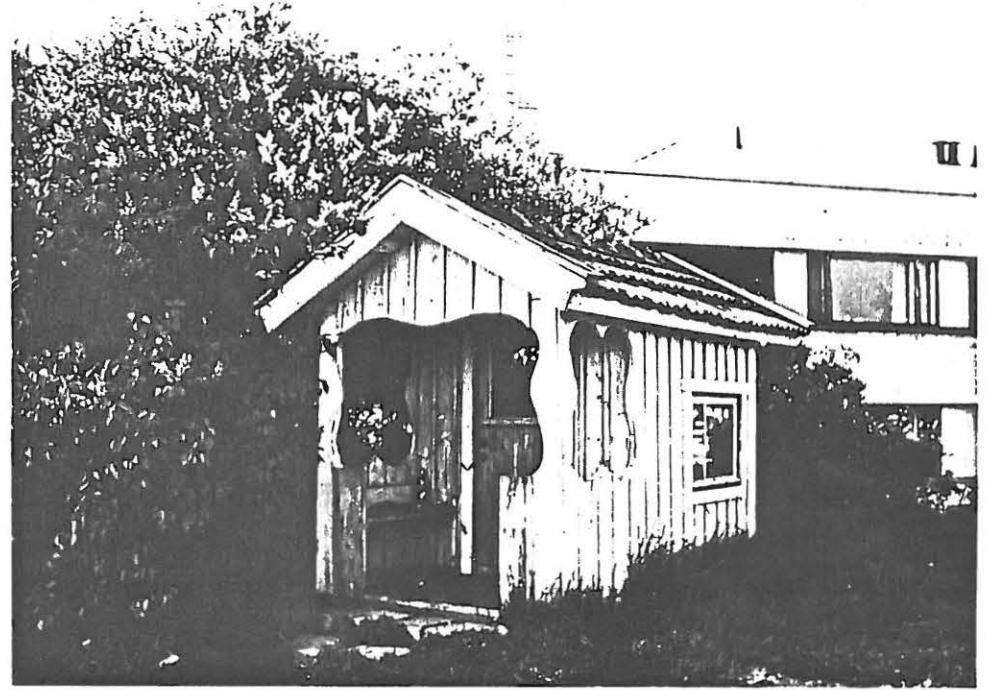

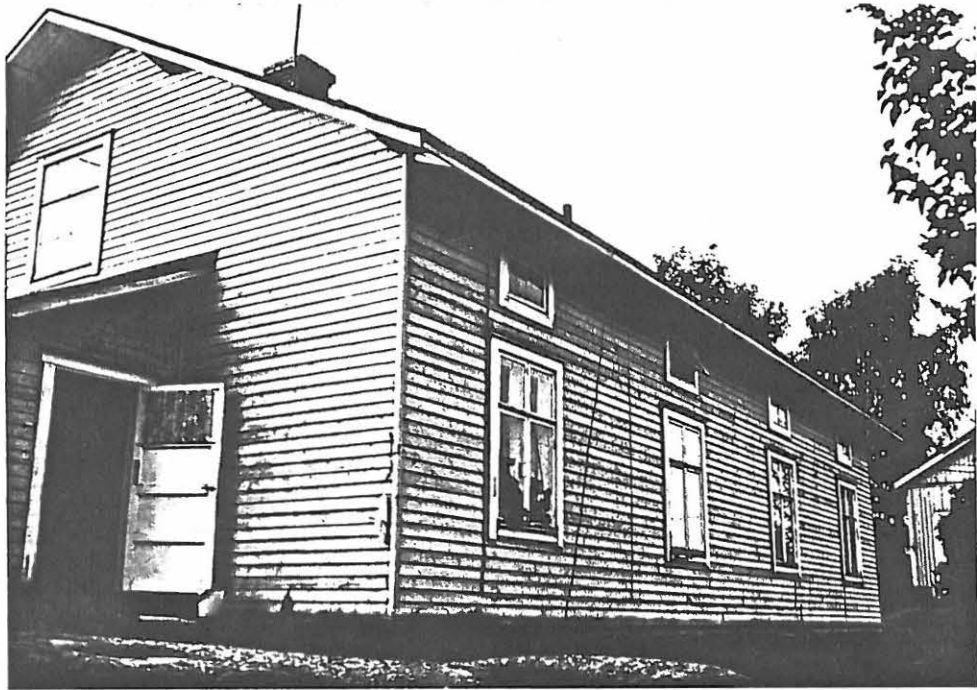

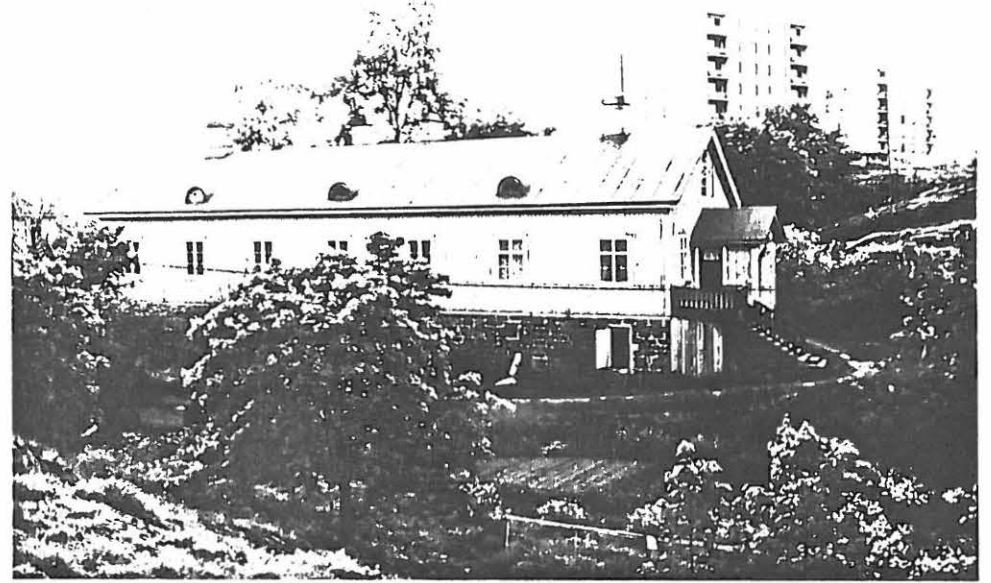
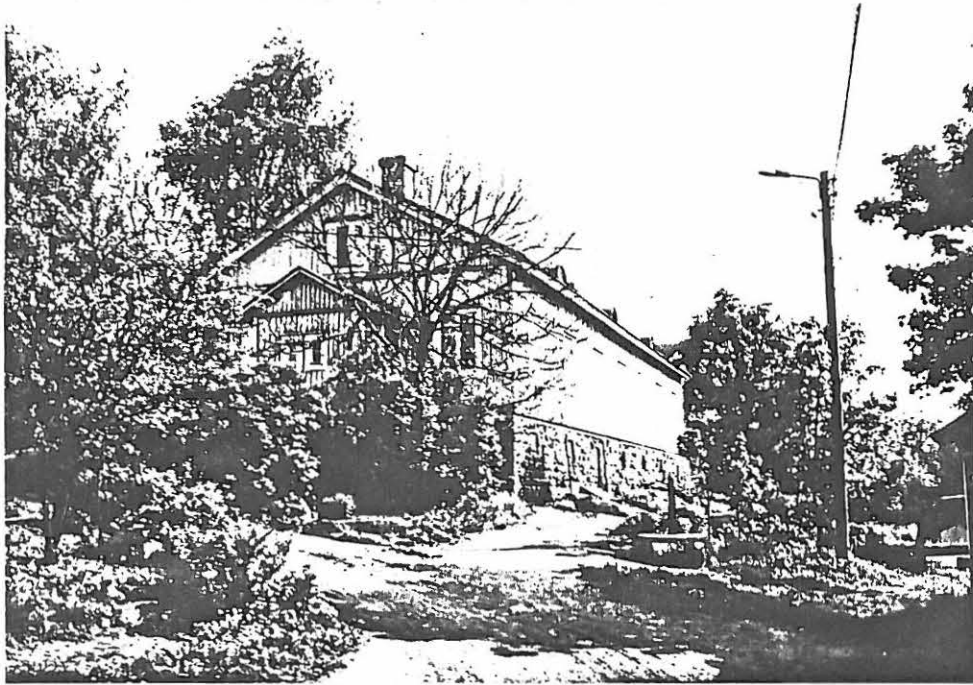

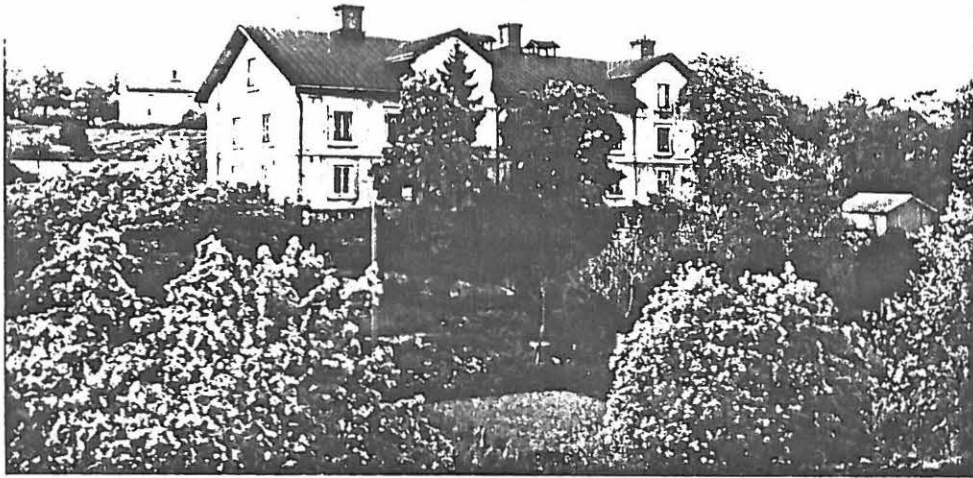

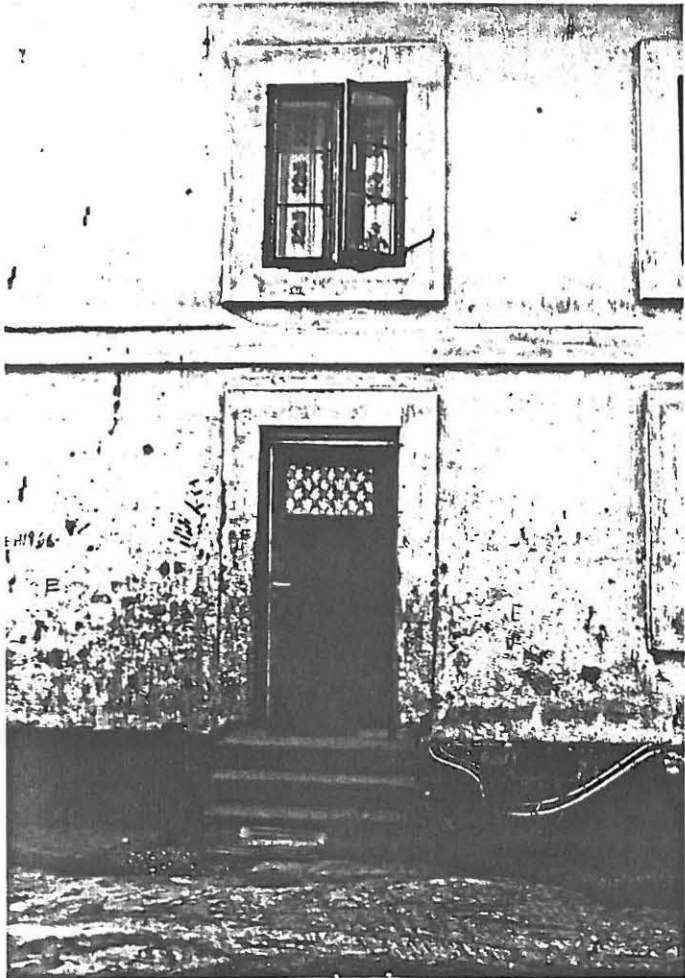

1/20

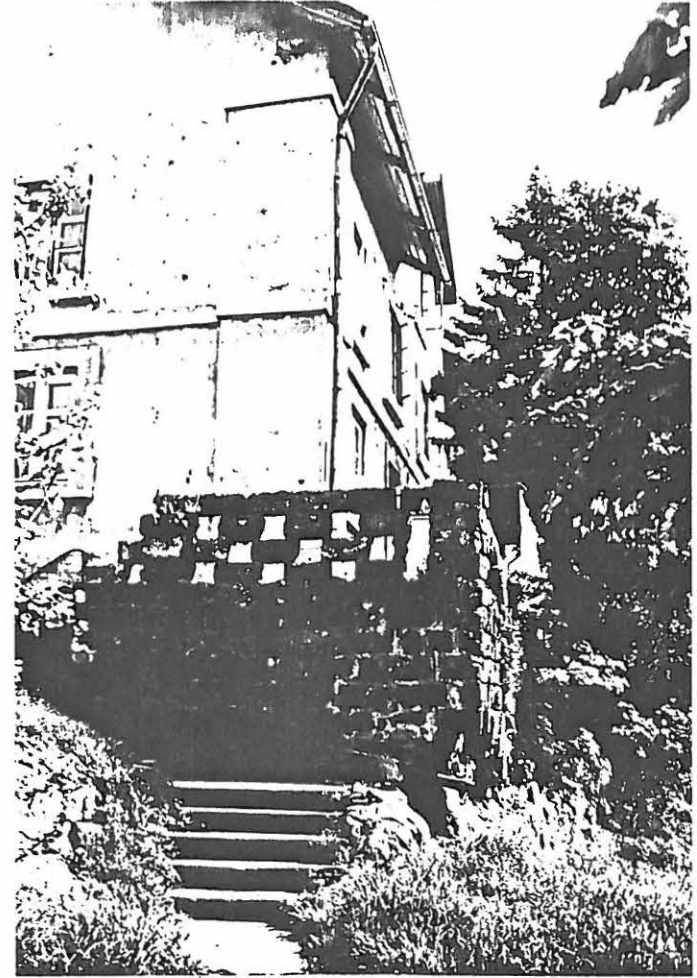

1/20



1/20



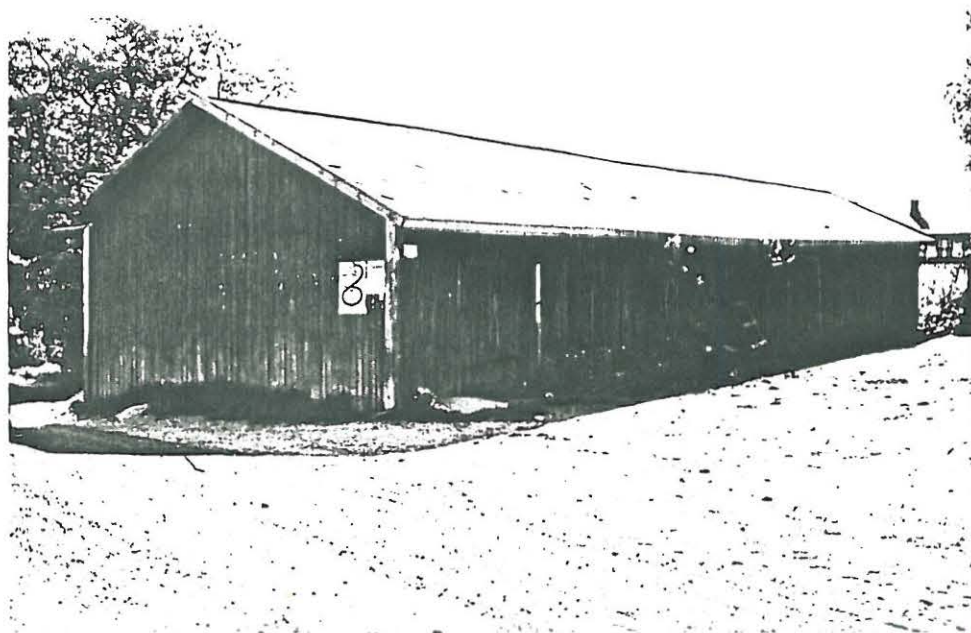
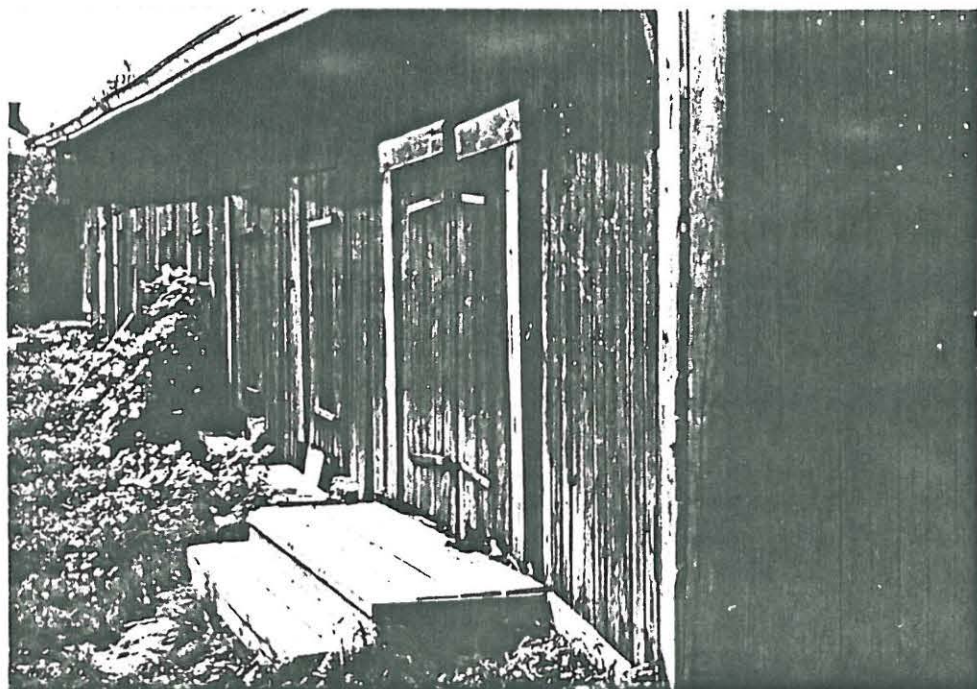
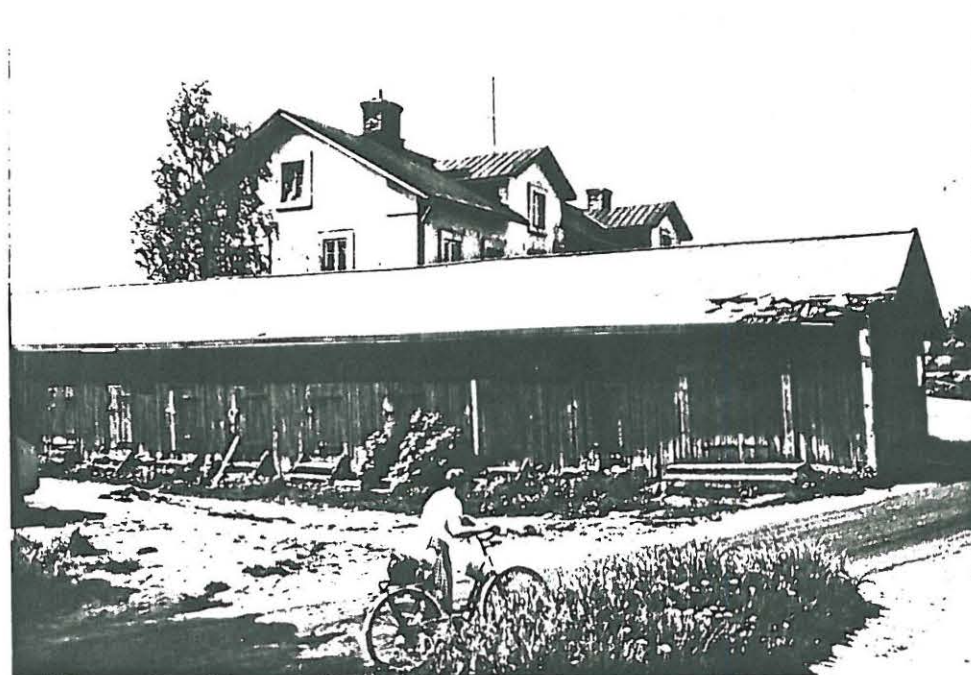
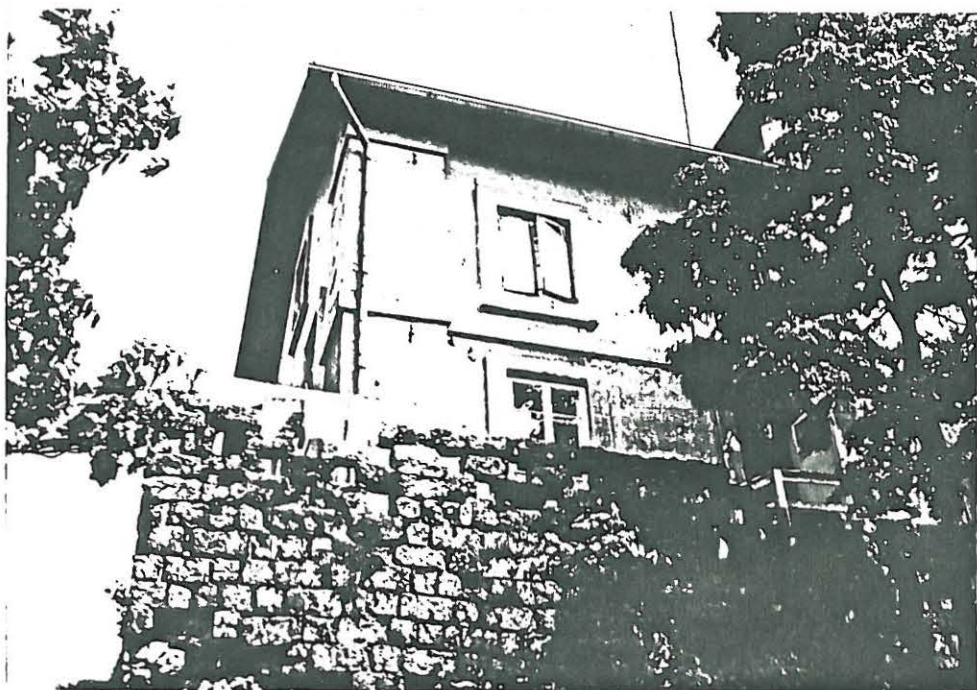

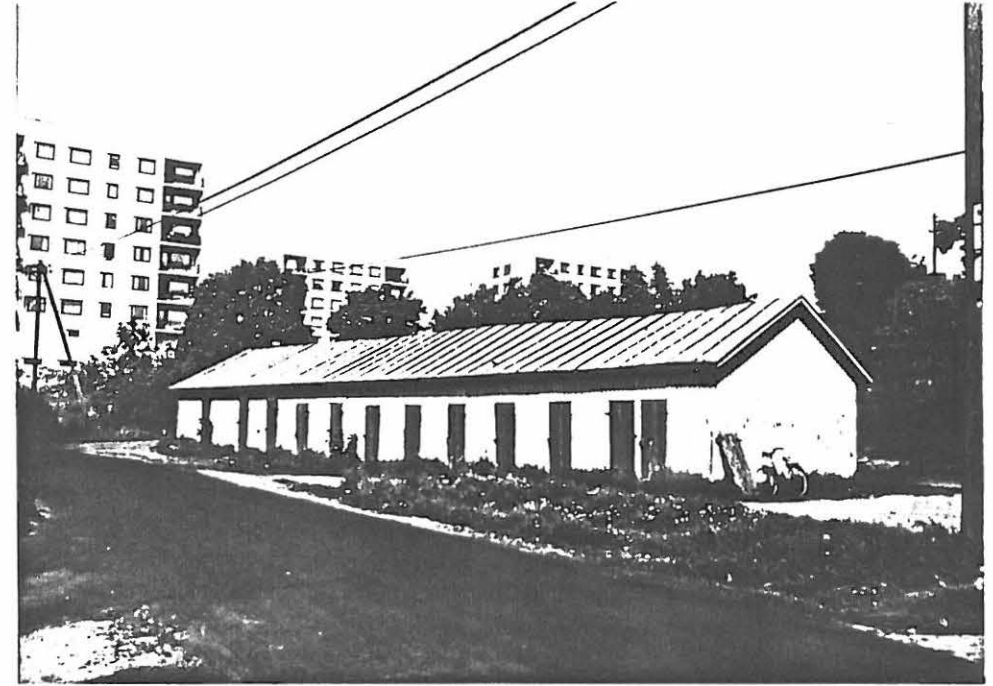
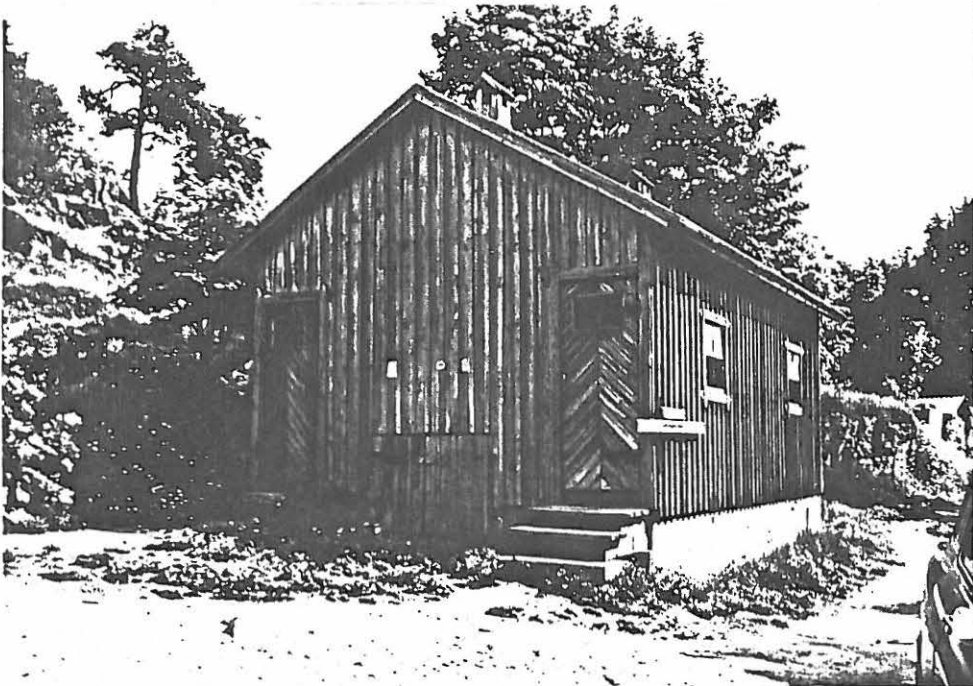
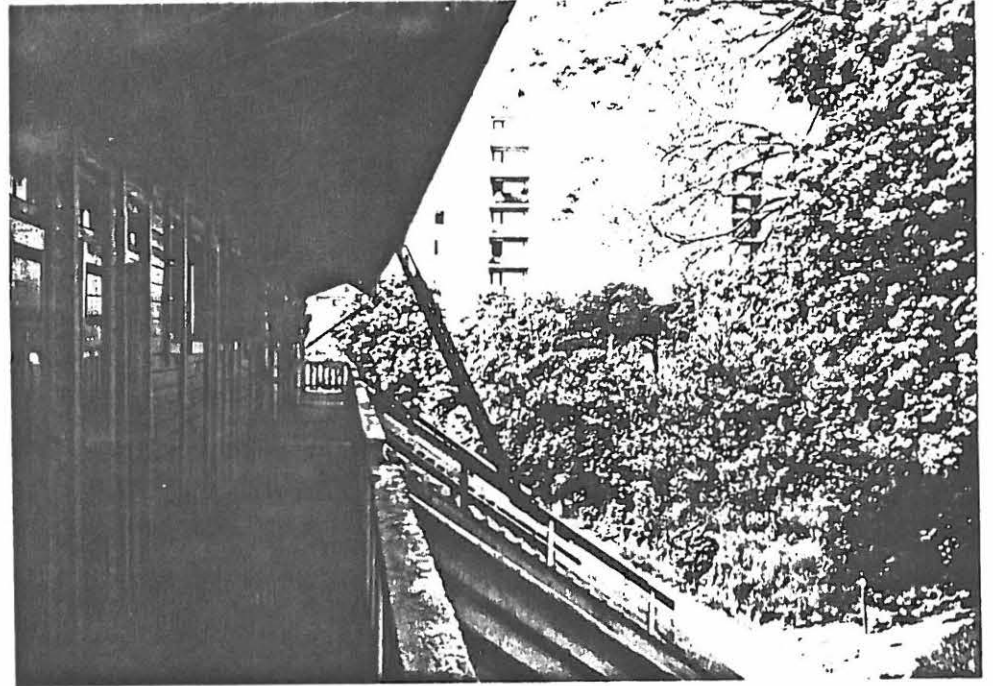

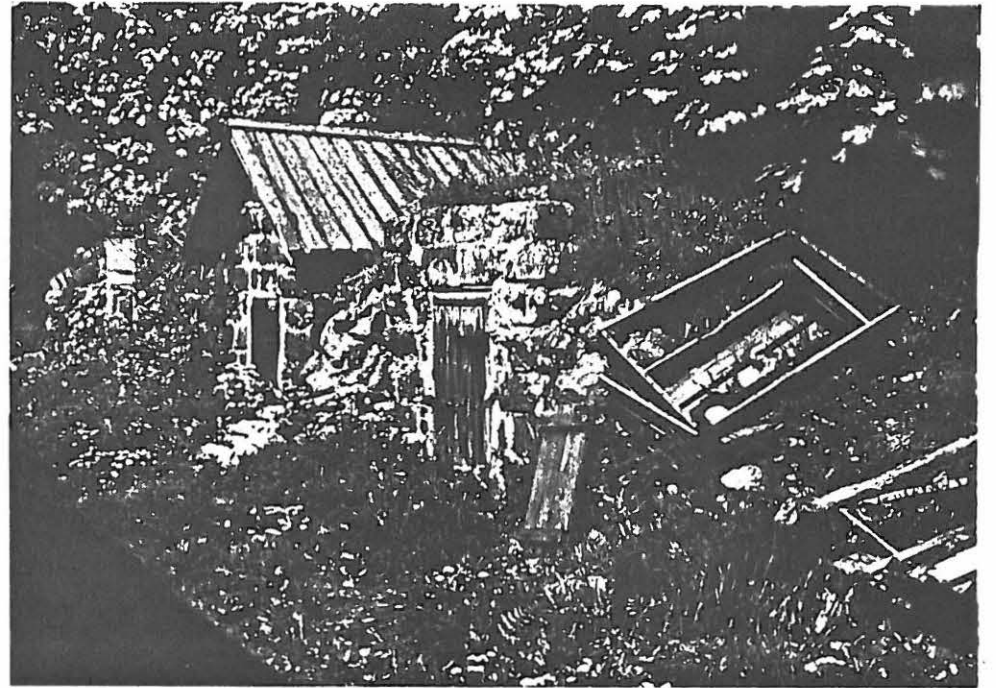
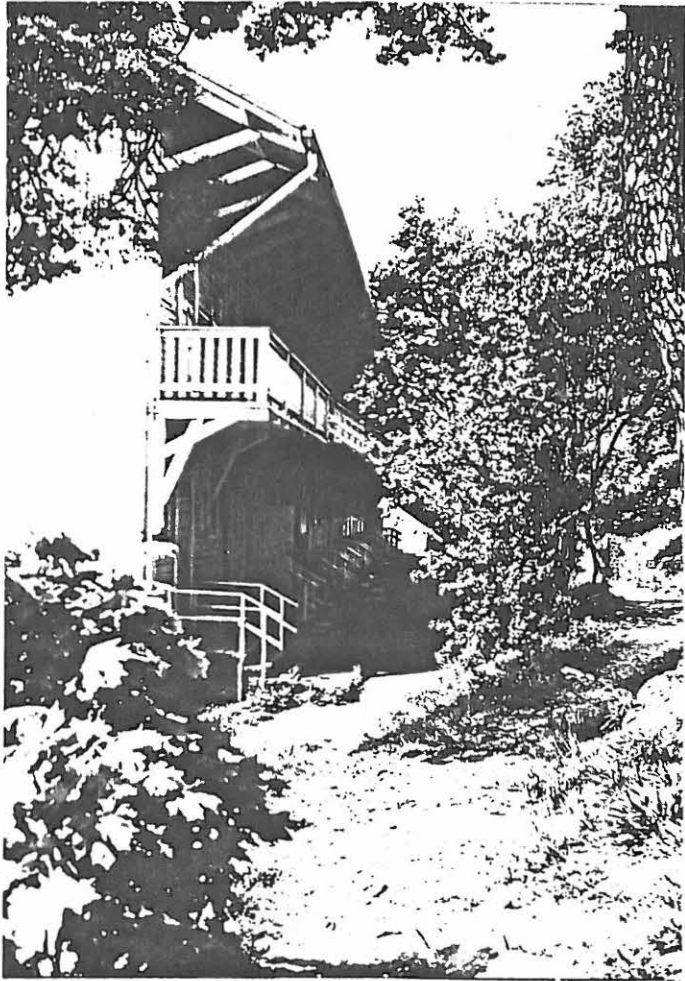

Seesid 1890

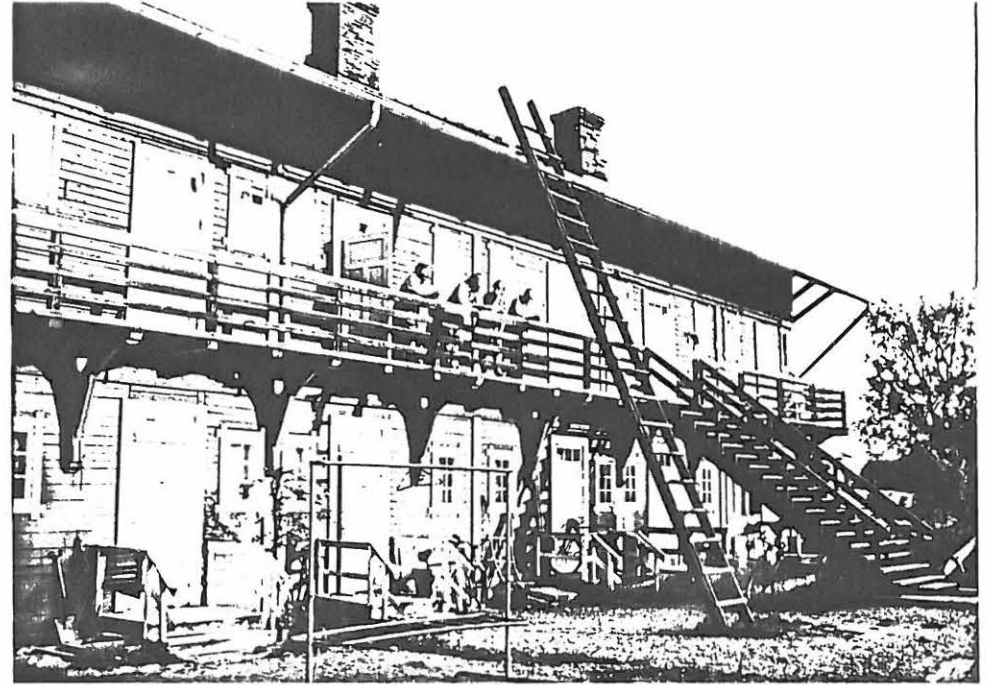

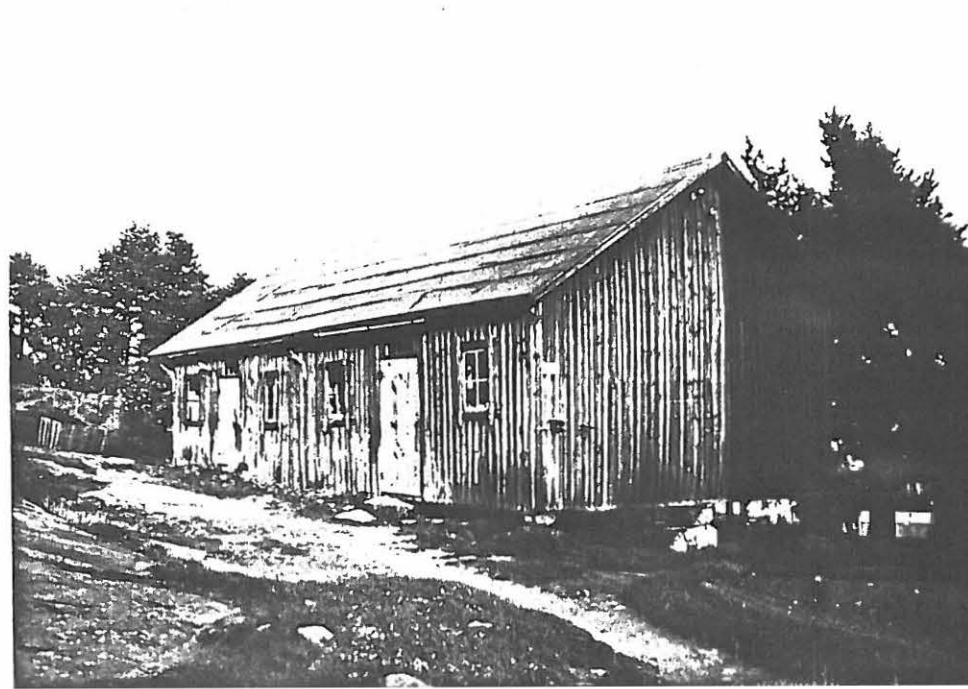
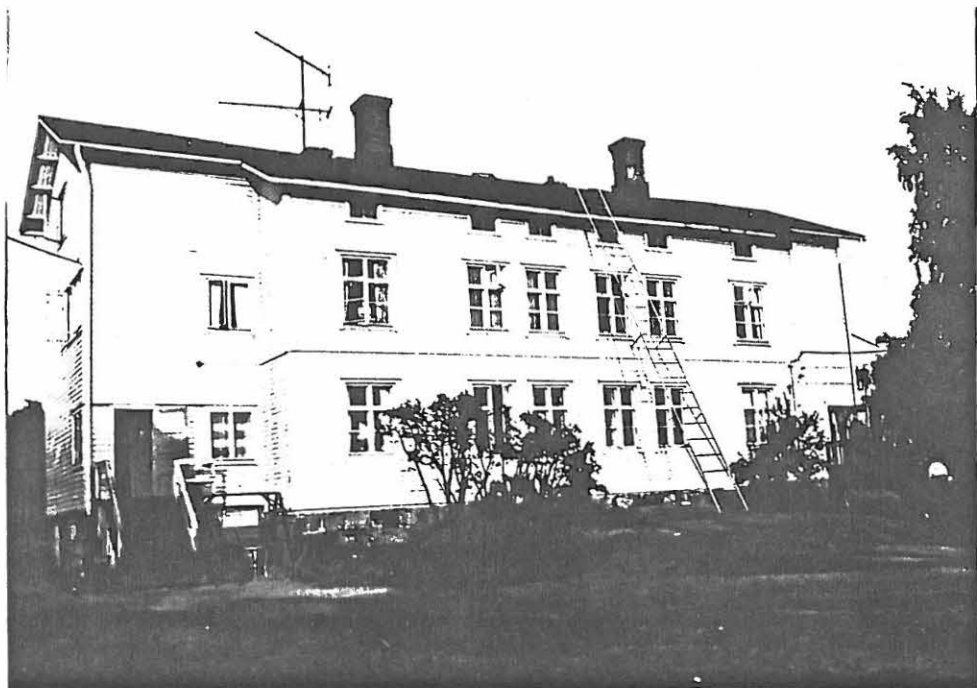

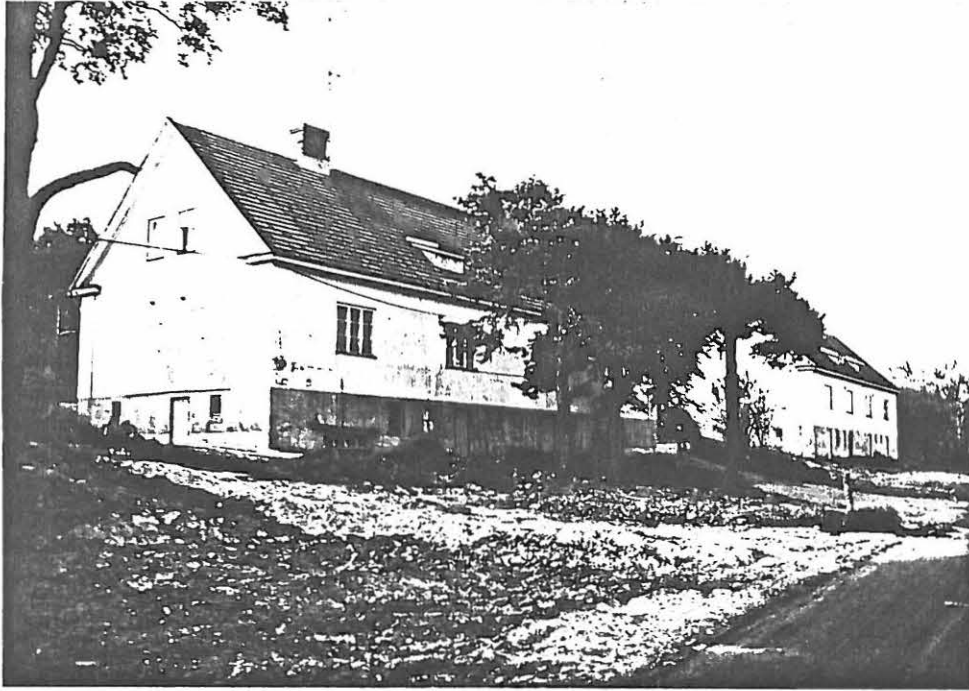

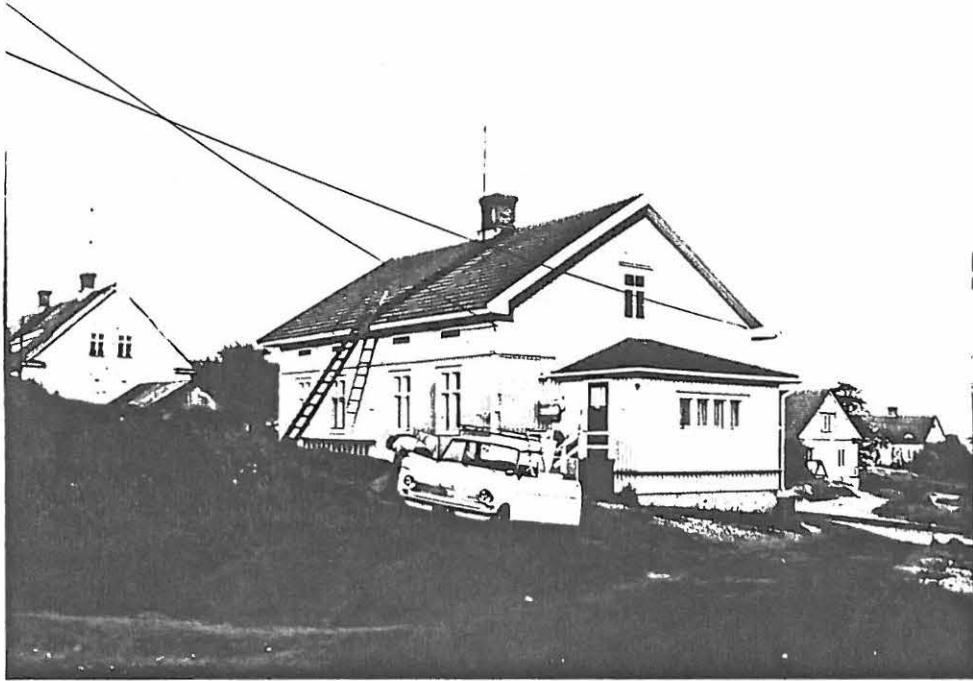

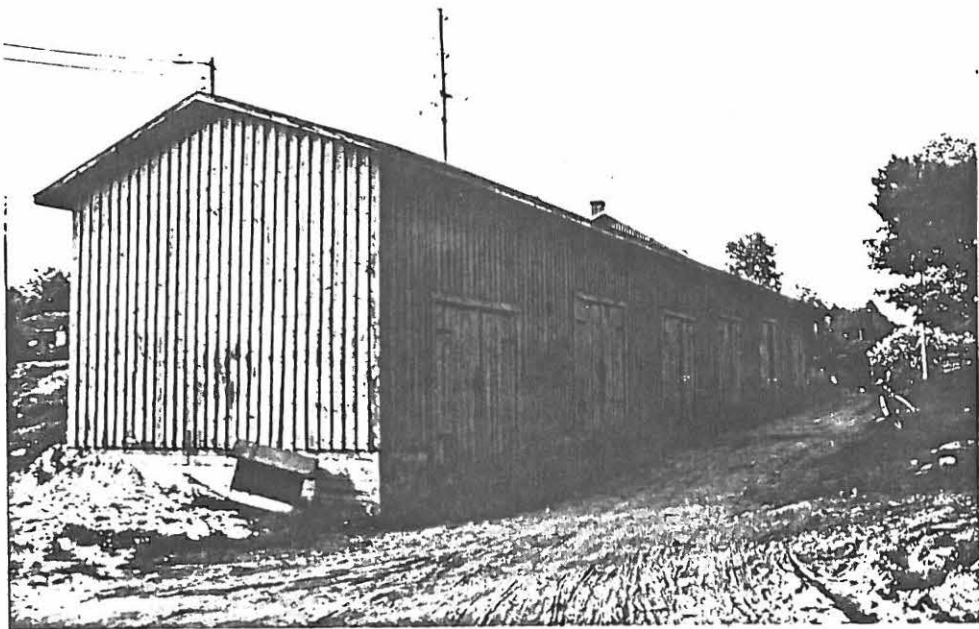
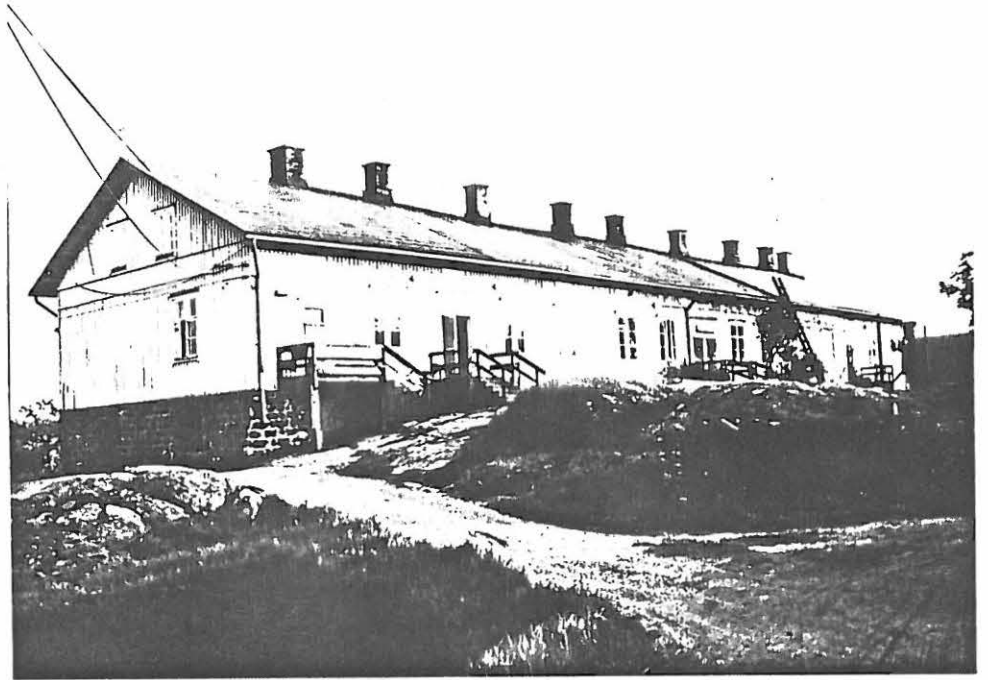

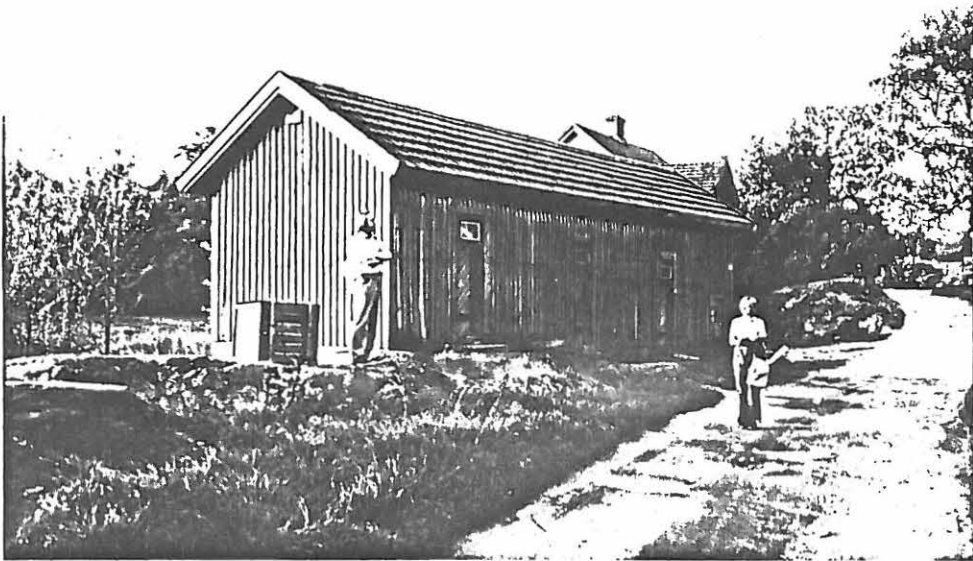
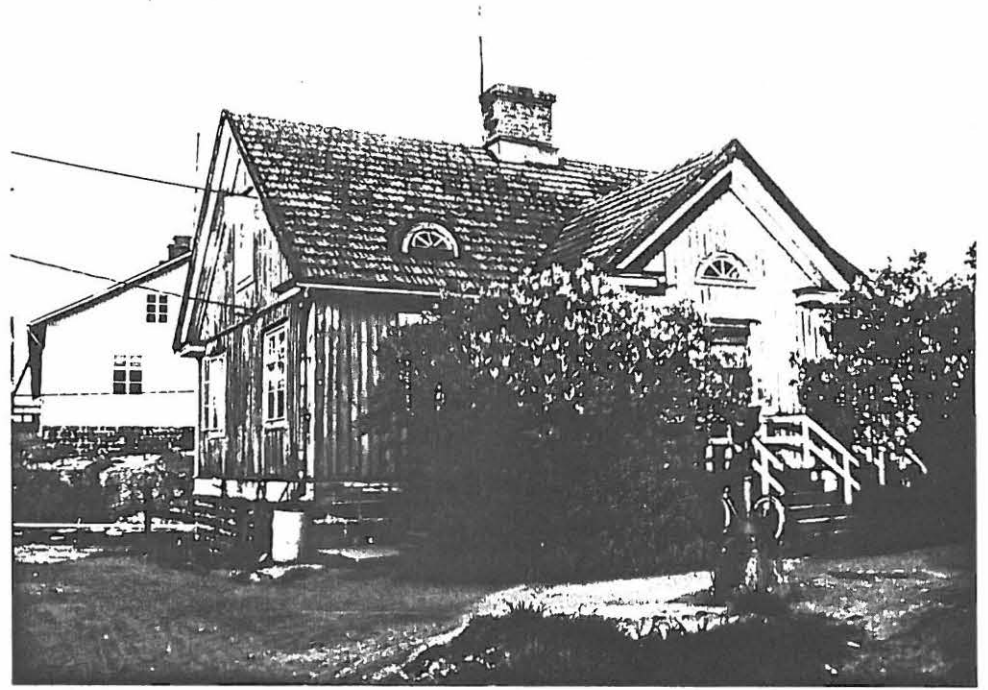
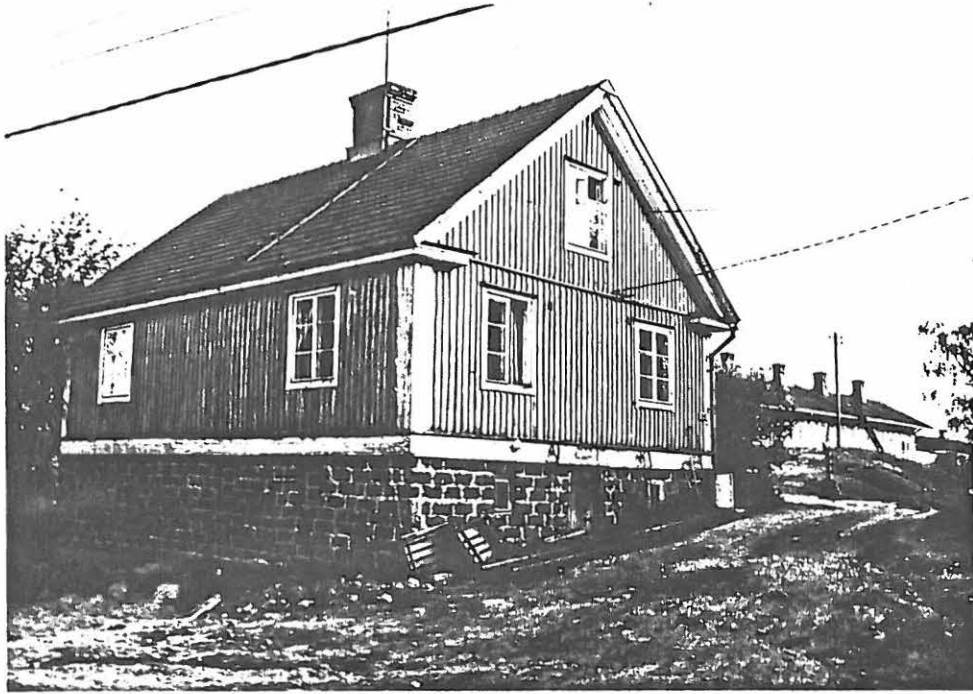

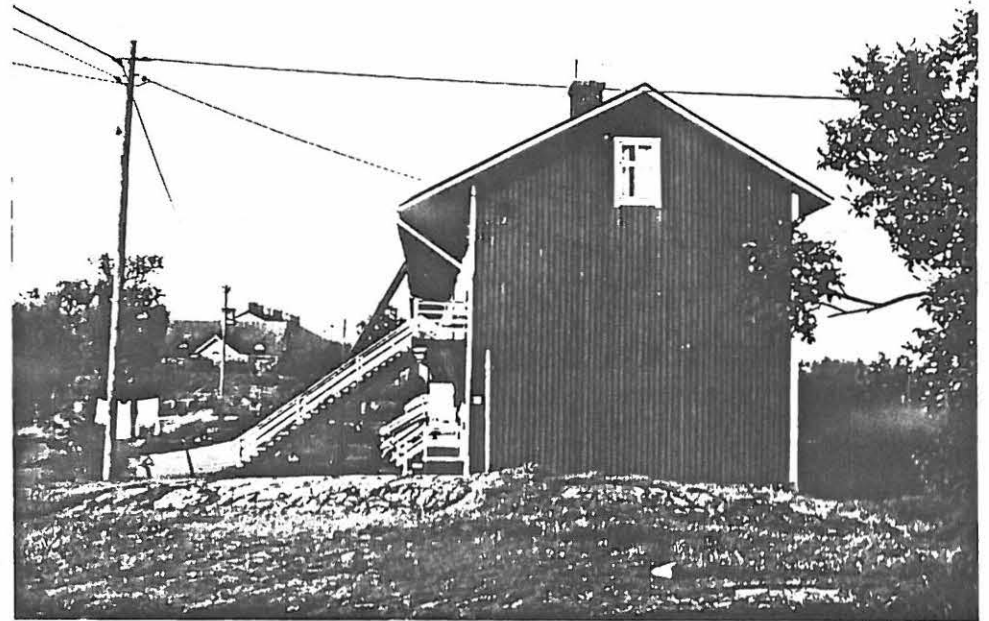
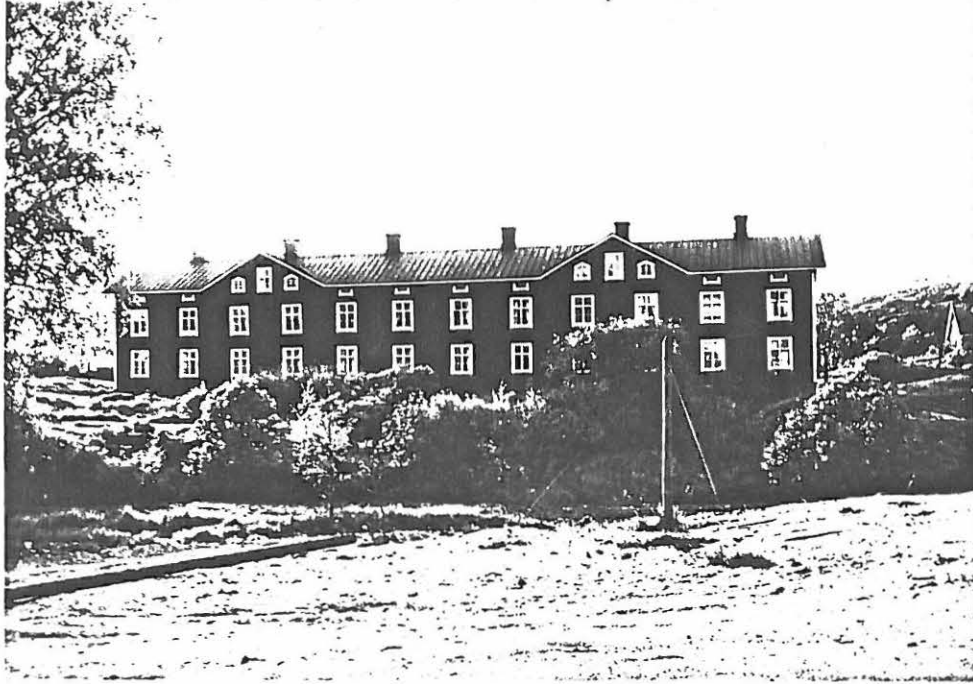

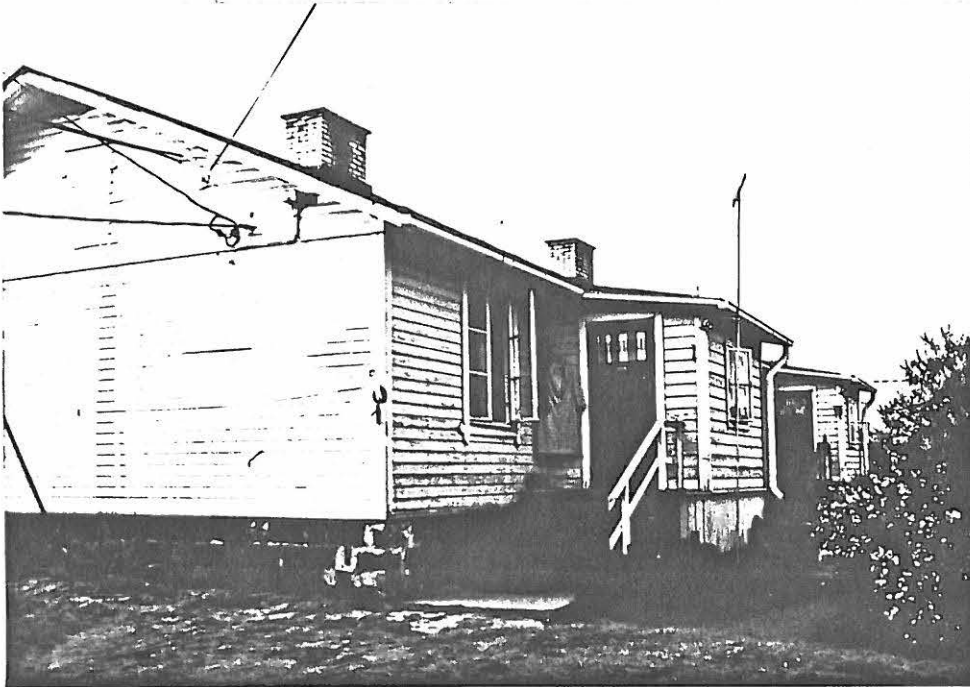
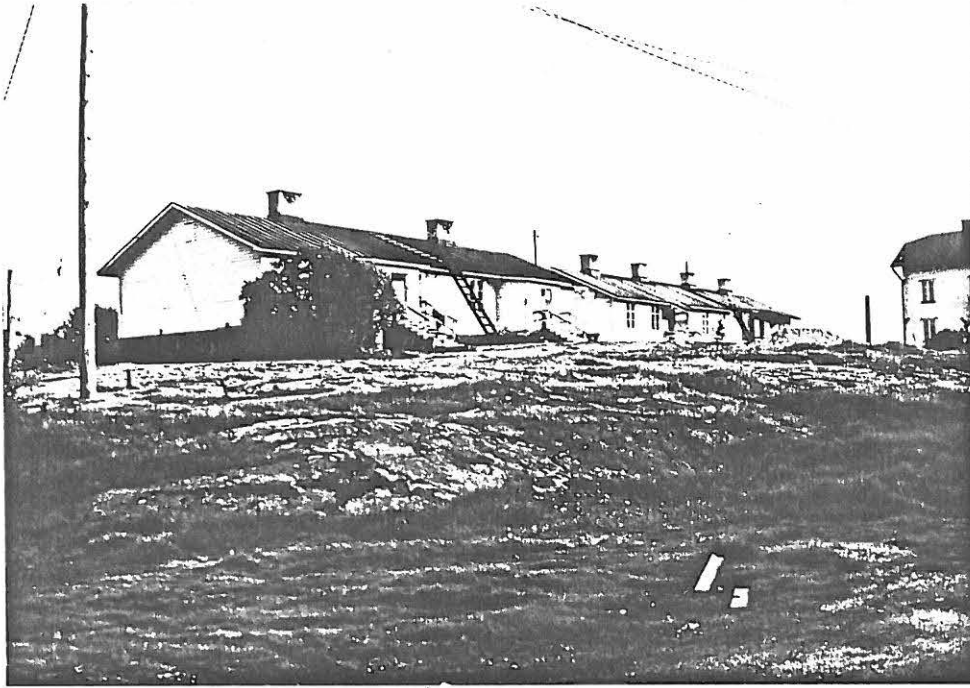

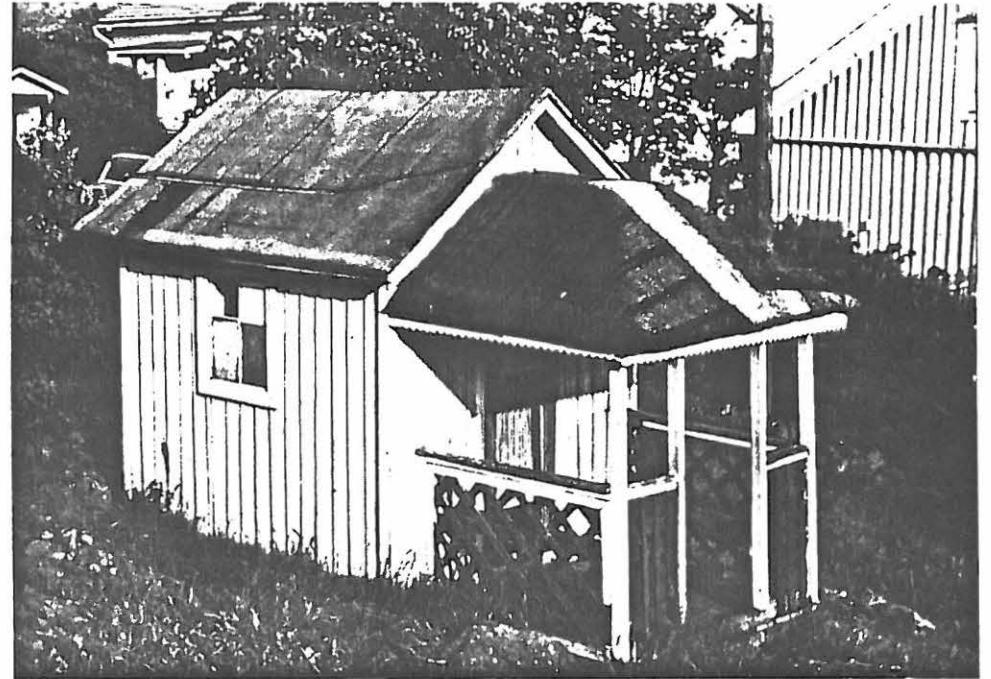
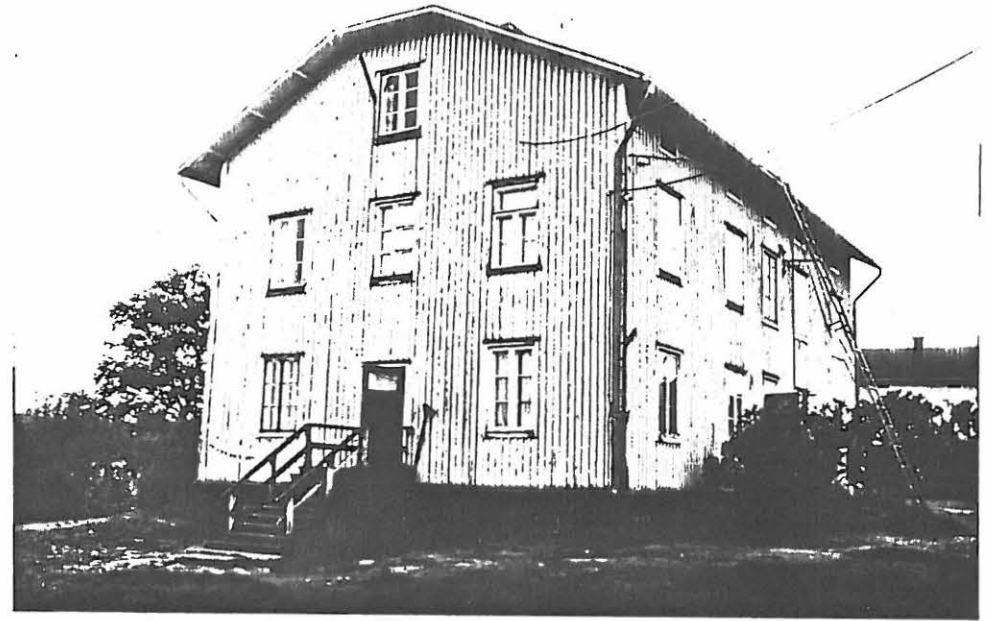
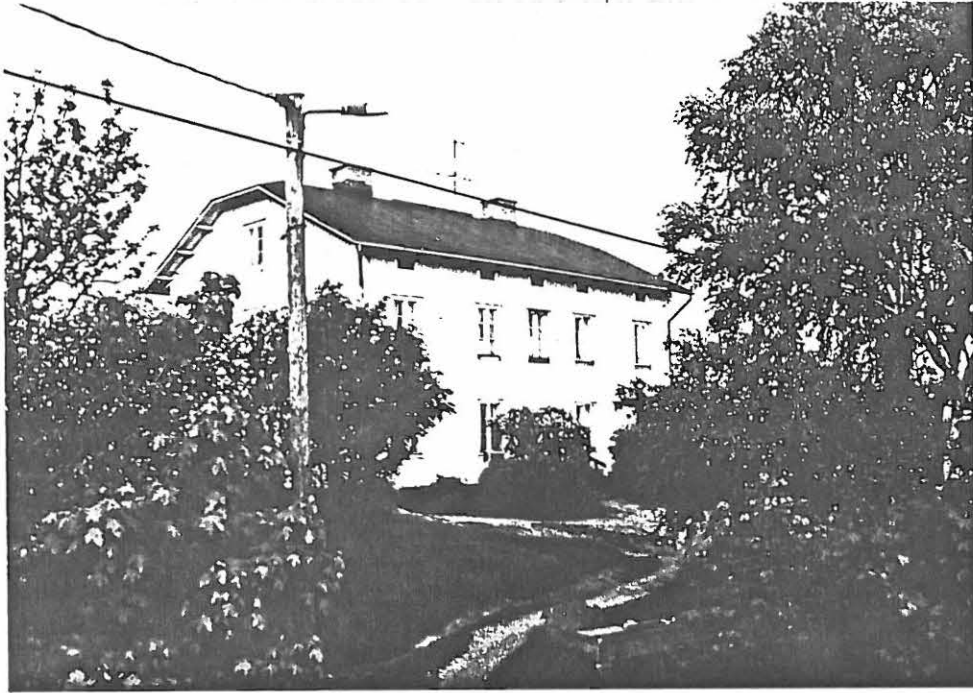

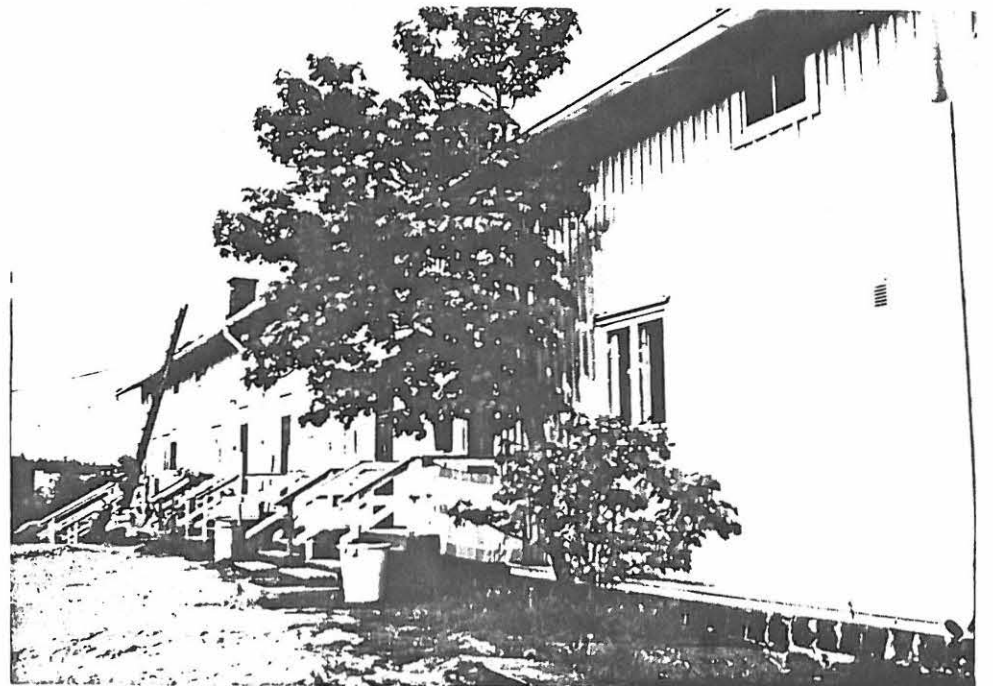
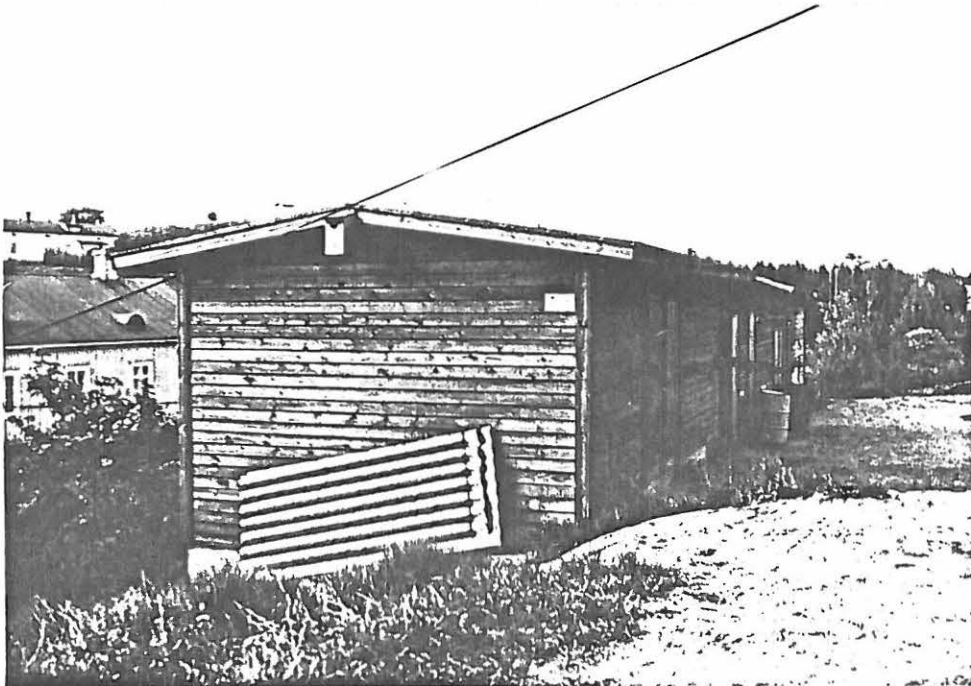
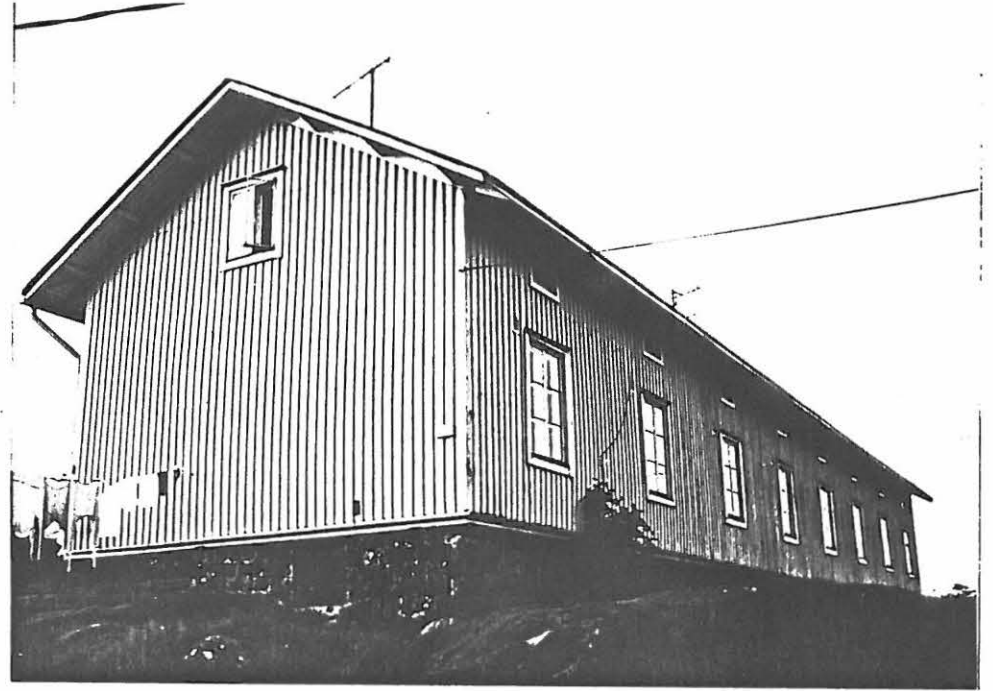
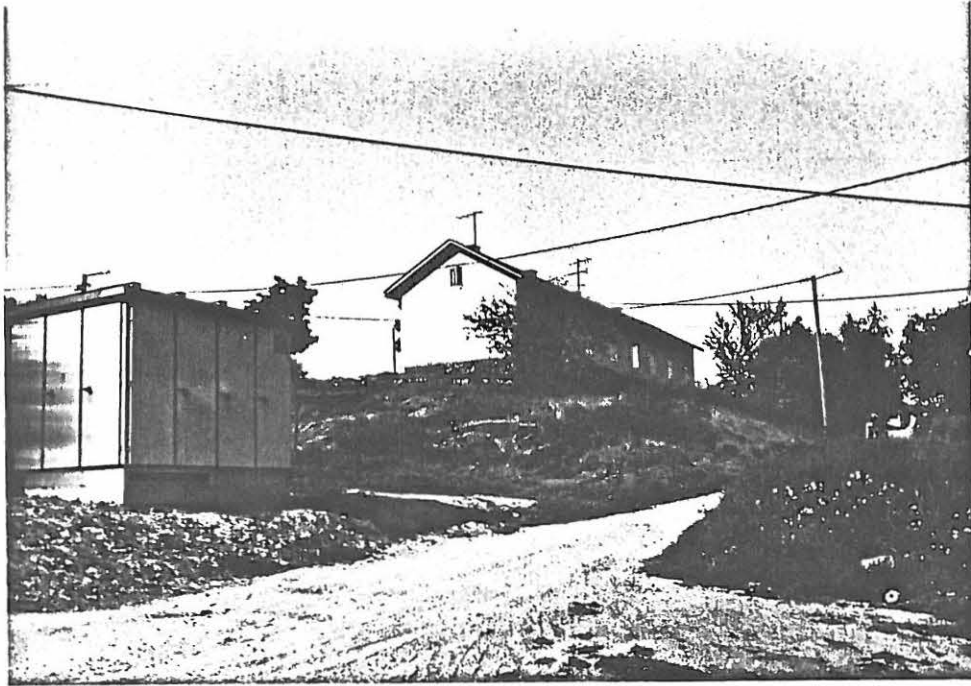

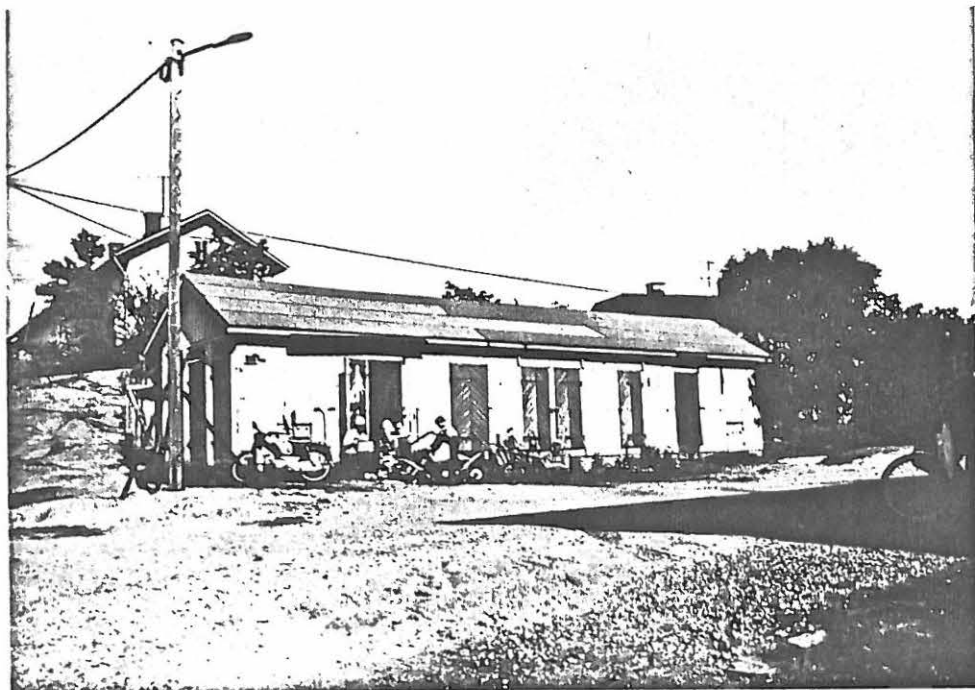

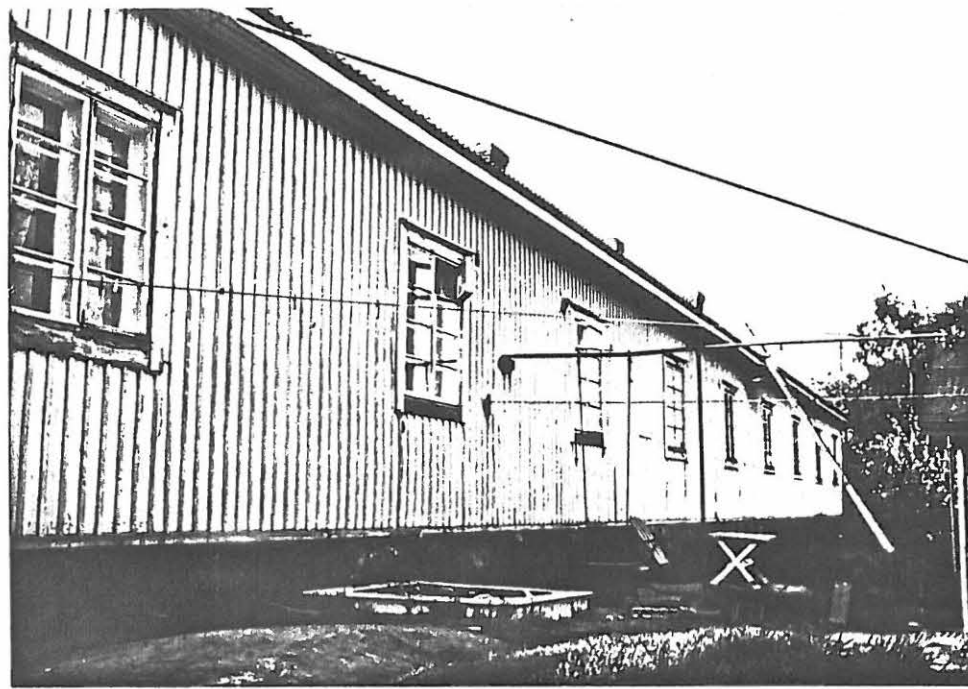



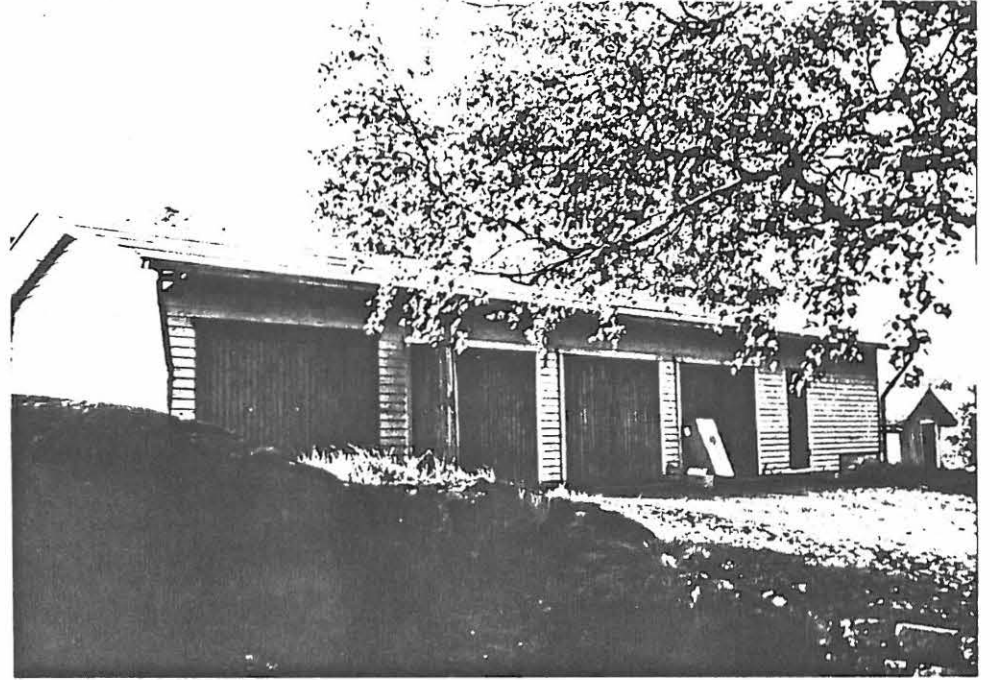
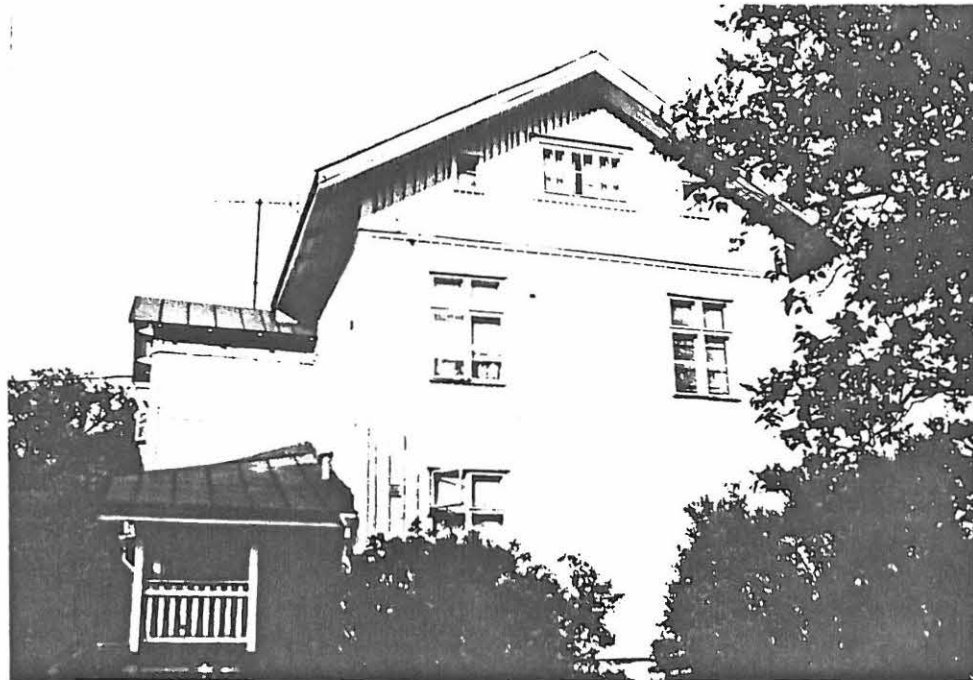
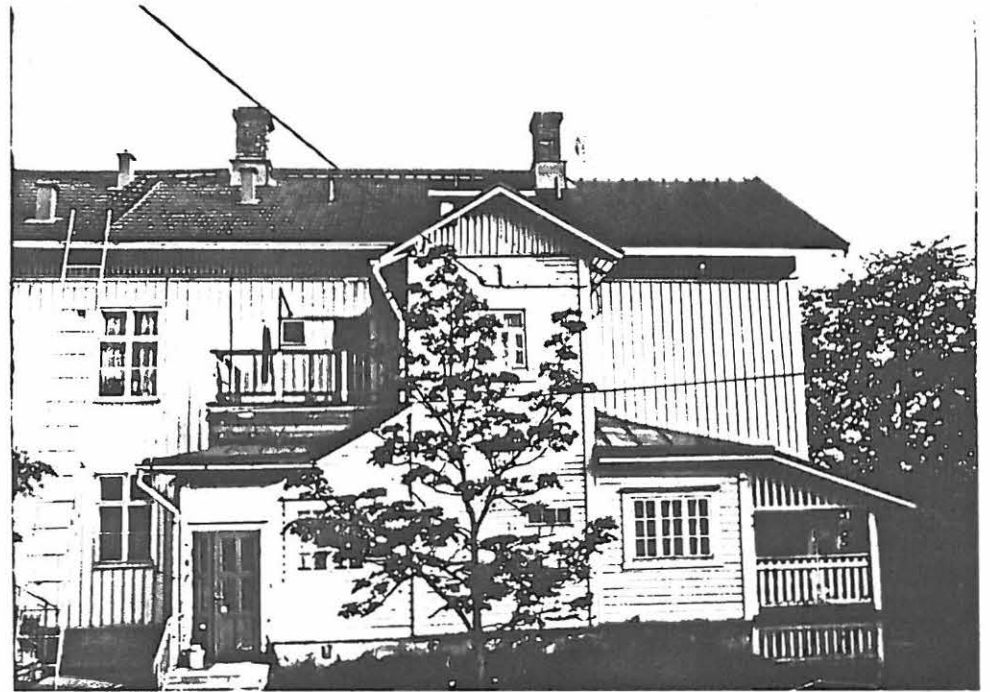

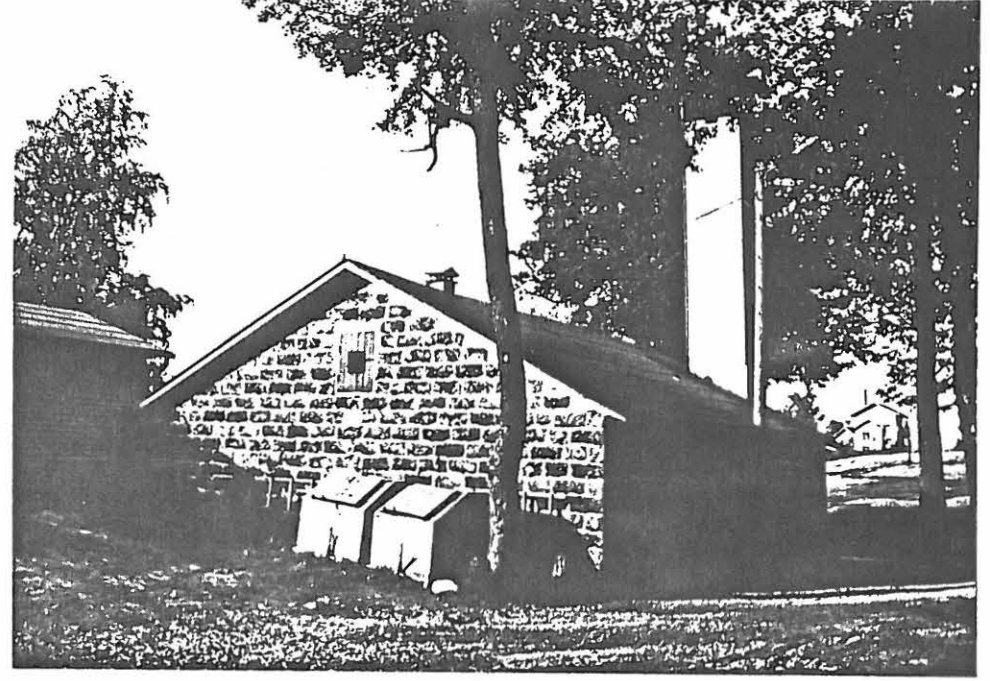
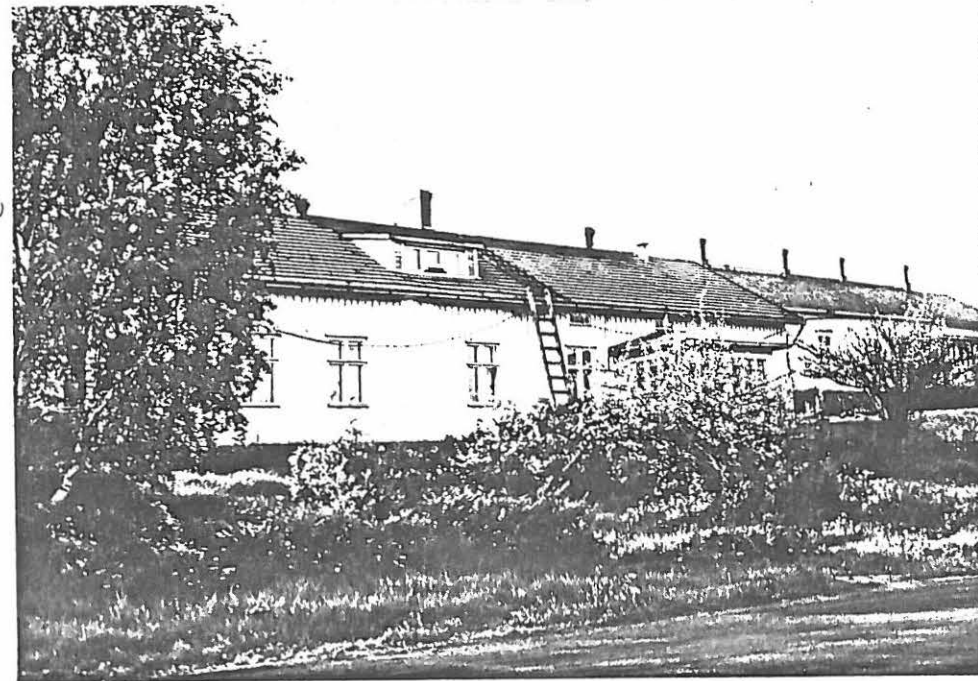

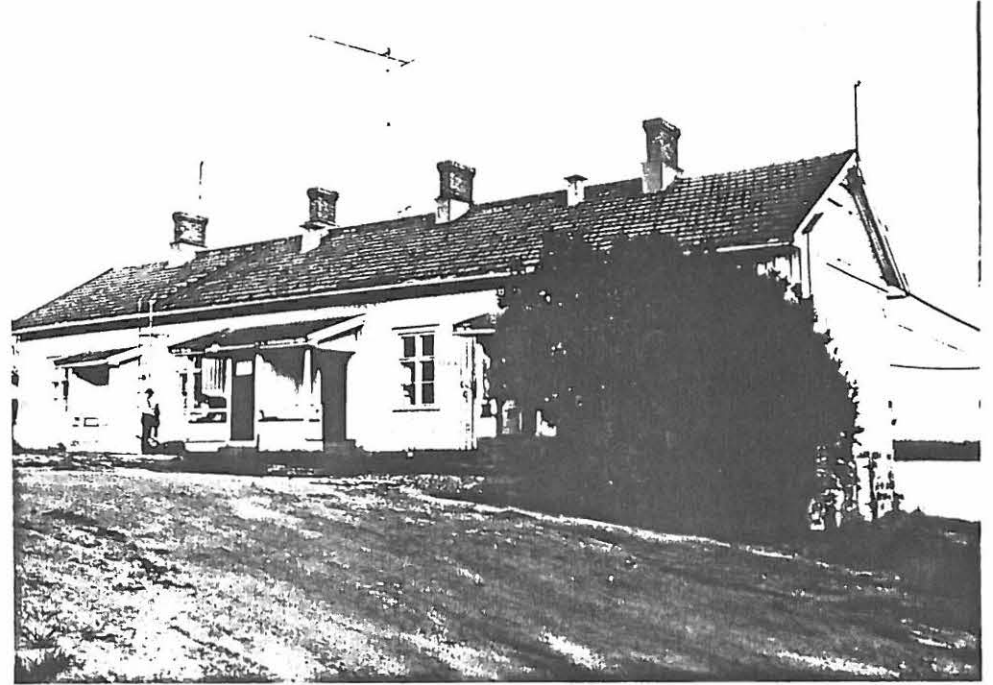

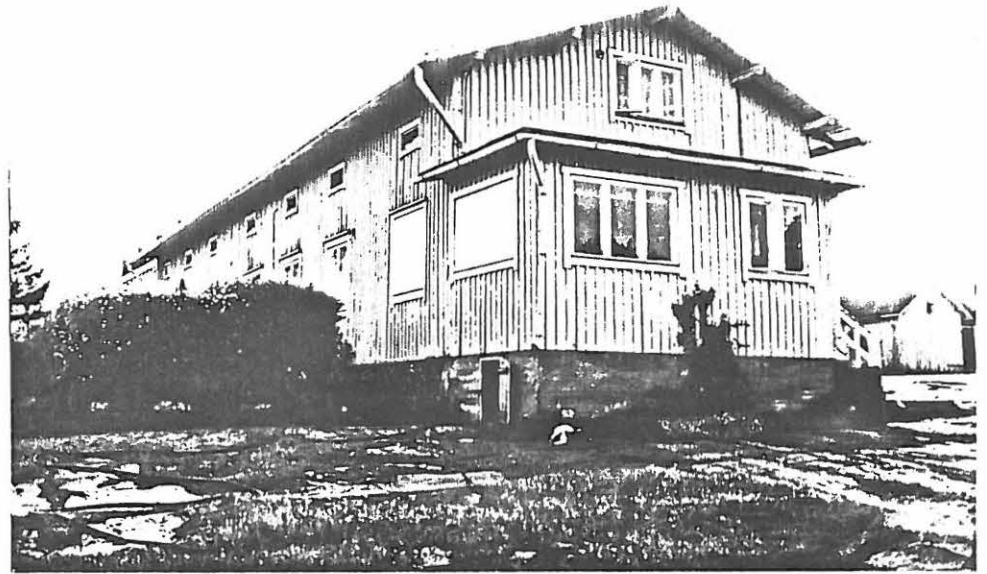
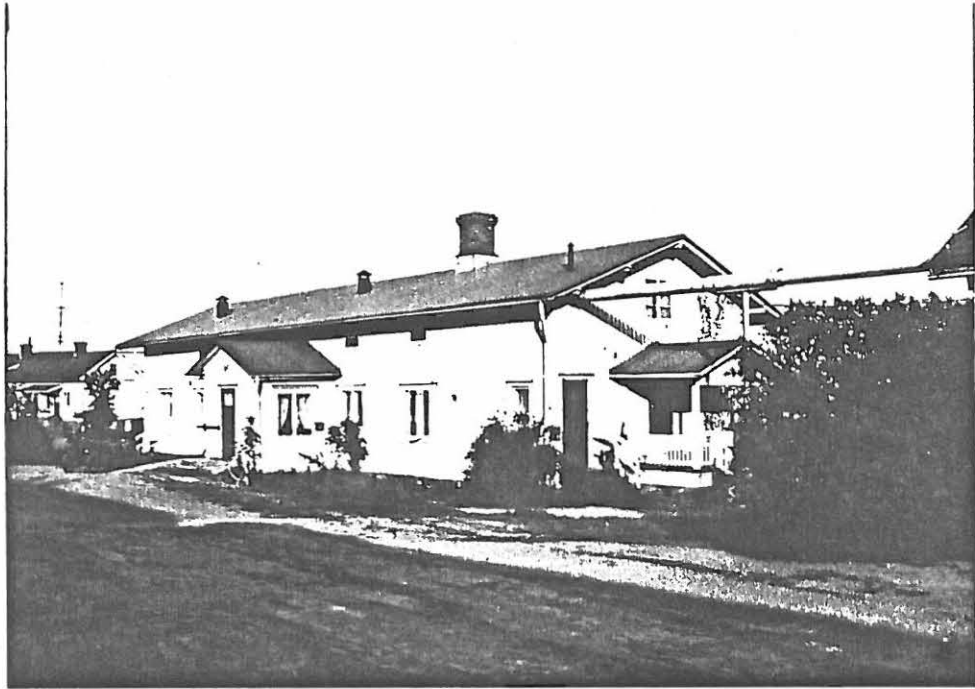

17

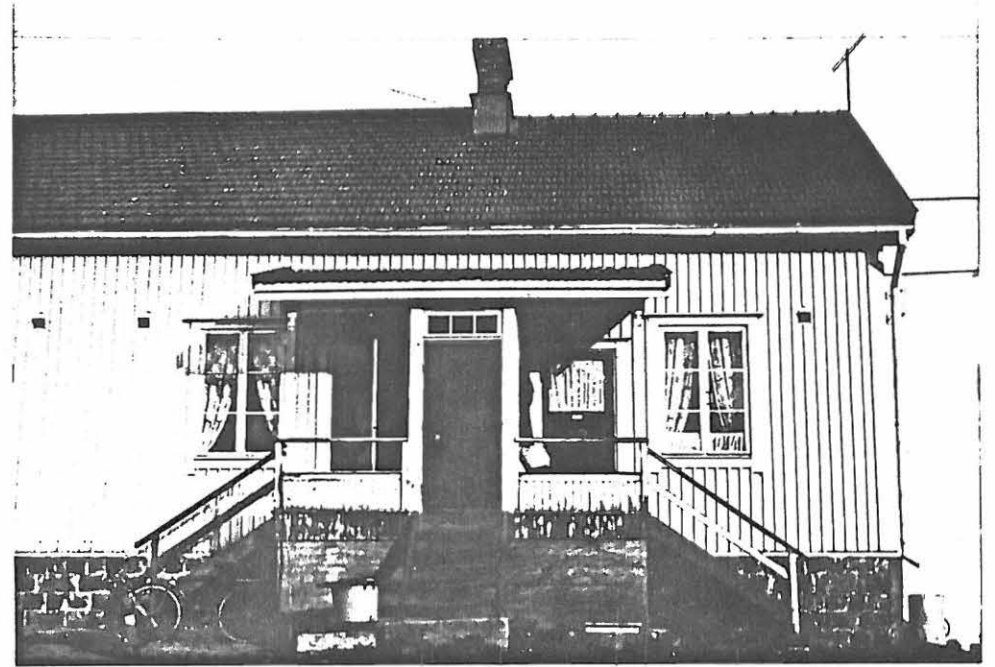
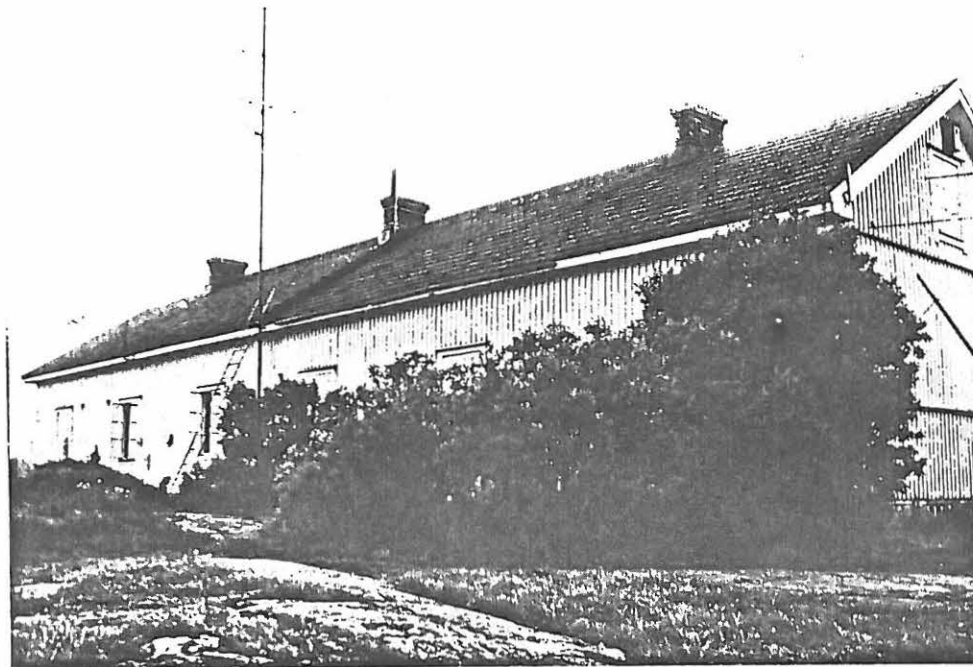
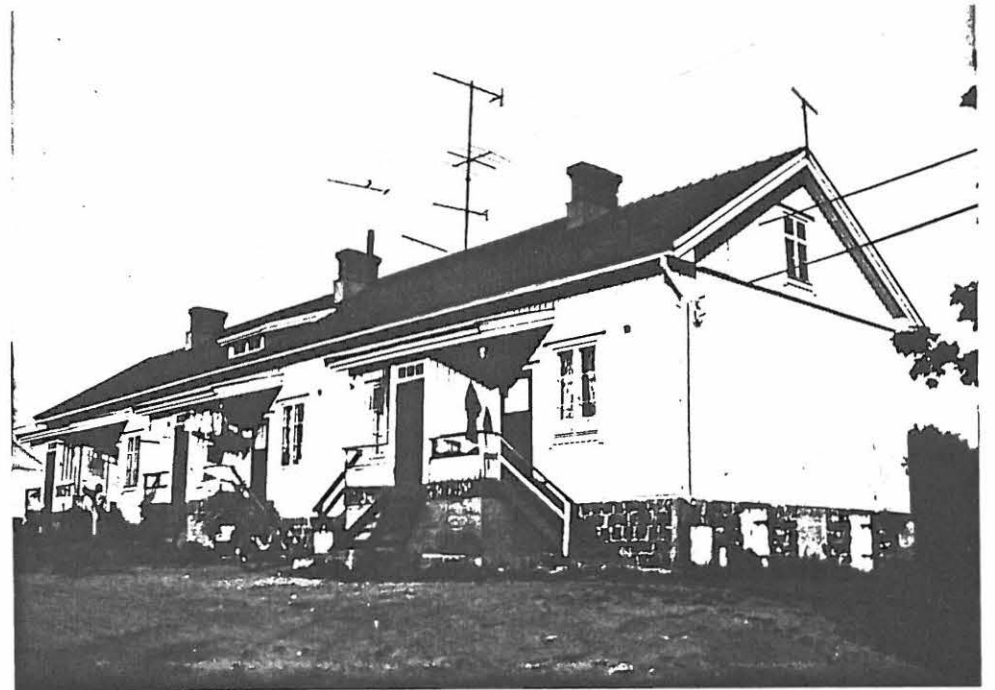

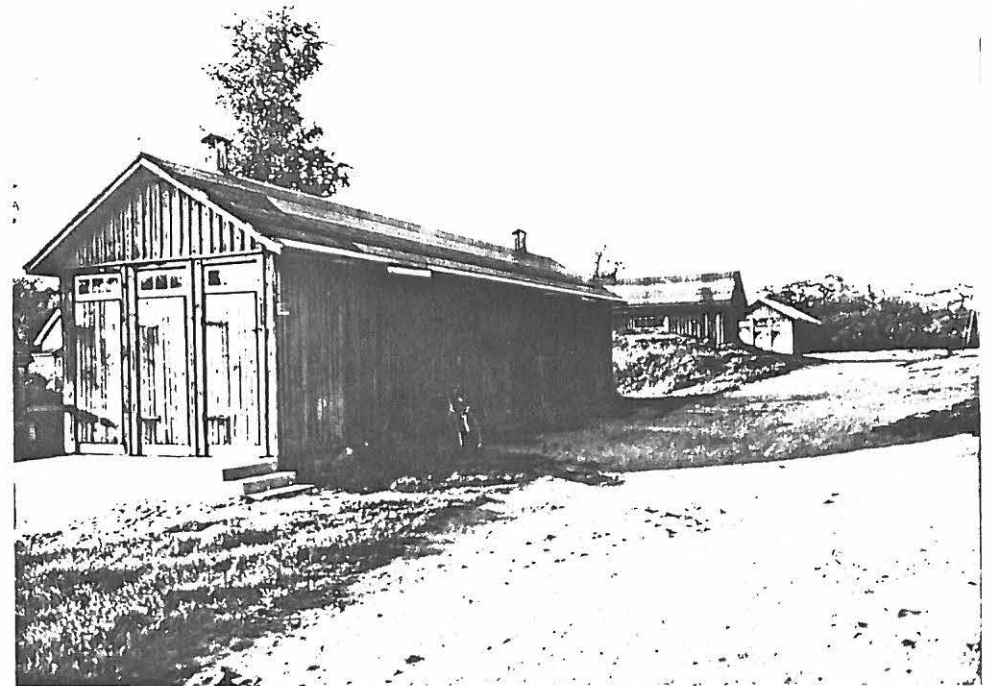
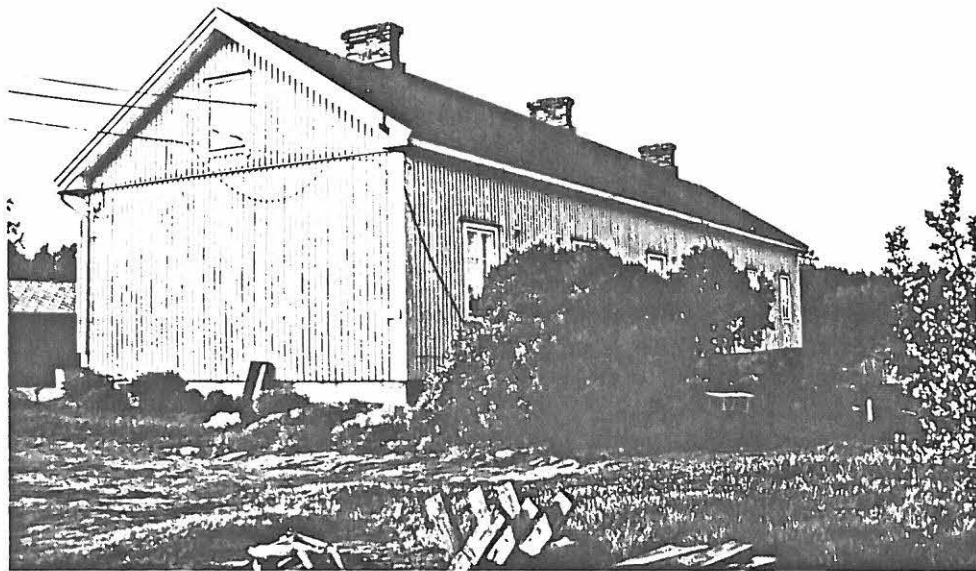
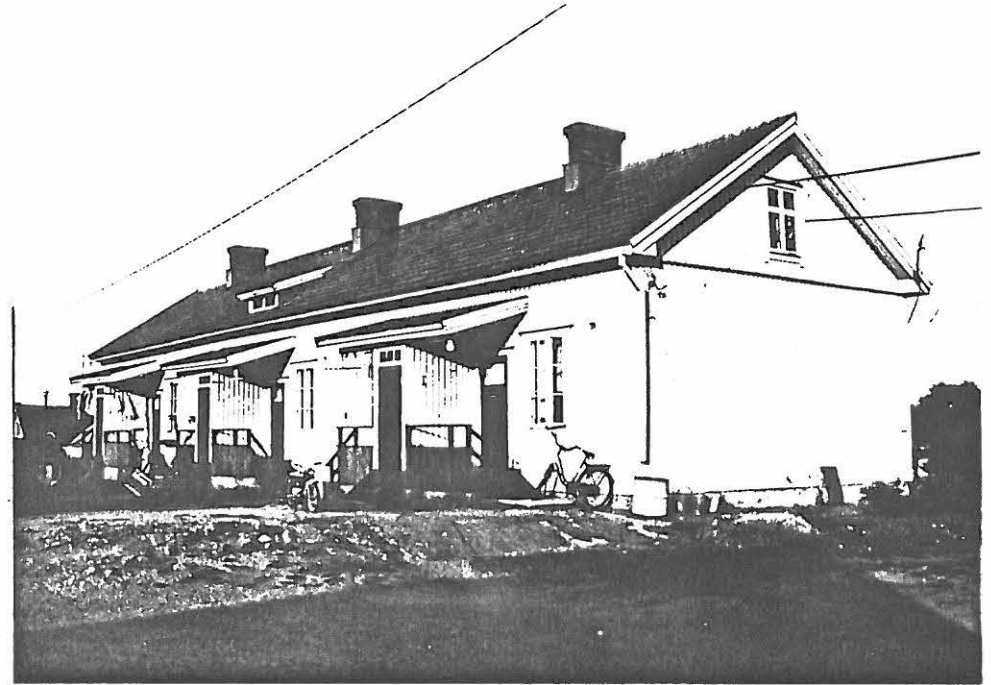
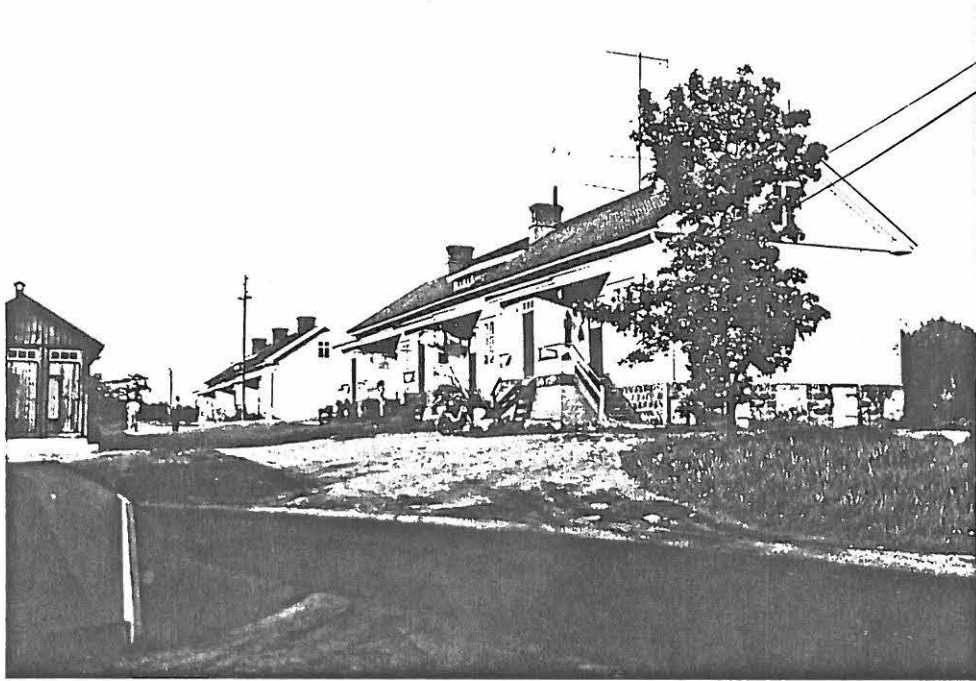

1/2
1920

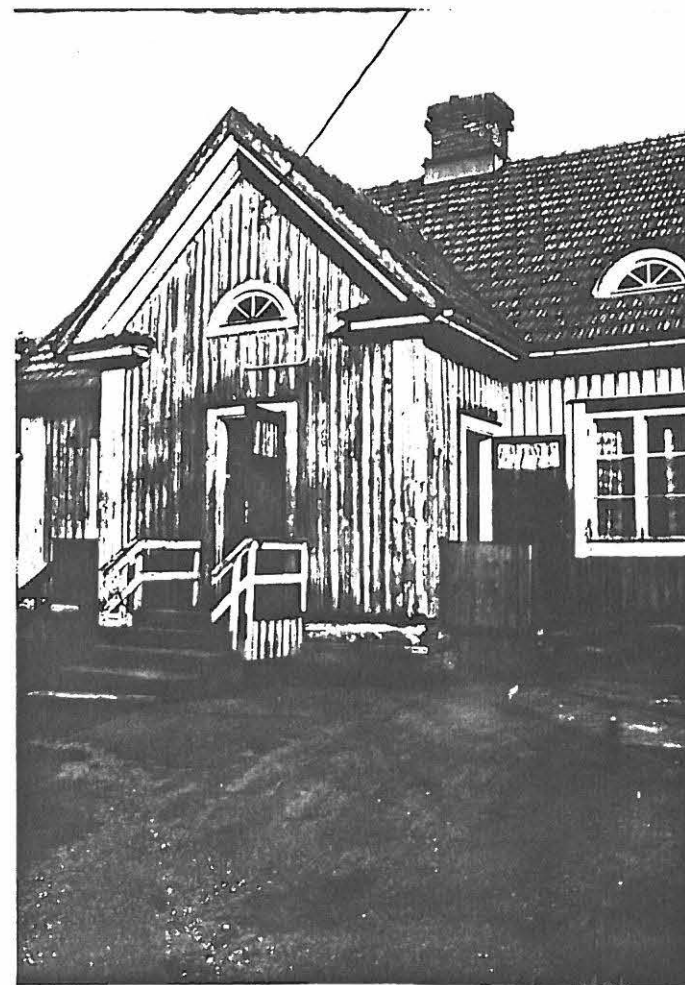
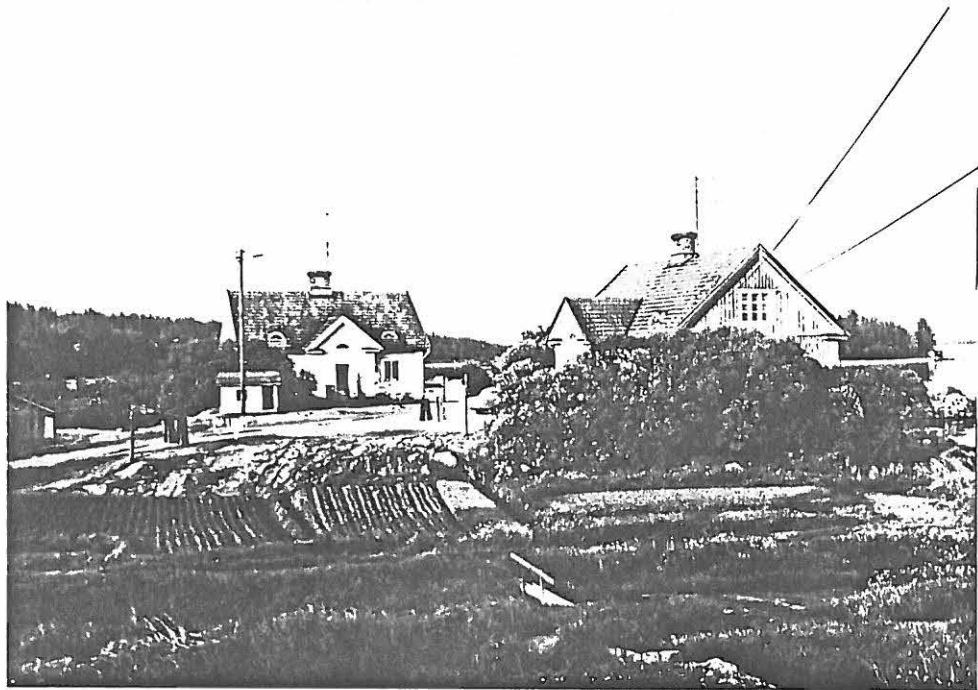



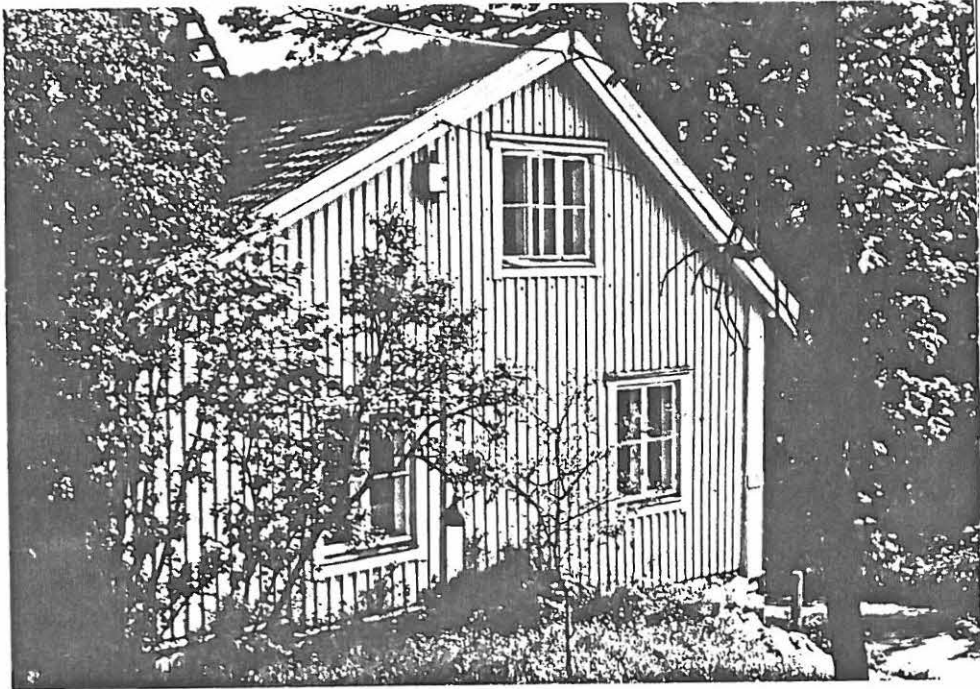



0204



0 204 ja 205



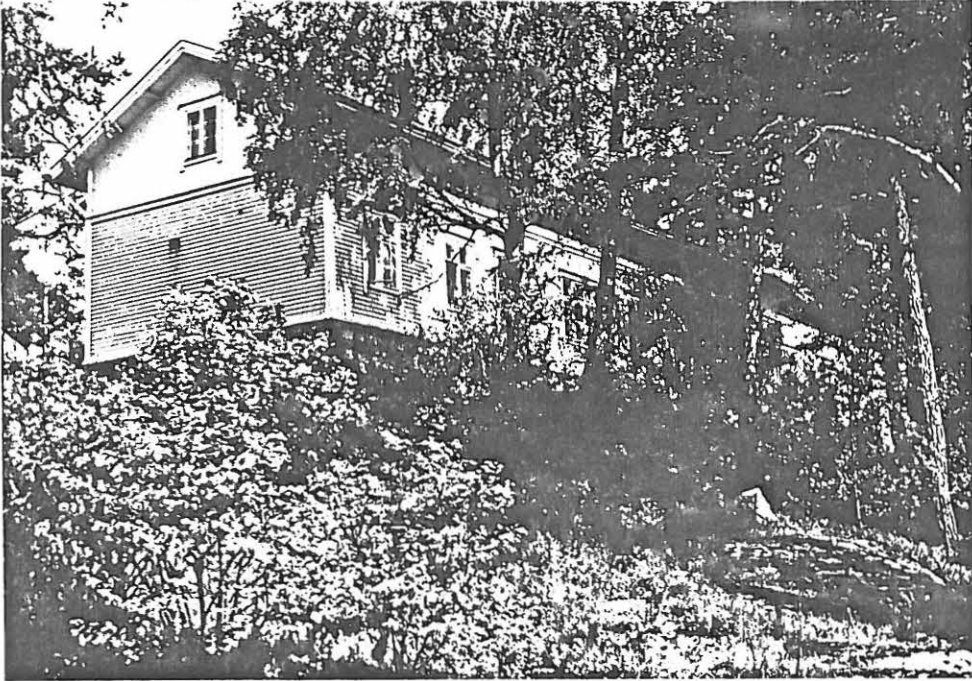

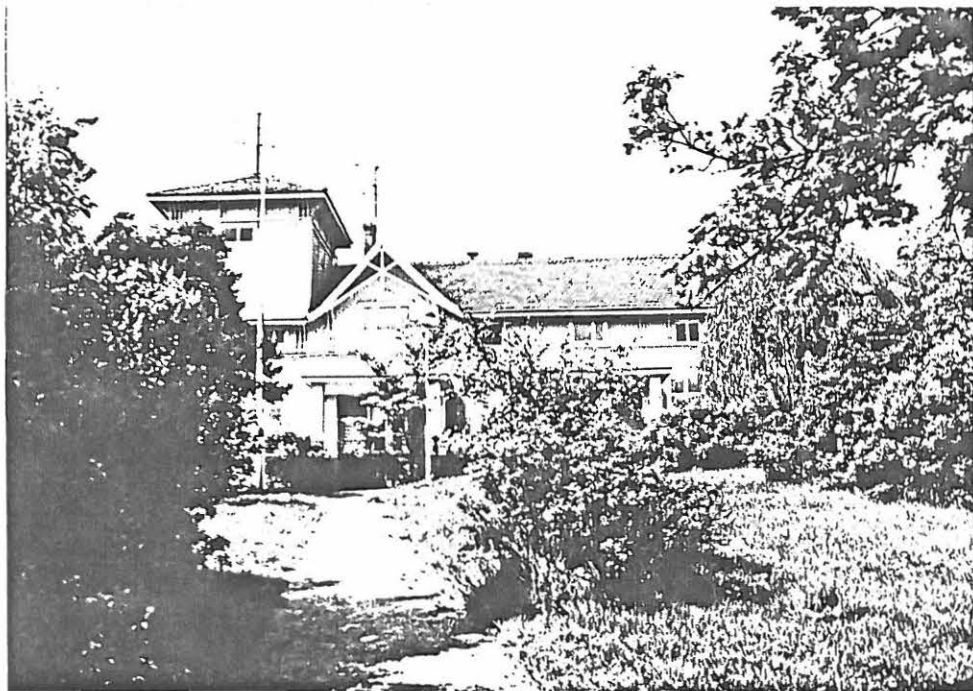

31

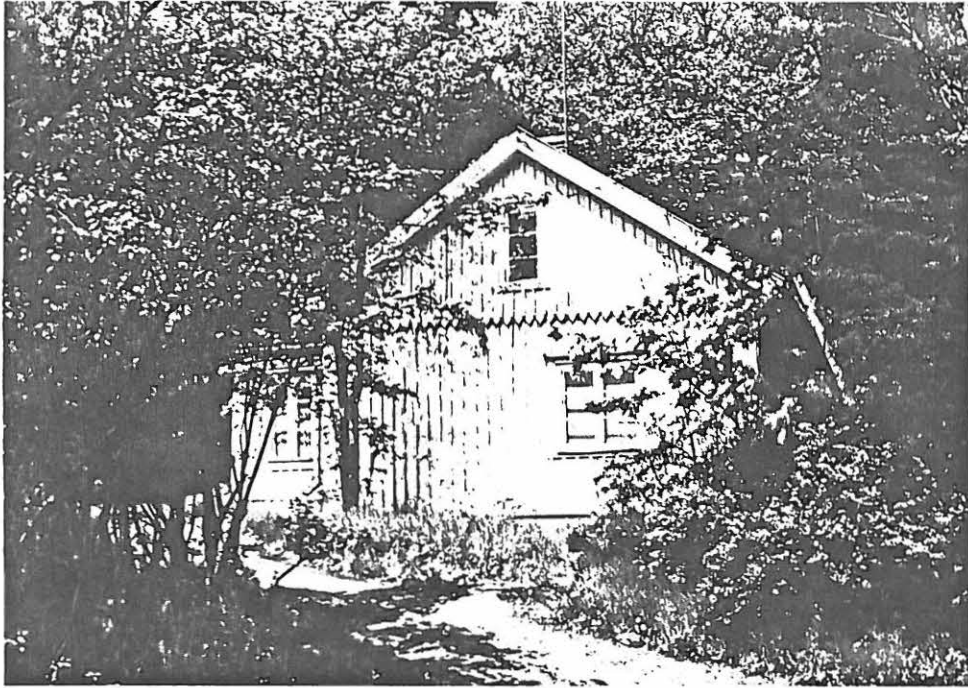

32

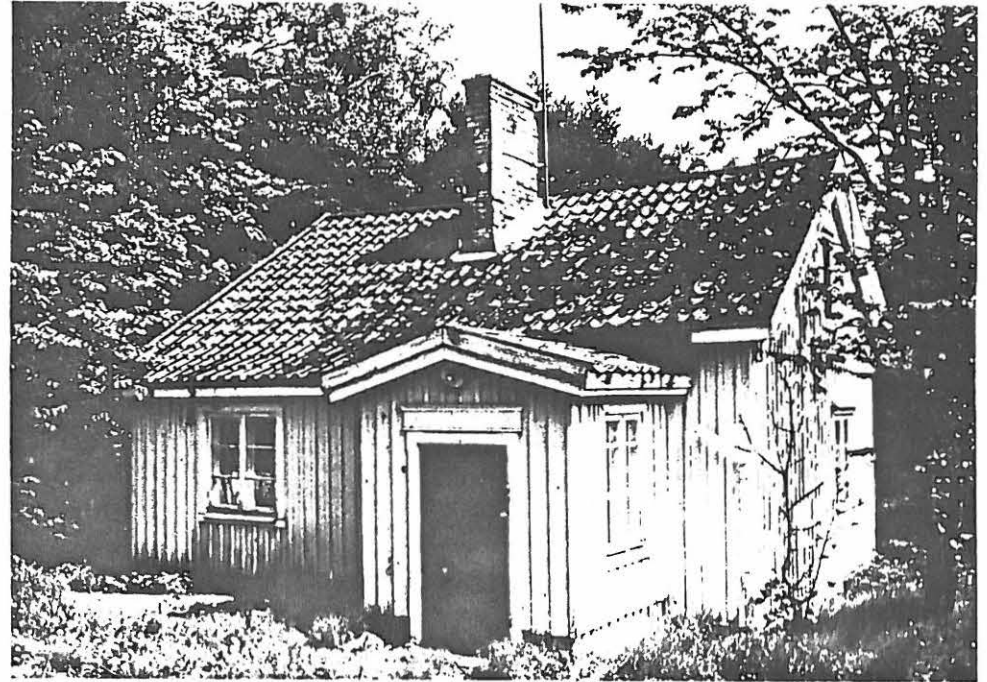
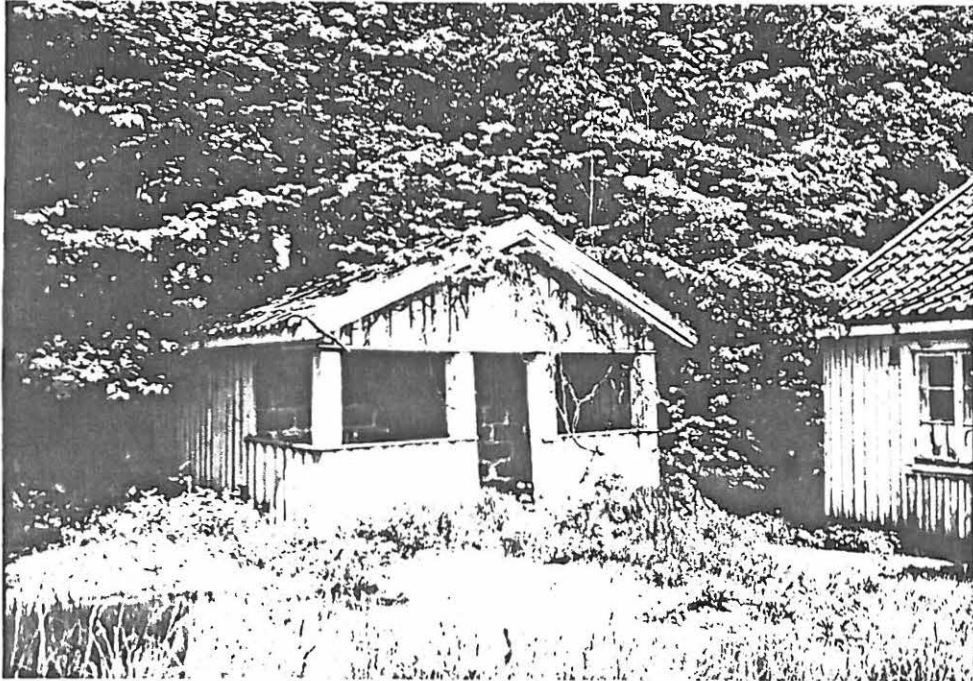

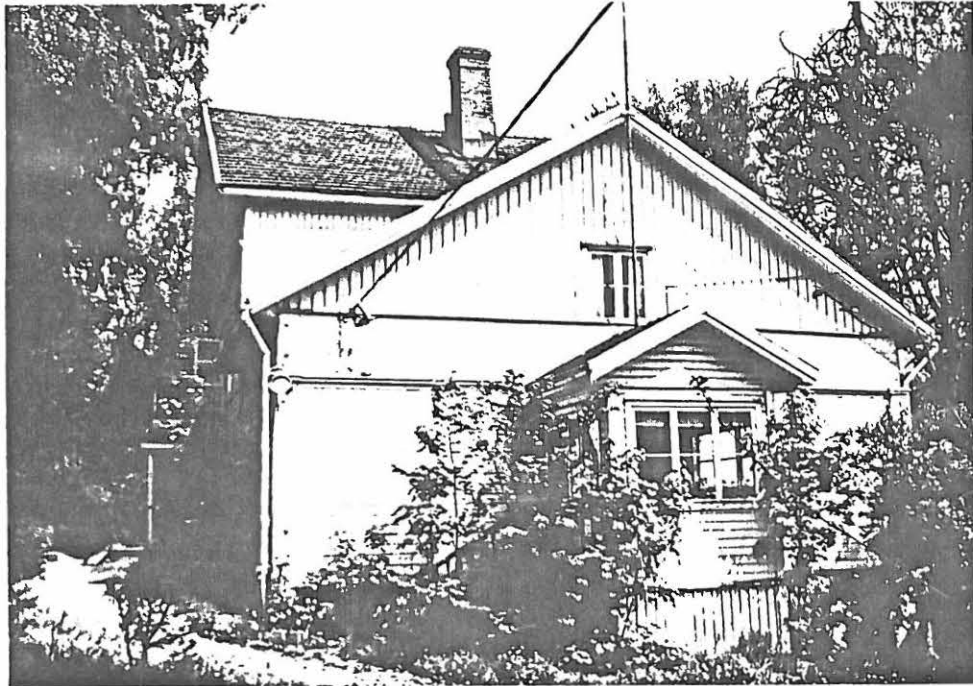
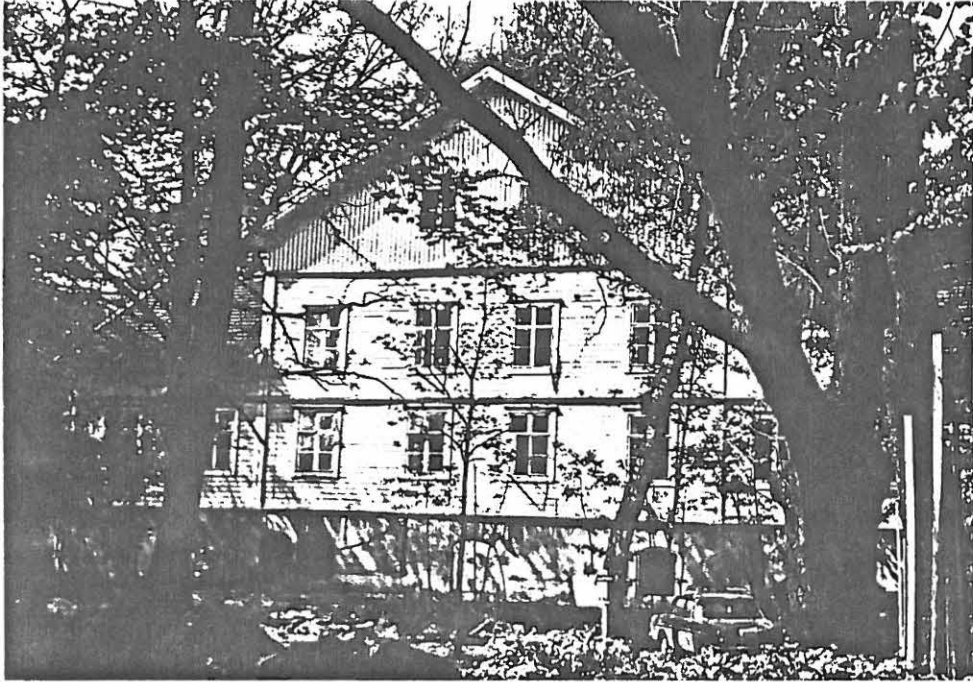

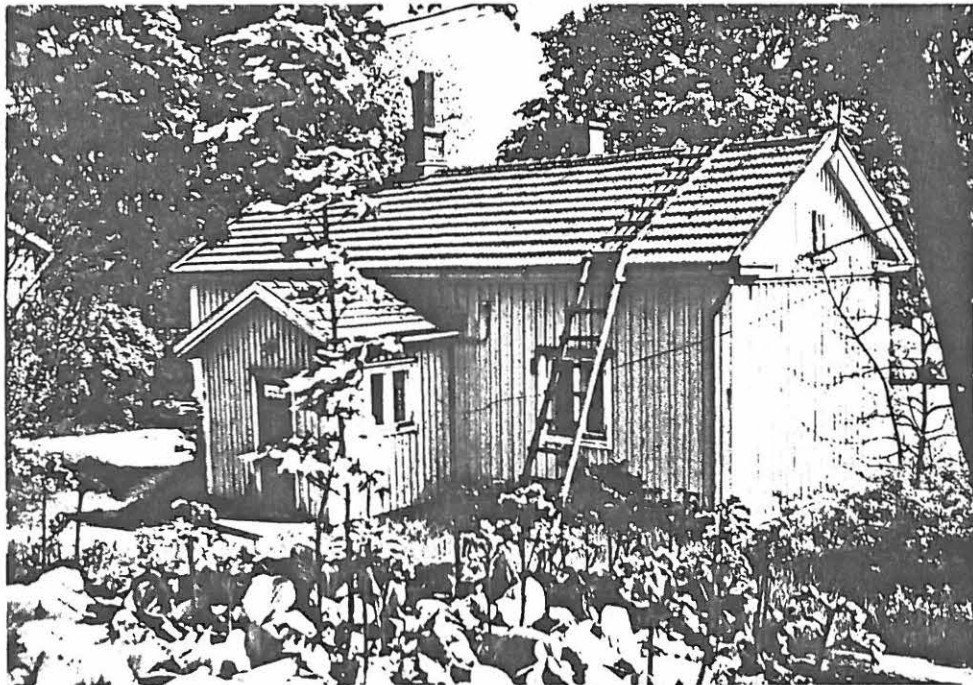
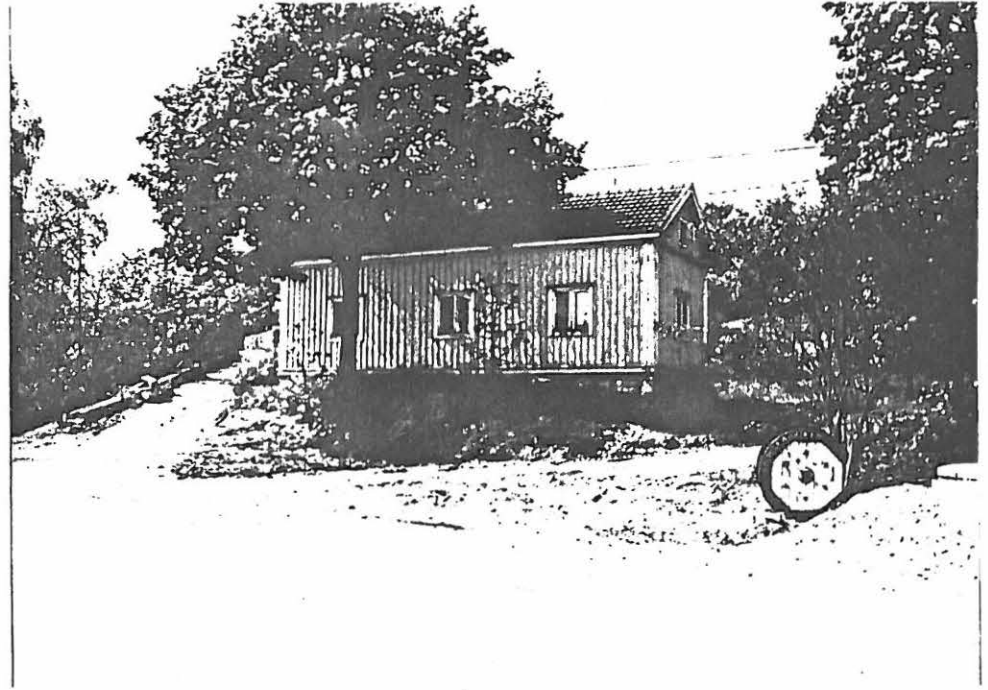

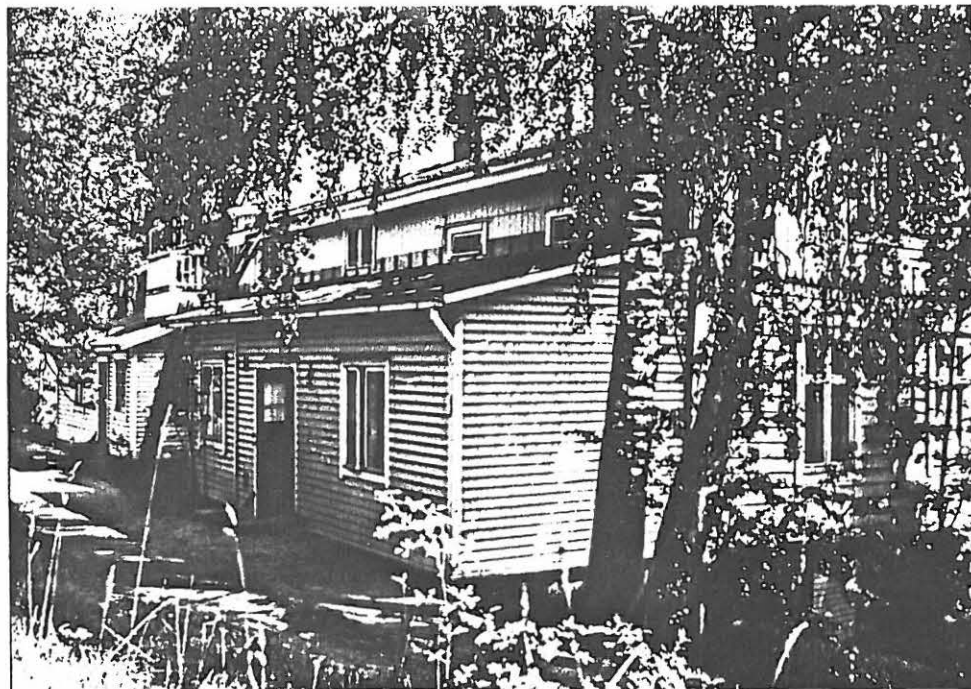
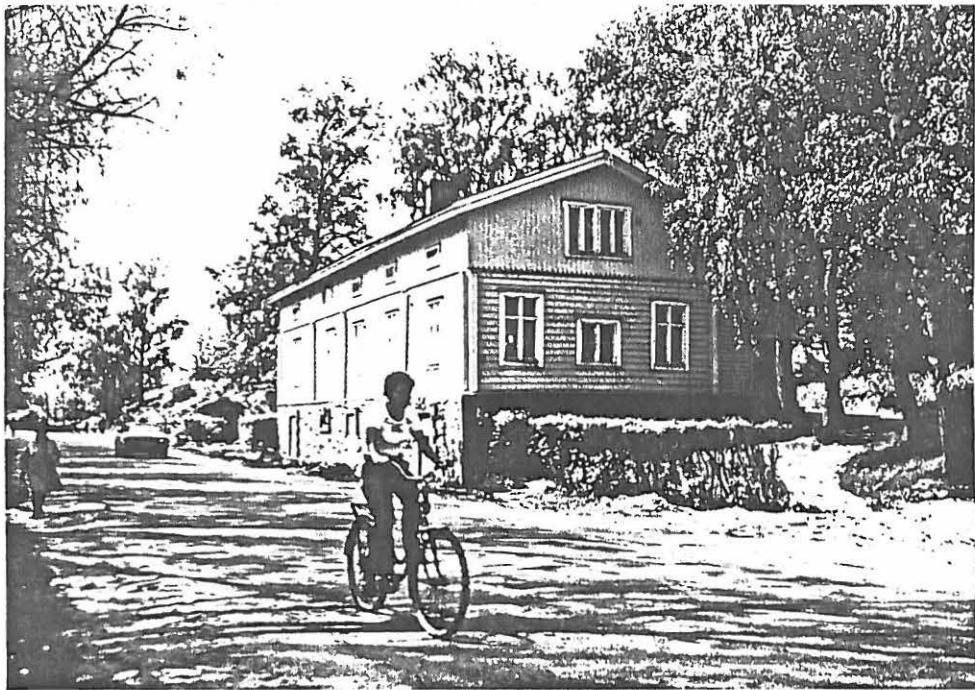



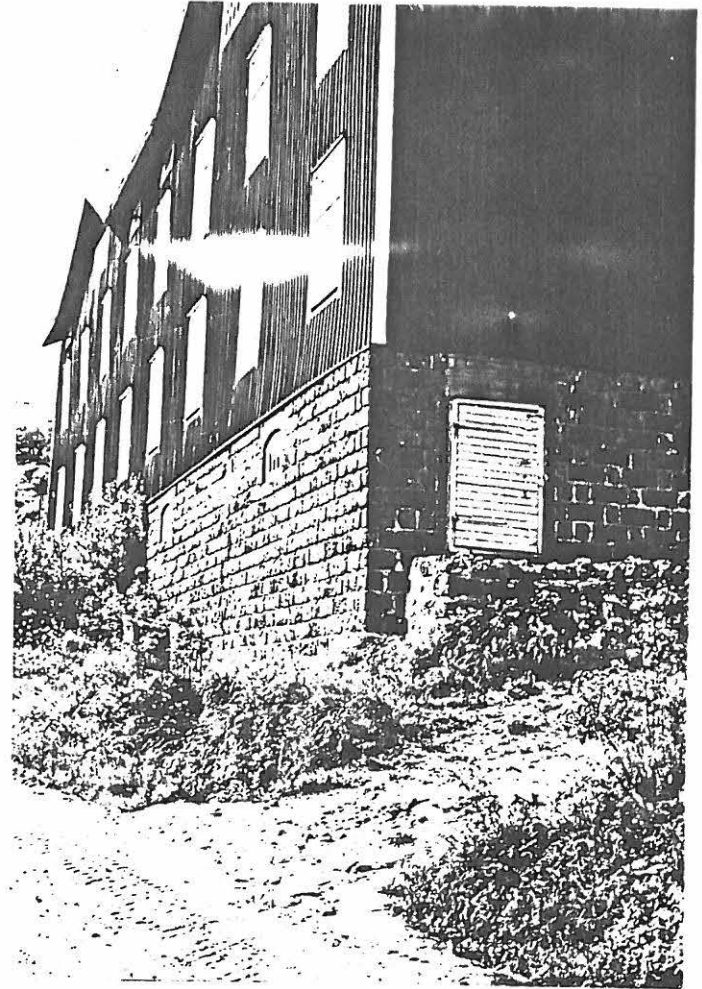
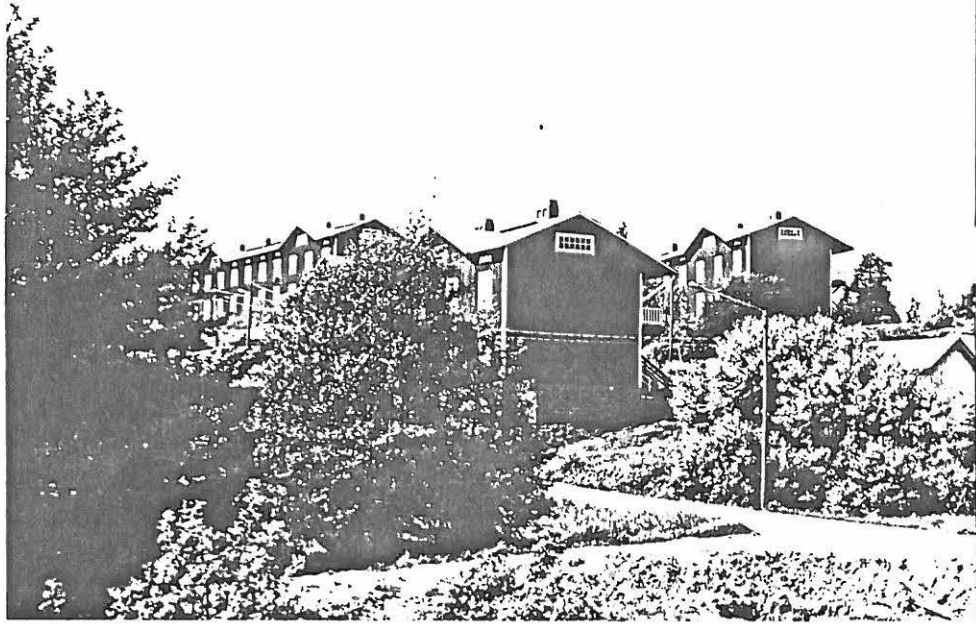

1909
1910
1911







TORI

78867

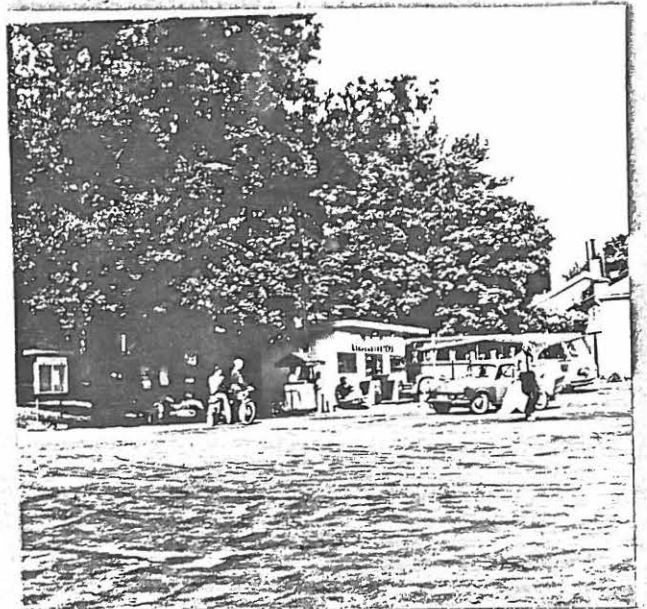

TORI

78868



B1, VANHA PÄÄRAKENNUS 89504



PUISTOPAVILJONKI

89510

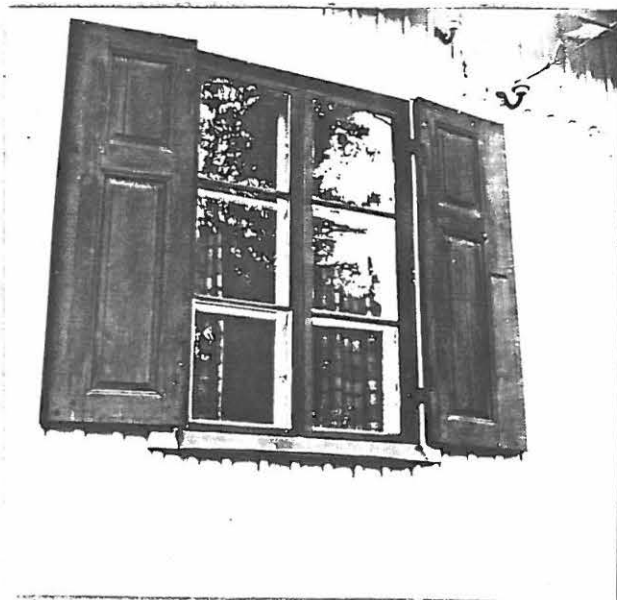

PÄÄRAK. PIHASSA
OLEVA ULKORAKENNUS 89534

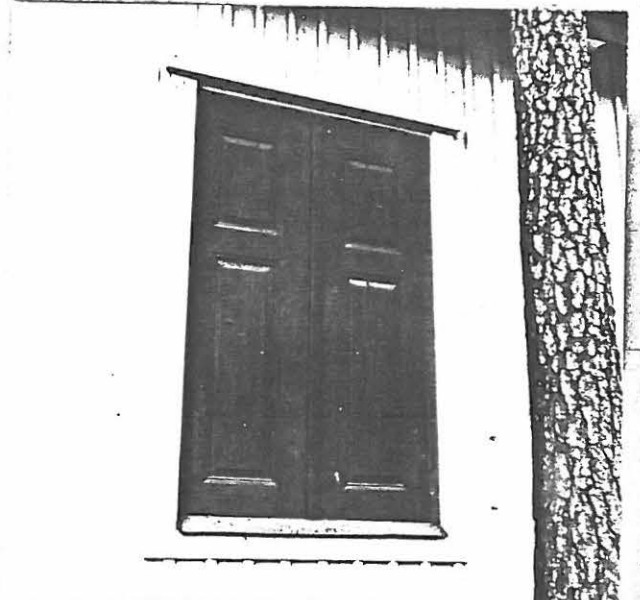

89535

2/68

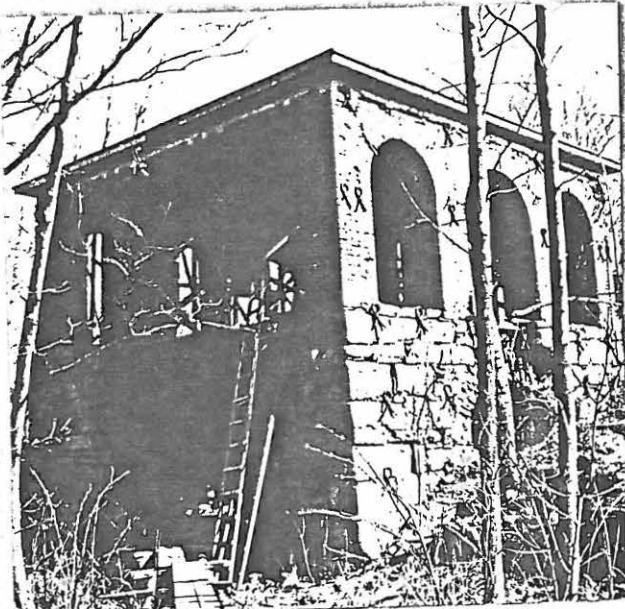

HABUUNI

89529

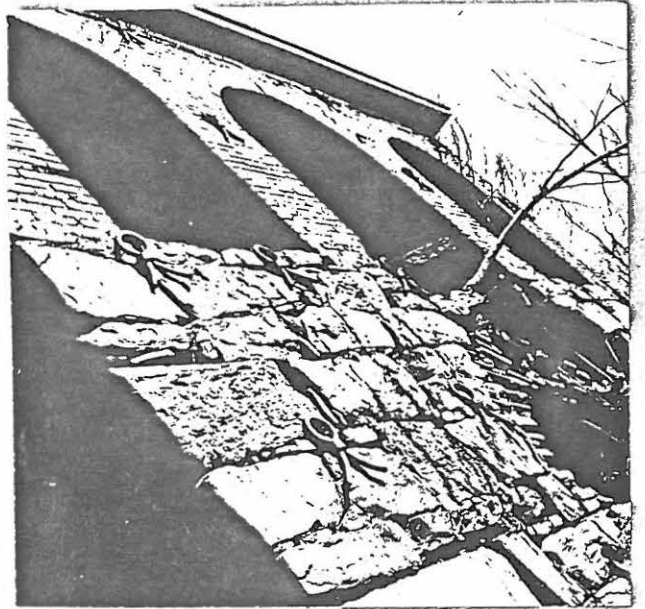

89530

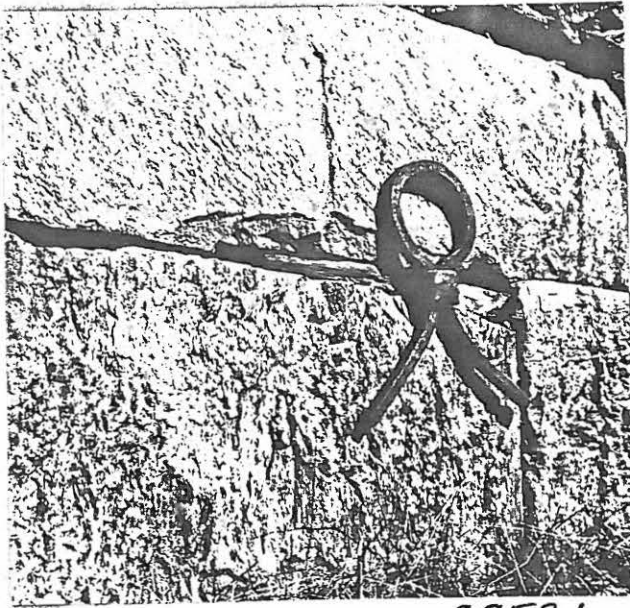

89531

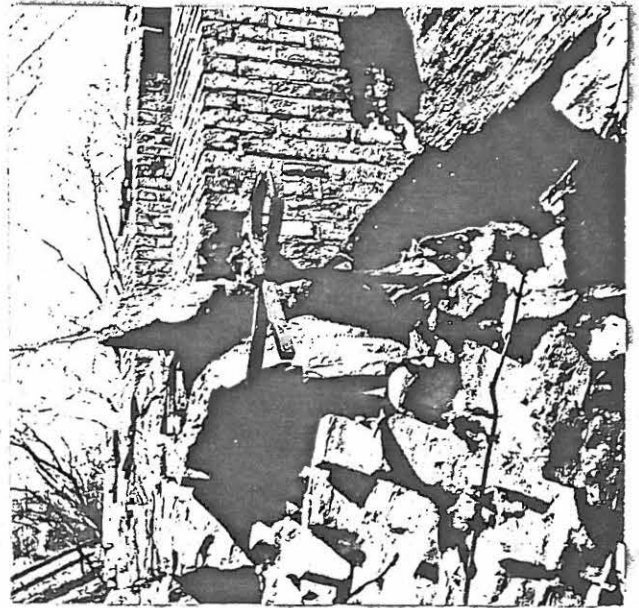

89532

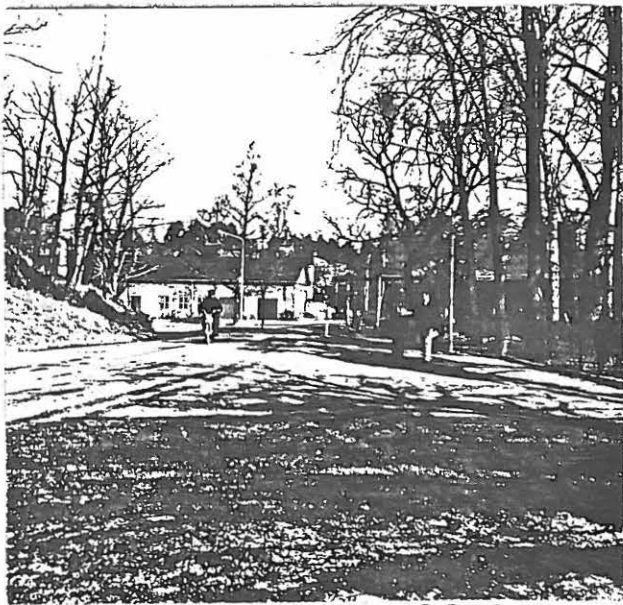

89527



PELLIPUMPPU

89523

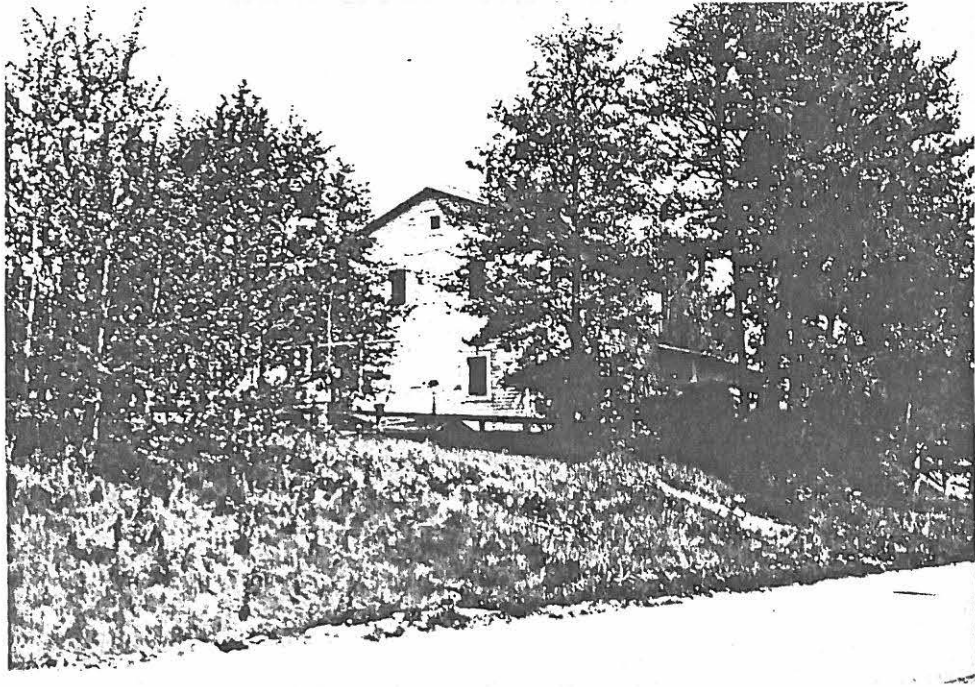

Hälsogården

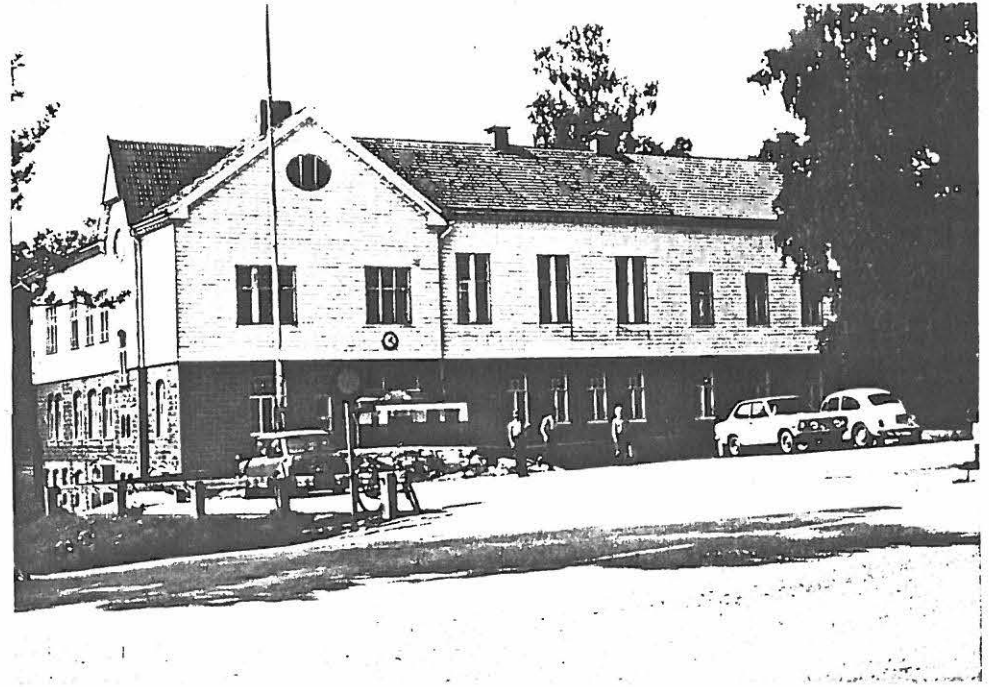

Kansakoulu 1908

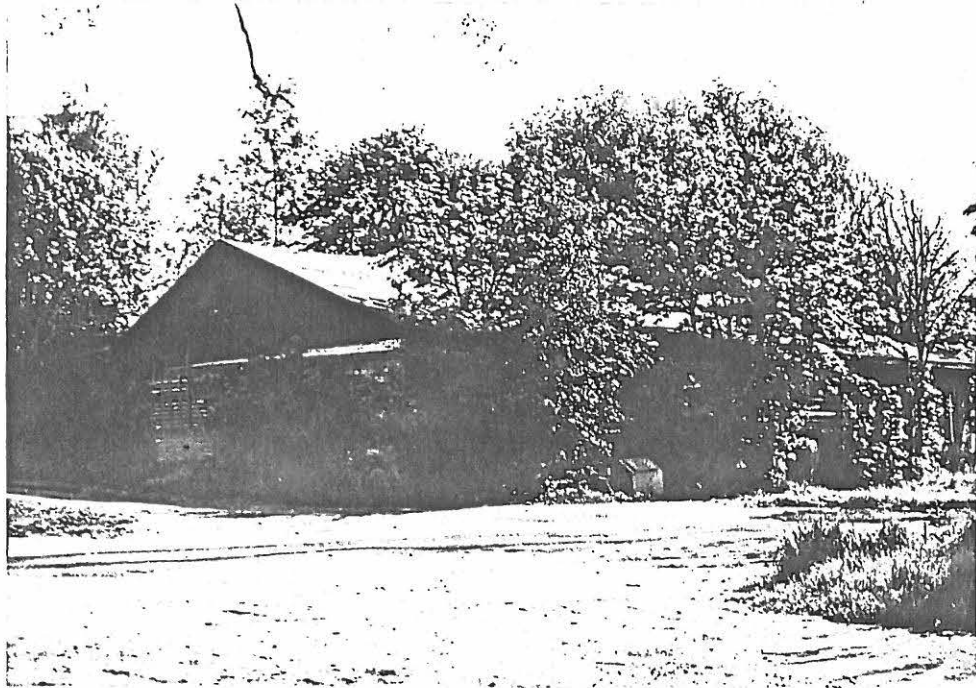

ENT. TAKKIRAUTAVUONO

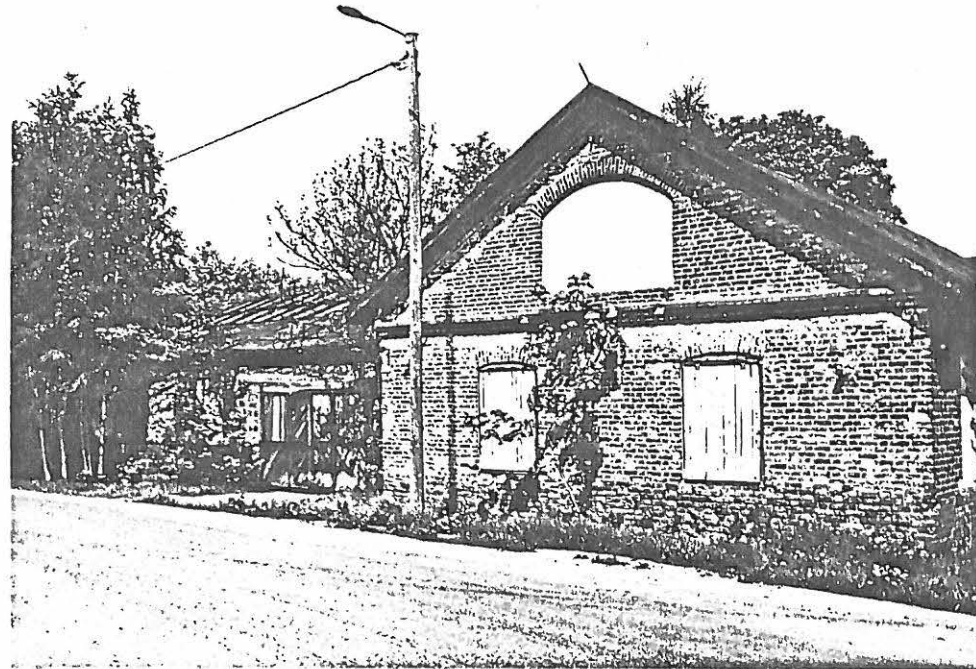
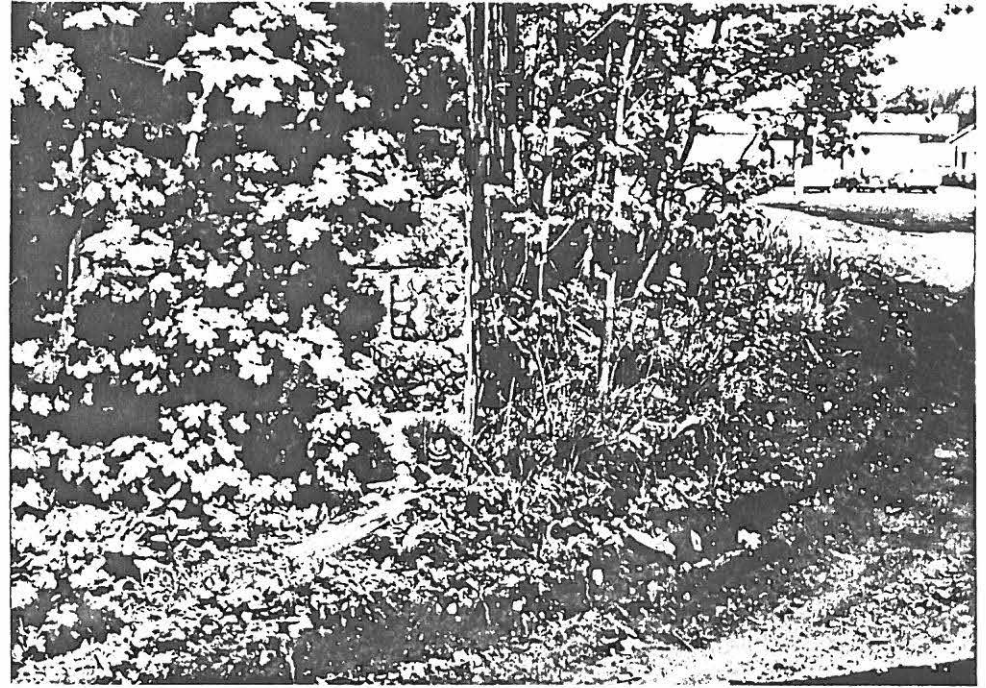

MEKANISK VERKSTAD

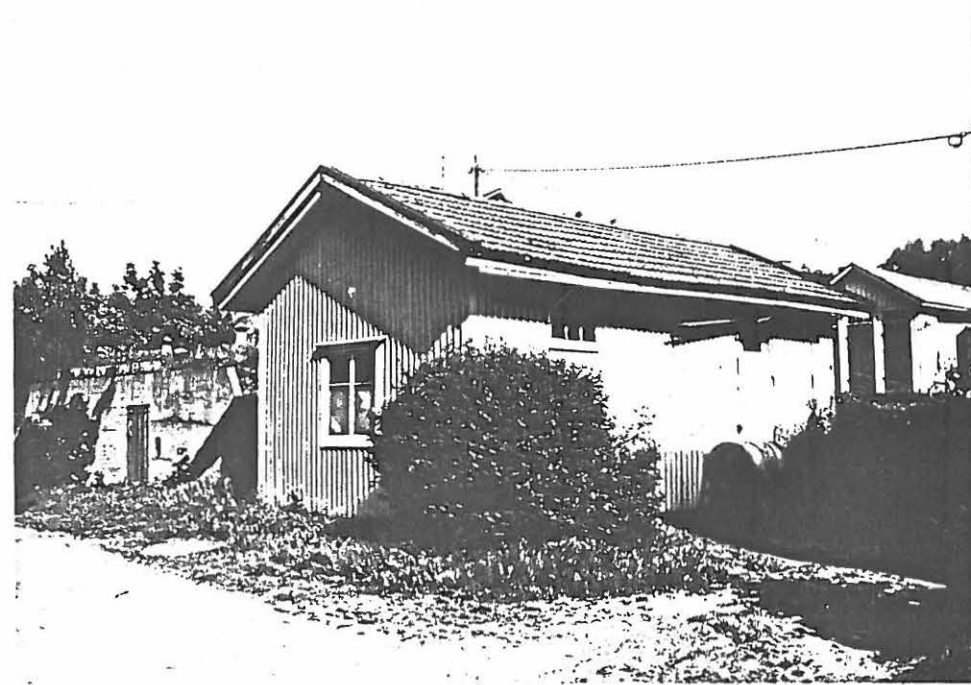
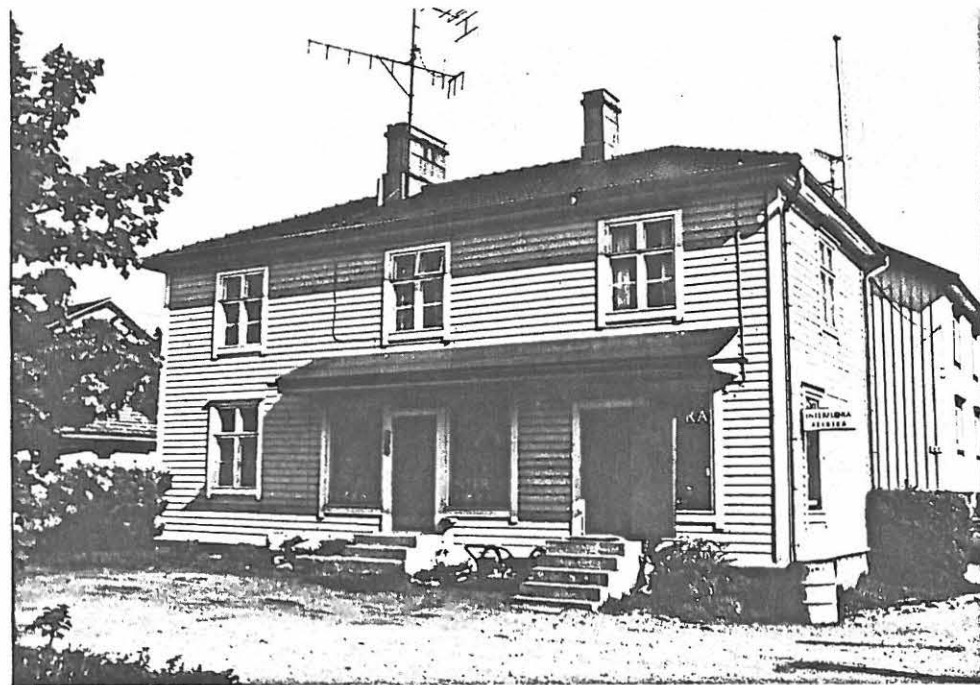
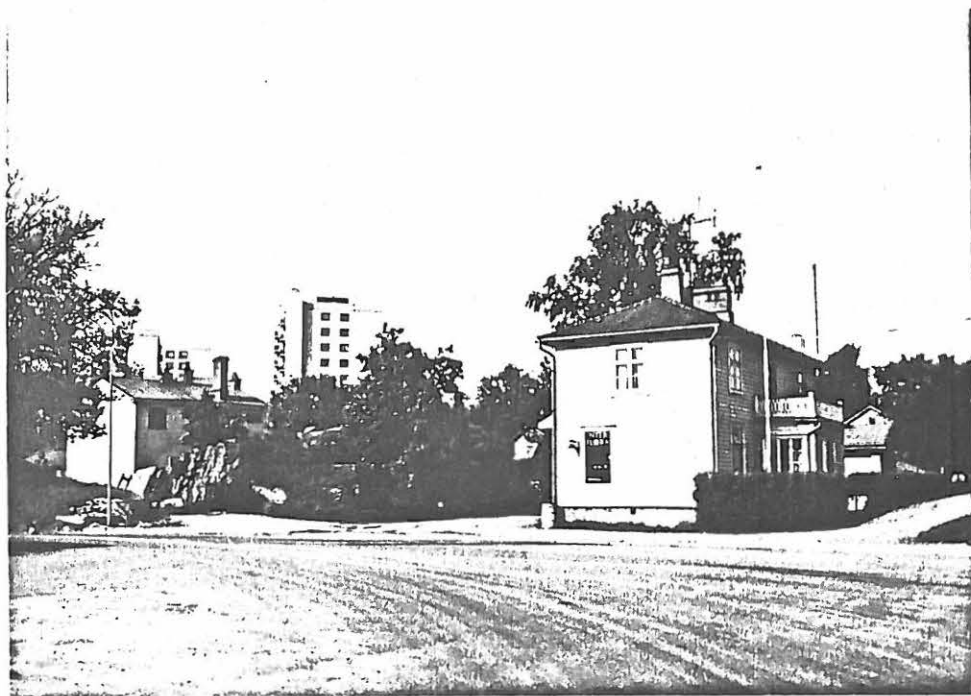

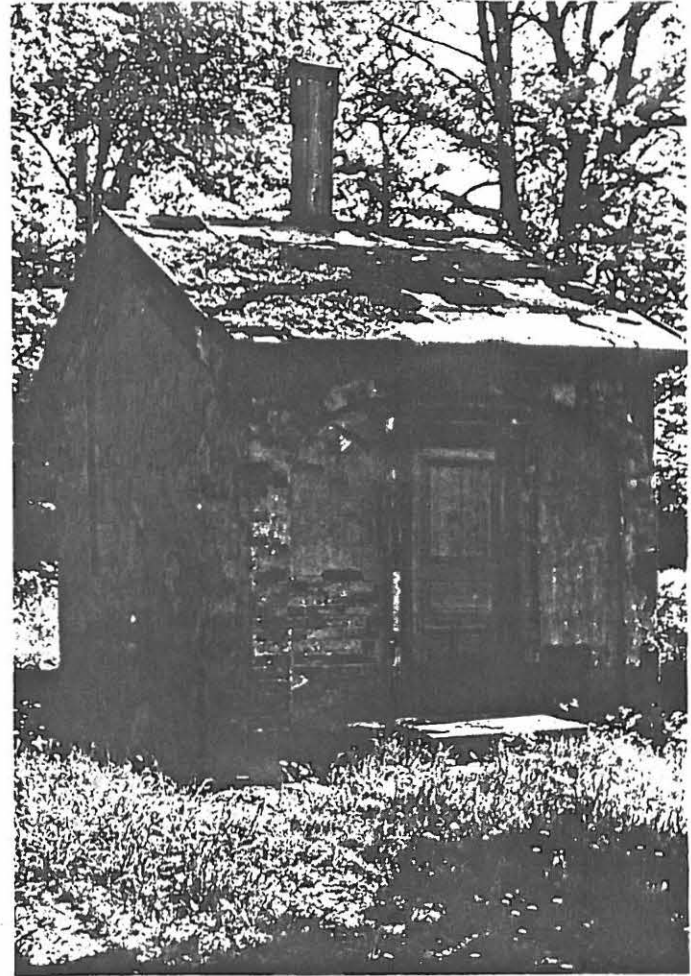



D1



B28, D28, D30, M29-30

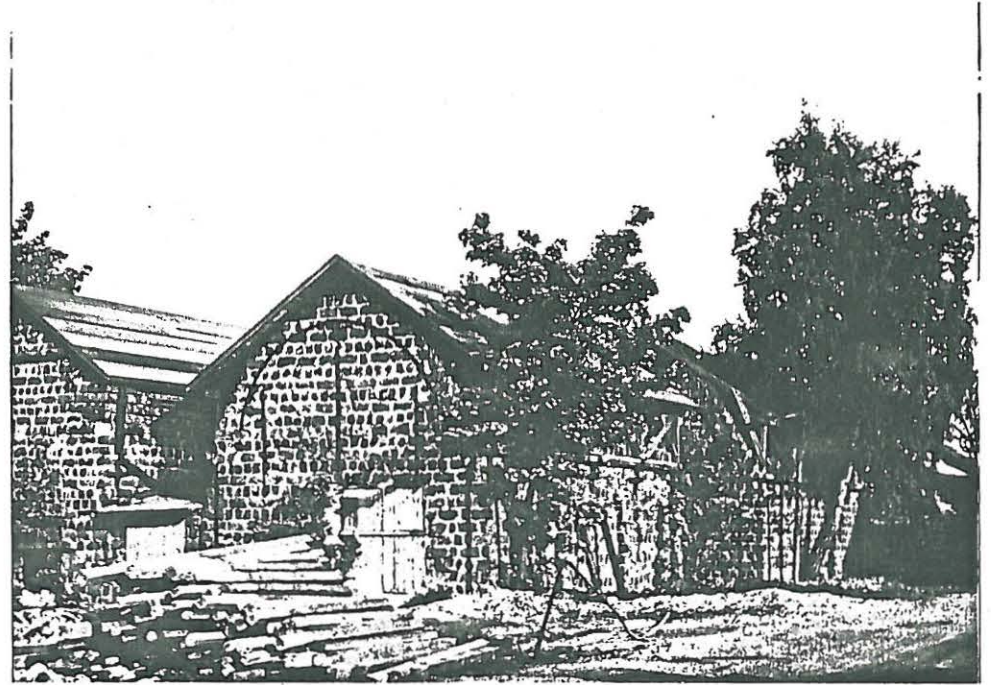
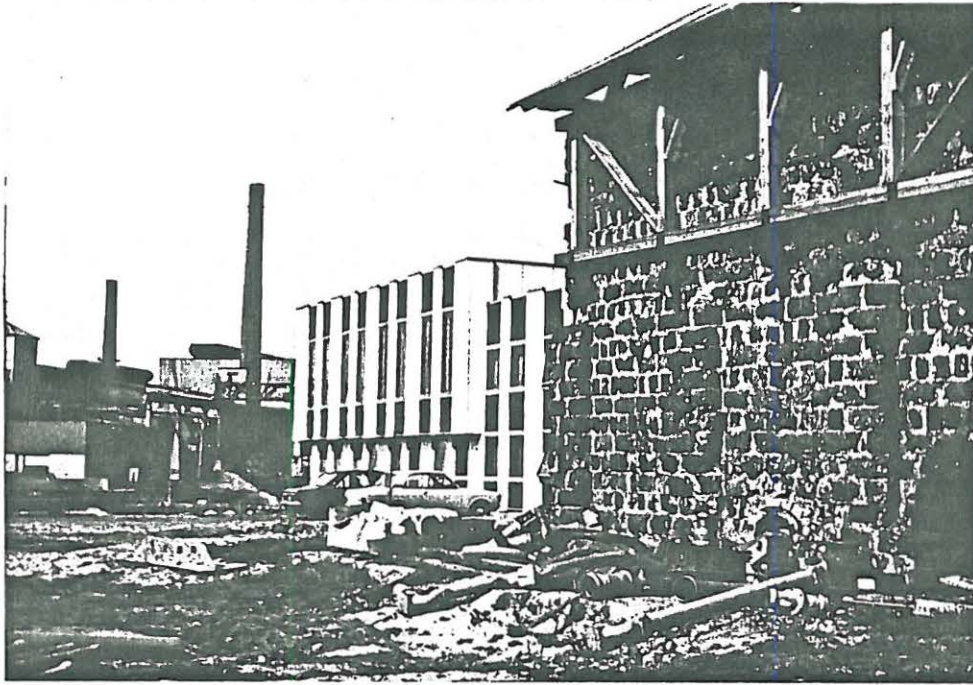

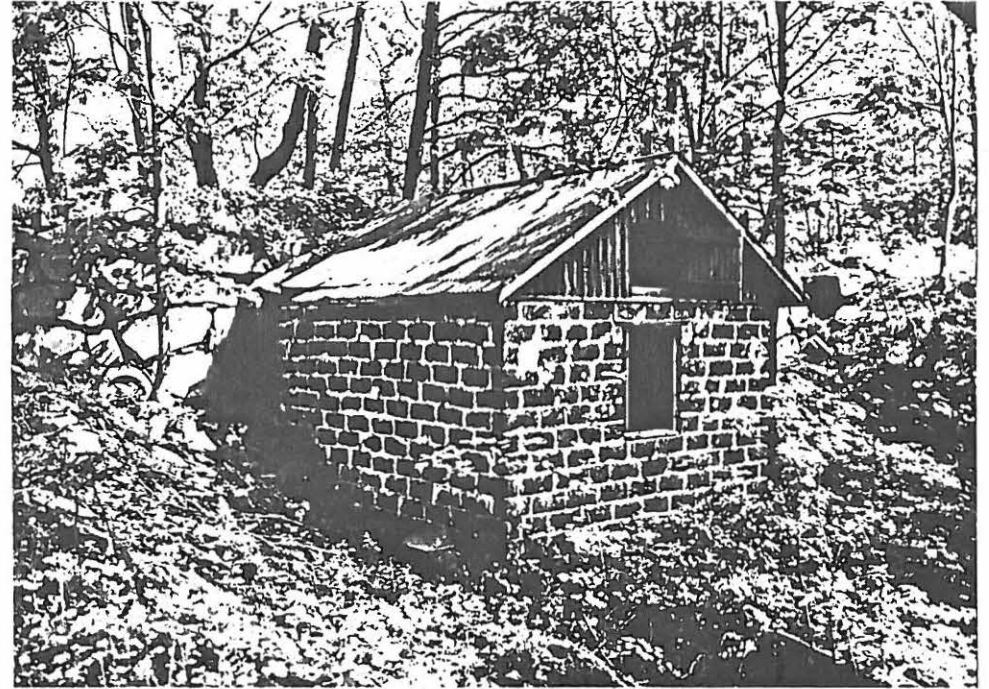
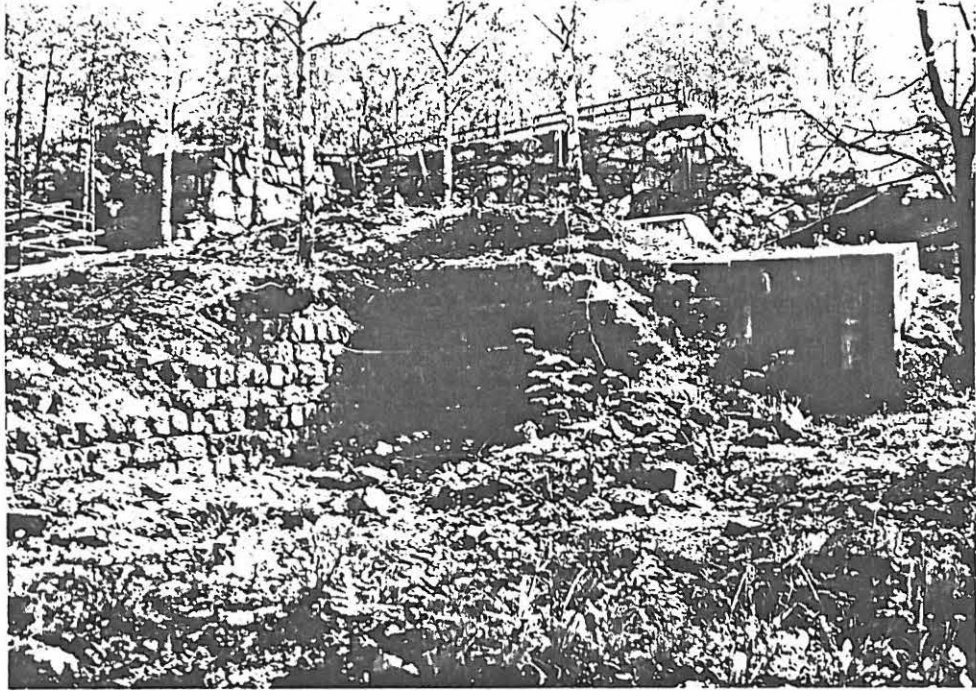

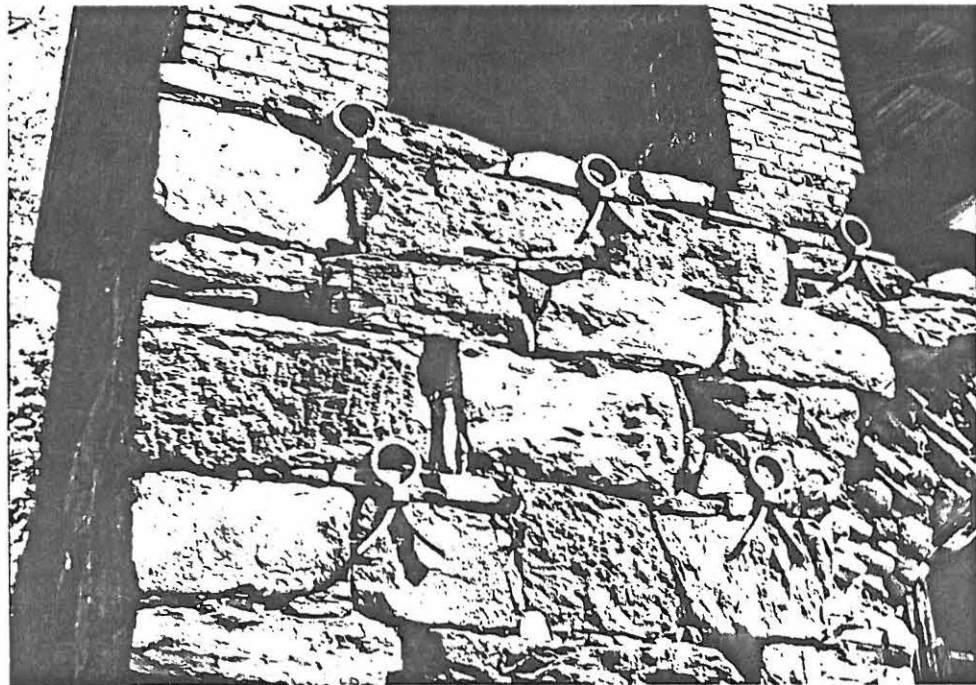
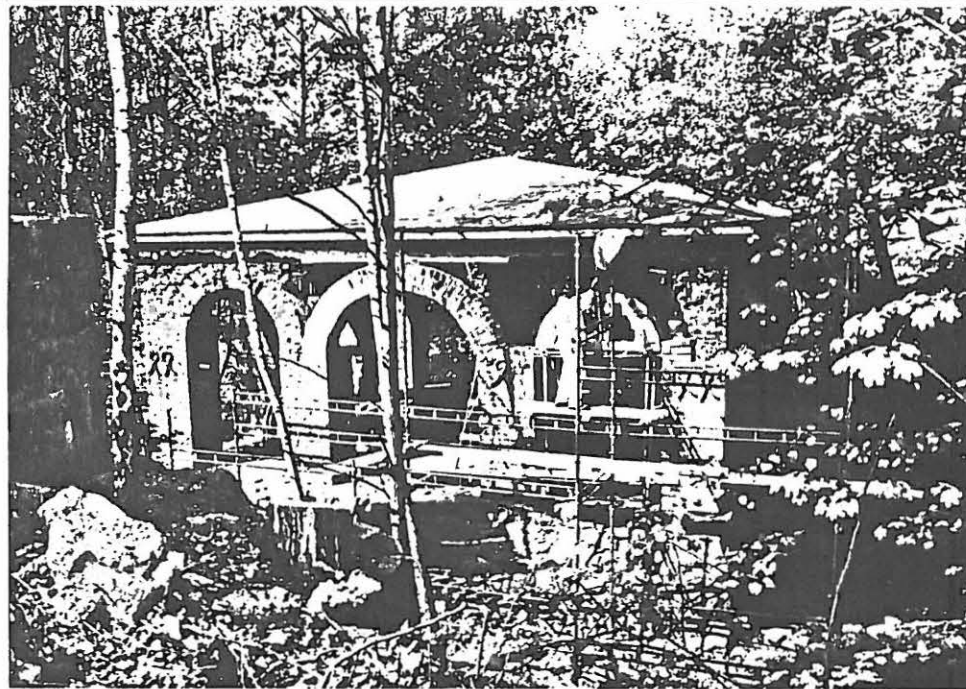
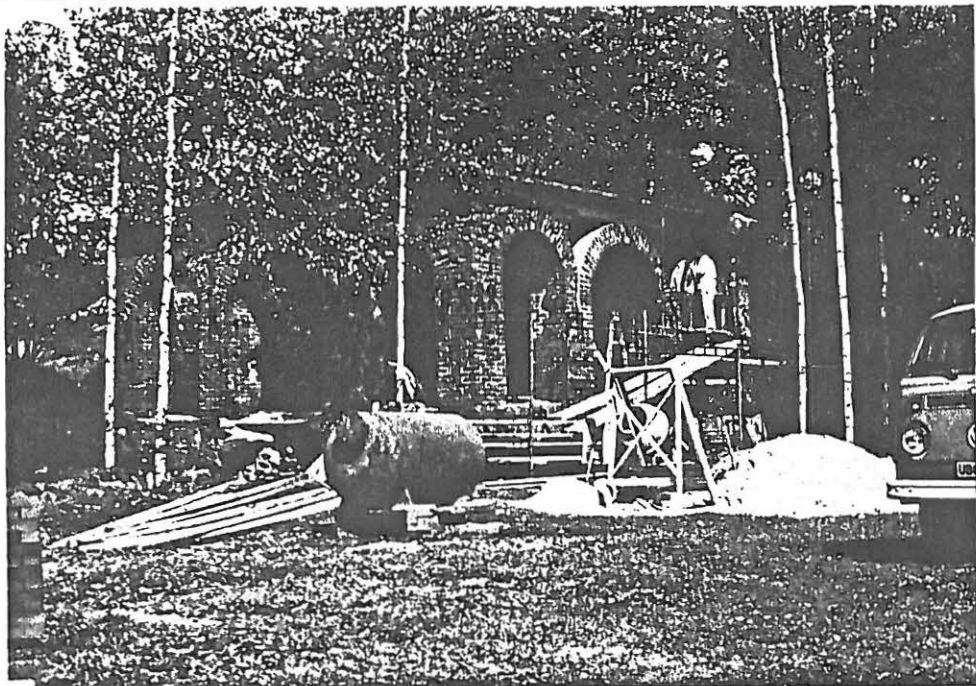

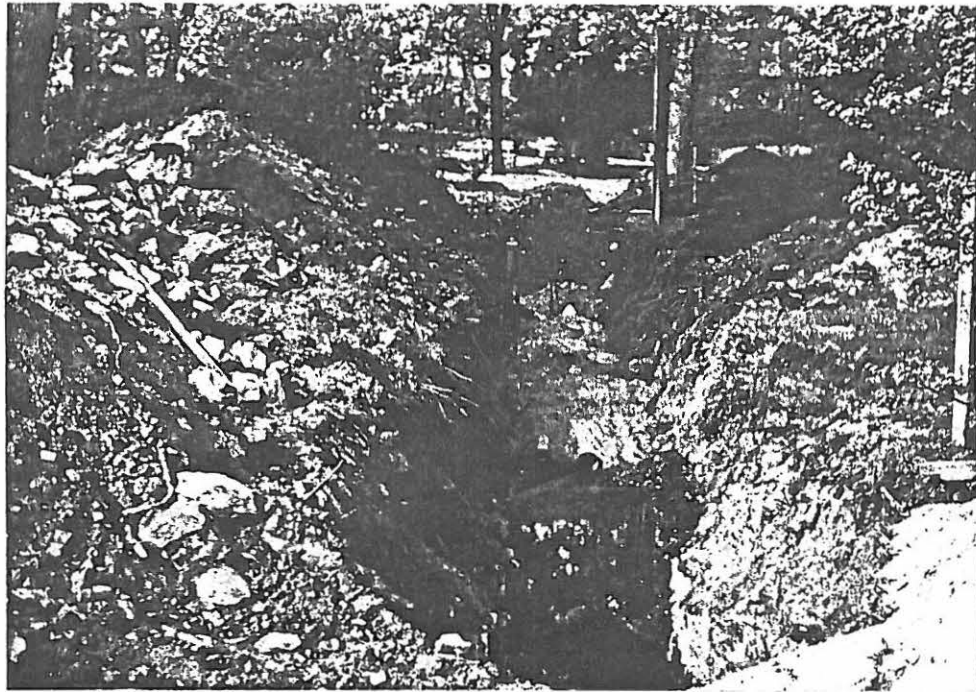

VIEMÄRIKAIVANTO B1:n PUISTOSSA



MASUNSDAMMEN

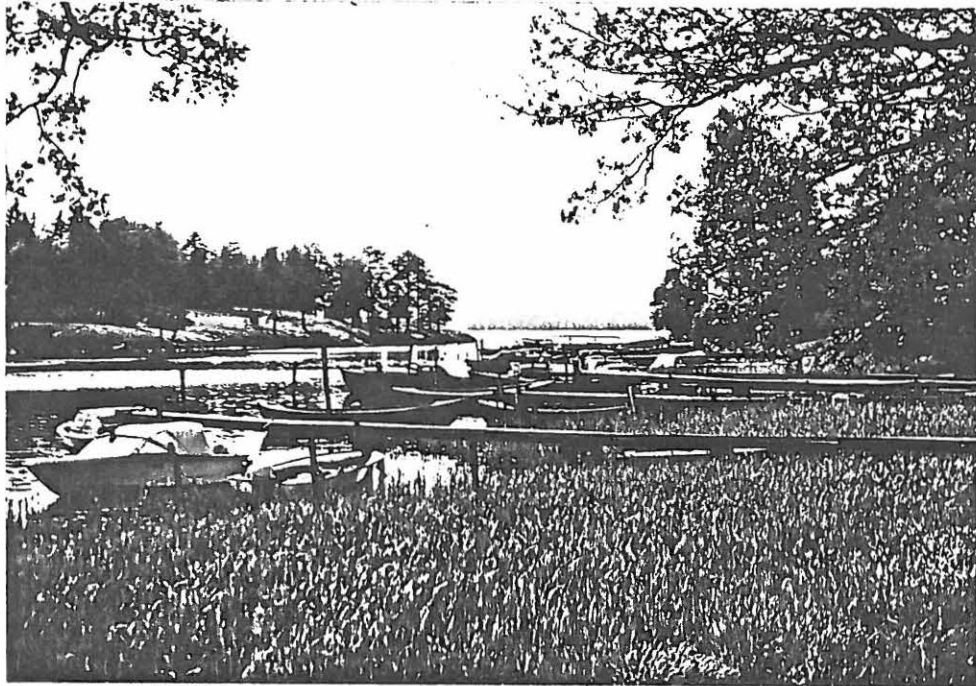

SABBELN RANTAA

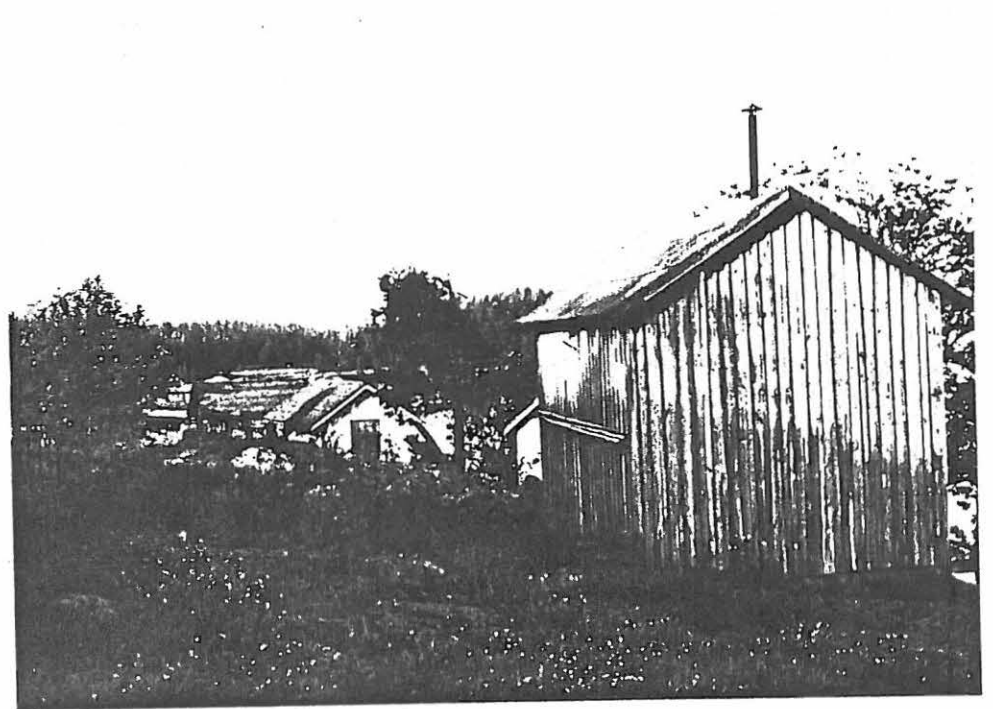



D 28, D 30, M 29-30

89505

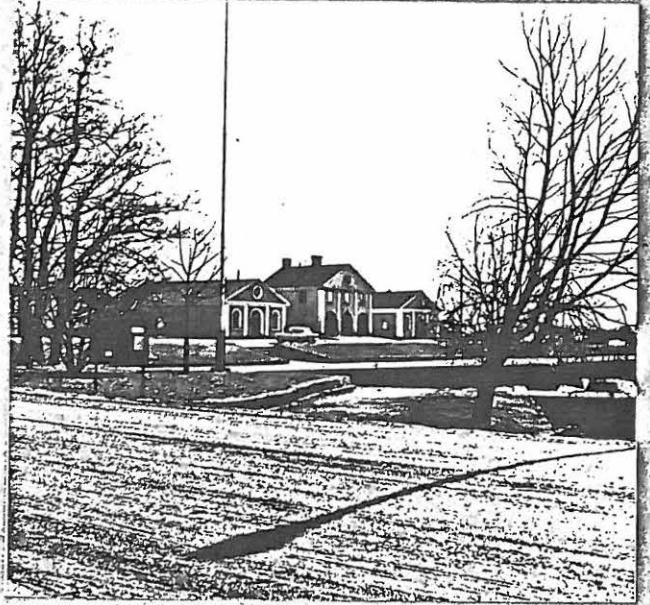

D 28, D 30, M 29-30

89506

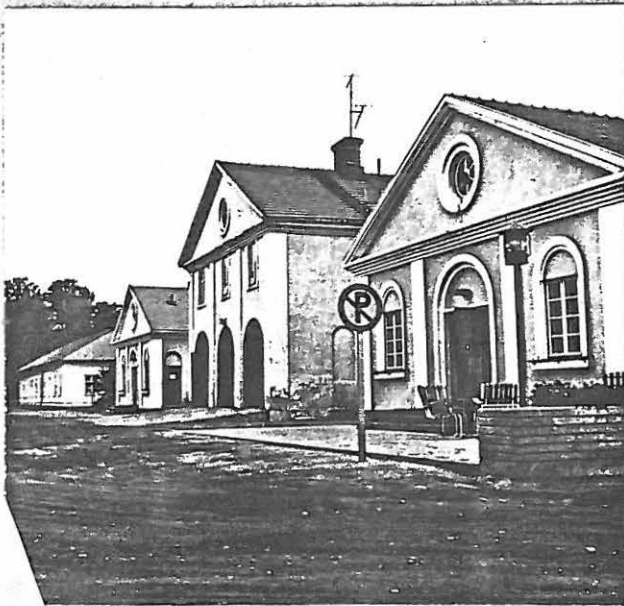

D 28, D 30, M 29-30

89507

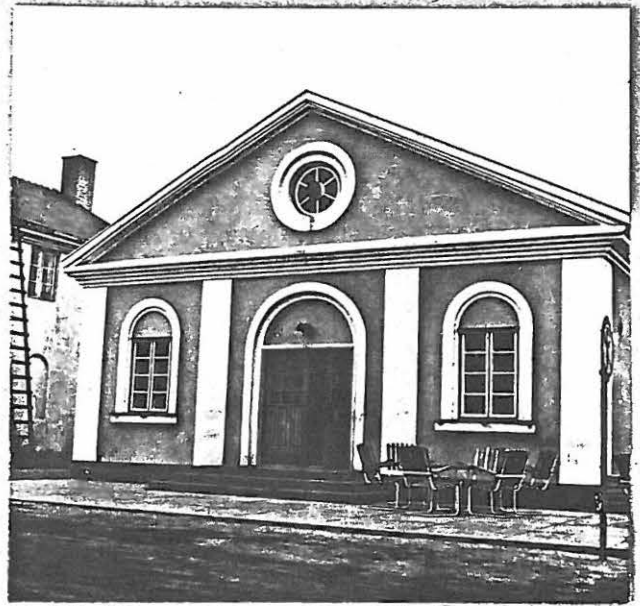

M 29-30

89508

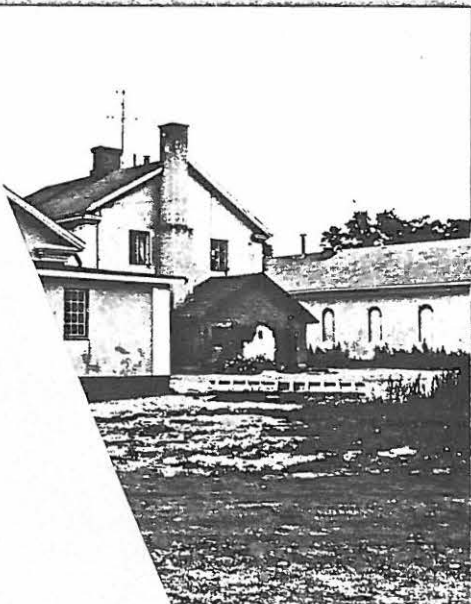

89509



B 2

89512

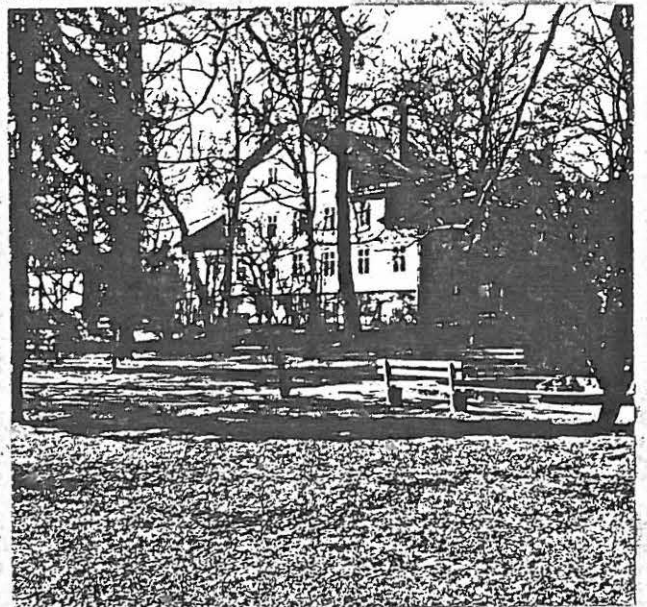

B 254

89522



B 4 JA B 5, NORRBACKEN 89514

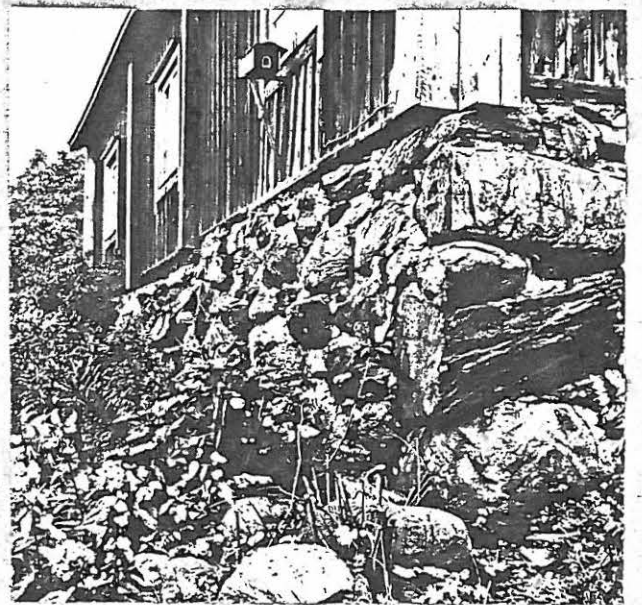

B 4

89513

x

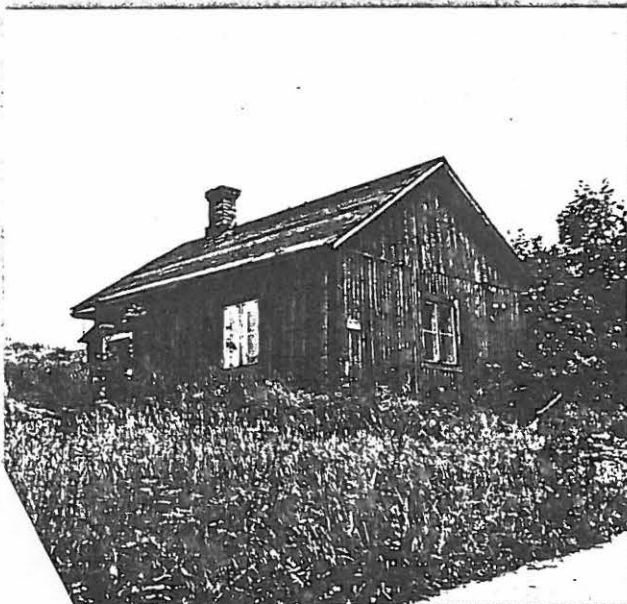

AAPPELI HAAPALAN

89515

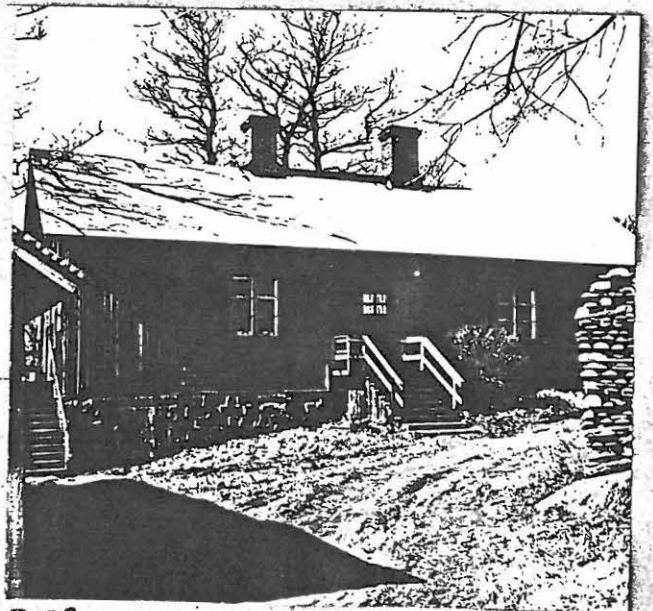

B 23

89519