

# ARKEOLOGISEN KOHTEEN TARKASTUS

151	01	0011
-----	----	------

## Tunnistetiedot

Kunta: Isojoki Inventointinumero: \_\_\_\_\_  
 Alue: \_\_\_\_\_ Luokka: \_\_\_\_\_  
 Nimi: Rimpikangas Ajoitus: -  
 Kohteen laji: pyyntikuoppia Lukumäärä: 38  
 Kohteesta muita kortteja \_\_\_\_\_ kpl (ks. täyttöohjeet)  
 Tarkastaja: P. Kankkunen/K. Katiskoski Tarkastusaika: 17.8.2000; 10.5.2001

## Sijaintitiedot

Peruskartta 1234 01 VILLAMO Pinta-ala \_\_\_\_\_  
 x = 6892 96 y = 1547 89 z = 93-94 m mpy  
 Suunta ja etäisyys kirkosta tms. Isojoen kirkosta n. 4,5 km luoteeseen

## Hoito ja kunto (ks. täyttöohjeet)

A  B  C  D  E  F  G

## Tila ja omistaja (ks. täyttöohjeet)

Kylä/kaupunginosa: Isojoki  
 Tila/Rno/Nimi 13:56

tai Kortteli/tontti/palsta \_\_\_\_\_

Omistaja: Isojoen kunta Puhelin: 06-2299111  
 Osoite: PL 23 Postitmp: 64901 Isojoki

Kiinteistötunnus 

0151	402	0013	0056
------	-----	------	------

 vuokrattu, ks huomautukset

Lisää kiinteistöjä 4 kpl

**Aiemmat tiedot**, Isojoen kunnan inventointi 1990, tarkastus 1999 (ei kert.)

**Aiemmat löydöt**: läheinen hiekkakuoppa: inventointilöydöt 1990, KM 25937

**Tarkastuslöydöt**: -

# TARKASTUSKERTOMUS

## Liitteet:

kartat peruskarttaote (suurennos Isojoen kunta), yleiskartta 1:1000

muut liitteet: -

negatiivit: -

diat: -

**Tarkastuksen aihe:** kohde sijaitsee kivikautisella asuinpaikalla, Rimpikankaalla. Tarkastettaessa törmässä olevaa laajentunutta hiekkakuoppaa havaittiin pyyntikuopat hiekkakuopasta länteen sijaitsevalla alueella

**Kohteen kuvaus:** pyyntikuopat sijaitsevat törmän taitteessa olevasta hiekkakuopasta länteen ja luoteeseen olevalla tasaisella alueella. Niitä kartoitettiin 38 kpl. Kuopat olivat vaihtelevan suuruisia.

**Ympäristö ja maasto:** (vesistö, vesistökoodi, rakennukset, tiet, sorakuopat jne)

Isojoen länsipuolisella terassilla, terassin päällystasanne, törmässä olevan hiekkakuopan länsipuolella. Pyyntikuoppa-alueen länsi- ja luoteispuolella myös laajahkot hiekkakuopat. Lähellä terassin reunaa, sen suuntaisesti kulkee metsätie. Villamon ja Isojoen kylien raja kulkee alueen halki; rajapyykki merkitty karttaan. Törmässä olevan hiekkakuopan juuressa mökki (ei lausunnolla Museovirastossa).

**Laajuuden arviointiperuste:** kartoitus

**Luokitusehdotus perusteluineen.** II, kohdetta ympäröivät laajat soranottoalueet

**Ehdotus suoja-alueeksi:**

**Havaintomahdollisuudet:** hyvät

**Opas:** -

**Rauhoitustoimenpiteet maastossa -**

**Tiedossa olevat maankäyttösuunnitelmat, kiireellisyys:** tulisi selvittää soranottosuunnitelmat

**Lähilöytöjä:** Isojoen Rimpikankaan laaja asuinpaikka-alue

\*\*\*\*\*

## Selostus jätetty

9.1.2002

Helsinki

Aika

Paikka



Allekirjoitus

**Jatkotoimenpiteitä:** Isojoen kunnan rakennusvalvonnasta pyydettyä erikseen aluetta koskevat soranotto-suunnitelmat lausuntoa varten.

**Huomautuksia (esim. perimätieto) ja lisäyksiä:**

Läheisestä, törmänjuuressa olevasta hiekkakuopasta otettu hiekkaa ilmoittamatta Museovirastolle; rauhoitusilmoitus lähetetty 13.11.1990, jolloin myös tiedoksi Isojoen kunnan rakennusvalvontaan; samoin on hiekkakuopan viereen myönnetty rakennuslupa Museovirastolta lausuntoa pyytämättä.

Isojoen kunnassa tilan 13:56 Pettenkangas omistajaksi on merkitty Asko Luhtalan soranottohakemukseen liittyen Isojoen kunta.

**Täyttöohjeita:**

**Tunnistetiedot**

Mikäli kohteen alueella on useampia muinaisjäännöslajeja (esim. asuinpaikka ja röykkiöitä), täytä samalla nimellä ja inventointinumerolla useampi kortti

**Hoito ja kunto**

**A. Kunto:** 1=koskematon, 2=tutkittu osittain, 3=tutkittu kokonaan, 4=tuhoutunut osittain, 5=tuhoutunut kokonaan, 6=tutkittu ja tuhoutunut osittain, 7=tutkittu ja tuhoutunut kokonaan

**B. Alkuperäisyys:** 1=täysin alkuperäinen, 2=entisoity osittain, 3=entisoity kokonaan 4=siirretty alkuperäiseltä paikaltaan

**C. Hoitotarve:** 1=vaatii entistämistä, 2=vaatii kunnostamista, 3=vaatii puhdistamista tai esiin kaivamista, 4=vaatii tuki- tai suojarakenteita, 5=vaatii tutkimuksia tuhoutumisen estämiseksi, 6=vaatii jatkuvaa hoitoa, 7=ei vaadi hoitotoimenpiteitä

**D. Hoitotilanne:** 1=peruskunnostettu, 2=tuettu rakentein, 3=pidetään puhtaana

**E. Rajaustarkkuus:** 1=rajattu arvion pohjalta, 2=rajattu osittaisella koekaivauksella, 3=rajattu kokonaan epävarmasti koekaivauksin, 4=rajattu kokonaan luotettavin koekaivauksi, 5=rajattu näkyvien rakenteiden perusteella

**F. Vahvistustapa:** 1=rajattu vain muinaisjäännös, 2=rajattu vain suoja-alue, 3=rajattu sekä muinaisjäännös että suoja-alue

**G. Maastomerkintä:** 1=kuparitaulu, 2=kertova taulu, 3=paalurajaus ilman taulua, 4=paalurajaus ja taulu, 5=aitaus ja taulu, 6=rakennus ympärillä ja taulu

**Tila ja omistaja**

Mikäli kohde on useamman kylän tai kunnan alueella, TÄYTÄ LISÄKORTTI

**Tila ja omistaja** (ks. täyttöohjeet)

Kylä/kaupunginosa: VILLAMO

Tila/Rno/nimi: 8:44 ⇒ 8:47 Luomanmäki

tai Kortteli/tontti/palsta: \_\_\_\_\_

Omistaja: Mari-Jaana Karppelä Puhelin: \_\_\_\_\_

Osoite: Kristinantie 473 Postitmp: 64930 VILLAMO

Kiinteistötunnus:      Vuokrattu, ks. huomautukset

**Tila ja omistaja** (ks. täyttöohjeet)

Kylä/kaupunginosa: VILLAMO

Tila/Rno/nimi: 8:44 ⇒ 8:48 ⇒ 8:49 Kukkola

tai Kortteli/tontti/palsta: \_\_\_\_\_

Omistaja: Kari Rajala Puhelin: \_\_\_\_\_

Osoite: Kristinantie 441 Postitmp: 64930 VILLAMO

Kiinteistötunnus:      Vuokrattu, ks. huomautukset

**Tila ja omistaja** (ks. täyttöohjeet)

Kylä/kaupunginosa: VILLAMO

Tila/Rno/nimi: RN:o 8:44 ⇒ 8:48 ⇒ 8:50 Luoma

tai Kortteli/tontti/palsta: \_\_\_\_\_

Omistaja: Isjoen kunta Puhelin: \_\_\_\_\_

Osoite: PL 23 Postitmp: 64901 Isojoki

Kiinteistötunnus:      Vuokrattu, ks. huomautukset

**Tila ja omistaja** (ks. täyttöohjeet)

Kylä/kaupunginosa: \_\_\_\_\_

Tila/Rno/nimi: \_\_\_\_\_

tai Kortteli/tontti/palsta: \_\_\_\_\_

Omistaja: \_\_\_\_\_ Puhelin: \_\_\_\_\_

Osoite: \_\_\_\_\_ Postitmp: \_\_\_\_\_

Kiinteistötunnus:      Vuokrattu, ks. huomautukset

# ISOJOKI 11 RIMPIKANGAS

pohjoisen pyyntikuoppa-alueen kartoitus P. Kankkunen 2000

ote peruskarttalehdestä 1234 01 VILLAMO, x = 6892 96, y = 1547 89, z = 93-94 m mpy

kohde merkitty punaisella pystyviivoituksella

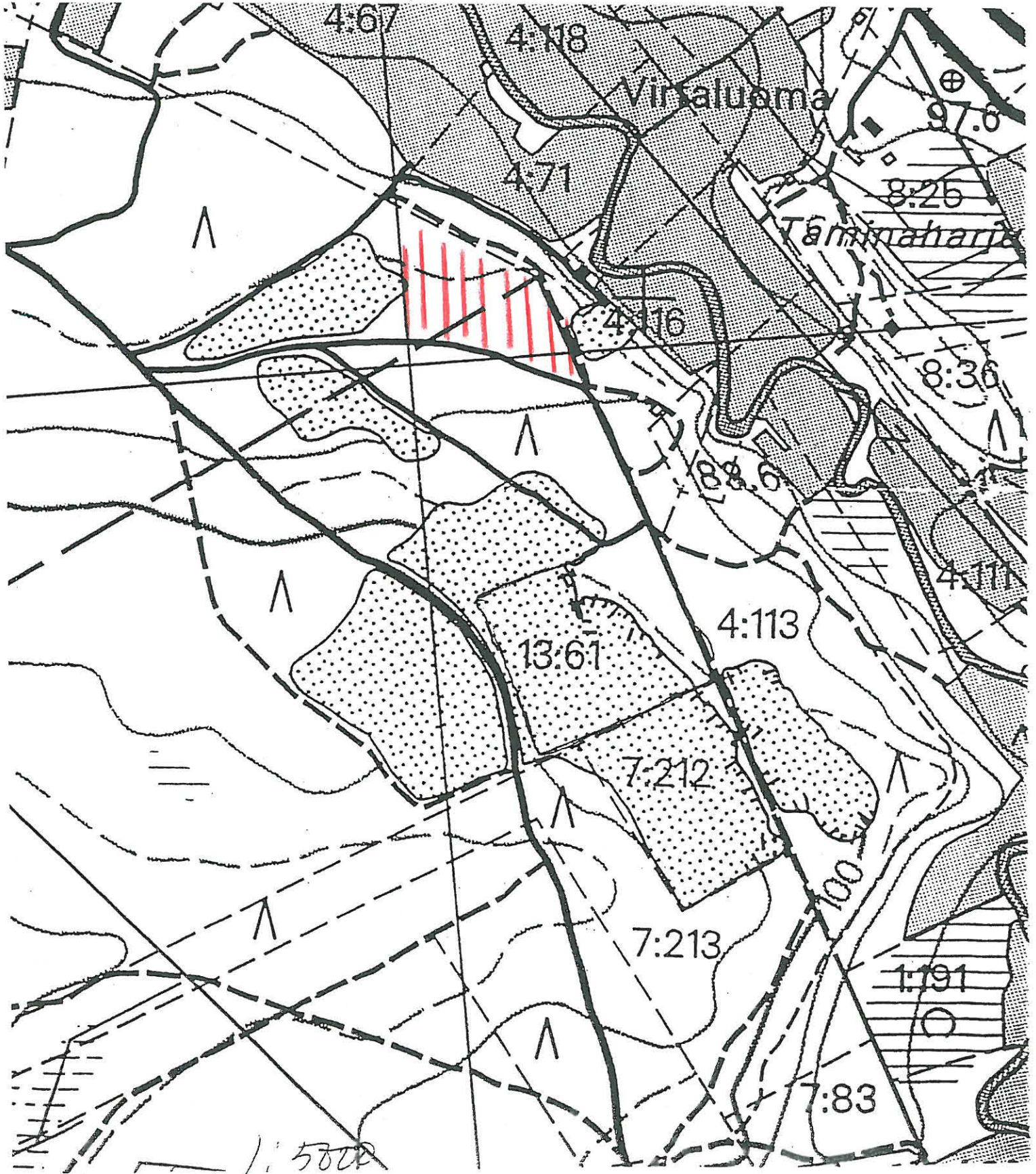

ISOJOKI RIMPIKANGAS  
Päivi Kankkunen 2000

YLEISKARTTA

sk 1:1000 50 m

piirt. Petteri Pietiläinen



sorakuopan reuna



rajapyykki



mahdollinen pyyntikuoppa

