

ARKEOLOGISEN KOHTEEN
TARKASTUS

Tunnistetiedot

Kunta: KALVOLA Inventointinumero: 24
Alue: _____ Luokka: II
Nimi: RANTALA-SIPIÄ Ajoitus: RAUTAKAUSI
Kohteen laji: RÖYKKIÖITÄ Lukumäärä: NYKYISIN 15
Kohteesta muita kortteja _____ kpl (ks. täyttöohjeet)
Tarkastaja: JYRI SAUKKONEN Tarkastusaika: 10/11 1990

Sijaintitiedot

Peruskartta: 2132 01 KALVOLA Pinta-ala _____
x= 6776 55-64 y= 502 75-503 00 z= n. 90-97
Suunta ja etäisyys kirkosta tms. KALVOLAN KIRKOLTA N. 3,4 KM
LÄNSILUOTEESEEN

Hoito ja kunto (ks. täyttöohjeet)

A B C D E F G

Tila ja omistaja (ks. täyttöohjeet)

Kylä/kaupunginosa: TALJALA
Tila/Rno/nimi: RN=0 11:7 SIPIÄ
tai Kortteli/tontti/palsta: _____
Omistaja: MYLLYNEN, PEKKAT. Puhelin: _____
Osoite: PPA 1, TALJALA, ~~14500 IITTA~~ Postitmp: 14500 IITTA
Kiinteistötunnus: Vuokrattu, ks. huomautukset

Lisää kiinteistöjä 2 kpl

Aiemmat tiedot:

Ks.: J. SAUKKONEN, KALVOLAN INV-KERT. 1985, KOHDE
KALVOLA 24/S. 55-56 + KANTA-HÄMEEN MUI-
NAISJÄÄNNÖKSET, KANTA-HÄMEEN SEUTUKAAVALIITTO,
MUSEOVIRASTO, JULKAISU II:101. HÄMEENZINNA 1988,
S. 82-83, N:o 24.

Aiemmat löydöt:

Ks.: J. SAUKKONEN, KALVOLAN INV.KERT. 1985,
KOHDE KALVOLA 24/S. 56-57.

Tarkastuslöydöt:

TARKASTUSKERTOMUS

Liitteet:

kartat PERUSKARTTAOTE
muut liitteet LISÄKORTTI
negatiivit —
diat —

Tarkastuksen aihe:

PAIKALLA KÄYTIIN TUTUSTUTTAMASSA KALVOLAN KUNNAN EDUSTAJIA (KUNNANJOHTAJA, KUNNANHALLITUS, KULTTUURILAUTAKUNNAN PUH. JOHT. YM) KUNNAN MUUNAISSJÄÄNNÖKSIIN. MUKANA OLI MYÖS TUTKIJAPÄIVÄLUPPI, MAASTOSSA KÄYNTIÄ LIITTYI SITÄ EDELÄNYT LUENTOTILAISUUS IITTALASSA. - TARKASTETTU ALUE MERKITTY KERTOMUKSEN PERUSKARTTAOTTEELLE.

Kohteen kuvaus:

KS.: J. SAUKKONEN, KALVOLAN INV. KERT. 1985, KOHDE KALVOLA 24/s. 57-60,^{x)} - TARKASTUKSEN PERUSTEELLA TIETOIHIN VOIDAAN LISÄTÄ, ETTÄ 10.11.90 HAVAITTIIN, ETTÄ RÖYKKIÖ 12, JOSTA 1985 OLI JÄLJELLÄ VAIN POHJAOSA, ON HÄVITETTY (RAIVATTU) KOKONAAN POIS JA ETTÄ RÖYKKIÖN PAIKALLA OLI KYNNETTYÄ DELTOA.
x) + 4L. KARTTALUONNOS S. 62

Ympäristö ja maasto: (vesistö, vesistököödi, rakennukset, tiet, sorakuopat jne)

Laajuuden arviointiperuste:

Luokitusehdotus perusteluineen:

Ehdotus suoja-alueeksi: _____

Havaintomahdollisuudet: HYVÄT

Opas: —

Rauhoitustoimenpiteet maastossa:

OLTIIN YHTEYDESSÄ KAUKO K. KOSKENALUSTAN,
JOKA YKSI MAANOMISTAJISTA

Tiedossa olevat maankäyttösuunnitelmat, kiireellisyys:

EI TIEDOSSA SUUNNITELMIA

Lähilöytöjä:

KS. KALVOLAN INV.KERT. 1985

Selostus jätetty

8 11 1991

Aika

HELSINKI

Paikka



Allekirjoitus

Jatkotoimenpiteitä:

Huomautuksia (esim perimätieto) ja lisäyksiä:

KS. LÄHEMPIÄ TIETOJA RÖYKKIÖIDEN LAADUSTA JA AJOTTUKSESTA INV. KERTOMUKSESTA 1985; OSA RÖYKKIÖISTÄ NIMITTÄIN TOD. NÄK. VANHOJA VIILJELYSRAUNIOITA JA YKSI OLLUT EHKÄ POLTTOKENTTÄKALMISTO.

Täyttöohjeita:

Tunnistetiedot

Mikäli kohteen alueella on useampia muinaisjäännöslajeja (esim. asuinpaikka ja röykkiöitä), täytä samalla nimellä ja inventointinumerolla useampi kortti

Hoito ja kunto

A. Kunto: 1=koskematon, 2= tutkittu osittain, 3= tutkittu kokonaan, 4=tuhoutunut osittain, 5= tuhoutunut kokonaan, 6=tutkittu ja tuhoutunut osittain, 7=tutkittu ja tuhoutunut kokonaan

B. Alkuperäisyys: 1=täysin alkuperäinen, 2=entisoity osittain, 3=entisoity kokonaan, 4=siirretty alkuperäiseltä paikaltaan

C. Hoitotarve: 1=vaatii entistämistä, 2=vaatii kunnostamista, 3=vaatii puhdistamista tai esiin kaivamista, 4=vaatii tuki- tai suojarakenteita, 5=vaatii tutkimuksia tuhoutumisen estämiseksi, 6=vaatii jatkuvaa hoitoa, 7=ei vaadi hoitotoimenpiteitä

D: Hoitotilanne: 1=peruskunnostettu, 2= tuettu rakentein, 3=pidetään puhtaana

E: Rajaustarkkuus: 1=rajattu arvion pohjalta, 2= rajattu osittaisella koekaivauksella, 3= rajattu kokonaan epävarmasti koekai-
vauksin, 4= rajattu kokonaan luotettavin koekaivauksin, 5=rajattu näkyvien rakenteiden perusteella

F: Vahvistustapa: 1=rajattu vain muinaisjäännös, 2=rajattu vain suoja-alue, 3=rajattu sekä muinaisjäännös että suoja-alue

G: Maastomerkintä: 1=kuparitaulu, 2=kertova taulu, 3=paalurajaus ilman taulua, 4=paalurajaus ja taulu, 5= aitaus ja taulu, 6=rakennus ympärillä ja taulu

Tila ja omistaja

Mikäli kohde on useamman tilan tai kylän alueella, TÄYTÄ LISÄKORTTI

KALVOLA TALJALA RANTALA-SIPILÄ
TARK, 1990
(TIEDOT INV. KERTOMUKSEN 1985 MUKAAN)

Tila ja omistaja (ks. täyttöohjeet)

Kylä/kaupunginosa: TALJALA

Tila/Rno/nimi: RN:0 10:19 OKSALA

tai Kortteli/tontti/palsta: _____

Omistaja: KOSKELA, TIMO M. Puhelin: _____

Osoite: MARTINLAAKSONT. 4 D 65 Postitmp: 01620 VANTAA

Kiinteistötunnus:

210	425	0010	0014
-----	-----	------	------

 Vuokrattu, ks. huomautukset

Tila ja omistaja (ks. täyttöohjeet)

Kylä/kaupunginosa: TALJALA

Tila/Rno/nimi: RN:0 5=64

tai Kortteli/tontti/palsta: _____

Omistaja: KOSKENALUSTA, KAUKOK Puhelin: _____

Osoite: TALJALA Postitmp: 14500 IIITTA

Kiinteistötunnus:

210	425	0005	0064
-----	-----	------	------

 Vuokrattu, ks. huomautukset

Tila ja omistaja (ks. täyttöohjeet)

Kylä/kaupunginosa: _____

Tila/Rno/nimi: _____

tai Kortteli/tontti/palsta: _____

Omistaja: _____ Puhelin: _____

Osoite: _____ Postitmp: _____

Kiinteistötunnus:

--	--	--	--

 Vuokrattu, ks. huomautukset

Tila ja omistaja (ks. täyttöohjeet)

Kylä/kaupunginosa: _____

Tila/Rno/nimi: _____

tai Kortteli/tontti/palsta: _____

Omistaja: _____ Puhelin: _____

Osoite: _____ Postitmp: _____

Kiinteistötunnus:

--	--	--	--

 Vuokrattu, ks. huomautukset

KALVOLA TALJALA RANTALA-SIPI LÄ
 TARKASTUS 1990
 - tarkastettu alue merkitty punaisella

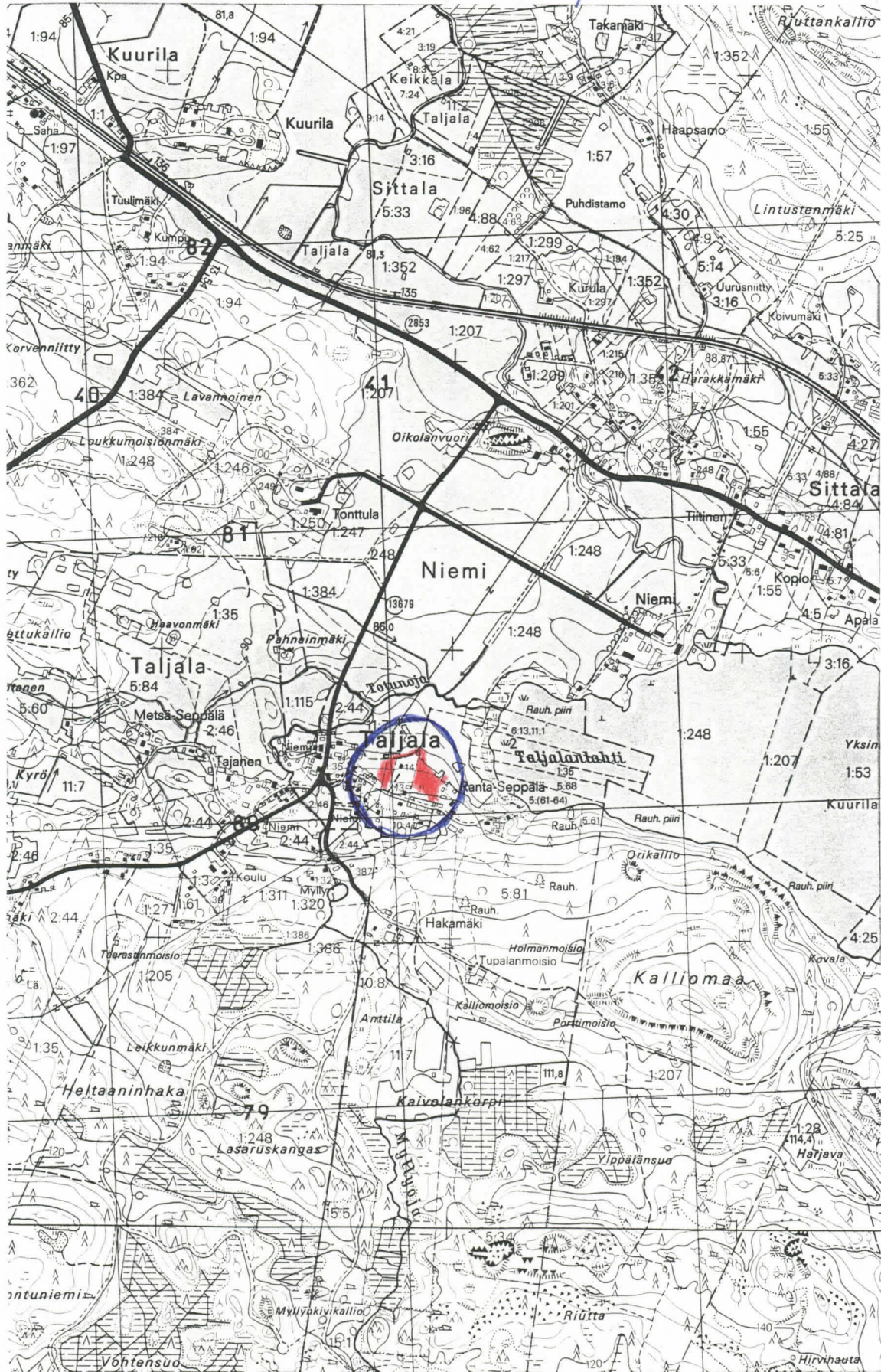

6779

6778

6777

6776

6775

502

503

504

Ote peruskartasta 2132 01 KALVOLA 1:20 000,
 pain. 1986