

ARKEOLOGISEN KOHTEEN TARKASTUS

--	--	--

Tunnistetiedot

Kunta: Karjaa Inventointinnumero: _____
Alue: Brasby Luokka: _____ I _____
Nimi: Grågälan 2 Ajoitus: pr/rautakausi
Kohteen laji: röykkiö Lukumäärä: _____ 1 _____
Kohteesta muita kortteja _____ kpl (ks. täyttöohjeet)
Tarkastaja: Jukka Moisanen Tarkastusaika: 3 / 7 1991

Sijaintitiedot

Peruskartta: 2014 08 Karjaa Pinta-ala _____
x= 6669 63 y= 2486 19 z= _____ 22 _____
Suunta ja etäisyys kirkosta tms. 7 km Karjaan kirkosta pohjoiskoilliseen

Hoito ja kunto (ks. täyttöohjeet)

A 1 B 1 C 6 D E 5 F G

Tila ja omistaja (ks. täyttöohjeet)

Kylä/kaupunginosa: Brasby
Tila/Rno/nimi: Botils 3:8
tai Kortteli/tontti/palsta: _____
Omistaja: Karl-Gustav Wasström Puhelin: 911-38011
Osoite: Botils Postitmp: 10300 Karis
Kiinteistötunnus: 220 415 0003 0008 Vuokrattu, ks. huomautukset

Lisää kiinteistöjä _____ kpl

Aiemmat tiedot:

--

Aiemmat löydöt:

--

Tarkastuslöydöt:

--

TARKASTUSKERTOMUS

Liitteet:

kartat peruskarttaote 2014 08 Karjaa, pain. Helsinki 1982

muut liitteet _____

negatiivit _____

diat _____

Tarkastuksen aihe:

Krister Qvarnsrömin ilmoitus

Kohteen kuvaus:

Noin 5 x 7 m suuruinen röykkiö, matala. Sijaitsee kaakkoon viettävän rinteeseen yläosassa n. 50 m Grågälan 1 asuinpaikasta länteen.

Ympäristö ja maasto: (vesistö, vesistököödi, rakennukset, tiet, sorakuopat jne)

Metsäalue Karjaanjoen länsipuolella kapeahkon peltokaistaleen takana. N. 250 m pohjoiskoilliseen sijaitsee vanha Brasbyn kansakoulurakennus. Pohjoiskoillisessa suurin piirtein saman matkan päässä on myös Karjaanjoen ylittävä silta.

Laajuuden arviointiperuste:

Rajattu vain röykkiö näkyvän kiveyksen perusteella

Luokitusehdotus perusteluineen:

1. lk, röykkiöhauta

Ehdotus suoja-alueeksi: _____

Havaintomahdollisuudet: _____

Opas: Krister Qvarnström, Karl-Gustav Wasström

Rauhoitustoimenpiteet maastossa:

Ilmoitettu maanomistajan edustajalle

Tiedossa olevat maankäyttösuunnitelmat, kiireellisyys:**Lähilöytöjä:**

Grågälan 1, asuinpaikkalöytöjä (keramiikkaa, kvartsimateriaalia)

Selostus jätetty

24 / 3 1992 _____
Aika Helsinki
Paikka

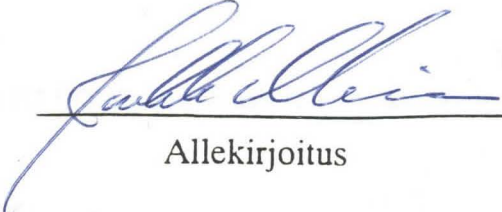
Allekirjoitus

Jatkotoimenpiteitä:

Huomautuksia (esim perimätieto) ja lisäyksiä:

Täyttöohjeita:

Tunnistetiedot

Mikäli kohteen alueella on useampia muinaisjäännöslajeja (esim. asuinpaikka ja röykkiöitä), täytä samalla nimellä ja inventointinumerolla useampi kortti

Hoito ja kunto

A. Kunto: 1=koskematon, 2= tutkittu osittain, 3= tutkittu kokonaan, 4=tuhoutunut osittain, 5= tuhoutunut kokonaan, 6=tutkittu ja tuhoutunut osittain, 7=tutkittu ja tuhoutunut kokonaan

B. Alkuperäisyys: 1=täysin alkuperäinen, 2=entisoity osittain, 3=entisoity kokonaan, 4=siirretty alkuperäiseltä paikaltaan

C. Hoitotarve: 1=vaatii entistämistä, 2=vaatii kunnostamista, 3=vaatii puhdistamista tai esiin kaivamista, 4=vaatii tuki- tai suojarakenteita, 5=vaatii tutkimuksia tuhoutumisen estämiseksi, 6=vaatii jatkuvaa hoitoa, 7=ei vaadi hoitotoimenpiteitä

D: Hoitotilanne: 1=peruskunnostettu, 2= tuettu rakentein, 3=pidetään puhtaana

E: Rajaustarkkuus: 1=rajattu arvion pohjalta, 2= rajattu osittaisella koekaivauksella, 3= rajattu kokonaan epävarmasti koekaivauksin, 4= rajattu kokonaan luotettavin koekaivauksin, 5=rajattu näkyvien rakenteiden perusteella

F: Vahvistustapa: 1=rajattu vain muinaisjäännös, 2=rajattu vain suoja-alue, 3=rajattu sekä muinaisjäännös että suoja-alue

G: Maastomerkitä: 1=kuparitaulu, 2=kertova taulu, 3=paalurajaus ilman taulua, 4=paalurajaus ja taulu, 5= aitaus ja taulu, 6=rakennus ympärillä ja taulu

Tila ja omistaja

Mikäli kohde on useamman tilan tai kylän alueella, TÄYTÄ LISÄKORTTI

2486 19

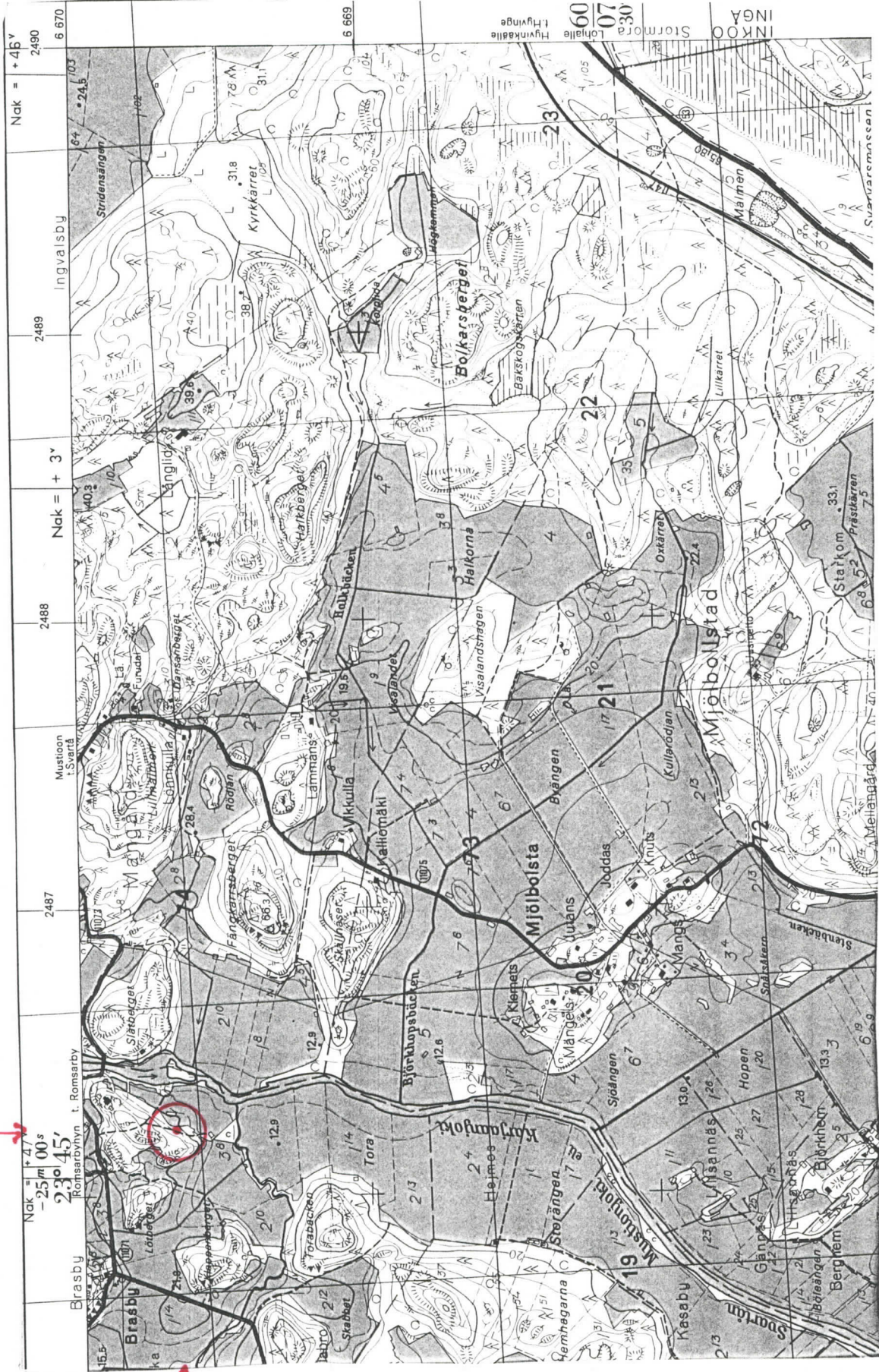

Nak = + 47v
-25 m 00s
230 45'

Nak = + 46v
2490
6 670

6669 63