

Esihitt. toim. 31/20.2.1986

Mj 399 010059

ESIHISTORIALLISEN KOHTEEN TARKASTUS

Tarkastanut Mirja Miettinen

Aika 11.6.1984

Kohde röykkiö

Kunta LAIHIA

Ajoitus prk/rk?

Alue Kylänpää

Nimi Järvinevankangas

Mj-rekisteri n:o SKL no 59

Mj-luokka II

Peruskartta (n:o, nimi, vuosi) 1244 06 KYLÄNPÄÄ (1970)

Peruskoordinaatit: x = 6975 76, y = 554 08, z = n. 35

Yhtenäiskoordinaatit: p = 6984 94, i = 249 00, k = "

Suunta ja etäisyys kirkosta tms. n. 10 km etelään Laihian kirkosta

Mj:n laajuus (alueen rajakoordinaatit lisäykseen) _____

Kylä, kaupunginosa ~~Kylänpää~~ Keskikylä / ~~Kylänpää?~~

Alue (kylän osa, kortteli tms.) Järvinevankangas

Tila, palsta, tontti tms.; RN:o; paikan lähempi nimi 3:26

Omistaja, vuokraaja, osoite, puhelin _____

Aikaisemmat tiedot (verfikaatit, tarkastukset, tutkimukset, mj-luettelot, kirjallisuutta) inv 1952: no 160

Aikaisemmat löydöt (museonumerot) _____

Tarkastuslöydöt _____

Liitteet: peruskarttaote, muita karttoja
valokuvat neg. _____, diat n:o 10999-10100

Tarkastuksen aihe maanmittaustoimitus Järvinevankankaan et.osassa
ks. erill. kertomus

Ympäristö (rakennukset, tiet, vesistöt, hiekkakuopat ym.; karttaluonnos, mikäli
muutoksia peruskartasta) _____

Järvinevankankaan pohjoisosassa, hautausmaalta
n. 200 m pohjoiseen, laajan hiekkakuoppa-alueen
reunalla.

Kohteen kuvaus (maaston laatu: pelto, metsä, ranta tms.; Muoto: mäki, rinne tms.
Maaperä: Kasvillisuus. Huomiot kohteesta. Aikaisemmin tutkittu osa. Koekuopat jne.,
Muutokset aikaisemmasta. Nykyinen kunto.) _____

Röykkiö on laajan hiekanottoalueen reunalla ja
jonkin verran eteläreunan kiviä on sortunut ja il-
meisesti sortuu edelleen kuoppaan itsestään. Muu-
toin röykkiö on verrattain hyväkuntoinen. ^Aeskellä
kasvaa puita (ks. diat) eikä uudempiä penkomisjäl-
kiä juuri näy.

Alueen laajuuden arviointiperuste _____

Luokitusehdotus perusteluineen II

Ehdotus suoja-alueeksi perusteluineen _____

Havaintomahdollisuudet hyvät

Opas _____

Rauhoitustoimenpiteet maastossa (yhteys maanomistajaan, kiireelliset ilmoitukset jne) _____

Tarpeelliset jatkotoimenpiteet röykkiö ja ympäristö olisi syytä tutkia, tai röykkiön reuna ainakin tukea, ettei enempää kiviä valu kuoppaan. Hiekkakuopasta ei ole otettu hiekkaa vähään aikaan.

Laihia, Järvinevankangas

PK 1244 06 KYLÄINPÄÄ (1970)

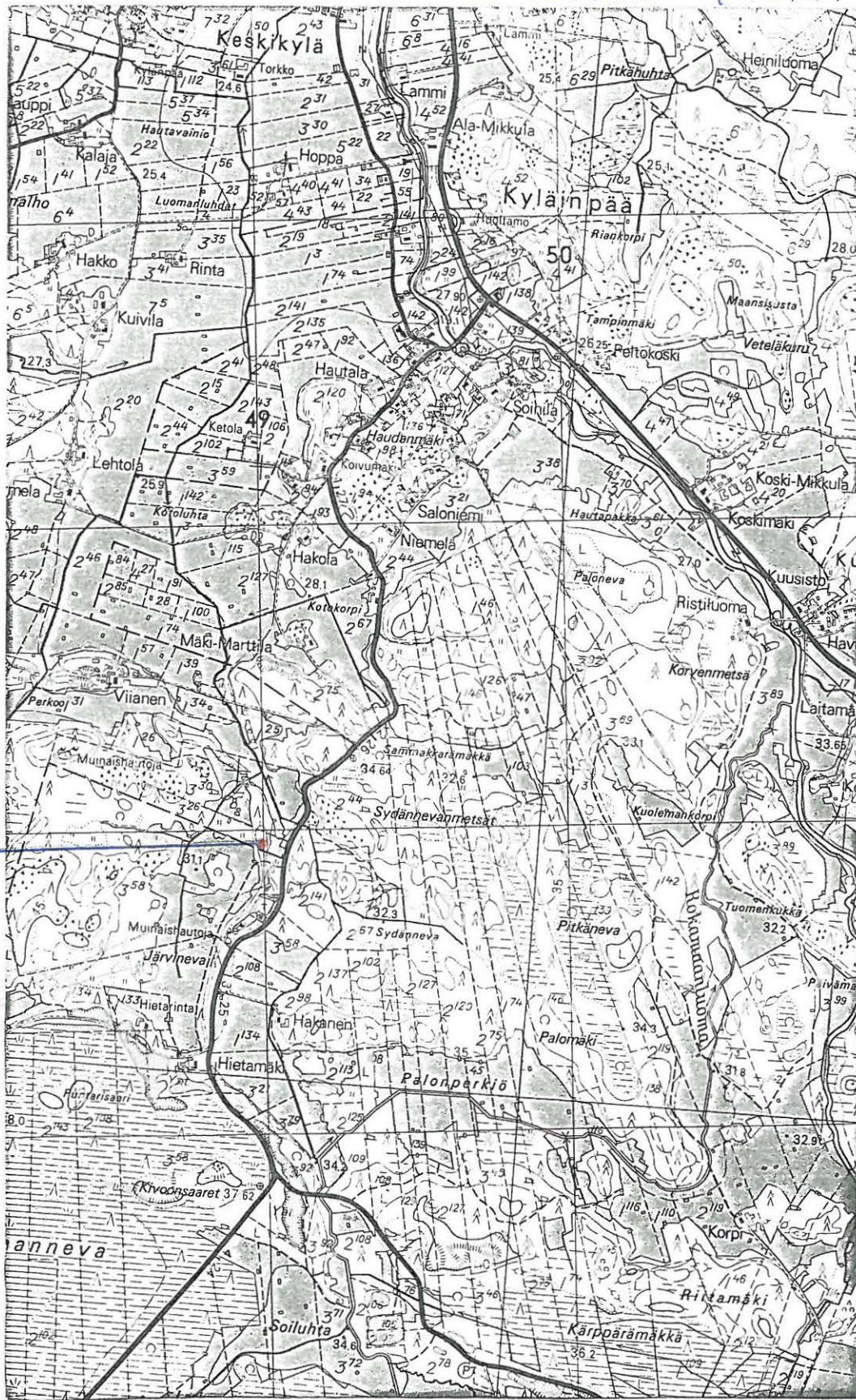

Röyryllinen
INV NO
160

154. A. 57 -
155 - 159
156 - 159
160 (16)

1:20 000

Esitutkasto 32/20.2.1986

M

ESIHISTORIAALLISEN KOHTEEN TARKASTUS

MJR 399 010059

Tarkastanut Mirja Miettinen

Aika 11.6.1984

Kohde röykkiöitä

Kunta LAIHIA

Ajoitus prk/rk?

Alue Kylänpää

Nimi Järvinevankangas

Mj-rekisteri n:o SKL no 59

Mj-luokka II

Peruskartta (n:o, nimi, vuosi) 1244 06 KYLÄNPÄÄ (1970)

Peruskoordinaatit: ^{no 158} x = 6975 50, y = 554 12, z = 37,5

Yhtenäiskoordinaatit: p = 6984 70, i = 248 98, k = "

Suunta ja etäisyys kirkosta tms. runsaat 10 km etelään Laihian kirkosta

Mj:n laajuus (alueen rajakoordinaatit lisäykseen) _____

Kylä, kaupunginosa Kylänpää

Alue (kylän osa, kortteli tms.) Järvinevankangas

Tila, palsta, tontti tms.; RN:o; paikan lähempi nimi rno 3:33 hautausmaa,
3:58/1 hautausmaalisä,

Omistaja, vuokraaja, osoite, puhelin Laihian vapaahautausmaayhdistys,
os. Lauri Halkola, 66460 Haapala

Aikaisemmat tiedot (verfikaatit, tarkastukset, tutkimukset, mj-luettelot, kirjallisuutta) inventointi 1952:155-159 (Kurt Jern)

merkitty peruskartalle 1960-luvulla

Aikaisemmat löydöt (museonumerot) _____

Tarkastuslöydöt _____

Tarkastusselostus

Inv. n:o 155-159

Liitteet: peruskarttaote, muita karttoja pk 1:10 000 + maanmittaustoimi-
tuksen liitteet kopioina
valokuvat neg. _____, diat n:o 10096-10100

Tarkastuksen aihe maanmittaustoimitus 11.5.1984

Ympäristö (rakennukset, tiet, vesistöt, hiekkakuopat ym.; karttaluonnos, mikäli muutoksia peruskartasta) _____

Laihia-Jurva maantien länsipuolella, harjulla,
jonka pääosa hiekanotossa tuhoutunut

Kohteen kuvaus (maaston laatu: pelto, metsä, ranta tms.; Muoto: mäki, rinne tms.
Maaperä: Kasvillisuus. Huomiot kohteesta. Aikaisemmin tutkittu osa. Koekuopat jne.,
Muutokset aikaisemmasta. Nykyinen kunto.) _____

Järvinevankankaan eteläpää hiekanoton tuhoama. Hautausmaa-
laajennus tulee pääosin ent. hiekkakuoppa-alueelle. Inv.
no 155-157 tarkoittamat röykkiöt ovat tuhoutuneet hiekan-
otossa ilmeisesti jo 1960-luvun lopulla. Eteläpäässä, tiessä
kiinni olevalla pienellä tönkällä (jossa on rajakivi) on
mahdollisesti röykkiön pohjakiveyksen jäännökset (no 155?).
Inv no 158 on tallessa; sijaitsee vapahautausmaan etelipuolel-

la metsikössä. Röykkiö on suorakulmainen, isoista kivistä tehdyn reunakehän rajaama ja hyväkuntoinen. Röykkiö merkittiin maanmittauskarttaan ja maarekisteriin.

Inv no 159 ?, pieni, pyöreähkö, matala n. 2-3 m läpim. röykkiö hautausmaan pohjoispuolella. Keskellä kuopanne, sammaloitunut. Merkittiin karttaan.

Alueen laajuuden arviointiperuste _____

Luokitusehdotus perusteluineen II

Ehdotus suoja-alueeksi perusteluineen _____

Havaintomahdollisuudet hyvät

Opas _____

Rauhoitustoimenpiteet maastossa (yhteys maanomistajaan, kiireelliset ilmoitukset jne) rauh. il. lähetetty 1960-luvulla. Maanomistajien edustajia toimituksessa mukana useita.

Tarpeelliset jatkotoimenpiteet Aikali Jurva-Laihia maantien parantaminen tulee ajankohtaiseksi lähivuosina, ja on tönkällä oleva mahd. röykkiönjäännös tutkittava.

Vaasan maanmittaustoimistossa
11.5.1984

Tutkimus

Kansallismuseo
Mannerheimintie 34
00100 Helsinki 10

↓
Erikoisosa
25

Kuulutukseen viitaten ilmoitan, että Laihian Vapaahautaus-
maayhdistys ry. on ostanut määräalan IILKKALAN tilasta RN:o
3:58 Laihian kunnan Kylänpään kylässä (ilmeisesti hautaus-
maan laajennusalueeksi).

Peruskartan n:o 1244 06 B mukaan on muinaisjäännöksiä oste-
tulla alueella.

Tiedustelen, onko maastossa syytä rajata alueet ja tehdä
merkintä maarekisteriin tilan kohdalle.

Asiamiehenne voi myöskin ilmoittaa asiasta postitse.
Luultavasti alueelta on viety maa-ainesta pois.

Toimitusinsinööri, maanmittausteknikko

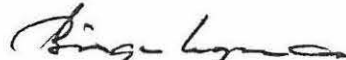
Birger Ingman

Liitteenä: kuulutus
kartta
hakemus

Kopio

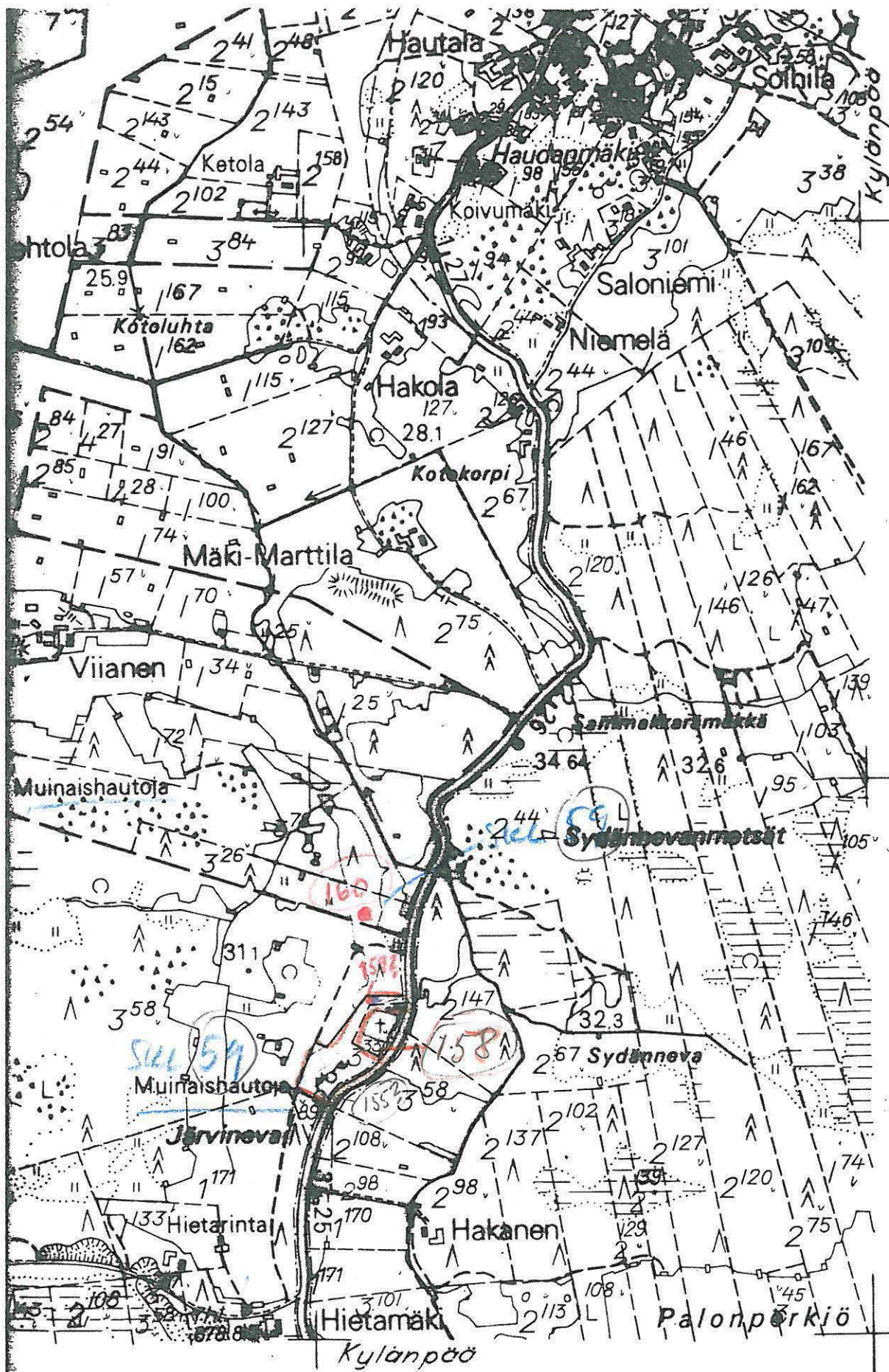

124406 B B

1244 06 B
 Piirtänyt Anja Kolehmainen v.1967

N:o 1244 06 B

TN:o 108942

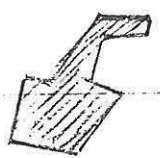

LOHOTTANIN ALUE

124406

- | | |
|--|--|
| <input type="checkbox"/> Kirjeenne johdosta | <input type="checkbox"/> Palautetaan |
| <input checked="" type="checkbox"/> Keskustelun johdosta | <input type="checkbox"/> Noudetaan |
| <input type="checkbox"/> Pyynnöstä/tilauksesta | <input type="checkbox"/> Jäljennettäväksi |
| <input type="checkbox"/> Tiedoksi | <input type="checkbox"/> Tilaus siirretään teille |
| <input type="checkbox"/> Ottakaa yhteys | <input type="checkbox"/> Uudelleen/tarkastettavaksi |
| <input type="checkbox"/> Toimenpiteitä varten | <input checked="" type="checkbox"/> Arkistoitavaksi |
| <input type="checkbox"/> Pyydetään lainaksi | <input type="checkbox"/> Täydennettäväksi/korjattavaksi |
| <input type="checkbox"/> Edelleen toimitettavaksi | <input type="checkbox"/> Paketti/kartta seuraa |
| <input type="checkbox"/> Pyydetään palauttamaan | <input checked="" type="checkbox"/> Seuraa liitteitä kpl |

Tutkija Mirja Miettinen

Pvm 1.2.1985 Nro
 Lähettäjä Vaasan maanmittaustoimisto/
 maanmittausteknikko Birger Ingman

Viime kesän muistoja. Lähetän kartan joka näyttää muinaismuistolain mukaiset rasitteet tilojen 3:33 ja 3:58/1 alueella.

Maanmittauslomake no 602601300 Ax100 8.81 128101935F-65/6689 Käännä



124406 B
 Piirtänyt Anja Kolehmainen

N:o 124406 B

Kylänpään kylässä Laihian kunnassa Vaasan lääniä; tilat 3:33 Hautausmaa ja 3:58/1 Hautausmaalisä omistaja; Laihian Vapaahautausmaayhdistys ry. (osoite; Lauri Halkola 66460 Haapala)

Kopio

KARTTA

PERUSKARTTALEHDEN JA SEN NELJÄNNEKSEN NUMERO

1244 06 B

TN:O

108942 -8

TOIMITUSINSINÖÖRI, maanmittausteknikko

Birger Ingman
Birger Ingman

KARTTAOSIA KPL

2

KARTTAOSAN N:O

2

Poistettu rasite:

Kulkuoikeus 3:33 alueella,
viit.pöytäkirjaan § 11.2

Perustettu rasite:

3:58/2 on kulkuoikeus 3:58/1
ja 1:89 alueella

Lakimääräinen rasite:

tilan 3:33 ja tilan 3:58/1
alueella kiinteä
muinaisjäännös
(Muinaismuistolaki 295/63)

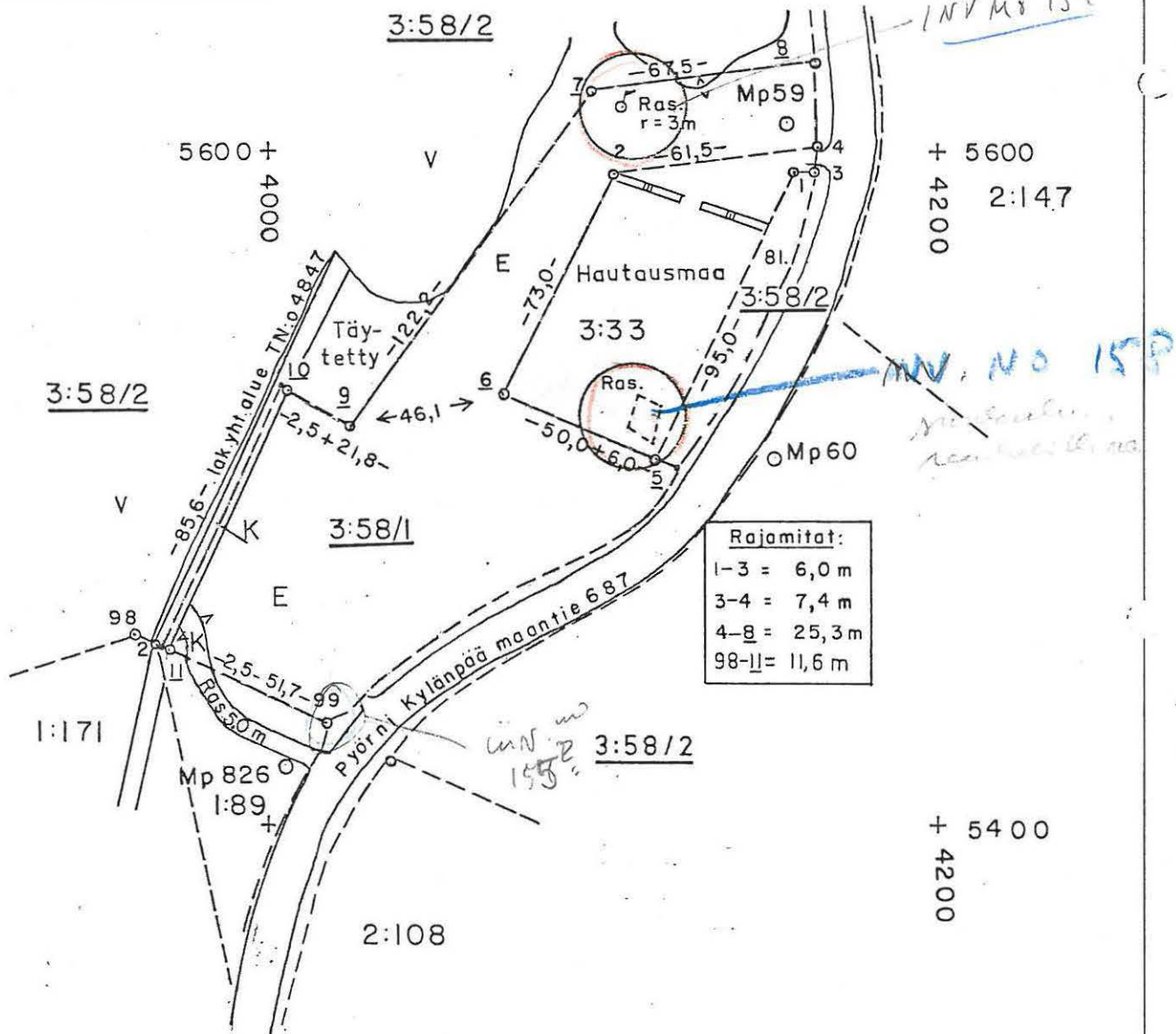

Rajamitat:	
1-3	= 6,0 m
3-4	= 7,4 m
4-8	= 25,3 m
98-11	= 11,6 m

MITTAKAAVA 1: 2 000

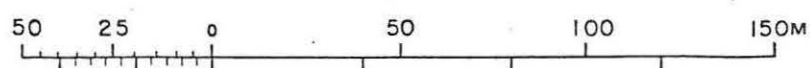

Rajamerkki- ja

K O O R D I N A A T T I L U E T T E I C

koordinaatisto: kkj

E:C	Y	X	huomautus
60	4151.369	5509.696	jonopiste
59	4155.492	5608.881	"
826	4005.191	5417.611	"
<u>8</u>	4163.433	5626.566	<u>yksiklv.pyykki</u>
4	4164.285	5601.309	yksiklv.pyykki
3	4163.373	5593.821	yksiklv.pyykki
1	4157.367	5593.790	yksiklv.pyykki
2	4103.301	5593.336	yksiklv.pyykki
	4105.577	5613.158	muinaisjäännöksen keskipaalu r=3m
<u>7</u>	4096.755	5617.628	<u>yksiklv.pyykki</u>
<u>5</u>	4116.031	5508.472	<u>yksiklv.pyykki</u>
<u>6</u>	4070.108	5528.177	<u>yksiklv.pyykki</u>
	4107.768	5518.111	muinaisjäännöksen paalu
	4110.491	5527.498	"
<u>9</u>	4025.131	5518.518	<u>yksiklv.pyykki</u>
<u>10</u>	4006.151	5529.135	<u>yksiklv.pyykki</u>
	4017.671	5430.260	yksiklv.pyykki
<u>11</u>	3970.540	5451.473	<u>yksiklv.pyykki</u>
98	3960.150	5456.427	yksiklv.pyykki
	4121.541	5506.107	<u>rajapiste</u>
	3968.260	5452.499	<u>rajapiste</u>
	4003.969	5530.355	<u>rajapiste</u>
	4114.669	5513.409	muinaisjäännöksen paalu
	4117.209	5524.398	"

Toimituspaikalla 11.6.1984

Toimitusinsinööri, maanmittausteknikko

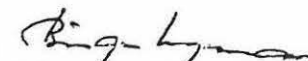
 Birger Ingman