

ARKEOLOGISEN KOHTEEN
TARKASTUS

444	00	0005
-----	----	------

Tunnistetiedot

Kunta: Lohjan kunta Inventointinumero: _____
 Alue: Routio Luokka: _____
 Nimi: Hirsviita Ajoitus: _____
 Kohteen laji: nahka kappeli Lukumäärä: _____
 Kohteesta muita kortteja kpl (ks. täyttöohjeet)
 Tarkastaja: E. ANTEA Tarkastusaika: 23 18 1990

Sijaintitiedot

Peruskartta: Lohja 2041 01 Pinta-ala _____
 x= 6685 14 y= 504 13 z= n. 46
 Suunta ja etäisyys kirkosta tms. 3 km Lohjan kirkosta pohjoiseen

Hoito ja kunto (ks. täyttöohjeet)

A B C D E F G

Tila ja omistaja (ks. täyttöohjeet)

Kylä/kaupunginosa: Lohjan kunta Routio
 Tila/Rno/nimi: _____
 tai Kortteli/tontti/palsta: _____
 Omistaja: Salme Hirsviita Puhelin: 912-12406
 Osoite: Routio Postitmp: _____
 Kiinteistötunnus: Vuokrattu, ks. huomautukset

Lisää kiinteistöjä kpl

Aiemmat tiedot:

Aiemmat löydöt:

Tarkastuslöydöt:

TARKASTUSKERTOMUS

Liitteet:

kartat ote peruskartasta 2041 01 Lohja

muut liitteet mustavalk. valokuvia 3 kpl

negatiivit _____

diat _____

Tarkastuksen aihe:

Kuppikivi

Kohteen kuvaus:

23.8.1990 FK Eero Ahtela kävi löytäjän Salme Hirsviidan opastamana tarkastamassa Routiolla Karnaisten maantien ja Ilonientien risteyksessä sijaitsevan Hirsviidan talon pihamaalta löytyneen kuppikiven. Kivi on kasvimaan reunassa n. 20 m talosta länteen. Kooltaan se on n. 50 x 35 cm. Kiven maanpinnan tasalla olevassa yläpinnassa on 2. selvää kuoppaa, toinen syvyydeltään n. 3,5 cm ja halkaisijaltaan n. 5,5 cm, toinen syvyydeltään n. 1,0 cm ja halkaisijaltaan n. 3 cm. Lisäksi kivessä reijänaihe, halkaisijaltaan n. 2 cm ja syvyydeltään 0,5 cm.

Ympäristö ja maasto: (vesistö, vesistökoodi, rakennukset, tiet, sorakuopat jne)

Löytöpaikka on itään viettävässä rinteessä pihamaalla.
Rinne laskeutuu metsittyvälle peltoalueelle, joka on 5 m löytö-
paikkaa alempana.

Laajuuden arviointiperuste:

Luokitusehdotus perusteluineen:

II esihistoriallisuus epävarmaa, kivi pienehkö verrattuna
esim. Hämeen kuppikiviin.

Endotus suoja-alueeksi: _____

Havaintomahdollisuudet: _____

Opas: Salme Hirsviita

Rauhoitustoimenpiteet maastossa:

Tiedossa olevat maankäyttösuunnitelmat, kiireellisyys:

Lähilöytöjä:

Selostus jätetty

23/8 19 90 Lohjan Museo
Aika Paikka

Eero Ahtela
Allekirjoitus Eero Ahtela

ARKEOLOGISEN KOHTEEN
TARKASTUS

444	00	0005
-----	----	------

Tunnistetiedot

Kunta: Lohjan kunta Inventointinumero: _____
 Alue: Routio Luokka: _____
 Nimi: Hirsviita Ajoitus: _____
 Kohteen laji: nahka kappikivi Lukumäärä: _____
 Kohteesta muita kortteja _____ kpl (ks. täyttöohjeet)
 Tarkastaja: E. ANTEA Tarkastusaika: 23 18 1990

Sijaintitiedot

Peruskartta: Lohja 2041 01 Pinta-ala _____
 x= 6685 14 y= 504 13 z= n. 46
 Suunta ja etäisyys kirkosta tms. 3 km Lohjan kirkosta pohjoiseen

Hoito ja kunto (ks. täyttöohjeet)

A B C D E F G

Tila ja omistaja (ks. täyttöohjeet)

Kylä/kaupunginosa: Lohjan kunta Routio
 Tila/Rno/nimi: _____
 tai Kortteli/tontti/palsta: _____
 Omistaja: Salme Hirsviita Puhelin: 912-12406
 Osoite: Routio Postitmp: _____
 Kiinteistötunnus: Vuokrattu, ks. huomautukset

Lisää kiinteistöjä _____ kpl

Aiemmat tiedot:

Aiemmat löydöt:

Tarkastuslöydöt:

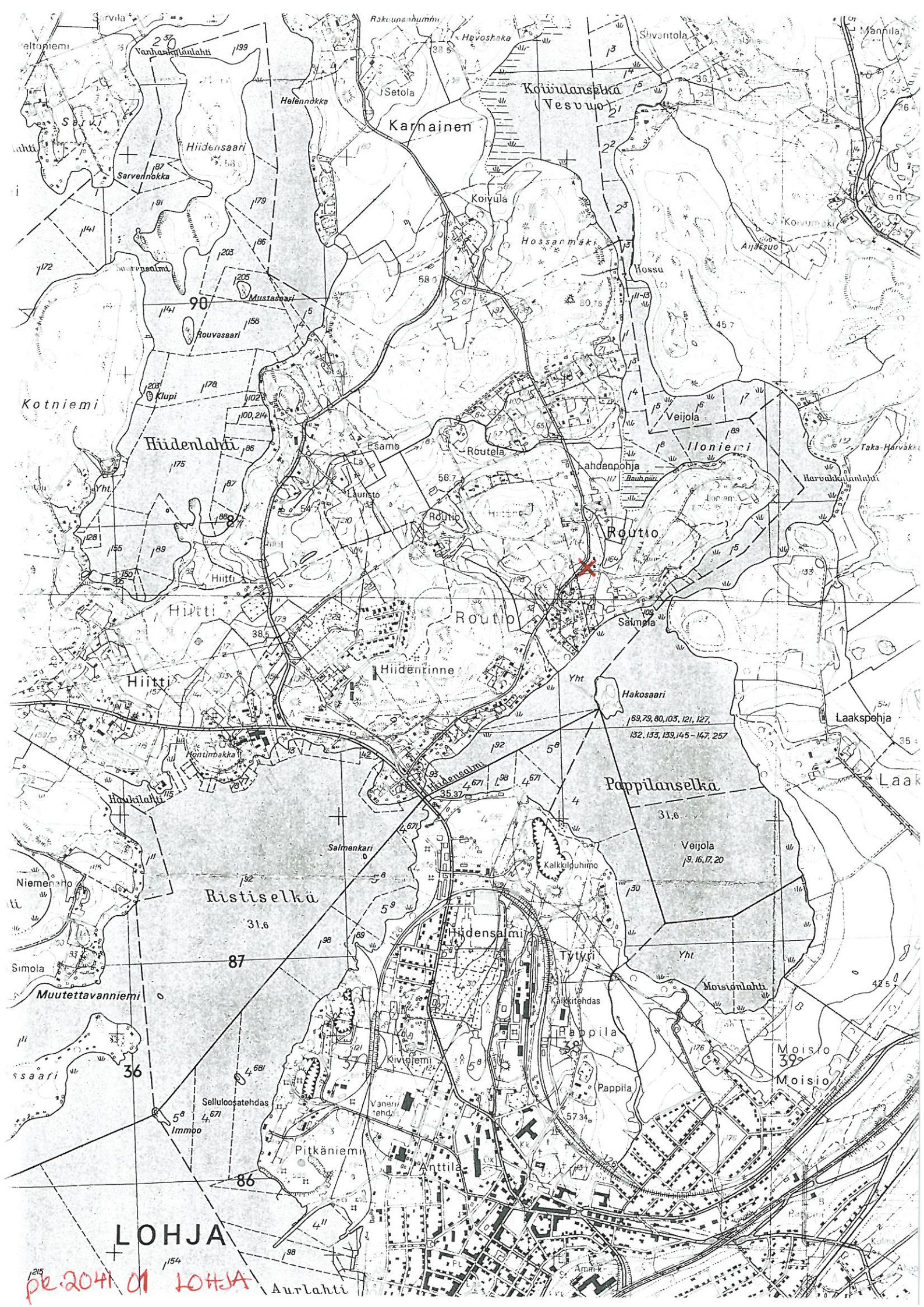

LOHJA

pe.2041 01 LOHJA

Aurlahti

LOHJA RÖYTYÖ HIRSVIITA
TAK. E. AHTELA 1990



VAOK. E. AHTELA -90