

<b>SUOMEN RAKENNUSKULTTUURIN YLEISLUETTELO</b>		<b>MUSEOVIRASTO</b>	
<b>KOHDEINVENTOINTILOMAKE</b>		14.	
1. Lääni	Uudenmaan	3. Kohde	Fagervikin ruukinkartanon päärakennus
2. Kunta	Inkoo		
4. Kylä/Rekisterinumero	5. Kaup.osa/Kortteli/Talo	6. Kohdetyyppi	
Svenskby/1:8(-72)	Skogsbacka(tila)		
7. Peruskartta/Koordin.	8. Osoite	9. Omistaja ja omistajan osoite	
2014 07 D		von Frenckell ?	
<b>10. RAKENNUKSEN KUVAUS</b>			
Rakennus n:o			
Nyk. käyttö			
Alkup. käyttö	kartanon päärakennus		
Rak. aika	1762-73 Gardbergin mukaan, 1772-73 Nikanderin mukaan		
Suunnittelija	Christian Friedrich Schröder		
Kerrosluvu	(1)+2+(1 mansardikerros,jossa 6 asuinhuonetta)+(ullakkosuojia)		
Perusta			
Runko	tiili		
Kattomuoto	jyrkkä mansardi, ylälappeet aumattu, sisäpihalle ristipääty, järvelle päätykolmio		
Kate	pelti		
Vuoraus	rappaus		
Ulkovärit			
Kunto			
Erityispiirteet	linnamainen päärakennus edustaa ns.1700-l klassismia.Pääsisään- käynnin muodostaa kaksihaarainen avoporras ja kustavilainen port- taali. Järvenpuoleista sisäänkäyntiä reunustaa kaksi pientä kuusikulmaista tornia.		
<b>11. RAKENNUSHISTORIA</b>			
Kartano sijaitsee Bruksträskin järven rannalla.Se mainitaan jokeskiajalla, jolloin se tarkoitti kolmen kylän aluetta.Itse kartano muodostui 1684. Carl Billsten perusti 1646 Suomen neljännen ruukin, joka ison vihan aikana hävitettiin.1723 Johan Wilhelm Hising aloitti raudanvalmistuksen. Hisinger-suku harjoitti rautateollisuutta 1902 saakka. (valm.1762) Johan Hisinger rakennutti Schröderin suunnitelmien mukaan läntisen ja itäisen sivurakennuksen & päärakennuksen.Sivurakennukset 1-kerroksisia, (valm.1763) mansardikattoisia,keltaisiksi maalattuja,mansardikrs risti-päätyinen.  Linnan järvenpuoleiselle sivulle rakennettiin 1794 keittiösiipi, jota laajennettiin 1843 ja 1845.  Pihapiirin sulkee takoräuta-aita, jonka portissa on vuosiluku 1781.			
<b>12. LÄHIYMPÄRISTÖ</b>			
1770-lla istutettu laaja ranskalaistyylinen puutarha,englantil.puutarha. Viljamakasiini 1763.Talli 1802.Puuvaaja 1843.Ristikirkko 1737.Hautakapelli 1766.Teollisuusrakennuksia 1700-luvulta.Ruukinkadun rakennukset.			
<b>13. SÄILYMISEDELLYTYKSET</b> (uhkatekijät, kaavallinen tms. tilanne, päätökset)			
<b>14. LUETTELOINTIPERUSTE</b>		15. Rakennus-historiallinen <input type="checkbox"/>	
		16. Historiallinen <input type="checkbox"/>	
		17. Maisemallinen <input type="checkbox"/>	

KOHTIEN NUMERO

KOHDE

KUNTA



18.

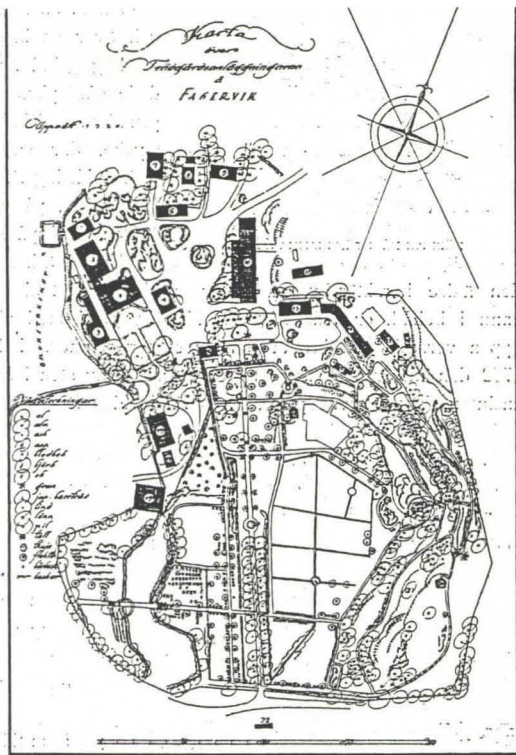

PLAN ÖVER GÅRDEN OCH TRÄDGÅRDEN 1920.

1 Karaktärshus.	8 Hönshus.	15 Västhus.	23 Ruin av ett gammalt eremitage.
2 Kökstygel.	9 Vagnslder.	16 Skjul.	24 Filosofernas gård.
3 Gästlygel.	10 Stail.	17 Vinkast.	25 Linnétempel.
4 Kontorslygel.	11 Skjul.	18 Redskapslder.	26 Kastellet.
5 Vedskjul.	12 Persikohus.	19 Bruksbyggnader.	27 Lindspalle.
6 Vedlder.	13 Vinterträdgård.	20 Springbrunnar.	
7 Spännmåsmagasin.	14 Orkidé- o. Kamehåhus.	21 Otsiskt lusthus.	
		22 Kullisbyggnad.	

Herrgårdar i F.

## 19. POHJAPIIRROS TAI TIETOJA SISÄTILOISTA

MV RHO piirustusarkisto:

Inkoo 35.149/4-17 (v:lta 1971,-26,-57,-30,-80 ja -73).

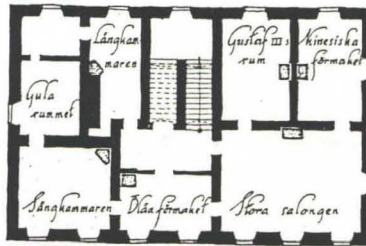
MV hist tsto kuva-arkisto:  
piirustukset 1-11.

v i u

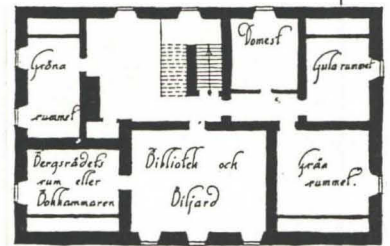

v i u

PLANER AV SLOTTET 1920.

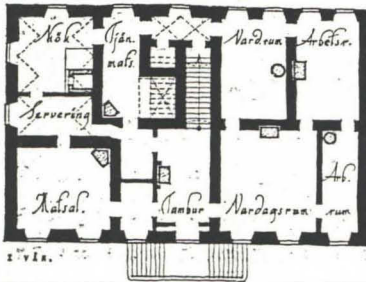

v i u

Kuvat: Herrgårdar i Finland.

## 20. VALOKUVAT

MV hist kuva-arkisto: Piirrookset, maalaukset: 160463, 151999, dia 2696, 25118, 136945, 102288, 156843, 74479, 29891, 46363, 6714967051, 145002, 145285, 99015-16, 116957, 18355-56, -58, 9917 (Eremit. inv.), 81849-50, 10037-38, 175195, 169066-67, 16971-73, 108358-61, 61617, 87602, 27041, 9826, 16. I. 48. Lisäksi teollisuussarja ja rariteettikaappi. Lehtiartikkelit -66/Eeva ja -56/Suomen kuvalehti. Valok. neganot: 57350-52, 108000, -01, -04, 108337-41, 108343-55, 151993, 5202, 152000-03, -09, -18, 22260-62, 145061, -60, 107571, -999, -998152015, , 48, 175195, 2831-37, 130691, 5199-201, 3291-93, 3592-93, 10707, 9827, SuMa2301, SuMa2302, SuMa4670, dia 2919.

Kuvaluett. pvmt: 19.11.73, 20.8.76, 21.1.76, 23.1.69, 22.XI.53, 24.1.86, 11.1.20, 26.VII.58. 8 valokuvaa merkinnöittä. 11 postikorttia. 1 arkki isossa laatikossa A-Ö.

MVRHO kuva-arkisto: 95847-48, 105206-09, RH038929-34, RH018826-28, -80, -84, -85, 19064, 99518-14, 99520, 99523-45, 99555-84, 104669-737.



## 21. LÄHTEET (kirjallisuus, piirustukset, asiakirjat)

- Kts. kohta Pohjapiirros 3--
- Paldan, Vera, 1914. Fagervik. Otava. s. 426-429.
- Nikander, Gabriel, 1939. Suomen kartanot ja suurtilat I. Hki.
- Gardberg, CJ, 1963. Turun kaupungin historiallinen museo. Vuosijulkaisu 26-27. 1962-1963. Turku.
- Nikander, Gabriel, 1925. Sjuttonhundratalets satdsarkitekter i Abo. II Christian Friedrich Schröder. Abo underrettelser 11.11.1925 no 300.
- MV RHO inventointiarkisto, kansio. Erkki Härön kuvamateriaali ym.

## 23. SUULLISTA TIETOA ANTANEET

- Meinander, KK, 1928. Fagervik. Herrgårdar i Finland I. Hki.
- Cleve, Nils, 1964. "Kartanot ja virkatalot", Rakennusmuistomerkkimme ja niiden suojele. Porvoo.

- Brenner, Alf. Fagervik. Svensk journal 1944:1.
- Hisinger-Tagerskiöld, E. Fagervik. Lovisa 1924. 6s. Ks myös: Tidskr. för Finlandssvenska lantmän 1924 s. 198-203
- Kajanti, Caius, Fagervik. Suomen Kuvalehti 1956:6.

## 22. LIITTEET

24. LOMAKKEEN TÄYTTÄJÄ, päiväys  
Hilikka Högström  
18.8.1988