

TARKASTUSKERTOMUS

Liitteet:

kartat Peruskarttalehden ote 1143 04 Nakkila

muut liitteet:

negatiivit:

diat:

Tarkastuksen aihe: Matti Sipilän kirje 10.12.1993

Kohteen kuvaus:

Vuoden 1952 inventointikertomuksen mukaan Sipilän talon maalla on ollut alunperin 3 - 4 rökkiötä. Rökkiöistä kaksi (invent.kert.nrot 78-79) oli vuonna 1952 osittain hävitetty. Kivet rökkiöistä oli ajettu Anolan kartanoon. Kolmas rökkiö oli tuolloin koskematon (invent.kert.nro 80). Neljäs kiveys oli epävarma muinaisjäännös.

Vuoden 1994 tarkastuksessa voitiin todeta seuraavaa.

Rökkiö nro 80 on vuonna 1952 kuvattu pyöreäksi, kivistä rakennetuksi kummuksi, jonka halkaisija on ollut 7 m ja korkeus 1 m. Vuonna 1994 todettiin pellon laidassa kumpare, joka oli täysin kasvillisuuden peittämä. Päällä kasvoi katajia ja haapoja. Kummussa tuntui kokeilemalla joitakin kiviä. Todennäköisesti kysymyksessä on rökkiö nro 80. (Se sijaitsee tilan 2:216 puolella).

Rökkiö nro 78 on vuonna 1952 kuvattu laajaksi kiveykseksi, jonka halkaisija on ollut 16 m. Reunoja oli tuolloin hieman jäljellä ja pohjan pikku kiveystä.

Vuonna 1994 todettiin talosta noin 12 m länteen kuopanne, jossa näkyi pientä kiveystä. Kuopanteen ympärillä voitiin nurmikon alla havaita joitakin maakiviä.

Rökkiö nro 79 on ollut samalla harjanteella kuin edellinenkin, siitä noin 50 m länteen. Rökkiöstä oli vuonna 1952 jäljellä pohjakiveystä. Vuoden 1994 tarkastuksessa ei kohdetta löydetty. Kuten ei myöskään edellisen vieressä sijainnutta mahdollisesti luontaista kiveystä.

Ympäristö ja maasto: (vesistö, vesistöködi, rakennukset, tiet, sorakuopat jne)
Röykkiöt sijaitsevat Kokemäenjoesta 1,9 km koilliseen ja Anolan kartanosta 1,8 km
itään olevalla harjanteella.

Laajuuden arviointiperuste: näkyvät rakenteet

Luokitusehdotus perusteluineen: II

Ehdotus suoja-alueeksi:

Havaintomahdollisuudet:

Opas: Matti Sipilä

Rauhoitustoimenpiteet maastossa:
Maanomistajille on lähetetty rauhoitusilmoitukset

Tiedossa olevat maankäyttösuunnitelmat, kiireellisyys

Lähilöytöjä:

Selostus jätetty

22.12.1999

Aika

Helsinki

Paikka

Juho Heikkinen Mntell
Allekirjoitus

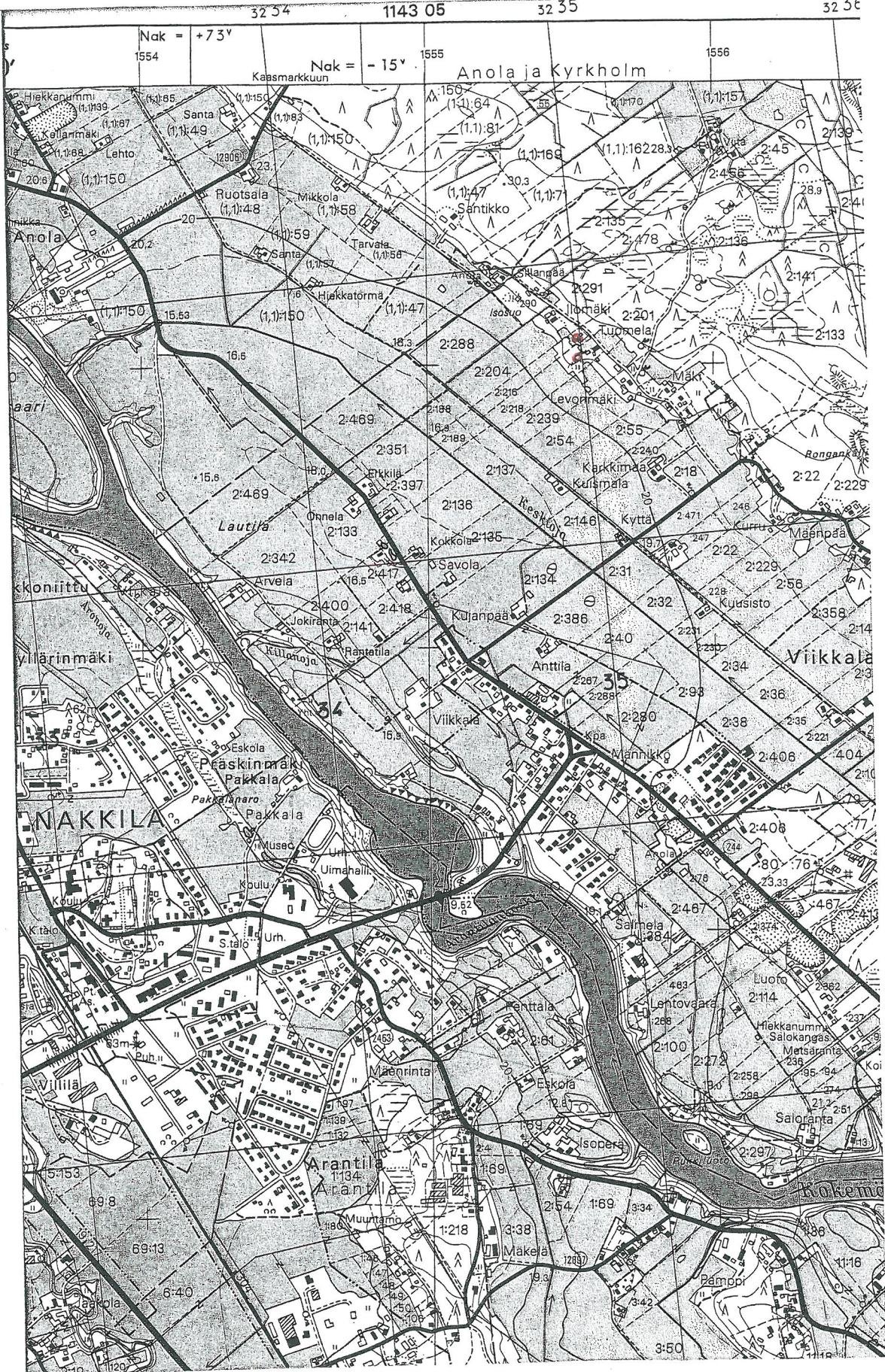

Tila ja omistaja (ks. täyttöohjeet)

Kylä/kaupunginosa: _____ Viikkala

Tila/Rno/nimi: _____ 2:216

tai Kortteli/tontti/palsta: _____

Omistaja: Timo Kuisma Puhelin: _____

Osoite: Viikkala Postitmp: 29250 Nakkila

Kiinteistötunnus: Vuokrattu, ks. huomautukset

Tila ja omistaja (ks. täyttöohjeet)

Kylä/kaupunginosa: _____

Tila/Rno/nimi: _____

tai Kortteli/tontti/palsta: _____

Omistaja: _____ Puhelin: _____

Osoite: _____ Postitmp: _____

Kiinteistötunnus: Vuokrattu, ks. huomautukset

Tila ja omistaja (ks. täyttöohjeet)

Kylä/kaupunginosa: _____

Tila/Rno/nimi: _____

tai Kortteli/tontti/palsta: _____

Omistaja: _____ Puhelin: _____

Osoite: _____ Postitmp: _____

Kiinteistötunnus: Vuokrattu, ks. huomautukset

Tila ja omistaja (ks. täyttöohjeet)

Kylä/kaupunginosa: _____

Tila/Rno/nimi: _____

tai Kortteli/tontti/palsta: _____

Omistaja: _____ Puhelin: _____

Osoite: _____ Postitmp: _____

Kiinteistötunnus: Vuokrattu, ks. huomautukset