

Arkk. n. 107/9.5.1995
näk. 1.10.1997

NOUSIAISTEN KUPPIKIVET

KUPPIKIVIEN TARKASTUS 1991

**Heljä Brusila
Turun maakuntamuseo
5.9.1994**

NOUSIAISTEN KUPPIKIVET

Vuonna 1989 ilmoitti Fil.yo Antti Bilund löytäneensä Turusta ja Turun ympäristökunnista — Kaarina, Lieto, Raisio, Rusko, Nousiainen, Piikkiö, Salo, Sauvo, Paimio — useita kymmeniä kuppikiviä. Kivet olivat löytyneet systemaattisen etsinnän perusteella, johon Bilund oli ryhtynyt harrastusmielessä erään lehtiartikkelin innoittamana.

Antti Bilund oli laatinut kuppikivistä kuntakohtaisen luettelon, jonka pohjalta Turun maakuntamuseo suunnitteli A. Bilundin kanssa kivien tarkastukset. Uusien kuppikivihavaintojen tarkastukset olivat välttämättömät paitsi kivien aitouden toteamisen myös niiden sijaintitietojen täsmentämisen vuoksi. Erillisten määrärahojen puuttuessa työ päätettiin suorittaa vähitellen virkatyönä. Tavoitteena oli kuitenkin tarkastaa saman kunnan kuppikivet yhdellä kertaa.

Kuppikivien tarkastus aloitettiin Turusta ja Kaarinasta (Henrik Asplund, Turun seudun kuppikivet. Tarkastuskertomus. Turun maakuntamuseo 9.11.1990). Vuonna 1991 vuorossa olivat Lieto, Raisio, Rusko (Heljä Brusila: Liedon kuppikivet. Kuppikivien tarkastus 1991. Turun maakuntamuseo 1.12.1992, Raision kuppikivet. Kuppikivien tarkastus 1991. Turun maakuntamuseo 1.12.1992 ja Ruskon kuppikivet. Kuppikivien tarkastus 1991. Turun maakuntamuseo 5.9.1994) sekä Nousiainen.

Nousiaisten kuppikivien tarkastukset suoritettiin 21. ja 25.10.1991. Oppaana toimi vapaaehtoisuuden pohjalta Antti Bilund, jonka mukana olo osoittautuikin välttämättömäksi kuppikivien löytymisen kannalta. Tarkastuksen tulos oli 11 kuppikiveksi määriteltyä kohdetta. Niistä 9 voitiin määritellä varmoiksi ja 2 olivat tulkinnanvaraisia. Kivet sijaitsevat Nousiaisten Sukkisen yks., Kaiselan Laihoisten, Repolan, Koljolan, Kärmälän ja Alakylän kylissä. Kupit ovat pääasiassa kalliopaljastumissa, vain neljä kohdetta on maakiviä. Yhdessä kohteessa on vain 1 kuppi ja näyttävimmässä kuppikalliossa on 27/21 kuppia. Toistaiseksi yhdenkään kohteen ei ole todettu sijaitsevan kalmistossa tai asuinpaikalla.

Turussa 5.9.1994



Heljä Brusila

NOUSIAINEN

Kuppikivitarkastukset 1991

1. Sukkisen yks., Sukkinen
2. Kaisela, Töyhä
3. Laihoinen, Etuperkki
4. Repola, Uusi-Hemminki
5. Repola, Hietämäki
6. Repola, Kylähuitti
7. Koljola, Metsola
8. Koljola, Taka-Prami
9. Kärmälä, Viitala
10. Kärmälä, Pelto-Uotila
11. Alakylä, Rauvola

Heljä Brusila
31.8.-1.9.1994
Turun maakuntamuseo

ARKEOLOGISEN KOHTEEN TARKASTUS

Turun maakuntamuseon
muinaisjäännöstietokannan versio

--	--	--

Tunnistetiedot

Mikäli alueella on useampia muinaisjäännöslajeja,
täytä samalla nimellä ja inventointinumerolla useampi kortti

Kunta	<input type="text" value="Nousiainen"/>	Inventointinumero	<input type="text" value="1"/>
Alue	<input type="text"/>	Luokka	<input type="text" value="I"/>
Nimi	<input type="text" value="Sukkinen"/>	Ajoitus	<input type="text"/>
Kohteen laji	<input type="text" value="Kuppikallio"/>	Lukumäärä	<input type="text"/>
Kohteesta muita kortteja	<input type="text"/> kpl	Tarkastaja, tarkastusaika	<input type="text" value="Heljä Brusila
21.10.1991"/>

Sijaintitiedot

Peruskartta	<input type="text" value="104405 Mietoinen"/>	Pinta-ala	<input type="text"/>
	x <input type="text" value="672089"/>		z <input type="text" value="10"/>
	y <input type="text" value="155820"/>		
Suunta ja etäisyys kirkosta tms.	<input type="text" value="Noin 4,5 km lounaaseen Nousiaisten kirkosta"/>		

Hoito ja kunto

A <input type="text" value="1"/>	<input type="text" value="koskematon"/>	E <input type="text"/>	<input type="text"/>
B <input type="text" value="1"/>	<input type="text" value="täysin alkuperäinen (ei entisöity)"/>	F <input type="text"/>	<input type="text"/>
C <input type="text" value="7"/>	<input type="text" value="ei vaadi hoitotoimenpiteitä"/>	G <input type="text"/>	<input type="text"/>
D <input type="text"/>	<input type="text"/>		

Tila ja omistaja

Mikäli useamman kylän alueella, täytä lisäkortti

Kylä/Kaup.osa	<input type="text" value="Sukkisen yks."/>		
Tila Rno	<input type="text" value="Sukkinen 1:55"/>		
Kortt./tontti/palsta	<input type="text"/>		
Omistaja	<input type="text" value="Hannu Härmälä"/>	Puhelin	<input type="text"/>
Osoite	<input type="text" value="Sukkistentie 50"/>	Posti	<input type="text" value="21270 Nousiainen"/>
Kiinteistötunnus	<input type="text"/>	<input type="checkbox"/>	<input type="checkbox"/> Vuokrattu, ks. huomautukset
		Lisää kiinteistöjä	<input type="checkbox"/> kpl

Aiemmat tiedot

Aiemmat löydöt ja
tarkastuslöydöt

Tarkastuskertomus

Liitekartat	Ote peruskartasta 1044 05 (1984) 1:20000
Muut liitteet	
Negatiivit	KF91 5301
Diat	

Tarkastuksen aihe	Antti Bilundin ilmoitus kuppikivilöydystä
-------------------	---

Kohteen kuvaus

Peltojen keskellä olevan kalliopaljastuman laella ja pohjoislapeella 15 kuppia, joista 13 varmoja. Lisäksi 2 kuppia kallion lounaisreunalla. Kupit halkaisijaltaan 8-9 cm ja useat syviä.

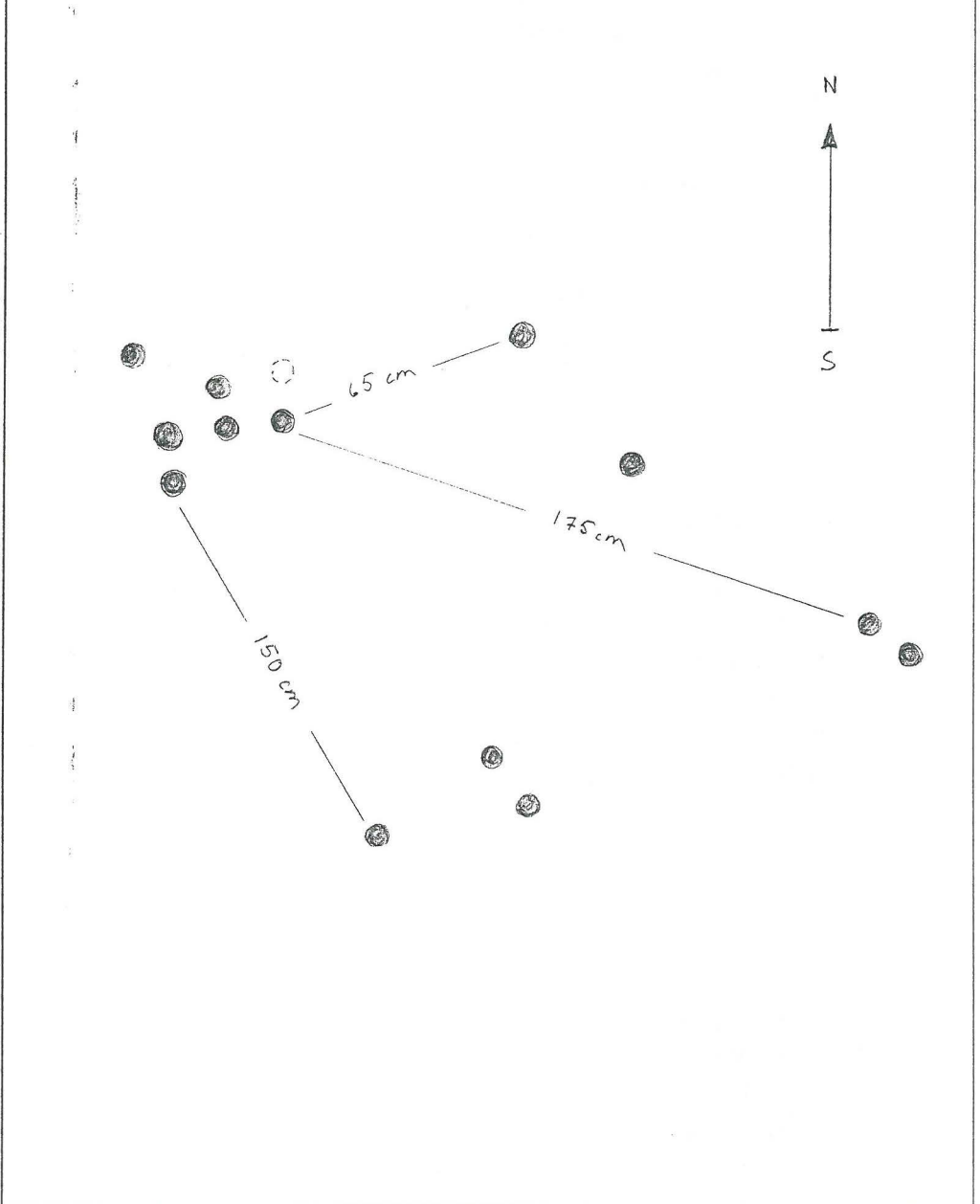

Ympäristö ja maasto

(vesistö, vesistökoodi, rakennukset, tiet, sorakuopat jne.)

Nousiaisten Nummen länsipuolisella peltoalueella kohoava näyttävä kalliojaljastuma. Fatijoesta noin 0,5 km lounaaseen ja Rauman tieltä 1 km länteen.

Laajuuden
arviointiperuste

Silmämääräinen

Luokitusehdotus
perusteluineen

Luokka I. Näyttävä kohde

Ehdotus suoja-alueeksi

Kallioalue

Havaintomahdollisuudet

Hyvät

Opas

Antti Bilund

Rauhoitustoimenpiteet
maastossa

Tiedossa olevat
maankäyttösuunnitel-
mat, kiirreellisyys

Lähilöytöjä

Selostus jätetty

31.8.1994

Aika

Turku

Paikka

Heljä Brusila

Heljä Brusila

Allekirjoitus

Jatkotoimenpiteitä

Ilmoitus maanomistajalle

Huomautuksia
(esim. perimätietoa)
ja lisäyksiä

A. Kunto:

1=koskematon
2=tutkittu osittain
3=tutkittu kokonaan
4=tuhoutunut osittain

5=tuhoutunut kokonaan
6=tutkittu ja tuhoutunut osittain
7=tutkittu ja tuhoutunut kokonaan

B. Alkuperäisyys:

1=täysin alkuperäinen
2=entisoity osittain

3=entisoity kokonaan
4=siirretty alkuperäiseltä paikaltaan

C. Hoitotarve:

1=vaatii entistämistä
2=vaatii kunnostamista
3=vaatii puhdistamista tai esiin kaivamista
4=vaatii tuki- tai suojarakenteita

5=vaatii tutkimuksia tuhoutumisen estämiseksi
6=vaatii jatkuvaa hoitoa
7=ei vaadi hoitotoimenpiteitä

D. Hoitotilanne:

1=peruskunnostettu
2=tuettu rakentein
3=pidetään puhtaana

E. Rajaustarkkuus:

1=rajattu arvion pohjalta
2=rajattu osittaisella koekaivauksella
3=rajattu kokonaan epävarmasti koekaivauksin

4=rajattu kokonaan luotettavin koekaivauksin
5=rajattu näkyvien rakenteiden perusteella

F. Vahvistustapa:

1=rajattu vain muinaisjäänös
2=rajattu vain suoja-alue
3=rajattu sekä muinaisjäänös että suoja-alue

G. Maastomerkitä:

1=kuperitaulu
2=kertova taulu
3=paalurajaus ilman taulua

4=paalurajaus ja taulu
5=aitaus ja taulu
6=rakennus ympärillä ja taulu

NOUSIAINEN

Sukkisen yks., Kaiselan,
Laihoisen ja Repolan kuppikivet

Ote peruskartasta 1044 05 (1984)
1:20000

Liittyy vuoden 1991 tarkastuksiin
Heljä Brusila



ARKEOLOGISEN KOHTEEN TARKASTUS

Turun maakuntamuseon
muinaisjäännöstietokannan versio

--	--	--

Tunnistetiedot

Mikäli alueella on useampia muinaisjäännöslajeja,
täytä samalla nimellä ja inventointinumerolla useampi kortti

Kunta	<input type="text" value="Nousiainen"/>	Inventointinumero	<input type="text" value="2"/>
Alue	<input type="text"/>	Luokka	<input type="text"/>
Nimi	<input type="text" value="TÖYHÄ"/>	Ajoitus	<input type="text"/>
Kohteen laji	<input type="text" value="Kuppikallio"/>	Lukumäärä	<input type="text"/>
Kohteesta muita kortteja	<input type="text"/> kpl	Tarkastaja, tarkastusaika	<input type="text" value="Heljä Brusila
21.10.1991"/>

Sijaintitiedot

Peruskartta	<input type="text" value="104405 Mietoinen"/>	Pinta-ala	<input type="text"/>
x	<input type="text" value="672160"/>	z	<input type="text" value="17,5"/>
y	<input type="text" value="155750"/>		
Suunta ja etäisyys kirkosta tms.	<input type="text" value="Noin 5 km lounaaseen Nousiaisten kirkosta"/>		

Hoito ja kunto

A <input type="checkbox"/>	<input type="text"/>	E <input type="checkbox"/>	<input type="text"/>
B <input type="checkbox"/>	<input type="text"/>	F <input type="checkbox"/>	<input type="text"/>
C <input type="checkbox"/>	<input type="text"/>	G <input type="checkbox"/>	<input type="text"/>
D <input type="checkbox"/>	<input type="text"/>		

Tila ja omistaja

Mikäli useamman kylän alueella, täytä lisäkortti

Kylä/Kaup.osa	<input type="text" value="Kaisela"/>		
Tila Rno	<input type="text" value="Töyhä 2:18"/>		
Kortt./tontti/palsta	<input type="text"/>		
Omistaja <i>Vuokraaja</i>	<input type="text" value="Raimokrouvila"/>	Puhelin	<input type="text"/>
Osoite	<input type="text" value="Krouviant. 25"/>	Posti	<input type="text" value="21270 NOUSIAINEN"/>
Kiinteistötunnus	<input type="text"/>	<input checked="" type="checkbox"/> Vuokrattu, ks. huomautukset	
		Lisää kiinteistöjä	<input type="checkbox"/> kpl

Aiemmat tiedot

Aiemmat löydöt ja tarkastuslöydöt

Tarkastuskertomus

Liitekartat

Ote peruskartasta 1044 05 (1984) 1:20000

Muut liitteet

Negatiivit

Diat

Tarkastuksen aihe

Antti Bilundin ilmoitus kuppikivilöydöstä

Kohteen kuvaus

Kalliopaljastuman matalimmassa länsipäässä 1 kuppi. Halk. noin 5 cm. Paikka sähköpylvästä länteen noin 5 m.



Ø 5 cm

Ympäristö ja maasto

(vesistö, vesistökoodi, rakennukset, tiet, sorakuopat jne.)

Fatijoen varren peltoaukean länsiosassa olevalla mäkialueella, noin 0,5 km:n päässä joesta ja n. 1,2 km:n päässä Rauman tiestä. Paikka Lemuun johtavan tien länsipuolella oleva itä-länsisuuntainen kalliopaljastuma, jota ympäröivät pellot. Ympärillä nurmea.

Laajuuden arviointiperuste

Silmämääräinen

Luokitusehdotus perusteluineen

Luokka I. Kiinteä kohde, vaikka vain 1 kuppi

Ehdotus suoja-alueeksi

Muinaismuistolain mukainen

Havaintomahdollisuudet

Hyvät

Opas

Antti Bilund

Rauhoitustoimenpiteet maastossa

Tiedossa olevat maankäyttösuunnitelmat, kiireellisyys

Lähilöytöjä

Selostus jätetty

31.8.1994

Aika

Turku

Paikka

Heljä Brusila

Heljä Brusila

Allekirjoitus

Jatkotoimenpiteitä

Ilmoitus maanomistajalle

Huomautuksia
(esim. perimätietoa)
ja lisäyksiä

Vuokraaja: Raimo Krouvila
Krouvilant, 25
21270 Nousiainen

- A. Kunto:**
 - 1=koskematon
 - 2=tutkittu osittain
 - 3=tutkittu kokonaan
 - 4=tuhoutunut osittain
 - 5=tuhoutunut kokonaan
 - 6=tutkittu ja tuhoutunut osittain
 - 7=tutkittu ja tuhoutunut kokonaan

- B. Alkuperäisyys:**
 - 1=täysin alkuperäinen
 - 2=entisöity osittain
 - 3=entisöity kokonaan
 - 4=siirretty alkuperäiseltä paikaltaan

- C. Hoitotarve:**
 - 1=vaatii entistämistä
 - 2=vaatii kunnostamista
 - 3=vaatii puhdistamista tai esiin kaivamista
 - 4=vaatii tuki- tai suojarakenteita
 - 5=vaatii tutkimuksia tuhoutumisen estämiseksi
 - 6=vaatii jatkuvaa hoitoa
 - 7=ei vaadi hoitotoimenpiteitä

- D. Hoitotilanne:**
 - 1=peruskunnostettu
 - 2=tuettu rakentein
 - 3=pidetään puhtaana

- E. Rajaustarkkuus:**
 - 1=rajattu arvion pohjalta
 - 2=rajattu osittaisella koekaivauksella
 - 3=rajattu kokonaan epävarmasti koekaivauksin
 - 4=rajattu kokonaan luotettavin koekaivauksin
 - 5 rajattu näkyvien rakenteiden perusteella

- F. Vahvistustapa:**
 - 1=rajattu vain muinaisjäänös
 - 2=rajattu vain suoja-alue
 - 3=rajattu sekä muinaisjäänös että suoja-alue

- G. Maastomerkitä:**
 - 1=kuparitaulu
 - 2=kertova taulu
 - 3=paalurajaus ilman taulua
 - 4=paalurajaus ja taulu
 - 5=aitaus ja taulu
 - 6=rakennus ympärillä ja taulu

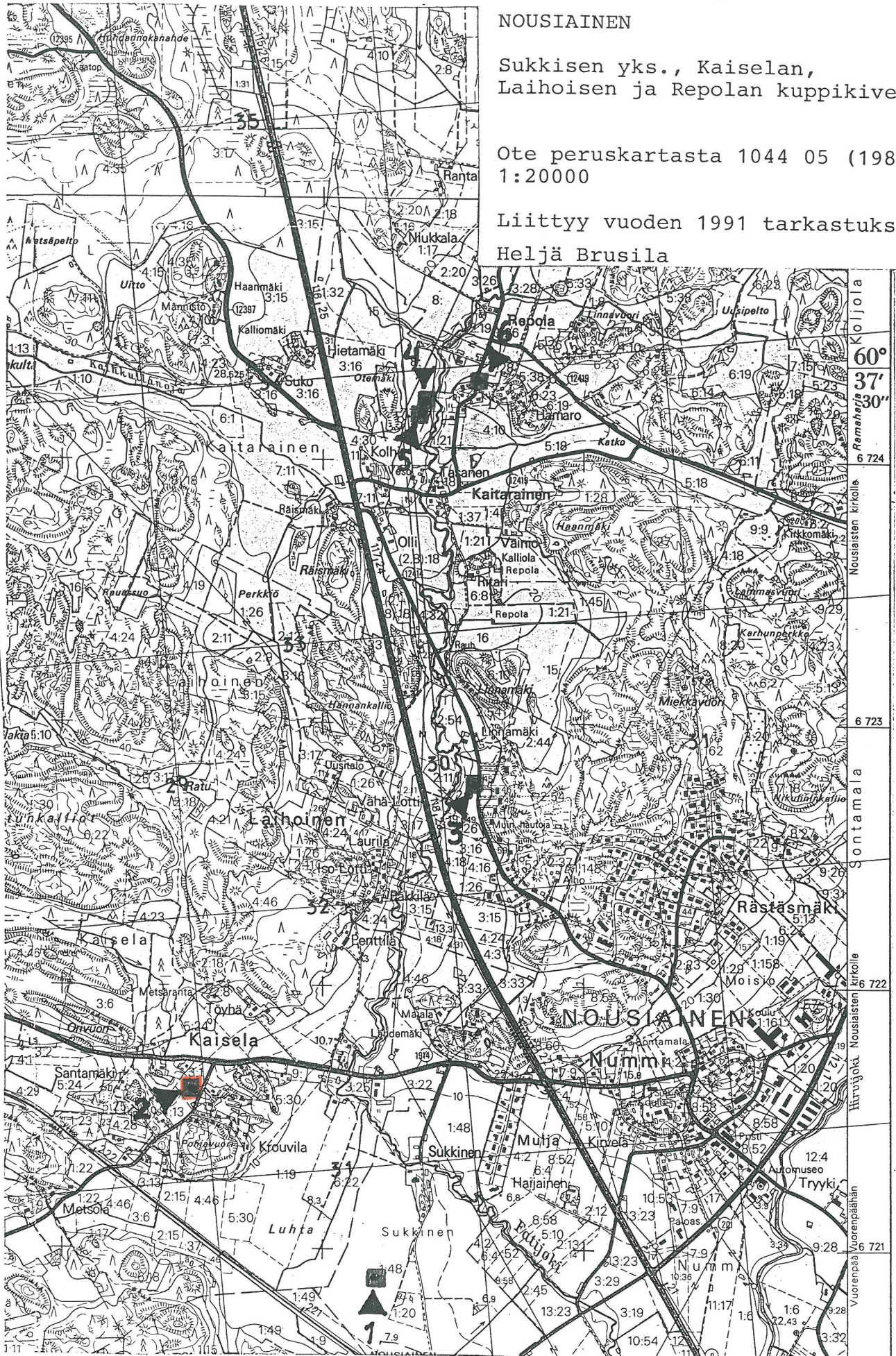

ARKEOLOGISEN KOHTEEN TARKASTUS

Turun maakuntamuseon
muinaisjäännöstietokannan versio

--	--	--

Tunnistetiedot

Mikäli alueella on useampia muinaisjäännöslajeja,
täytä samalla nimellä ja inventointinumerolla useampi kortti

Kunta	<input type="text" value="Nousiainen"/>	Inventointinumero	<input type="text" value="3"/>
Alue	<input type="text"/>	Luokka	<input type="text" value="I"/>
Nimi	<input type="text" value="Etuperkki"/>	Ajoitus	<input type="text"/>
Kohteen laji	<input type="text" value="Kuppikallio"/>	Lukumäärä	<input type="text"/>
Kohteesta muita kortteja	<input type="text"/> kpl	Tarkastaja, tarkastusaika	<input type="text" value="Heljä Brusila
21.10.1991"/>

Sijaintitiedot

Peruskartta	<input type="text" value="104405 Mietoinen"/>	Pinta-ala	<input type="text"/>
x	<input type="text" value="672277"/>	z	<input type="text" value="15"/>
y	<input type="text" value="155858"/>		
Suunta ja etäisyys kirkosta tms.	<input type="text" value="Noin 3,6 km lounaaseen Nousiasten kirkosta"/>		

Hoito ja kunto

A <input type="checkbox"/>	<input type="text" value="1"/>	<input type="checkbox"/>	<input type="text" value="koskematon"/>	E <input type="checkbox"/>	<input type="text"/>
B <input type="checkbox"/>	<input type="text" value="1"/>	<input type="checkbox"/>	<input type="text" value="täysin alkuperäinen (ei entisöity)"/>	F <input type="checkbox"/>	<input type="text"/>
C <input type="checkbox"/>	<input type="text" value="7"/>	<input type="checkbox"/>	<input type="text" value="ei vaadi hoitotoimenpiteitä"/>	G <input type="checkbox"/>	<input type="text"/>
D <input type="checkbox"/>	<input type="text"/>		<input type="text"/>		

Tila ja omistaja

Mikäli useamman kylän alueella, täytä lisäkortti

Kylä/Kaup.osa	<input type="text" value="Laihoinen"/>		
Tila Rno	<input type="text" value="Etuperkki 2:9"/>		
Kortt./tontti/palsta	<input type="text"/>		
Omistaja	<input type="text" value="Armas Peltola pk"/>	Puhelin	<input type="text"/>
Osoite	<input type="text" value="Laihoistentie 23"/>	Posti	<input type="text" value="21270 Nousiainen"/>
Kiinteistötunnus	<input type="text"/>	<input type="checkbox"/>	<input type="checkbox"/> Vuokrattu, ks. huomautukset
		Lisää kiinteistöjä	<input type="checkbox"/> kpl

Aiemmat tiedot

Aiemmat löydöt ja
tarkastuslöydöt

Tarkastuskertomus

Liitekartat

Ote peruskartasta 1044 05 (1984) 1:20000

Muut liitteet

Negatiivit

KF91 5302

Diat

Tarkastuksen aihe

Antti Bilundin ilmoitus kuppikivilöydöstä

Kohteen kuvaus

Pellon reunassa olevan kalliopaljastuman pinnassa 17 kuppia, joista 14 varmoja. Kupit noin 265 cm pitkällä alueella.

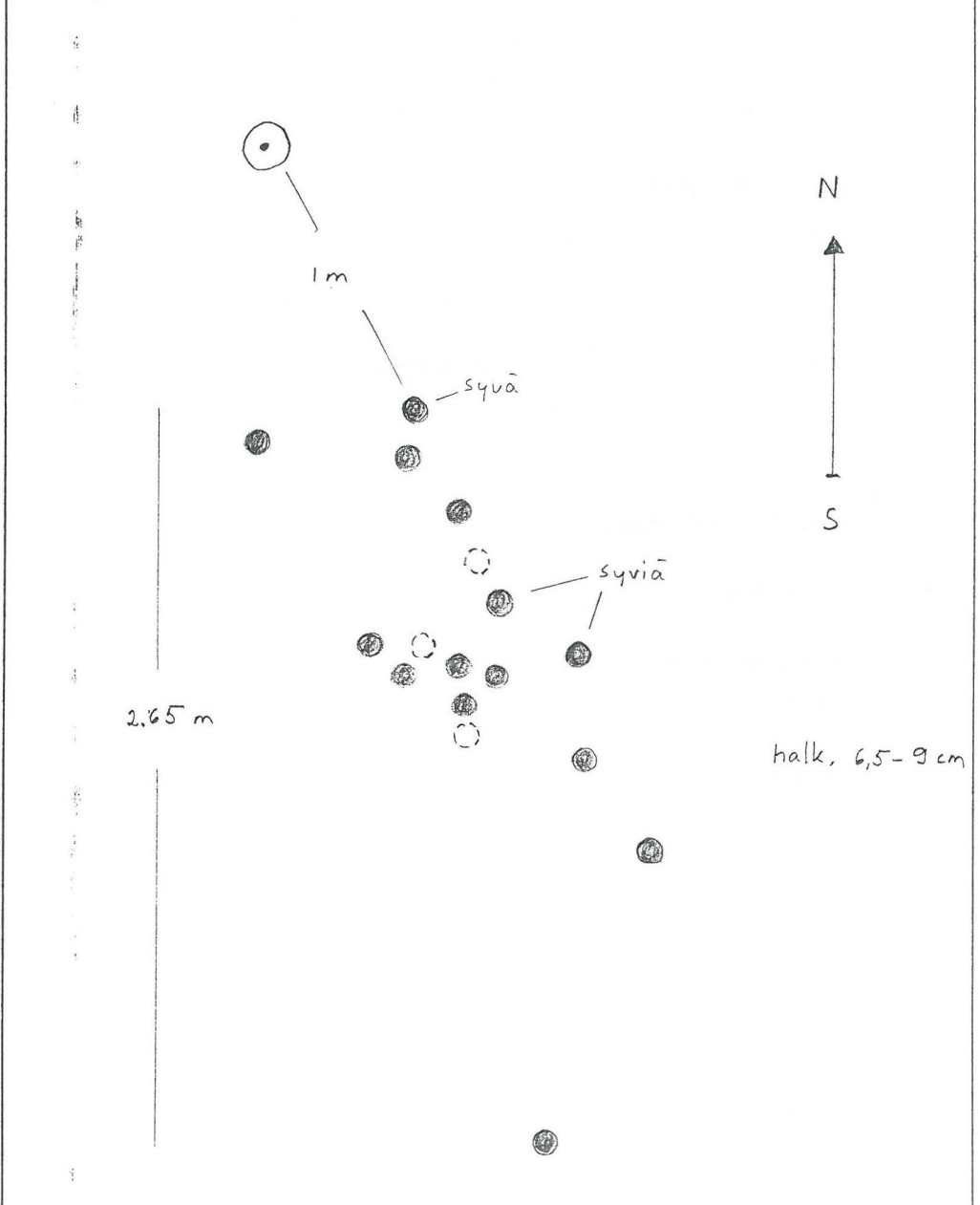

Ympäristö ja maasto

(vesistö, vesistököödi, rakennukset, tiet, sorakuopat jne.)

Fatjoen itärannan peltomaastossa noin 60 m:n etäisyydellä itään joesta. Laihoistentien länsireunassa. Ympärillä nurmea.

Laajuuden arviointiperuste

Silmämääräinen

Luokitusehdotus perusteluineen

Luokka I. Kiinteä kohde

Ehdotus suoja-alueeksi

Muinaismuistolain mukainen

Havaintomahdollisuudet

Hyvät

Opas

Antti Bilund

Rauhoitustoimenpiteet maastossa

Tiedossa olevat maankäyttösuunnitelmat, kiirreellisyys

Lähilöytöjä

SU-kohde 17431 noin 400 m pohjoiseen ja SU-kohteet 17641 ja 17642 noin 150-300 m kaakkoon

Selostus jätetty

31.8.1994

Aika

Turku

Paikka

Heljä Brusila

Heljä Brusila

Allekirjoitus

Jatkotoimenpiteitä

Ilmoitus maanomistajalle

Huomautuksia
(esim. perimätietoa)
ja lisäyksiä

A. Kunto:

1=koskematon
2=tutkittu osittain
3=tutkittu kokonaan
4=tuhoutunut osittain

5=tuhoutunut kokonaan
6=tutkittu ja tuhoutunut osittain
7=tutkittu ja tuhoutunut kokonaan

B. Alkuperäisyys:

1=täysin alkuperäinen
2=entisöity osittain

3=entisöity kokonaan
4=siirretty alkuperäiseltä paikaltaan

C. Hoitotarve:

1=vaatii entistämistä
2=vaatii kunnostamista
3=vaatii puhdistamista tai esiin kaivamista
4=vaatii tuki- tai suojarakenteita

5=vaatii tutkimuksia tuhoutumisen estämiseksi
6=vaatii jatkuvaa hoitoa
7=ei vaadi hoitotoimenpiteitä

D. Hoitotilanne:

1=peruskunnostettu
2=tuettu rakentein
3=pidetään puhtaana

E. Rajaustarkkuus:

1=rajattu arvion pohjalta
2=rajattu osittaisella koekaivauksella
3=rajattu kokonaan epävarmasti koekaivauksin

4=rajattu kokonaan luotettavin koekaivauksin
5 rajattu näkyvien rakenteiden perusteella

F. Vahvistustapa:

1=rajattu vain muinaisjäänös
2=rajattu vain suoja-alue
3=rajattu sekä muinaisjäänös että suoja-alue

G. Maastomerkitä:

1=kuparitaulu
2=kertova taulu
3=paalurajaus ilman taulua

4=paalurajaus ja taulu
5=aitaus ja taulu
6=rakennus ympärillä ja taulu

NOUSIAINEN

Sukkisen yks., Kaiselan,
Laihoisen ja Repolan kuppikivet

Ote peruskartasta 1044 05 (1984)
1:20000

Liittyy vuoden 1991 tarkastuksiin
Heljä Brusila

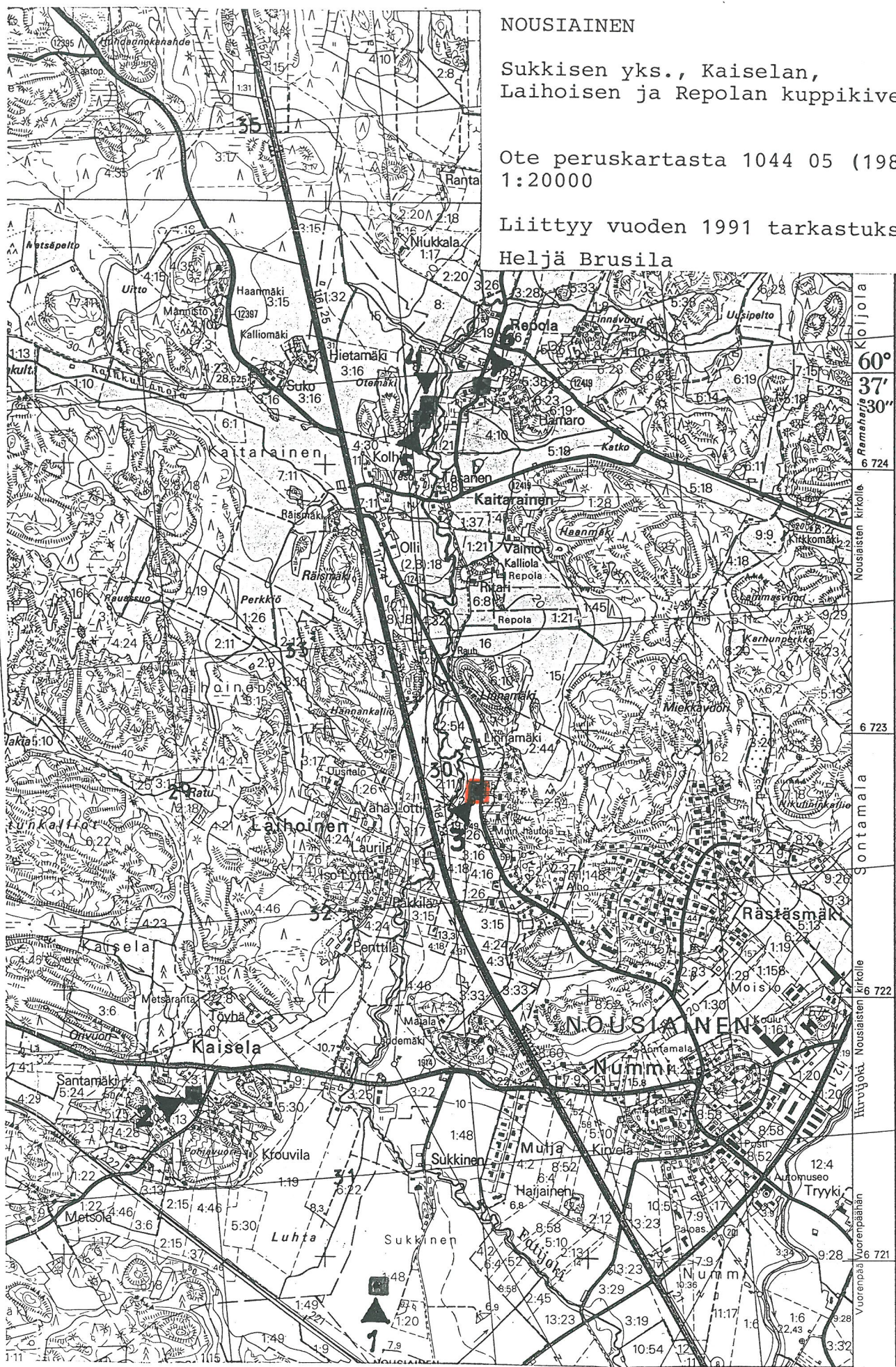

ARKEOLOGISEN KOHTEEN TARKASTUS

Turun maakuntamuseon
muinaisjäännöstietokannan versio

--	--	--

Tunnistetiedot

Mikäli alueella on useampia muinaisjäännöslajeja,
täytä samalla nimellä ja inventointinumerolla useampi kortti

Kunta	<input type="text" value="Nousiainen"/>	Inventointinumero	<input type="text" value="4"/>
Alue	<input type="text"/>	Luokka	<input type="text" value="I"/>
Nimi	<input type="text" value="Uusi-Hemminki"/>	Ajoitus	<input type="text"/>
Kohteen laji	<input type="text" value="Kuppikallio"/>	Lukumäärä	<input type="text"/>
Kohteesta muita kortteja	<input type="text"/> kpl	Tarkastaja, tarkastusaika	<input type="text" value="Heljä Brusila
21.10.1991"/>

Sijaintitiedot

Peruskartta	<input type="text" value="104405 Mietoinen"/>	Pinta-ala	<input type="text"/>
x	<input type="text" value="672423"/>	z	<input type="text" value="25"/>
y	<input type="text" value="155840"/>		
Suunta ja etäisyys kirkosta tms.	<input type="text" value="Noin 4 km länsiluoteeseen Nousiaisten kirkosta"/>		

Hoito ja kunto

A <input type="text" value="1"/>	<input type="text" value="koskematon"/>	E <input type="checkbox"/>	<input type="text"/>
B <input type="text" value="1"/>	<input type="text" value="täysin alkuperäinen (ei entisöity)"/>	F <input type="checkbox"/>	<input type="text"/>
C <input type="text" value="7"/>	<input type="text" value="ei vaadi hoitotoimenpiteitä"/>	G <input type="checkbox"/>	<input type="text"/>
D <input type="checkbox"/>	<input type="text"/>		

Tila ja omistaja

Mikäli useamman kylän alueella, täytä lisäkortti

Kylä/Kaup.osa	<input type="text" value="Repola"/>		
Tila Rno	<input type="text" value="Uusi-Hemminki 8:00"/>		
Kortt./tontti/palsta	<input type="text"/>		
Omistaja	<input type="text" value="Harri ja Terho Tasanen"/>	Puhelin	<input type="text"/>
Osoite	<input type="text" value="Vainiopohjantie 24"/>	Posti	<input type="text" value="21270 Nousiainen"/>
Kiinteistötunnus	<input type="text"/>		<input type="checkbox"/> Vuokrattu, ks. huomautukset
		Lisää kiinteistöjä	<input type="checkbox"/> kpl

Aiemmat tiedot

Aiemmat löydöt ja tarkastuslöydöt

Tarkastuskertomus

Liitekartat

Ote peruskartasta 1044 05 (1984) 1:20000

Muut liitteet

Negatiivit

KF91 5303, KF91 5305

Diat

Tarkastuksen aihe

Antti Bilundin ilmoitus kuppikivistä

Kohteen kuvaus

Kalliopaljastuman harjalla, kallion koilliskulmalla 14 varmaa kuppia, joista 10 parijonossa pohjois-eteläsuuntaisesti. Noin 110x65 cm laajalla alueella. Kallio viettää kuppien alueella pohjoiseen. (Kupprien länsipuolella pellon reunassa pari kalliopaljastumaa, joista toisessa mahdollisesti 1-2 kuppia, mutta ovat epävarmoja.)

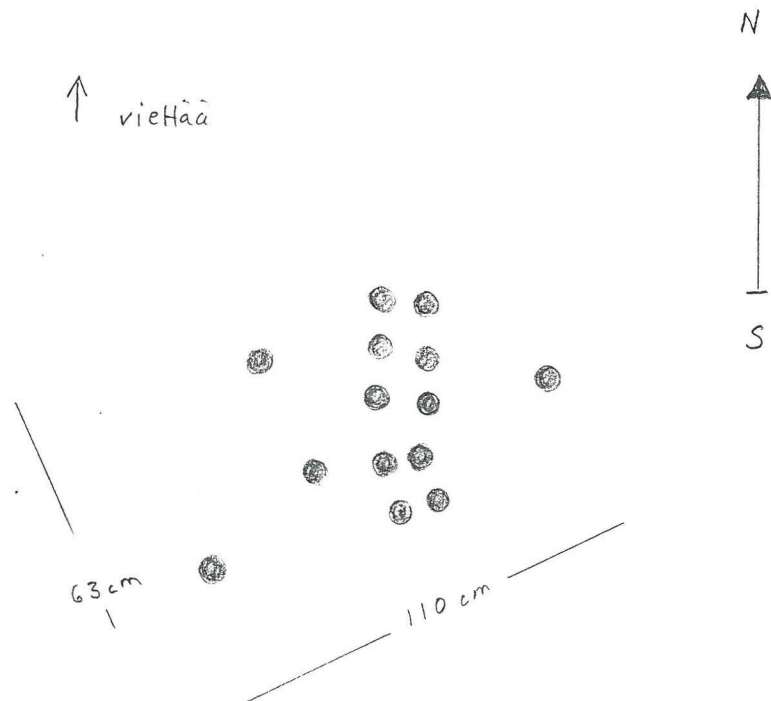

Ympäristö ja maasto

(vesistö, vesistökoodi, rakennukset, tiet, sorakuopat jne.)

Kallioinen, peltojen ympäröimä metsäsaareke aivan Fatijoen länsirannalla, noin 350 m:n päässä itään VT 8- tiestä. Kallion joen puoleinen itärinne jyrkkä. Kupit kalliolla mäen koillisosassa. Mäntyä ja katajaa alueella

Laajuuden arviointiperuste

Silmämääräinen

Luokitusehdotus perusteluineen

Luokka I. Edustava kohde

Ehdotus suoja-alueeksi

Riittävä alue kalliosaarekkeesta

Havaintomahdollisuudet

Hyvät

Opas

Antti Bilund

Rauhoitustoimenpiteet maastossa

Tiedossa olevat maankäyttösuunnitelmat, kiirreellisyys

Lähilöytöjä

Selostus jätetty

31.8.1994

Aika

Turku

Paikka



Heljä Brusila

Allekirjoitus

Jatkotoimenpiteitä

Ilmoitus maanomistajalle

Huomautuksia
(esim. perimätietoa)
ja lisäyksiä

A. Kunto:

- 1=koskematon
- 2=tutkittu osittain
- 3=tutkittu kokonaan
- 4=tuhoutunut osittain

- 5=tuhoutunut kokonaan
- 6=tutkittu ja tuhoutunut osittain
- 7=tutkittu ja tuhoutunut kokonaan

B. Alkuperäisyys:

- 1=täysin alkuperäinen
- 2=entisöity osittain

- 3=entisöity kokonaan
- 4=siirretty alkuperäiseltä paikaltaan

C. Hoitotarve:

- 1=vaatii entistämistä
- 2=vaatii kunnostamista
- 3=vaatii puhdistamista tai esiin kaivamista
- 4=vaatii tuki- tai suojarakenteita

- 5=vaatii tutkimuksia tuhoutumisen estämiseksi
- 6=vaatii jatkuvaa hoitoa
- 7=ei vaadi hoitotoimenpiteitä

D. Hoitotilanne:

- 1=peruskunnostettu
- 2=tuettu rakentein
- 3=pidetään puhtaana

E. Rajaustarkkuus:

- 1=rajattu arvion pohjalta
- 2=rajattu osittaisella koekaivauksella
- 3=rajattu kokonaan epävarmasti koekaivauksin

- 4=rajattu kokonaan luotettavin koekaivauksin
- 5 rajattu näkyvien rakenteiden perusteella

F. Vahvistustapa:

- 1=rajattu vain muinaisjäännos
- 2=rajattu vain suoja-alue
- 3=rajattu sekä muinaisjäännos että suoja-alue

G. Maastomerkinä:

- 1=kuparitaulu
- 2=kertova taulu
- 3=paalurajaus ilman taulua

- 4=paalurajaus ja taulu
- 5=aitaus ja taulu
- 6=rakennus ympärillä ja taulu

NOUSIAINEN

Sukkisen yks., Kaiselan,
Laihoisen ja Repolan kuppikivet

Ote peruskartasta 1044 05 (1984)
1:20000

Liittyy vuoden 1991 tarkastukseen
Heljä Brusila

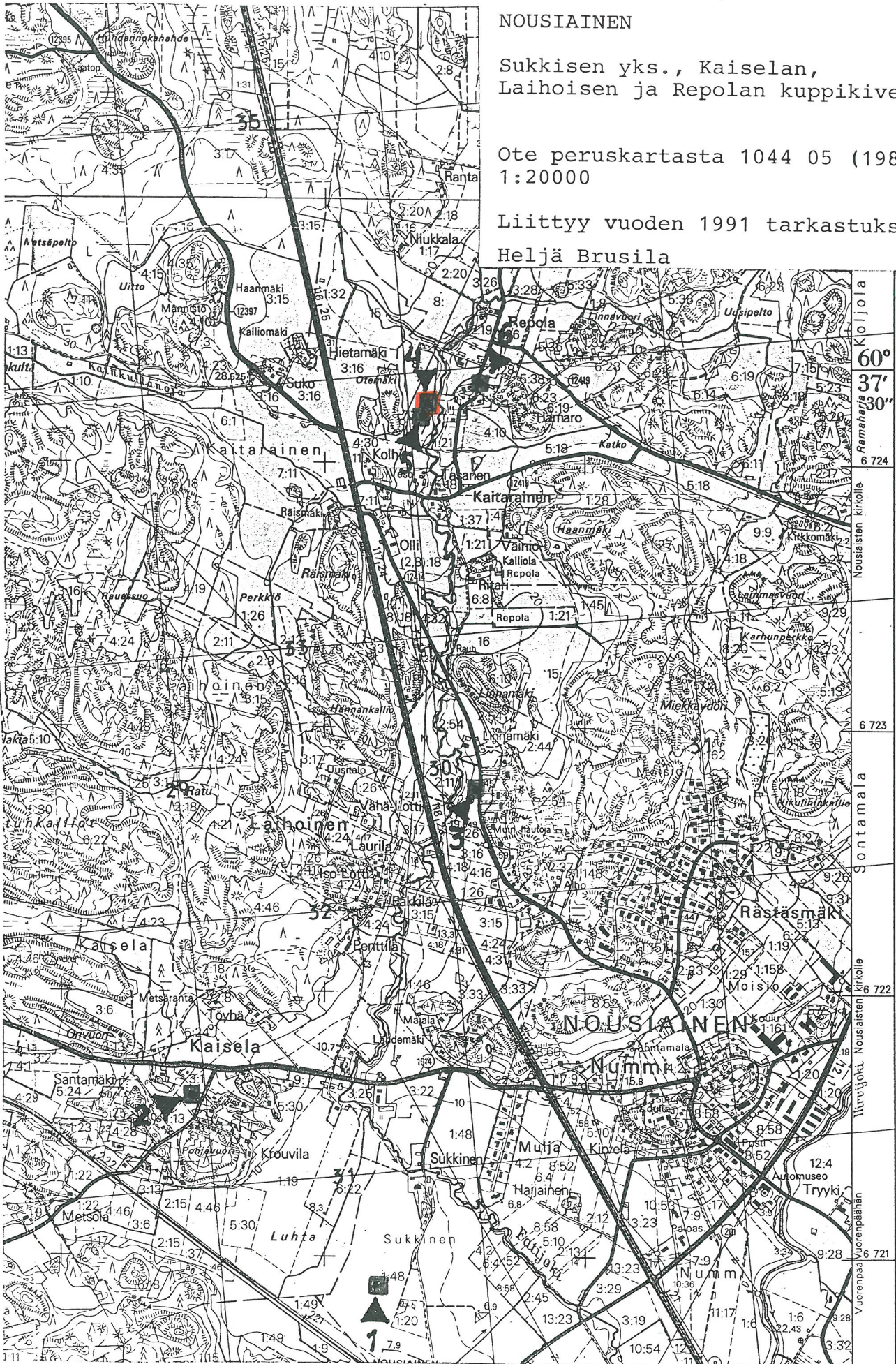

ARKEOLOGISEN KOHTEEN TARKASTUS

Turun maakuntamuseon
muinaisjäännöstietokannan versio

--	--	--

Tunnistetiedot

Mikäli alueella on useampia muinaisjäännöslajeja,
täytä samalla nimellä ja inventointinumerolla useampi kortti

Kunta	<input type="text" value="Nousiainen"/>	Inventointinumero	<input type="text" value="5"/>
Alue	<input type="text"/>	Luokka	<input type="text" value="I"/>
Nimi	<input type="text" value="Hietämäki"/>	Ajoitus	<input type="text"/>
Kohteen laji	<input type="text" value="Kuppikallio"/>	Lukumäärä	<input type="text"/>
Kohteesta muita kortteja	<input type="text"/> kpl	Tarkastaja, tarkastusaika	<input type="text" value="Heljä Brusila
21.10.1991"/>

Sijaintitiedot

Peruskartta	<input type="text" value="104405 Mietoinen"/>	Pinta-ala	<input type="text"/>
	x <input type="text" value="672418"/>		z <input type="text" value="20"/>
	y <input type="text" value="155838"/>		
Suunta ja etäisyys kirkosta tms.	<input type="text" value="Noin 4 km länsiluoteeseen Nousiaisten kirkosta"/>		

Hoito ja kunto

A <input type="text" value="1"/>	<input type="text" value="koskematon"/>	E <input type="checkbox"/>	<input type="text"/>
B <input type="text" value="1"/>	<input type="text" value="täysin alkuperäinen (ei entisöity)"/>	F <input type="checkbox"/>	<input type="text"/>
C <input type="checkbox"/>	<input type="text"/>	G <input type="checkbox"/>	<input type="text"/>
D <input type="checkbox"/>	<input type="text"/>		

Tila ja omistaja

Mikäli useamman kylän alueella, täytä lisäkortti

Kylä/Kaup.osa	<input type="text" value="Repola"/>		
Tila Rno	<input type="text" value="Hietämäki III 1:37"/>		
Kortt./tontti/palsta	<input type="text"/>		
Omistaja	<input type="text" value="Aulis Sihvo"/>	Puhelin	<input type="text"/>
Osoite	<input type="text" value="Mynämäentie 29"/>	Posti	<input type="text" value="21270 Nousiainen"/>
Kiinteistötunnus	<input type="text"/>	<input type="checkbox"/>	<input type="checkbox"/> Vuokrattu, ks. huomautukset
		Lisää kiinteistöjä	<input type="checkbox"/> kpl

Aiemmat tiedot

Aiemmat löydöt ja
tarkastuslöydöt

Tarkastuskertomus

Liitekartat	Ote peruskartasta 1044 05 (1984) 1:20000
Muut liitteet	
Negatiivit	KF91 5304-5305
Diat	

Tarkastuksen aihe	Antti Bilundin ilmoitus kuppikivestä
-------------------	--------------------------------------

Kohteen kuvaus	<p>Pellossa olevan matalan kalliopaljastuman pinnassa 27 kuppia, joista 21 varmoja. Osa kupeista itä-länsi suuntaisesti pariionossa. Osa kupeista soikiomaisia, 2-3 kupin yhteensulautumia. Kupit 165x90 cm laajalla alueella.</p> <p>The diagram shows a field with 27 cup-shaped rocks. A north arrow is on the left. A vertical line on the right is labeled '165 cm' and a horizontal line at the bottom is labeled '90 cm'. The rocks are scattered across the field, with a cluster of 21 rocks in the upper right and a cluster of 6 rocks in the lower center.</p>
----------------	--

Ympäristö ja maasto

(vesistö, vesistökoodi, rakennukset, tiet, sorakuopat jne.)

Fatjoen länsirannalla olevan metsäisen saarekkeen lounaispuolisella pellolla oleva matala kalliosaareke. VT 8-tiestä noin 350 m:n päässä itään.

Laajuuden
arviointiperuste

Silmämääräinen

Luokitusehdotus
perusteluineen

Luokka I.

Ehdotus suoja-alueeksi

Muinaismuistolain mukainen

Havaintomahdollisuudet

Hyvät

Opas

Antti Bilund

Rauhoitustoimenpiteet
maastossaTiedossa olevat
maankäyttösuunnitel-
mat, kiirreellisyys

Lähilöytöjä

Kohde 4 viereisen kukkulan koillispuolella

= 538 01 0048

Selostus jätetty

31.8.1994

Aika

Turku

Paikka

Heljä Brusila

Heljä Brusila

Allekirjoitus

Jatkotoimenpiteitä

Ilmoitus maanomistajalle

Huomautuksia
(esim. perimätietoa)
ja lisäyksiä

A. Kunto:

1=koskematon
2=tutkittu osittain
3=tutkittu kokonaan
4=tuhoutunut osittain

5=tuhoutunut kokonaan
6=tutkittu ja tuhoutunut osittain
7=tutkittu ja tuhoutunut kokonaan

B. Alkuperäisyys:

1=täysin alkuperäinen
2=entisöity osittain

3=entisöity kokonaan
4=siirretty alkuperäiseltä paikaltaan

C. Hoitotarve:

1=vaatii entistämistä
2=vaatii kunnostamista
3=vaatii puhdistamista tai esiin kaivamista
4=vaatii tuki- tai suojarakenteita

5=vaatii tutkimuksia tuhoutumisen estämiseksi
6=vaatii jatkuvaa hoitoa
7=ei vaadi hoitotoimenpiteitä

D. Hoitotilanne:

1=peruskunnostettu
2=tuettu rakentein
3=pidetään puhtaana

E. Rajaustarkkuus:

1=rajattu arvion pohjalta
2=rajattu osittaisella koekaivauksella
3=rajattu kokonaan epävarmasti koekaivauksin

4=rajattu kokonaan luotettavin koekaivauksin
5=rajattu näkyvien rakenteiden perusteella

F. Vahvistustapa:

1=rajattu vain muinaisjäännös
2=rajattu vain suoja-alue
3=rajattu sekä muinaisjäännös että suoja-alue

G. Maastomerkitä:

1=kuparitaulu
2=kertova taulu
3=paalurajaus ilman taulua

4=paalurajaus ja taulu
5=aitaus ja taulu
6=rakennus ympärillä ja taulu

NOUSIAINEN

Sukkisen yks., Kaiselan,
Laihoisen ja Repolan kuppikivet

Ote peruskartasta 1044 05 (1984)
1:20000

Liittyy vuoden 1991 tarkastuksiin
Heljä Brusila

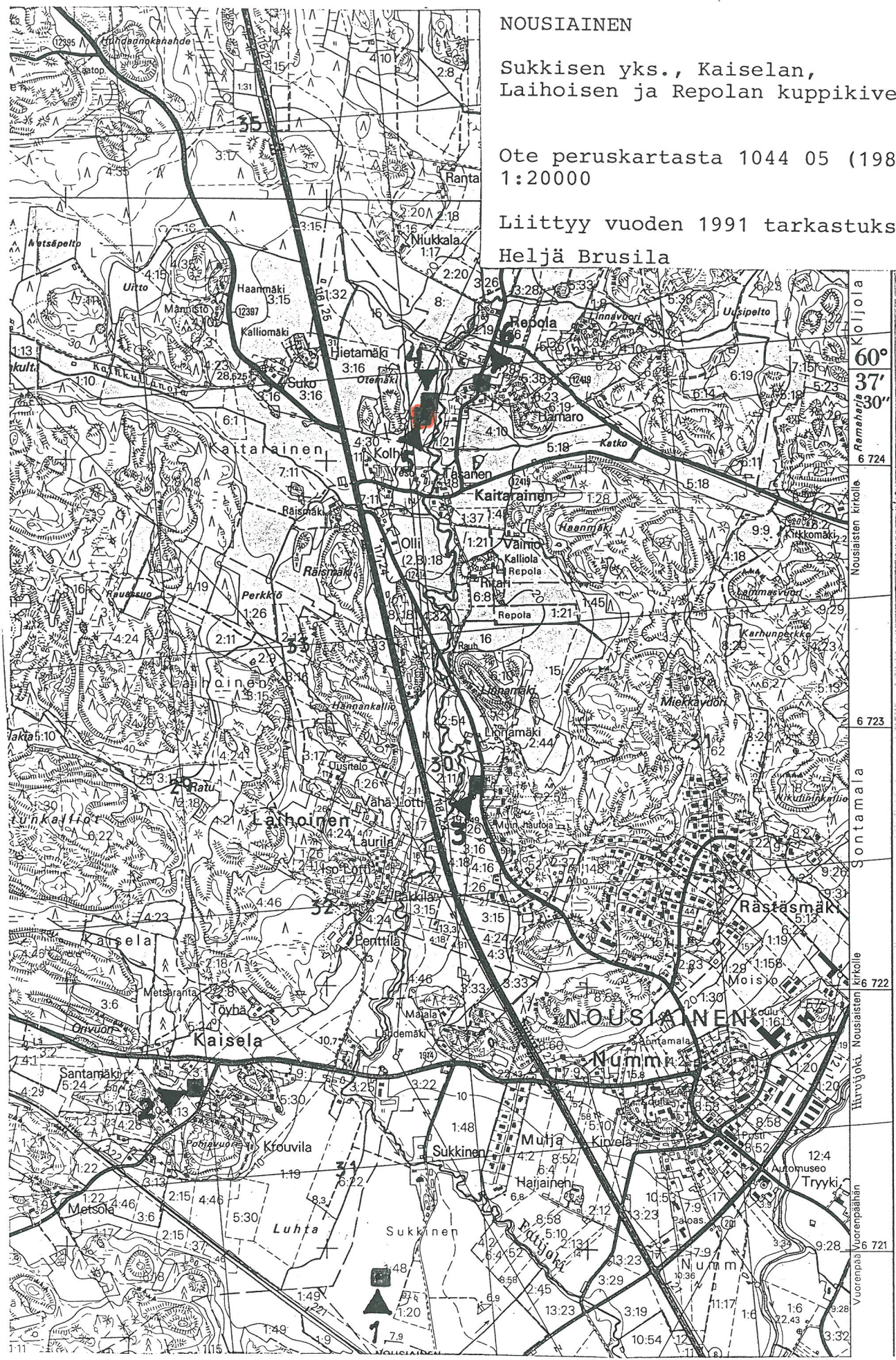

ARKEOLOGISEN KOHTEEN TARKASTUS

Turun maakuntamuseon
muinaisjäännettietokannan versio

--	--	--

Tunnistetiedot

Mikäli alueella on useampia muinaisjäännettälajeja,
täytä samalla nimellä ja inventointinumerolla useampi kortti

Kunta	<input type="text" value="Nousiainen"/>	Inventointinumero	<input type="text" value="6"/>
Alue	<input type="text"/>	Luokka	<input type="text" value="I"/>
Nimi	<input type="text" value="Kylähuitti"/>	Ajoitus	<input type="text"/>
Kohteen laji	<input type="text" value="Kuppikallio"/>	Lukumäärä	<input type="text"/>
Kohteesta muita kortteja	<input type="text"/> kpl	Tarkastaja, tarkastusaika	<input type="text" value="Heljä Brusila
21.10.1991"/>

Sijaintitiedot

Peruskartta	<input type="text" value="104405 Mietoinen"/>	Pinta-ala	<input type="text"/>
x	<input type="text" value="672431"/>	z	<input type="text" value="20"/>
y	<input type="text" value="155860"/>		
Suunta ja etäisyys kirkosta tms.	<input type="text" value="Noin 3,7 km länsi-luoteeseen Nousiaisten kirkosta."/>		

Hoito ja kunto

A <input type="checkbox"/>	<input type="text"/>	E <input type="checkbox"/>	<input type="text"/>
B <input type="checkbox"/>	<input type="text"/>	F <input type="checkbox"/>	<input type="text"/>
C <input type="checkbox"/>	<input type="text"/>	G <input type="checkbox"/>	<input type="text"/>
D <input type="checkbox"/>	<input type="text"/>		

Tila ja omistaja

Mikäli useamman kylän alueella, täytä lisäkortti

Kylä/Kaup.osa	<input type="text" value="Repola"/>		
Tila Rno	<input type="text" value="Kylähuitti 3:32"/>		
Kortt./tontti/palsta	<input type="text"/>		
Omistaja	<input type="text" value="Kerttu Lukka"/>	Puhelin	<input type="text"/>
Osoite	<input type="text" value="Vainionpohjantie 33"/>	Posti	<input type="text" value="21270 Nousiainen"/>
Kiinteistötunnus	<input type="text"/>	<input type="checkbox"/>	Vuokrattu, ks. huomautukset
		Lisää kiinteistöjä	<input type="checkbox"/> kpl

Aiemmat tiedot

Aiemmat löydöt ja tarkastuslöydöt

Tarkastuskertomus

Liitekartat

Ote peruskartasta 1044 05 (1984) 1:20000

Muut liitteet

Negatiivit

KF91 5306

Diat

Tarkastuksen aihe

Antti Bilundin ilmoitus kuppikivistä

Kohteen kuvaus

Tien itäreunalla olevan kalliopaljastuman pohjoislapeella 9 kuppia, joista 7 varmoja. Kallio viettää pohjoiseen ja nousee eteläpuolella olevaan pihanurmikoon päin. Kalliolla sementtiä.

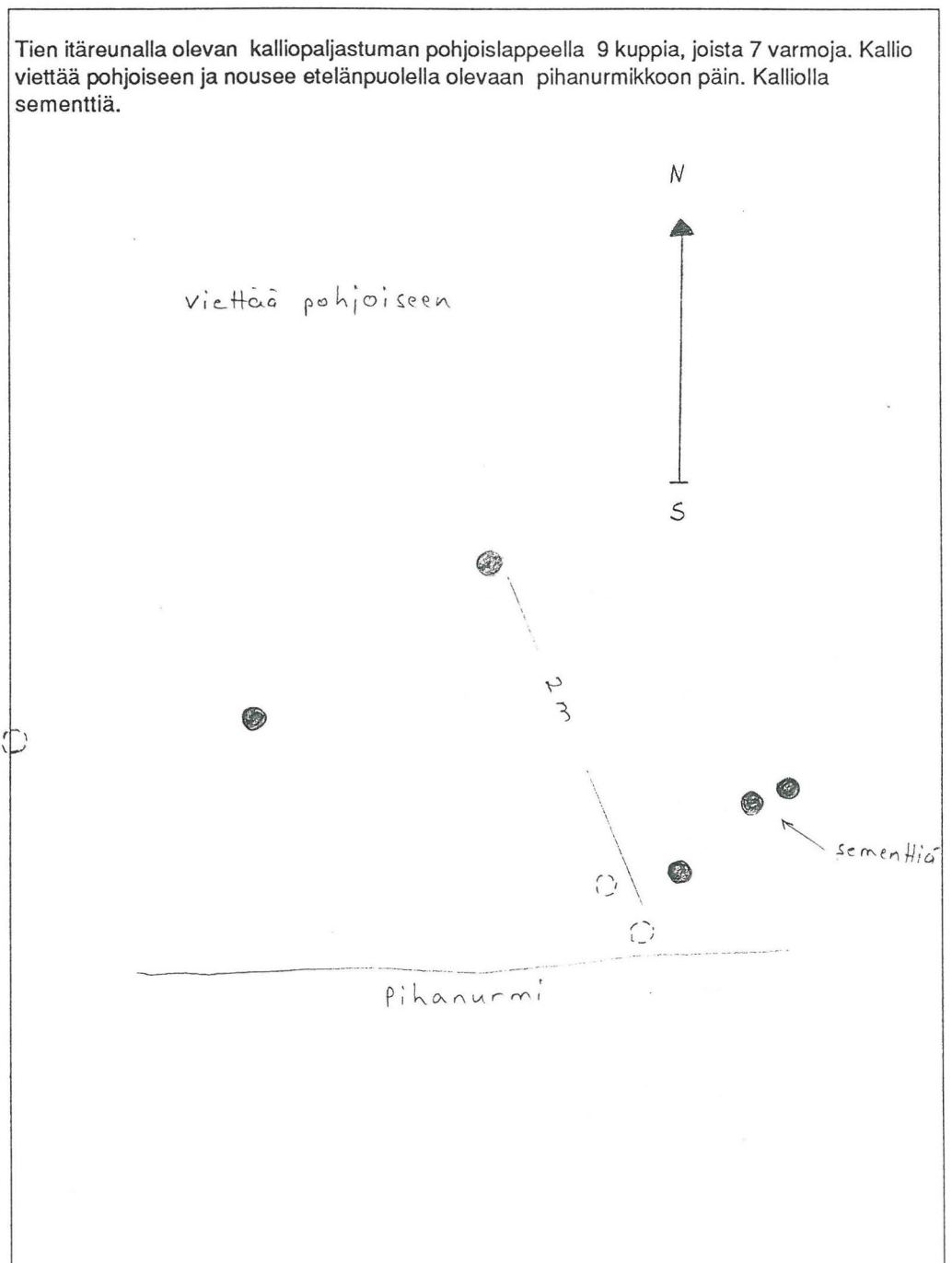

Ympäristö ja maasto

(vesistö, vesistökoodi, rakennukset, tiet, sorakuopat jne.)

Fatjoen itärannalla olevan Kylähuitin talon pihan luoteisreunassa, pihalle johtavan tien ja Repolantien risteyksessä. Pohjoispuolella peltoalue.

Laajuuden arviointiperuste

Silmämääräinen

Luokitusehdotus perusteluineen

Luokka I. Kiinteä kohde

Ehdotus suoja-alueeksi

Muinaismuistolain mukainen

Havaintomahdollisuudet

Hyvät

Opas

Antti Bilund

Rauhoitustoimenpiteet maastossa

Tiedossa olevat maankäyttösuunnitelmat, kiirreellisyys

Lähilöytöjä

Selostus jätetty

31.8.1994

Aika

Turku

Paikka

Heljä Brusila

Allekirjoitus

Jatkotoimenpiteitä

Ilmoitus maanomistajalle

Huomautuksia
(esim. perimätietoa)
ja lisäyksiä

A. Kunto:

1=koskematon
2=tutkittu osittain
3=tutkittu kokonaan
4=tuhoutunut osittain

5=tuhoutunut kokonaan
6=tutkittu ja tuhoutunut osittain
7=tutkittu ja tuhoutunut kokonaan

B. Alkuperäisyys:

1=täysin alkuperäinen
2=entisöity osittain

3=entisöity kokonaan
4=siirretty alkuperäiseltä paikaltaan

C. Hoitotarve:

1=vaatii entistämistä
2=vaatii kunnostamista
3=vaatii puhdistamista tai esiin kaivamista
4=vaatii tuki- tai suojarakenteita

5=vaatii tutkimuksia tuhoutumisen estämiseksi
6=vaatii jatkuvaa hoitoa
7=ei vaadi hoitotoimenpiteitä

D. Hoitotilanne:

1=peruskunnostettu
2=tuettu rakentein
3=pidetään puhtaana

E. Rajaustarkkuus:

1=rajattu arvion pohjalta
2=rajattu osittaisella koekaivauksella
3=rajattu kokonaan epävarmasti koekaivauksin

4=rajattu kokonaan luotettavin koekaivauksin
5 rajattu näkyvien rakenteiden perusteella

F. Vahvistustapa:

1=rajattu vain muinaisjäännös
2=rajattu vain suoja-alue
3=rajattu sekä muinaisjäännös että suoja-alue

G. Maastomerkinä:

1=kuparitaulu
2=kertova taulu
3=paalurajaus ilman taulua

4=paalurajaus ja taulu
5=aitaus ja taulu
6=rakennus ympärillä ja taulu

NOUSIAINEN

Sukkisen yks., Kaiselan,
Laihoisen ja Repolan kuppikivet

Ote peruskartasta 1044 05 (1984)
1:20000

Liittyy vuoden 1991 tarkastukseen
Heljä Brusila



ARKEOLOGISEN KOHTEEN TARKASTUS

Turun maakuntamuseon
muinaisjäännettietokannan versio

--	--	--

Tunnistetiedot

Mikäli alueella on useampia muinaisjäänöslajeja,
täytä samalla nimellä ja inventointinumerolla useampi kortti

Kunta	<input type="text" value="Nousiainen"/>	Inventointinumero	<input type="text" value="7"/>
Alue	<input type="text"/>	Luokka	<input type="text" value="II"/>
Nimi	<input type="text" value="Metsola"/>	Ajoitus	<input type="text"/>
Kohteen laji	<input type="text" value="Kuppikivi"/>	Lukumäärä	<input type="text"/>
Kohteesta muita kortteja	<input type="text"/> kpl	Tarkastaja, tarkastusaika	<input type="text" value="25.10.1991
Heljä Brusila"/>

Sijaintitiedot

Peruskartta	<input type="text" value="104408 Koljola"/>	Pinta-ala	<input type="text"/>
x	<input type="text" value="672430"/>	z	<input type="text" value="22,5"/>
y	<input type="text" value="156133"/>		
Suunta ja etäisyys kirkosta tms.	<input type="text" value="Noin 1,1 km luoteeseen Nousiasten kirkosta"/>		

Hoito ja kunto

A	<input type="checkbox"/>	<input type="text"/>	E	<input type="checkbox"/>	<input type="text"/>
B	<input type="checkbox" value="4"/>	<input type="text" value="siirretty alkuperäiseltä paikaltaan"/>	F	<input type="checkbox"/>	<input type="text"/>
C	<input type="checkbox"/>	<input type="text"/>	G	<input type="checkbox"/>	<input type="text"/>
D	<input type="checkbox"/>	<input type="text"/>			

Tila ja omistaja

Mikäli useamman kylän alueella, täytä lisäkortti

Kylä/Kaup.osa	<input type="text" value="Koljola"/>		
Tila Rno	<input type="text" value="Metsola (3:4) 3:18"/>		
Kortt./tontti/palsta	<input type="text"/>		
Omistaja	<input type="text" value="Into Alho"/>	Puhelin	<input type="text"/>
Osoite	<input type="text" value="Pramintie 46"/>	Posti	<input type="text" value="21270 Nousiainen"/>
Kiinteistötunnus	<input type="text"/>	<input type="checkbox"/>	<input type="checkbox"/> Vuokrattu, ks. huomautukset
		Lisää kiinteistöjä	<input type="checkbox"/> kpl

Aiemmat tiedot

Aiemmat löydöt ja
tarkastuslöydöt

Tarkastuskertomus

Liitekartat	Ote peruskartasta 10044 08 (1984) 1:20000
Muut liitteet	
Negatiivit	KF91 5307
Diat	

Tarkastuksen aihe

Antti Bilundin ilmoitus kuppikivilöydöstä

Kohteen kuvaus

Peltorauniossa oleva irtokivi, jonka pinnassa, pohjoisosassa 6 kuppia. Kivi siirretty mahdollisesti muualta peltoraunioon.

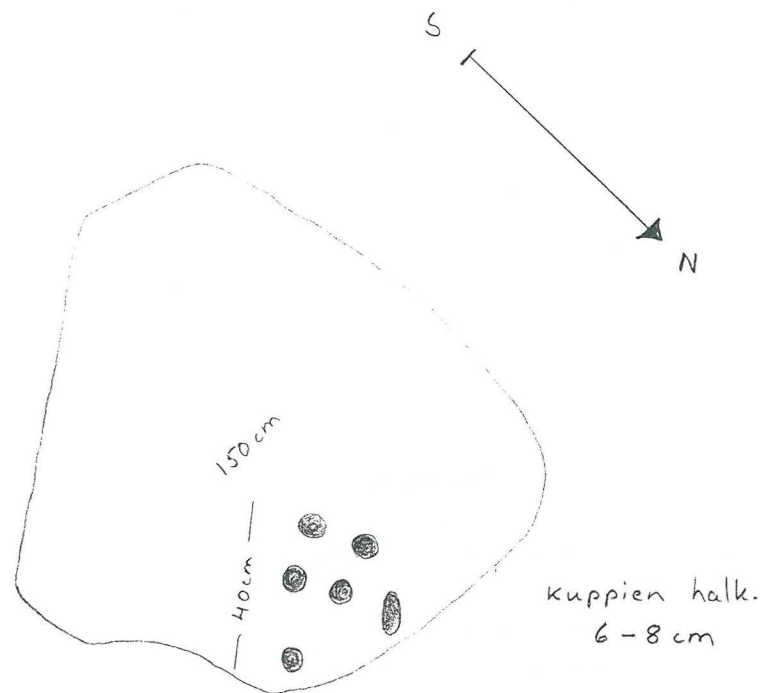

Ympäristö ja maasto

(vesistö, vesistököödi, rakennukset, tiet, sorakuopat jne.)

Hirvijokeen pohjoisesta laskevan ojan länsipuolista peltoaluetta. Koljolan keskustasta pohjoiseen johtavan paikallistien länsipuolella, noin 100 m tiestä.

Laajuuden
arviointiperuste

Silmämääräinen

Luokitusehdotus
perusteluineen

Luokka II, siirretty ilmeisesti muualta nykyiselle paikalle.

Ehdotus suoja-alueeksi

Havaintomahdollisuudet

Hyvät

Opas

Antti Bilund

Rauhoitustoimenpiteet
maastossaTiedossa olevat
maankäyttösuunnitel-
mat, kiirreellisyys

Lähilöytöjä

Selostus jätetty

1.9.1994

Aika

Turku

Paikka



Heljä Brusila

Allekirjoitus

Jatkotoimenpiteitä

Ilmoitus maanomistajalle

Huomautuksia
(esim. perimätietoa)
ja lisäyksiä

A. Kunto:

1=koskematon
2=tutkittu osittain
3=tutkittu kokonaan
4=tuhoutunut osittain

5=tuhoutunut kokonaan
6=tutkittu ja tuhoutunut osittain
7=tutkittu ja tuhoutunut kokonaan

B. Alkuperäisyys:

1=täysin alkuperäinen
2=entisöity osittain

3=entisöity kokonaan
4=siirretty alkuperäiseltä paikaltaan

C. Hoitotarve:

1=vaatii entistämistä
2=vaatii kunnostamista
3=vaatii puhdistamista tai esiin kaivamista
4=vaatii tuki- tai suojarakenteita

5=vaatii tutkimuksia tuhoutumisen estämiseksi
6=vaatii jatkuvaa hoitoa
7=ei vaadi hoitotoimenpiteitä

D. Hoitotilanne:

1=peruskunnostettu
2=tuettu rakentein
3=pidetään puhtaana

E. Rajaustarkkuus:

1=rajattu arvion pohjalta
2=rajattu osittaisella koekaivauksella
3=rajattu kokonaan epävarmasti koekaivauksin

4=rajattu kokonaan luotettavin koekaivauksin
5 rajattu näkyvien rakenteiden perusteella

F. Vahvistustapa:

1=rajattu vain muinaisjäännös
2=rajattu vain suoja-alue
3=rajattu sekä muinaisjäännös että suoja-alue

G. Maastomerkitä:

1=kuparitaulu
2=kertova taulu
3=paalurajaus ilman taulua

4=paalurajaus ja taulu
5=aitaus ja taulu
6=rakennus ympärillä ja taulu

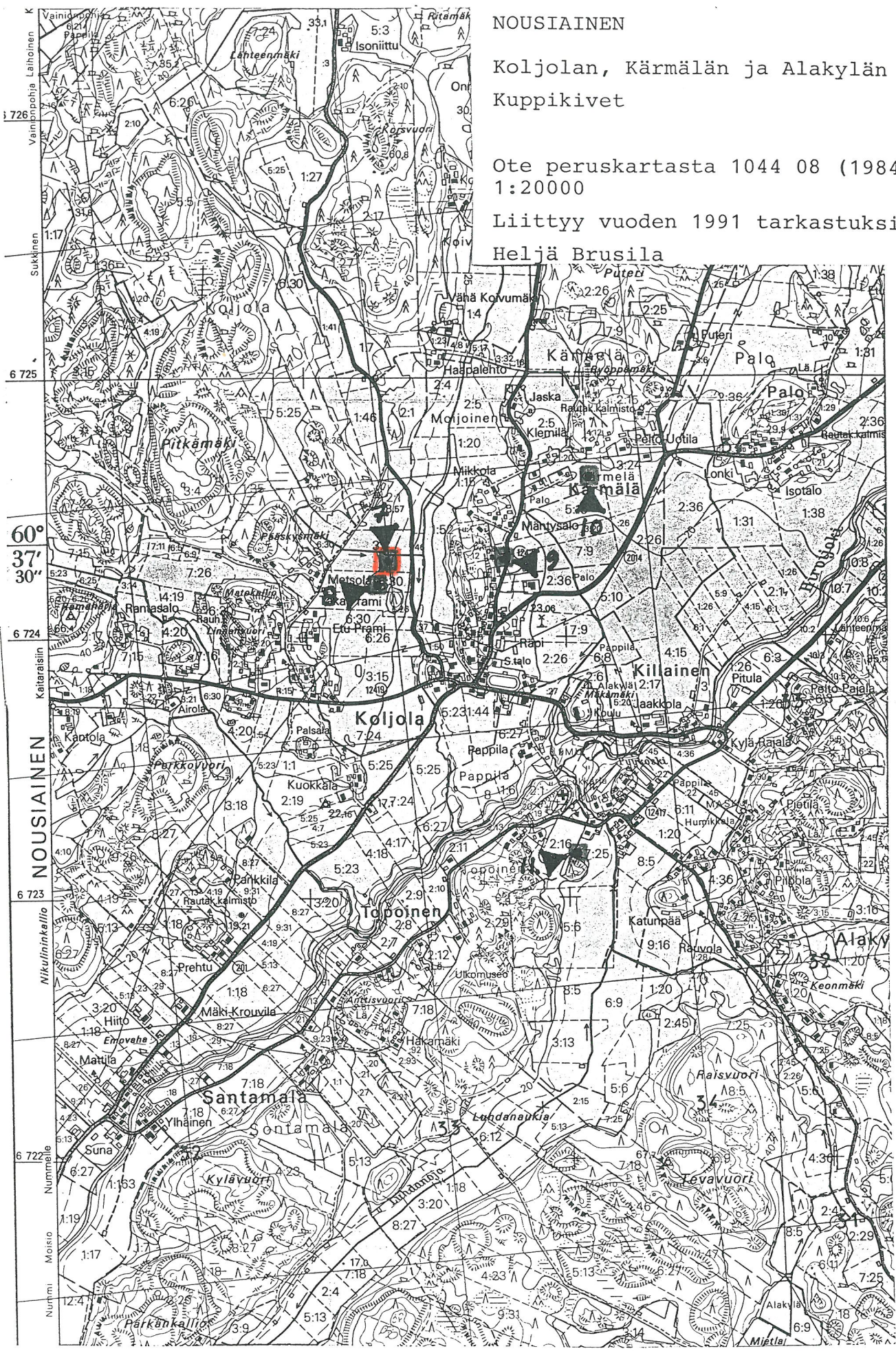

NOUSIAINEN

Koljolan, Kärämälän ja Alakylän
Kuppikivet

Ote peruskartasta 1044 08 (1984)
1:20000

Liittyy vuoden 1991 tarkastukseen
Heljä Brusila

ARKEOLOGISEN KOHTEEN TARKASTUS

--	--	--

Turun maakuntamuseon
muinaisjäännettietokannan versio

Tunnistetiedot

Mikäli alueella on useampia muinaisjäänneklajeja,
täytä samalla nimellä ja inventointinumerolla useampi kortti

Kunta	Nousiainen	Inventointinumbero	8
Alue		Luokka	
Nimi	Taka-Prämi	Ajoitus	
Kohteen laji	Mahd. kuppikivi	Lukumäärä	
Kohteesta muita kortteja	<input type="text"/> kpl	Tarkastaja, tarkastusaika	25.10.1991 Heljä Brusila

Sijaintitiedot

Peruskartta	104408 Koljola	Pinta-ala	<input type="text"/>
x	672421	z	22,5
y	156129		
Suunta ja etäisyys kirkosta tms.	Noin 1,1 km luoteeseen Nousiaisten kirkosta		

Hoito ja kunto

A <input type="checkbox"/>	<input type="text"/>	E <input type="checkbox"/>	<input type="text"/>
B <input type="checkbox"/>	<input type="text"/>	F <input type="checkbox"/>	<input type="text"/>
C <input type="checkbox"/>	<input type="text"/>	G <input type="checkbox"/>	<input type="text"/>
D <input type="checkbox"/>	<input type="text"/>		

Tila ja omistaja

Mikäli useamman kylän alueella, täytä lisäkortti

Kylä/Kaup.osa	Koljola		
Tila Rno	Taka-Prämi (6:30) 6:36		
Kortt./tontti/palsta	<input type="text"/>		
Omistaja	Anja Lehto	Puhelin	<input type="text"/>
Osoite	Tursunperä	Posti	23100 Mynämäki
Kiinteistötunnus	<input type="text"/>		<input type="checkbox"/> Vuokrattu, ks. huomautukset
		Lisää kiinteistöjä	<input type="checkbox"/> kpl

Aiemmat tiedot

Aiemmat löydöt ja
tarkastuslöydöt

Tarkastuskertomus

Liitekartat	Ote peruskartasta 10044 08 (1984) 1:20000
Muut liitteet	
Negatiivit	
Diat	

Tarkastuksen aihe	Antti Bilundin ilmoitus kuppikivilöydöstä
-------------------	---

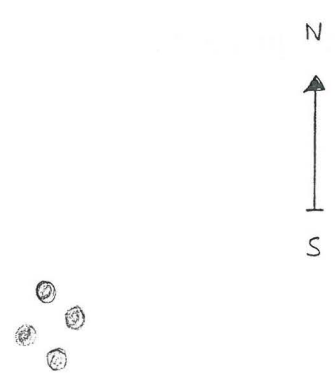
Kohteen kuvaus	<p>Isohkon maakiven (3,50x2,50 m) päällä itälapteen puolella 4 matalaa, heikosti erottuvaa kuppia. Kupprien halk. 5 cm. Kupit rombimaisena ryhmänä.</p> 
----------------	---

Ympäristö ja maasto

(vesistö, vesistököödi, rakennukset, tiet, sorakuopat jne.)

Maakivi metsäisen peltosaarekkeen länsireunalla, pellon reunassa. Alue peltoaluetta, jolla kyseinen saareke sekä sen kaakkoispuolella oleva laajempi mäkialue. Näiden itäpuolella halkaisevat paikallistie ja Hirvijokeen laskeva oja peltoalueen pohjois-eteläsuuntaisesti.

Laajuuden
arviointiperuste

Silmämääräinen

Luokitusehdotus
perusteluineen

Mahd. luokka I, vaikka hieman epävarma

Ehdotus suoja-alueeksi

Vähintäänkin kivi

Havaintomahdollisuudet

Hyvät

Opas

Antti Bilund

Rauhoitustoimenpiteet
maastossaTiedossa olevat
maankäyttösuunnitel-
mat, kiirreellisyys

Lähilöytöjä

Selostus jätetty

1.9.1994

Aika

Turku

Paikka



Heljä Brusila

Allekirjoitus

Jatkotoimenpiteitä

Ilmoitus maanomistajalle

Huomautuksia
(esim. perimätietoa)
ja lisäyksiä

A. Kunto:

1=koskematon
2=tutkittu osittain
3=tutkittu kokonaan
4=tuhoutunut osittain

5=tuhoutunut kokonaan
6=tutkittu ja tuhoutunut osittain
7=tutkittu ja tuhoutunut kokonaan

B. Alkuperäisyys:

1=täysin alkuperäinen
2=entisöity osittain

3=entisöity kokonaan
4=siirretty alkuperäiseltä paikaltaan

C. Hoitotarve:

1=vaatii entistämistä
2=vaatii kunnostamista
3=vaatii puhdistamista tai esiin kaivamista
4=vaatii tuki- tai suojarakenteita

5=vaatii tutkimuksia tuhoutumisen estämiseksi
6=vaatii jatkuvaa hoitoa
7=ei vaadi hoitotoimenpiteitä

D. Hoitotilanne:

1=peruskunnostettu
2=tuettu rakentein
3=pidetään puhtaana

E. Rajaustarkkuus:

1=rajattu arvion pohjalta
2=rajattu osittaisella koekaivauksella
3=rajattu kokonaan epävarmasti koekaivauksin

4=rajattu kokonaan luotettavin koekaivauksin
5 rajattu näkyvien rakenteiden perusteella

F. Vahvistustapa:

1=rajattu vain muinaisjäänös
2=rajattu vain suoja-alue
3=rajattu sekä muinaisjäänös että suoja-alue

G. Maastomerkinä:

1=kuparitaulu
2=kertova taulu
3=paalurajaus ilman taulua

4=paalurajaus ja taulu
5=aitaus ja taulu
6=rakennus ympärillä ja taulu

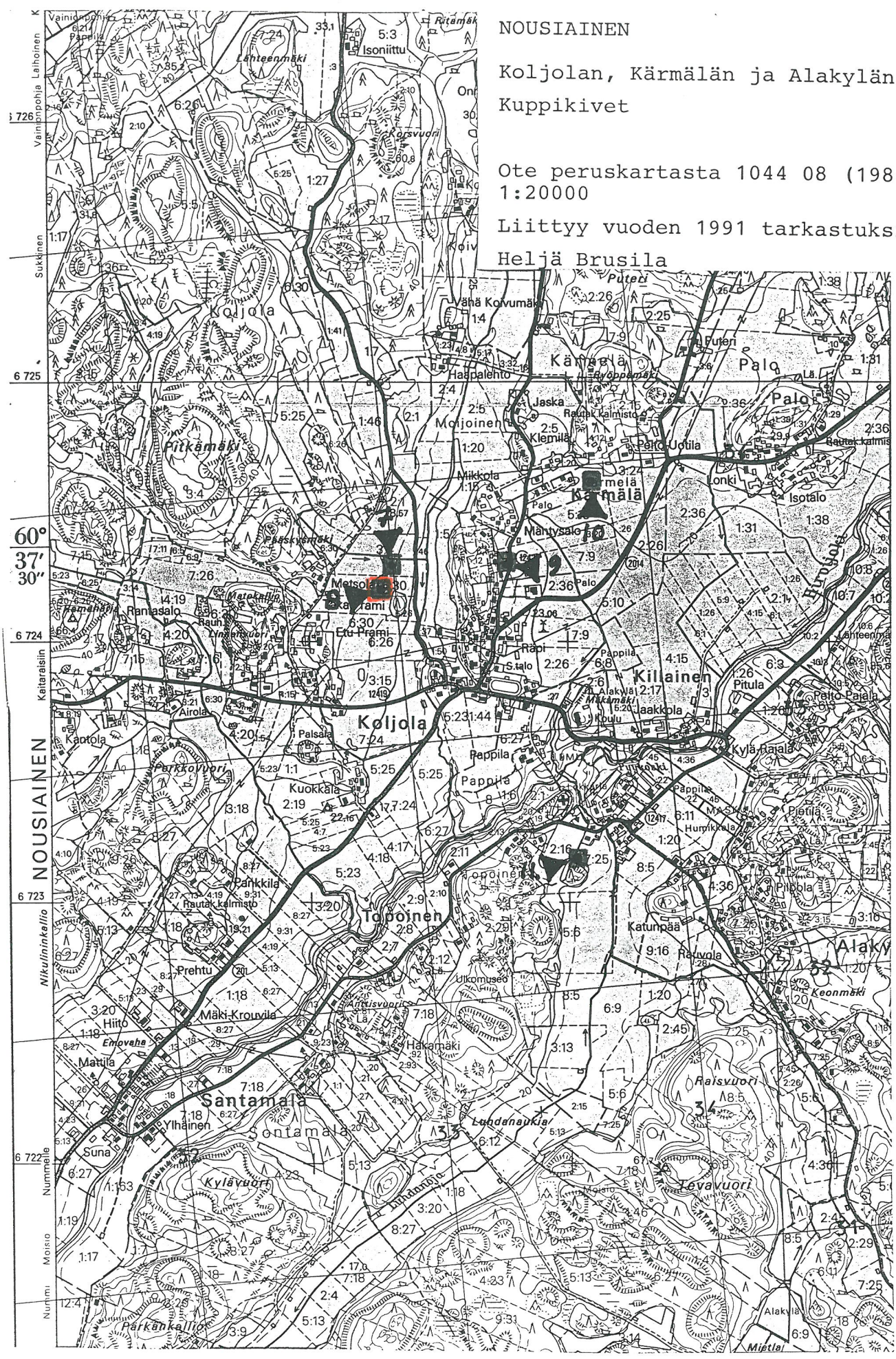

NOUSIAINEN

Koljolan, Kärämä ja Alakylän
Kuppikivet

Ote peruskartasta 1044 08 (1984)
1:20000

Liittyy vuoden 1991 tarkastuksiin
Heljä Brusila

ARKEOLOGISEN KOHTEEN TARKASTUS

--	--	--

Turun maakuntamuseon
muinaisjäännöstietokannan versio

Tunnistetiedot

Mikäli alueella on useampia muinaisjäännöslajeja,
täytä samalla nimellä ja inventointinumerolla useampi kortti

Kunta	Nousiainen	Inventointinumero	9
Alue		Luokka	I
Nimi	Viitala	Ajoitus	
Kohteen laji	Kuppikivi	Lukumäärä	
Kohteesta muita kortteja	<input type="text"/> kpl	Tarkastaja, tarkastusaika	25.10.1991 Heljä Brusila

Sijaintitiedot

Peruskartta	104408 Koljola	Pinta-ala	
	x 672431		z 22,5
	y 156178		
Suunta ja etäisyys kirkosta tms.	Noin 1 km pohjoiseen Nousiaisten kirkosta		

Hoito ja kunto

A <input type="text"/>	koskematon	E <input type="text"/>	
B <input type="text"/>	täysin alkuperäinen (ei entisöity)	F <input type="text"/>	
C <input type="text"/>	ei vaadi hoitotoimenpiteitä	G <input type="text"/>	
D <input type="text"/>			

Tila ja omistaja

Mikäli useamman kylän alueella, täytä lisäkortti

Kylä/Kaup.osa	Kärmälä		
Tila Rno	Viitala 6:8		
Kortt./tontti/palsta			
Omistaja	Aatos Viitasalo	Puhelin	
Osoite	Paistanojantie 26	Posti	21270 Nousiainen
Kiinteistötunnus			<input type="checkbox"/> Vuokrattu, ks. huomautukset
		Lisää kiinteistöjä	<input type="checkbox"/> kpl

Aiemmat tiedot

--

Aiemmat löydöt ja
tarkastuslöydöt

--

Tarkastuskertomus

Liitekartat

Ote peruskartasta 10044 08 (1984) 1:20000

Muut liitteet

Negatiivit

Diat

Tarkastuksen aihe

Antti Bilundin ilmoitus kuppikivilöydöstä

Kohteen kuvaus

Ison maakiven — kork. 1,8 m, koko 4,3x3,5 m — eteläsyryllä 7 kuppia. Kupit parijonossa itä-länsisuuntaisesti.



Ympäristö ja maasto

(vesistö, vesistököödi, rakennukset, tiet, sorakuopat jne.)

Paistanojantien ja tonttitien risteyksessä, tien länsipuolella. Ympärillä peltoa. Hirvijolilaakson peltomaisemaa.

Laajuuden
arviointiperuste

Silmämääräinen

Luokitusehdotus
perusteluineen

Luokka I. Kiinteä kohde

Ehdotus suoja-alueeksi

Vähintäänkin kivi

Havaintomahdollisuudet

Hyvät

Opas

Antti Bilund

Rauhoitustoimenpiteet
maastossaTiedossa olevat
maankäyttösuunnitel-
mat, kiirreellisyys

Lähilöytöjä

Selostus jätetty

1.9.1994

Aika

Turku

Paikka



Heljä Brusila

Allekirjoitus

Jatkotoimenpiteitä

Ilmoitus maanomistajalle

Huomautuksia
(esim. perimätietoa)
ja lisäyksiä

A. Kunto:

- 1=koskematon
- 2=tutkittu osittain
- 3=tutkittu kokonaan
- 4=tuhoutunut osittain

- 5=tuhoutunut kokonaan
- 6=tutkittu ja tuhoutunut osittain
- 7=tutkittu ja tuhoutunut kokonaan

B. Alkuperäisyys:

- 1=täysin alkuperäinen
- 2=entisöity osittain

- 3=entisöity kokonaan
- 4=siirretty alkuperäiseltä paikaltaan

C. Hoitotarve:

- 1=vaatii entistämistä
- 2=vaatii kunnostamista
- 3=vaatii puhdistamista tai esiin kaivamista
- 4=vaatii tuki- tai suojarakenteita

- 5=vaatii tutkimuksia tuhoutumisen estämiseksi
- 6=vaatii jatkuvaa hoitoa
- 7=ei vaadi hoitotoimenpiteitä

D. Hoitotilanne:

- 1=peruskunnostettu
- 2=tuettu rakentein
- 3=pidetään puhtaana

E. Rajaustarkkuus:

- 1=rajattu arvion pohjalta
- 2=rajattu osittaisella koekaivauksella
- 3=rajattu kokonaan epävarmasti koekaivauksin

- 4=rajattu kokonaan luotettavin koekaivauksin
- 5 rajattu näkyvien rakenteiden perusteella

F. Vahvistustapa:

- 1=rajattu vain muinaisjäänös
- 2=rajattu vain suoja-alue
- 3=rajattu sekä muinaisjäänös että suoja-alue

G. Maastomerkitä:

- 1=kuparitaulu
- 2=kertova taulu
- 3=paalurajaus ilman taulua

- 4=paalurajaus ja taulu
- 5=aitaus ja taulu
- 6=rakennus ympärillä ja taulu

NOUSIAINEN

Koljolan, Kärmmälän ja Alakylän
Kuppikivet

Ote peruskartasta 1044 08 (1984)
1:20000

Liittyy vuoden 1991 tarkastukseen
Heljä Brusila

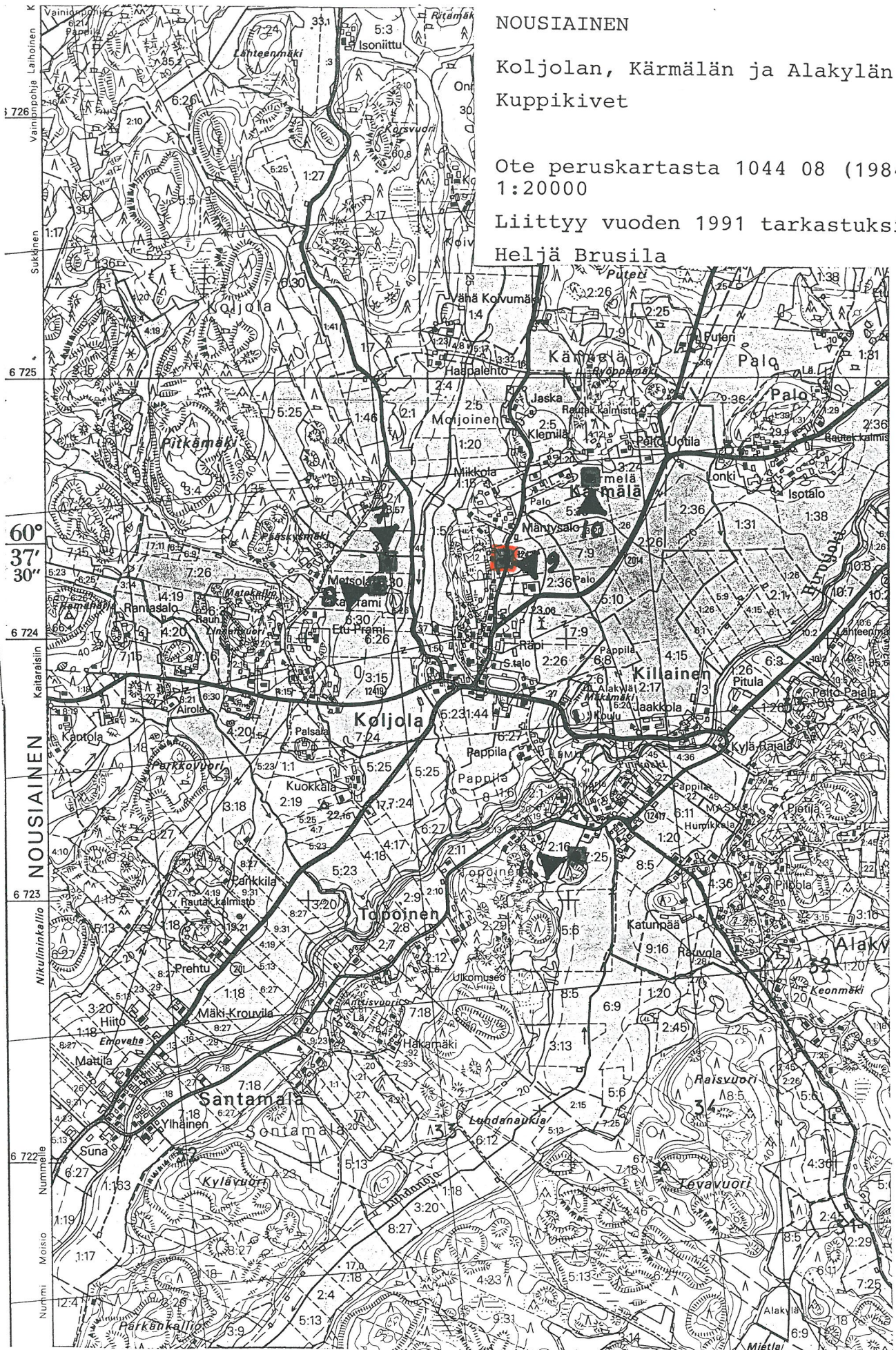

ARKEOLOGISEN KOHTEEN TARKASTUS

Turun maakuntamuseon
muinaisjäännöstietokannan versio

--	--	--

Tunnistetiedot

Mikäli alueella on useampia muinaisjäännöslajeja,
täytä samalla nimellä ja inventointinumerolla useampi kortti

Kunta	Nousiainen	Inventointinumero	10
Alue		Luokka	I
Nimi	Pelto-Uotila	Ajoitus	
Kohteen laji	Kuppikivi	Lukumäärä	
Kohteesta muita kortteja	<input type="text"/> kpl	Tarkastaja, tarkastusaika	25.10.1991 Heljä Brusila

Sijaintitiedot

Peruskartta	104408 Koljola	Pinta-ala	
	x 672458		z 22,5
	y 156210		
Suunta ja etäisyys kirkosta tms.	Noin 1,2 km pohjoiseen Nousiaisten kirkosta		

Hoito ja kunto

A <input type="text" value="1"/>	koskematon	E <input type="checkbox"/>	
B <input type="text" value="1"/>	täysin alkuperäinen (ei entisöity)	F <input type="checkbox"/>	
C <input type="text" value="7"/>	ei vaadi hoitotoimenpiteitä	G <input type="checkbox"/>	
D <input type="checkbox"/>			

Tila ja omistaja

Mikäli useamman kylän alueella, täytä lisäkortti

Kylä/Kaup.osa	Kärmälä		
Tila Rno	Pelto-Uotila 3:36		
Kortt./tontti/palsta			
Omistaja	Aarne Sjöroos pk.	Puhelin	
Osoite	Vadvainiontie 4	Posti	21270 Nousiainen
Kiinteistötunnus			<input type="checkbox"/> Vuokrattu, ks. huomautukset
		Lisää kiinteistöjä	<input type="checkbox"/> kpl

Aiemmat tiedot

--

Aiemmat löydöt ja tarkastuslöydöt

--

Tarkastuskertomus

Liitekartat

Ote peruskartasta 10044 08 (1984) 1:20000

Muut liitteet

Negatiivit

Diat

Tarkastuksen aihe

Antti Bilundin ilmoitus kuppikivilöydöstä

Kohteen kuvaus

Siirtolohkareen länsilappeella 5 kuppia, joista 4 varmoja. Kiven itäsiivu jyrkkä, länsilape länteen viettävä. Kupit matalia.

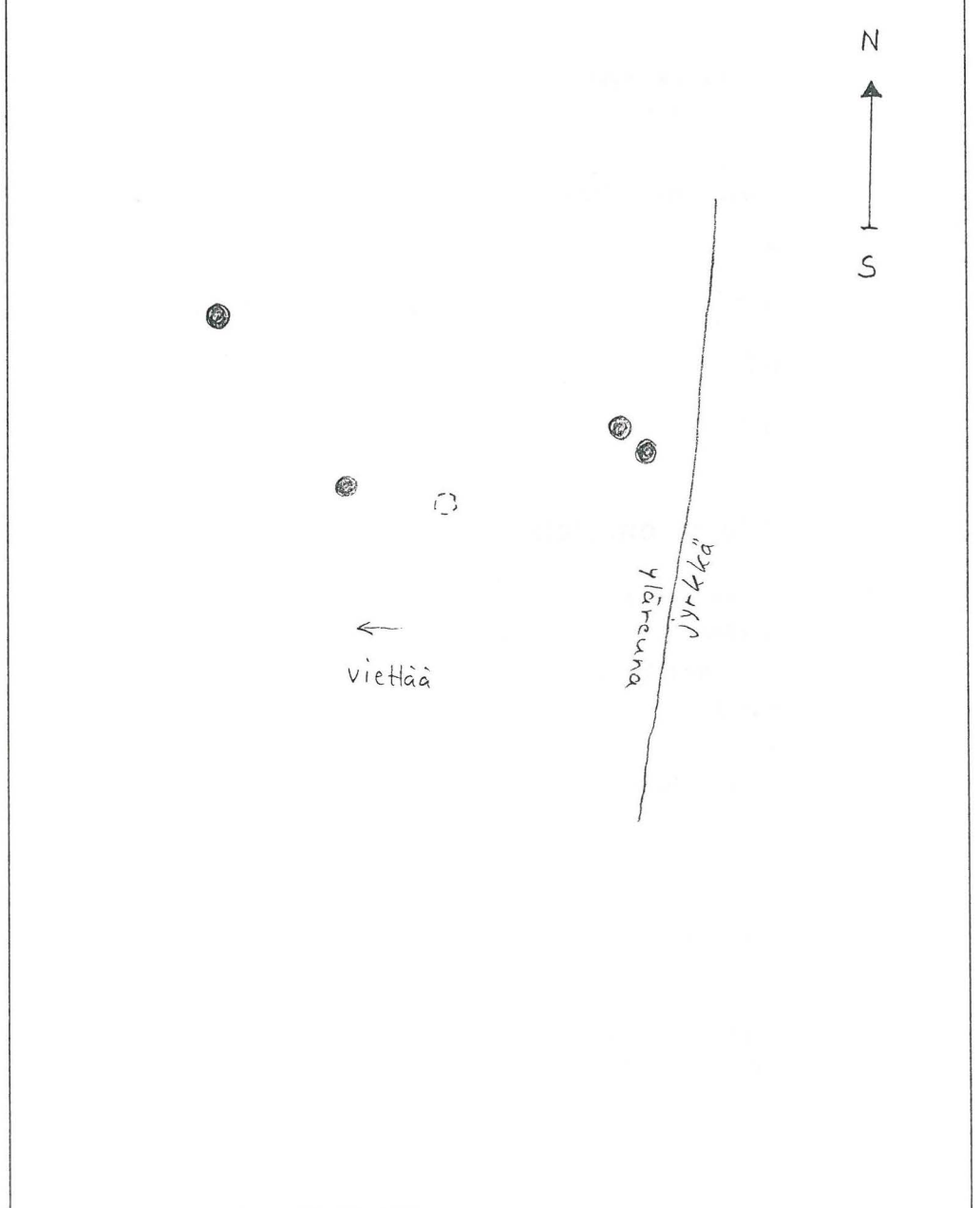

Ympäristö ja maasto

(vesistö, vesistököödi, rakennukset, tiet, sorakuopat jne.)

Hirvijokilaakson länsipuolisella peltoaukealla Paistanojantien ja Vadanvainiontien välissä laidunhaka, jossa kaksi suurta siirtolohkareta. Kupit suurimmassa siirtolohkareessa.

Laajuuden
arviointiperuste

Silmämääräinen

Luokitusehdotus
perusteluineen

Luokka I. Kiinteä kohde

Ehdotus suoja-alueeksi

Vähintäänkin kivi

Havaintomahdollisuudet

Hyvät

Opas

Antti Bilund

Rauhoitustoimenpiteet
maastossaTiedossa olevat
maankäyttösuunnitel-
mat, kiireellisyys

Lähilöytöjä

SU-kohde 17647 noin 300 m koilliseen ja 17648 noin 700 m itään

Selostus jätetty

1.9.1994

Aika

Turku

Paikka

Heljä Brusila

Heljä Brusila

Allekirjoitus

Jatkotoimenpiteitä

Ilmoitus maanomistajalle

Huomautuksia
(esim. perimätietoa)
ja lisäyksiä

A. Kunto:

1=koskematon
2=tutkittu osittain
3=tutkittu kokonaan
4=tuhoutunut osittain

5=tuhoutunut kokonaan
6=tutkittu ja tuhoutunut osittain
7=tutkittu ja tuhoutunut kokonaan

B. Alkuperäisyys:

1=täysin alkuperäinen
2=entisöity osittain

3=entisöity kokonaan
4=siirretty alkuperäiseltä paikaltaan

C. Hoitotarve:

1=vaatii entistämistä
2=vaatii kunnostamista
3=vaatii puhdistamista tai esiin kaivamista
4=vaatii tuki- tai suojarakenteita

5=vaatii tutkimuksia tuhoutumisen estämiseksi
6=vaatii jatkuvaa hoitoa
7=ei vaadi hoitotoimenpiteitä

D. Hoitotilanne:

1=peruskunnostettu
2=tuettu rakentein
3=pidetään puhtaana

E. Rajaustarkkuus:

1=rajattu arvion pohjalta
2=rajattu osittaisella koekaivauksella
3=rajattu kokonaan epävarmasti koekaivauksin

4=rajattu kokonaan luotettavin koekaivauksin
5 rajattu näkyvien rakenteiden perusteella

F. Vahvistustapa:

1=rajattu vain muinaisjäännos
2=rajattu vain suoja-alue
3=rajattu sekä muinaisjäännos että suoja-alue

G. Maastomerkitä:

1=kuparitaulu
2=kertova taulu
3=paalurajaus ilman taulua

4=paalurajaus ja taulu
5=aitaus ja taulu
6=rakennus ympärillä ja taulu

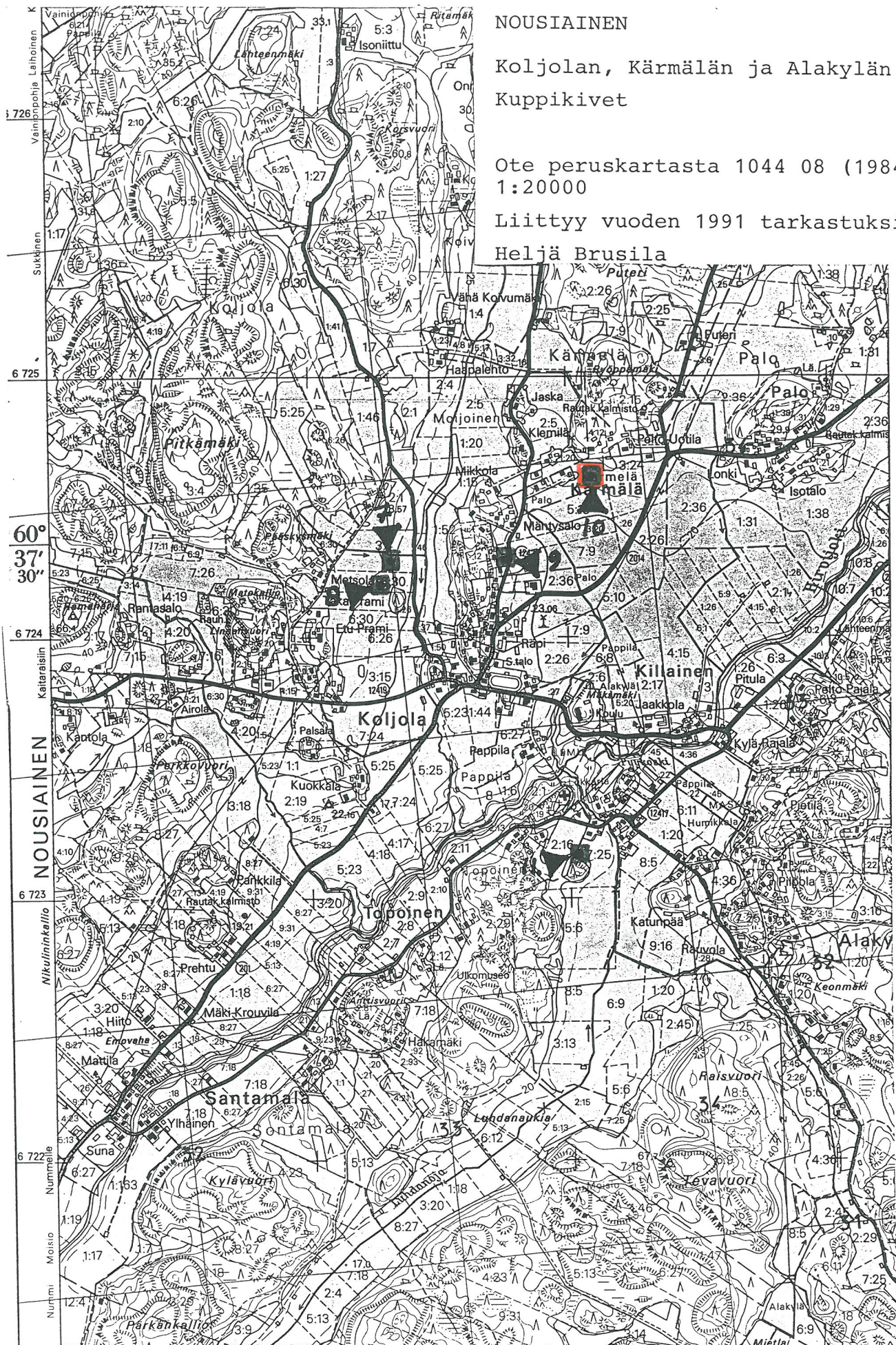

NOUSIAINEN

Koljolan, Kärämä ja Alakylän
Kuppikivet

Ote peruskartasta 1044 08 (1984)
1:20000

Liittyy vuoden 1991 tarkastukseen
Heljä Brusila

ARKEOLOGISEN KOHTEEN TARKASTUS

Turun maakuntamuseon
muinaisjäännöstietokannan versio

--	--	--

Tunnistetiedot

Mikäli alueella on useampia muinaisjäännöslajeja,
täytä samalla nimellä ja inventointinumerolla useampi kortti

Kunta	<input type="text" value="Nousiainen"/>	Inventointinumero	<input type="text" value="11"/>
Alue	<input type="text"/>	Luokka	<input type="text"/>
Nimi	<input type="text" value="Mahd. kuppikallio Rauvola"/>	Ajoitus	<input type="text"/>
Kohteen laji	<input type="text" value="Mahd. kuppikallio"/>	Lukumäärä	<input type="text"/>
Kohteesta muita kortteja	<input type="text"/> kpl	Tarkastaja, tarkastusaika	<input type="text" value="25.10.1991
Heljä Brusila"/>

Sijaintitiedot

Peruskartta	<input type="text" value="104408 Koljola"/>	Pinta-ala	<input type="text"/>
	x <input type="text" value="672315"/>		z <input type="text" value="20"/>
	y <input type="text" value="156203"/>		
Suunta ja etäisyys kirkosta tms.	<input type="text" value="Noin 250 m etelään Nousiasten kirkosta"/>		

Hoito ja kunto

A <input type="checkbox"/>	<input type="text"/>	E <input type="checkbox"/>	<input type="text"/>
B <input type="checkbox"/>	<input type="text"/>	F <input type="checkbox"/>	<input type="text"/>
C <input type="checkbox"/>	<input type="text"/>	G <input type="checkbox"/>	<input type="text"/>
D <input type="checkbox"/>	<input type="text"/>		

Tila ja omistaja

Mikäli useamman kylän alueella, täytä lisäkortti

Kylä/Kaup.osa	<input type="text" value="Alakylä"/>		
Tila Rno	<input type="text" value="Rauvola (7:18) 7:27"/>		
Kortt./tontti/palsta	<input type="text"/>		
Omistaja	<input type="text" value="Reijo Rauvola"/>	Puhelin	<input type="text"/>
Osoite	<input type="text" value="Halisojantie 60"/>	Posti	<input type="text" value="21270 Nousiainen"/>
Kiinteistötunnus	<input type="text"/>	<input type="checkbox"/>	Vuokrattu, ks. huomautukset
		Lisää kiinteistöjä	<input type="checkbox"/> kpl

Aiemmat tiedot

Aiemmat löydöt ja tarkastuslöydöt

Tarkastuskertomus

Liitekartat

Ote peruskartasta 10044 08 (1984) 1:20000

Muut liitteet

Negatiivit

Diat

Tarkastuksen aihe

Antti Bilundin ilmoitus kuppikivilöydöstä

Kohteen kuvaus

Kalliopaljastuman pohjoiseen viettävässä kupeessa 3-4 matalaa, heikosti erottuvaa kuppia. Kupprien halk. 5 cm.

viettä



N



S

Ympäristö ja maasto

(vesistö, vesistökoodi, rakennukset, tiet, sorakuopat jne.)

Kalliopaljastumassa peltoaukean keskellä kohoavan kalliokukkulan pohjoispuolella. Hirvijoen kaakkoisrannan peltomaisemaa, jokeen matkaa noin 250 m.

Laajuuden
arviointiperuste

Silmämääräinen

Luokitusehdotus
perusteluineen

Ehdotus suoja-alueeksi

Muinaismuistolain mukainen

Havaintomahdollisuudet

Kupit vaikeasti havaittavissa

Opas

Antti Bilund

Rauhoitustoimenpiteet
maastossaTiedossa olevat
maankäyttösuunnitel-
mat, kiirreellisyys

Lähilöytöjä

Selostus jätetty

1.9.1994

Aika

Turku

Paikka



Heljä Brusila

Allekirjoitus

Jatkotoimenpiteitä

Ilmoitus maanomistajalle

Huomautuksia
(esim. perimätietoa)
ja lisäyksiä

A. Kunto:

1=koskematon
2=tutkittu osittain
3=tutkittu kokonaan
4=tuhoutunut osittain

5=tuhoutunut kokonaan
6=tutkittu ja tuhoutunut osittain
7=tutkittu ja tuhoutunut kokonaan

B. Alkuperäisyys:

1=täysin alkuperäinen
2=entisoity osittain

3=entisoity kokonaan
4=siirretty alkuperäiseltä paikaltaan

C. Hoitotarve:

1=vaatii entistämistä
2=vaatii kunnostamista
3=vaatii puhdistamista tai esiin kaivamista
4=vaatii tuki- tai suojarakenteita

5=vaatii tutkimuksia tuhoutumisen estämiseksi
6=vaatii jatkuvaa hoitoa
7=ei vaadi hoitotoimenpiteitä

D. Hoitotilanne:

1=peruskunnostettu
2=tuettu rakentein
3=pidetään puhtaana

E. Rajaustarkkuus:

1=rajattu arvion pohjalta
2=rajattu osittaisella koekaivauksella
3=rajattu kokonaan epävarmasti koekaivauksin

4=rajattu kokonaan luotettavin koekaivauksin
5 rajattu näkyvien rakenteiden perusteella

F. Vahvistustapa:

1=rajattu vain muinaisjäännös
2=rajattu vain suoja-alue
3=rajattu sekä muinaisjäännös että suoja-alue

G. Maastomerkinä:

1=kuparitaulu
2=kertova taulu
3=paalurajaus ilman taulua

4=paalurajaus ja taulu
5=aitaus ja taulu
6=rakennus ympärillä ja taulu

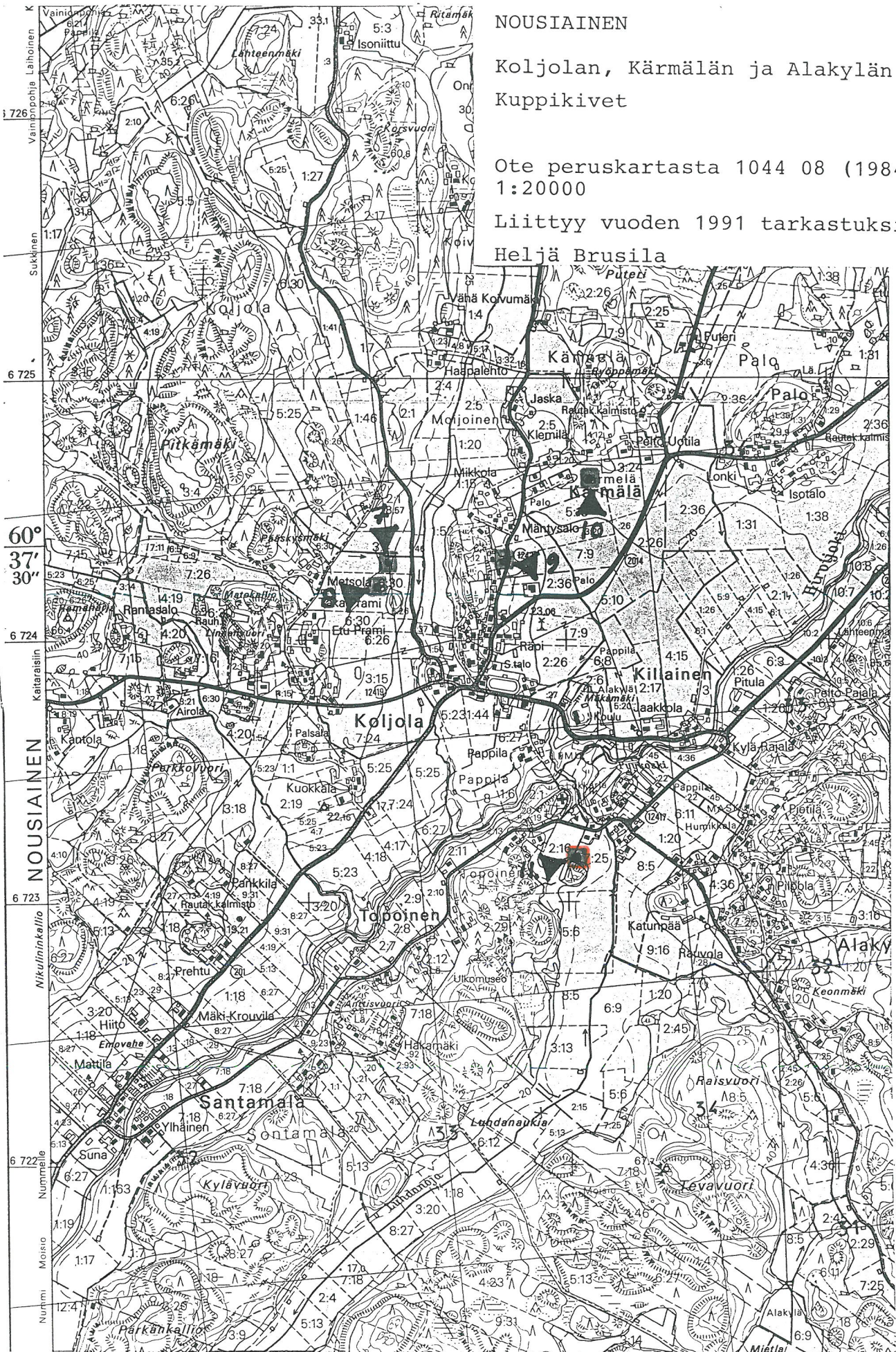

NOUSIAINEN

Koljolan, Kärvälän ja Alakylän
Kuppikivet

Ote peruskartasta 1044 08 (1984)
1:20000

Liittyy vuoden 1991 tarkastuksiin
Heljä Brusila

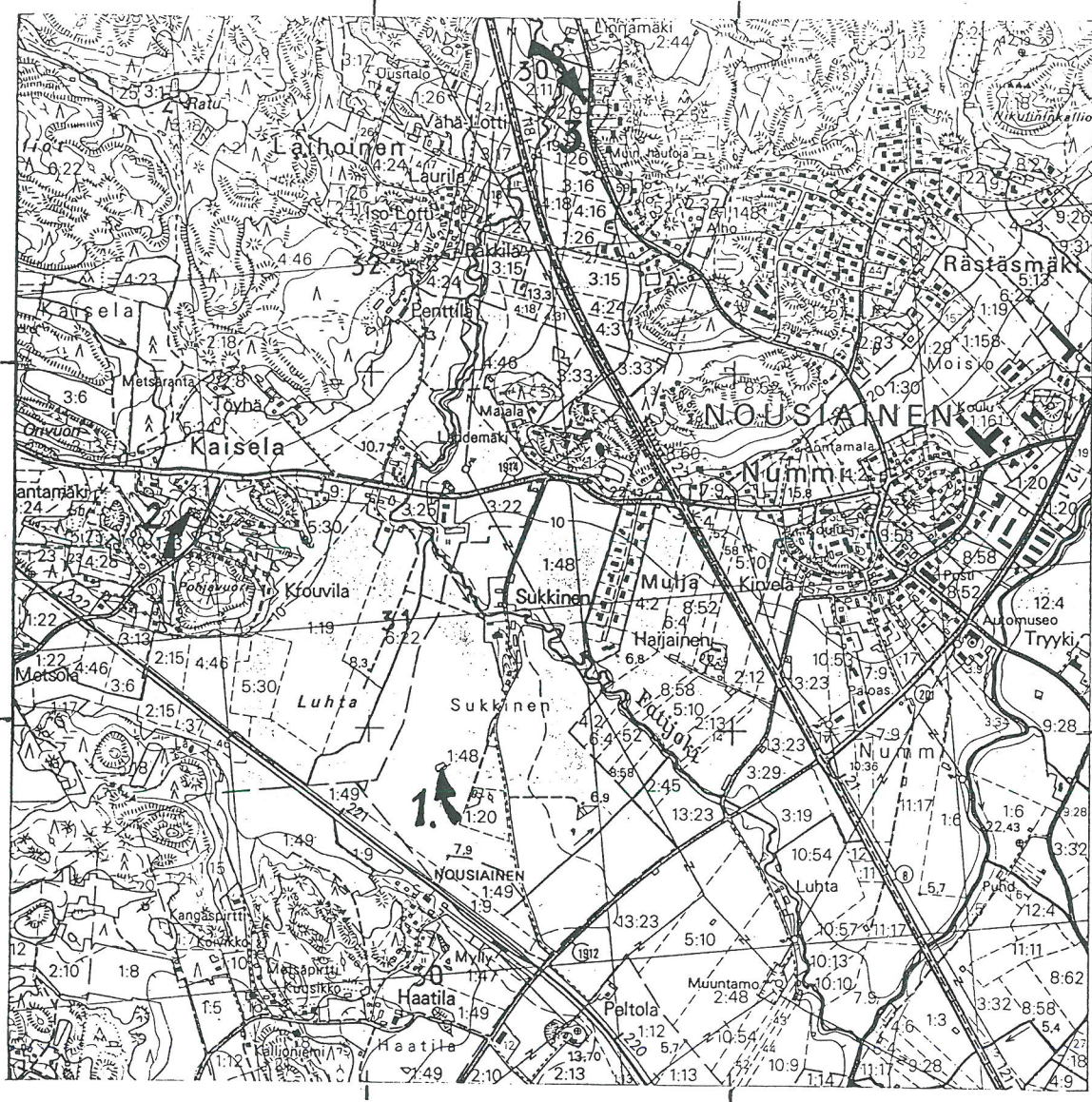

1558

1559

UHKIKIVIÄ NOUSIAISSISSA

Kohde nuolen kärjen kohdalla

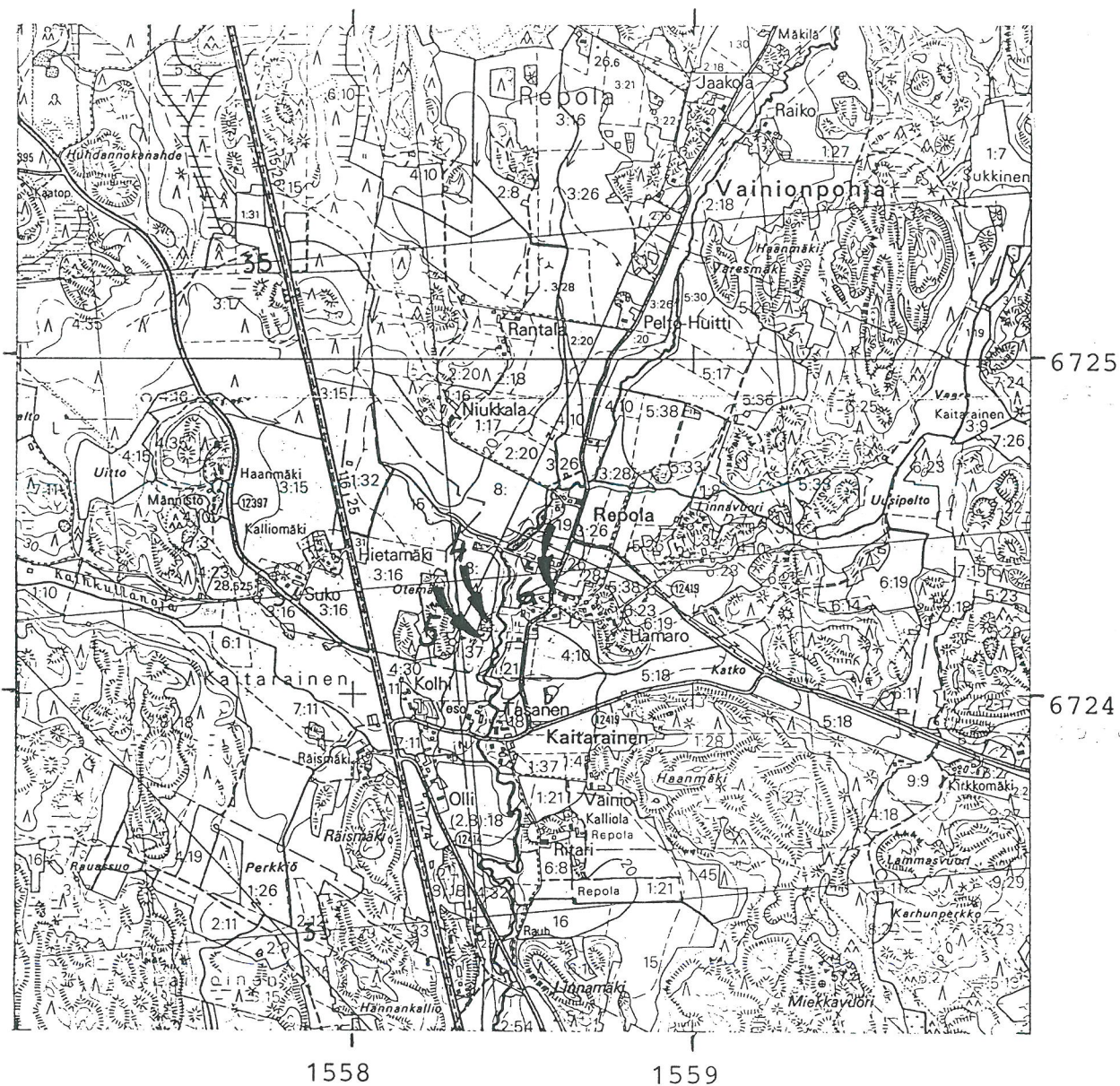

UHRIKIVIÄ NOUSIAISSA

Kohde nuolen kärjen kohdalla

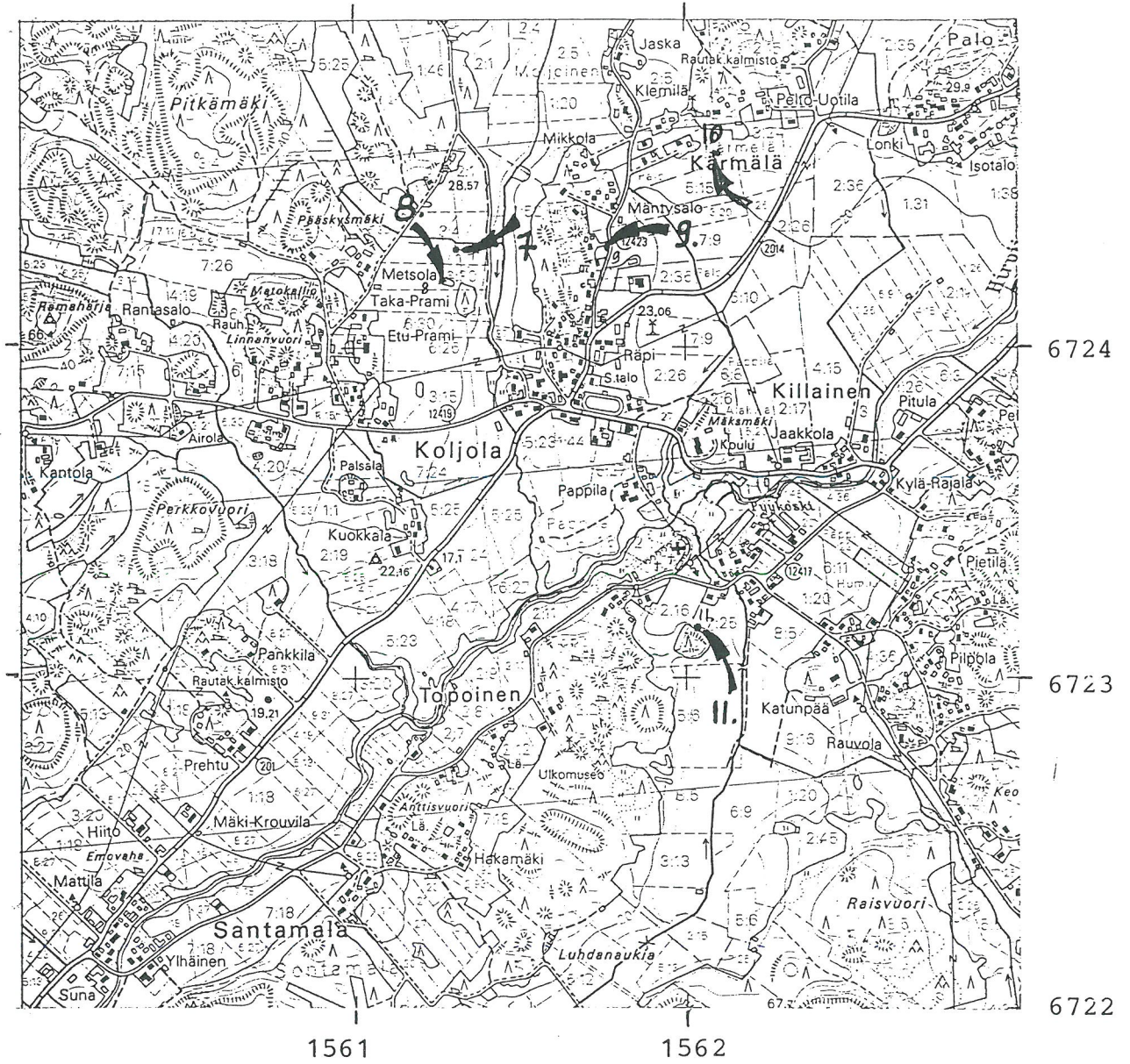

UHRIKIVIÄ NOUSIAISISSA

Kohde nuolen kärjen kohdalla

		Kylä	Tila nro	omistaja	osoite
1.	⁸⁹ x = 6720 87, y = 1558 20 Kalliopaljastuma peltojen keskellä varma	Sukkisen yks. ? = oikea	Sukkinen 1:55	Hannu Härmälä	Sukkistentie 50 21270 Nausiainen
2.	^{6721 60} x = 6721 58, y = 1557 00 ^{557 50} Kalliopaljastuma pellon reunassa, tien länsipuolella. Vain 1 kappi.	Haisela	Töyhä 2:18	Maan vuokraaja Raimo Krouvila	Krouvilantie 25 21270 Nausiainen
3.	x = 6722 76, y = 1558 59 Kalliopaljastuma tien länsipuolella pellonreunassa. Varma ⁴⁰	Laihoinen	Etupertki 2:9	Armas Peltola perik.	Laihoistent. 23 21270 Nausiainen
4.	x = 6724 22, y = 1558 40 ⁴⁰ kalliokukkulan pohjoisosassa Varma	Repola	Uusi-Hemminki 8:00	Harri Tasanen ja Terho Tasanen	Vainiopohjantie 24 21270 Nausiainen
5.	x = 6724 18, y = 1558 38 matala kalliopaljastuma pellolla Varma	Repola	Hietämäki III 1:37	Aulis Sihvo	Mynämäentie 29 21270 Nausiainen
6.	x = 6724 31, y = 1558 60 Kalliopaljastuma tien itäreunassa, piha-alueella. Varma	Repola	Kylähuitti 3:32	Kerttu Lukka	Vainiopohjantie 33 21270 Nausiainen
7.	x = 6724 30, y = 1551 ³³ 30 paikaltaan siirretty intokivi pellolla. Varma	Koljola	Metsola (3:4) 3:18	Jnto Aiho	Pramintie 46 21270 Nausiainen
8.	²¹ x = 6724 20, y = 1561 ²⁹ 27 metsäsaarekkeen länsiosassa pellon reunassa epävarma	Koljola	Taka-Prami (6:30) 6:30	Anja Lehto	Tursunperä 23100 Mynämäki

		Kylä	Tila nro	omistaja	osoite
9.	x = 6724 ³¹ / ₃₀ , y = 1561 ⁷⁹ / ₇₆ intokivi tien länsireunalla.	Kärämäla	Viitala 6:8	Aatos Viitasalo	Paistanojantie 26 21270 Nousiainen
10.	x = 6724 58, y = 1562 10 Kalliopaljastuma pellolla siirtolohkare matalia	Kärämäla	Pelto-Uotila 3:36	Aarne Sjöroos perik.	Vadantaimiontie 4 21270 Nousiainen
11.	x = 6723 15, y = 1562 03 Kalliopaljastuma pellolla metsäsaarekkeen pohjoispuolella epävarma	Alakylä	Rauvola (7:18) 7:27	Reijo Rauvola	Hälisojantie 60 21270 Nousiainen

Tiedot olen saanut Nousiainen rakennustarkastajalta