

Alueet. O. 210/2. 11. 2004

TARKASTUS 15.8.2001 (tark. P. Maaranen ja M. Falck)

15.8.2001 P. Maaranen ja M. Falck tarkastivat Porvoon Hasselholmenia saadun yleisöilmoituksen (Arto Lankinen) perusteella. Kyseessä oli ilmoitus mahdollisesta esihistoriallisesta hautapaikasta tai muinaisesta rantakivikosta. Kallion lakialueella ja karttaan merkityllä paikalla (kts. karttaliite) ei kuitenkaan havaittu ihmisen toiminnasta aiheutuneita merkkejä, vaan ainoastaan luonnollisia kivimuodostelmia, jotka liittyvät muinaisiin rantamuodostelmiin. Myöskään varsinaista pirunpeltoa ei alueella havaittu.

Edellisen kerran alueella tarkastuksen on tehnyt Nina Strandberg vuonna 1997, jolloin alueella havaittiin olevan luonnollisen kivirakennelman ja ns. pirunpellon (kts. karttaliite).

Helsingissä 3.9.2001



Minna Falck

PORVOON MAALAIKUNTA  
BORGÅ LANDSKOMMUN



LÄHETE  
REMISS

Katuosoite: Rihkamatori A  
Gatuadress: Krämaretorget A

Liitteitä kpl  
Bilagor st

Postiosoite: PL 112, 06101 Porvoo  
Postadress: PB 112, 06101 Borgå

Puh/Tel: 915-548 11  
Telefax: 915-548 1430

Ympäristönsuojelulautakunta  
Miljövårdsnämnden

Vastaanottaja: JUUKA MÖLSÄNEN  
Mottagare:

Lähetäjä: ARTO LANKUEN Pvm/Dat  
Avsändare:

- |   |   |
|---|---|
| <input type="checkbox"/> Toimeenpantavaksi<br>För verkställning       | <input type="checkbox"/> Pyydetään palauttamaan<br>Önskas i retur               |
| <input type="checkbox"/> Lausuntoa varten<br>För utlåtande            | <input type="checkbox"/> Palautetaan<br>Returneras                              |
| <input type="checkbox"/> Tarkastettavaksi<br>För granskning           | <input checked="" type="checkbox"/> Tiedoksi<br>Till kännedom                   |
| <input type="checkbox"/> Allekirjoittamista varten<br>För underskrift | <input checked="" type="checkbox"/> Sopimuksen mukaan<br>Enligt överenskommelse |
| <input type="checkbox"/> Käsiteltäväksi<br>För behandling             | <input type="checkbox"/> .....  |

Lisätietoja  
Tilläggsuppgifter

TÄSSÄ KARTTAMERKINTÄ HÄSSELHOLME-  
NISSA MAHDOLLISESTI OLEVASTA VANHASTA  
HAUTAPAIKASTA. VOI KYLLÄ OLLA MUI-  
NAISRANTAAKIN? VALITAN, ETTÄ  
KARTTA ON VÄHÄN VUOPUNXT.  
MAHDOLLINEN HAUTAPAIKKA ON ANAN  
LAHELLÄ RAJAPYYKKIÄ.

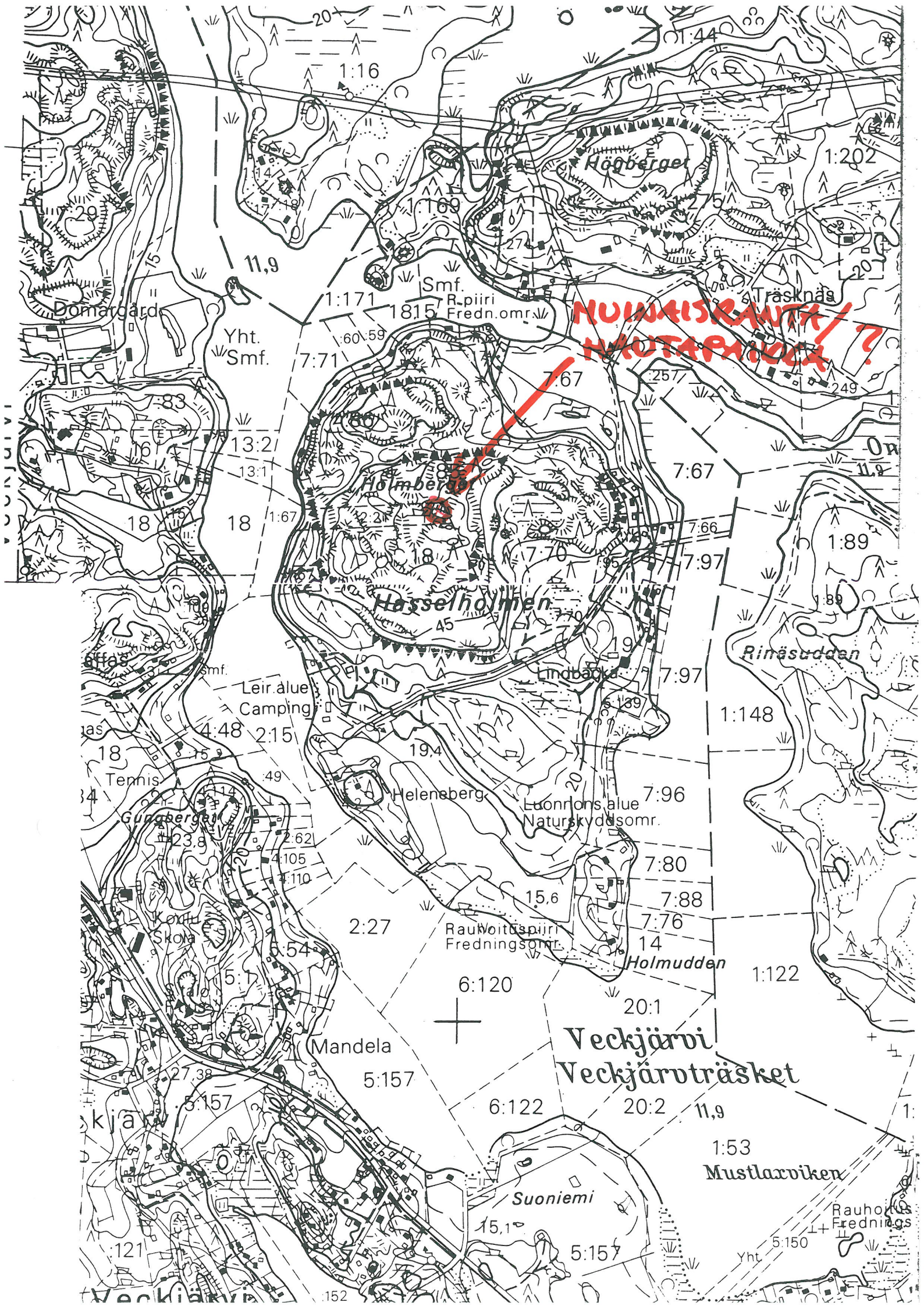

NUUNAINSAINTI / NIUTAPAJOKI ?

Hasselholmen

Veckjärvi  
Veckjärvträsket

Mustlaviken

Suoniemi

Rauhoitus  
Frednings

Porvoo Hasselholmen Holmberget

(tark. P. Maaranen ja M. Falck 2001)

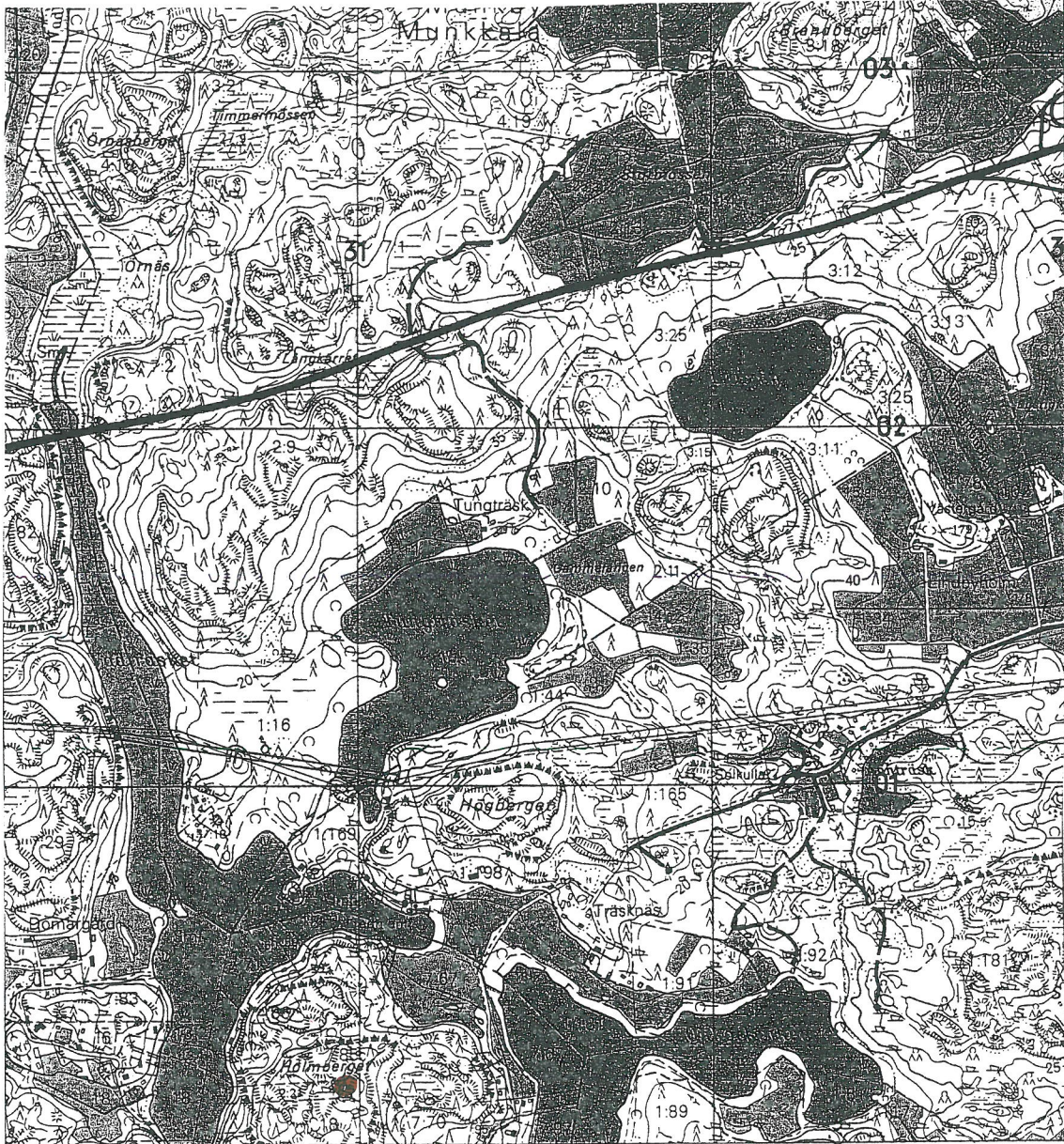

Peruskartta 3021 06 Illby (1988)

Porvoo Hasselholmen (tark. Nina Strandberg 1997)

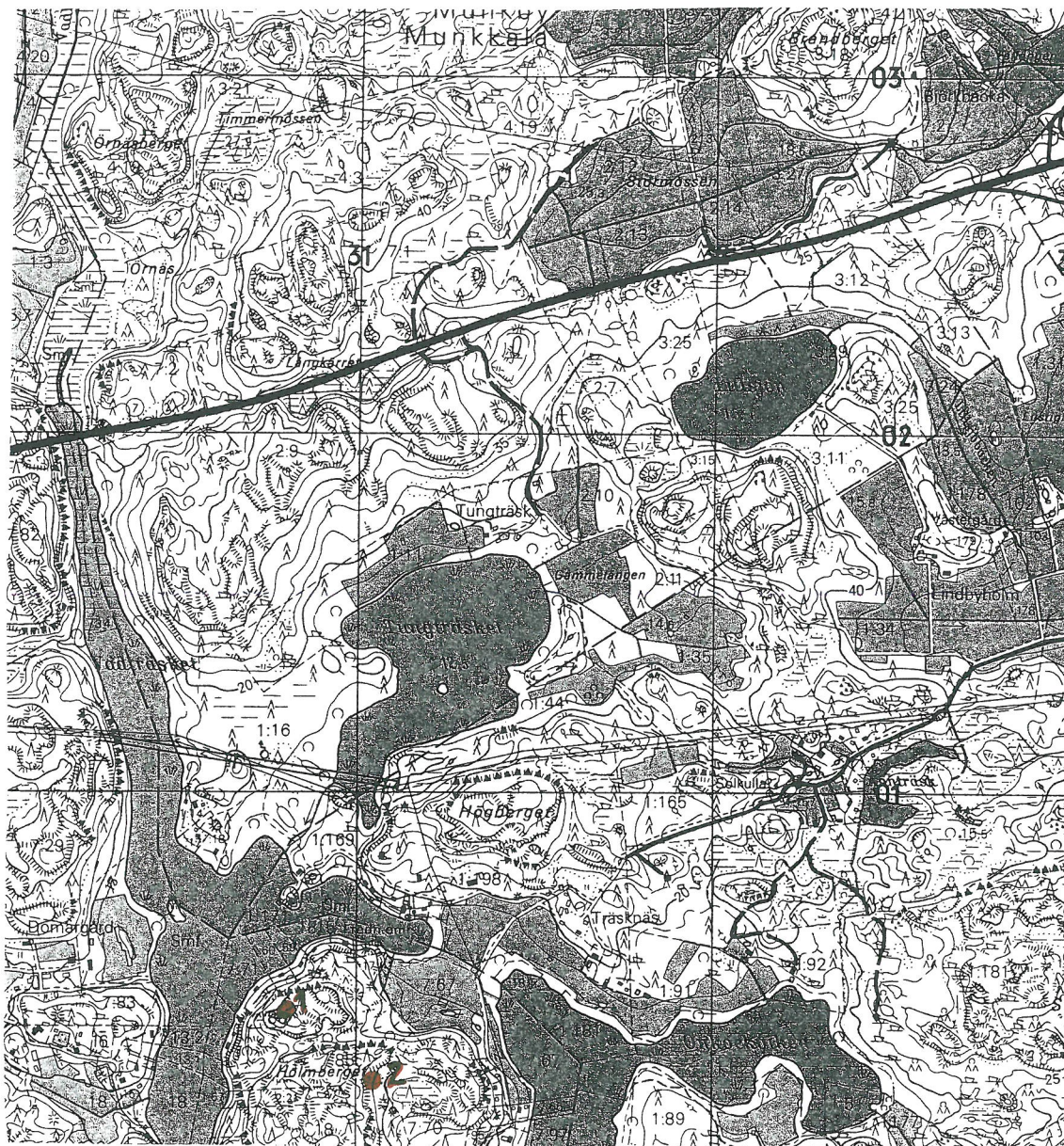

- Nro 1 Kivirakennelma
- Nro 2 Pirunpelto

Peruskartta 3021 06 Illby (1988)