

ESL 229/2.9.1991

ESIHISTORIALLISEN KOHTEEN TARKASTUS
Anna- Liisa Hirviluoto

Tarkastanut _____

Aika 27.8. 1984 _____

Kohde Kivikautinen asuinpaikka _____

Kunta Porvoo mlk. _____

Ajoitus kivikausi _____

Alue Kerkkoo _____

Nimi Sointula _____

Mj-rekisteri n:o _____

Mj-luokka II _____

Peruskartta (n:o, nimi, vuosi) 3021 03/ KERKKOO 1962 _____

Peruskoordinaatit: x = 6706 46 _____, y = 424 46 _____, z = 20-25 _____

Yhtenäiskoordinaatit: p = _____, i = _____, k = _____

Suunta ja etäisyys kirkosta tms. Paikasta, missä Porvoon ja Askolan raja
ylittää Porvoonjoen 1300 m kaakkoon, Porvoonjoesta suoraan itään

Mj:n laajuus (alueen rajakoordinaatit lisäykseen) 80 m _____

Kylä, kaupunginosa Kerkkoo _____

Alue (kylän osa, kortteli tms.) Kerkkoo _____

Tila, palsta, tontti tms.; RN:o; paikan lähempi nimi Sointula, RN:o 15:3 _____

Kiinteistötunnus 613 434 0015 0003 _____

Omistaja, vuokraaja, osoite, puhelin Matti ja Marja-Liisa Vuorio, os. _____

Jääkärint. 5 C 3, 00150 HELSINKI, p. 629014 _____

Aikaisemmat tiedot (verfikaatit, tarkastukset, tutkimukset, mj-luettelot, kirjallisuutta) Paikalta on löytänyt Arttu Vuorio, os. kuten yllä,

Sointulan talon perunapellosta kivikautisia asuinpaikkalöytöjä,

KM 21459:1-4. _____

Aikaisemmat löydöt (museonumerot) KM 21459:1-4 _____

Tarkastuslöydöt _____

Tarkastusselostus

Inv. n:o _____

Liitteet: peruskarttaote, muita karttoja _____
valokuvat neg. _____, diat n:o _____

Tarkastuksen aihe Tarkastuksen aiheena oli museoviraston esihis-
torian toimistoon lähetetty löytö, KM 21459:1-4

Ympäristö (rakennukset, tiet, vesistöt, hiekkakuopat ym.; karttaluonnos, mikäli
muutoksia peruskartasta) Porvoonjokeen laskevan ojan itäpuolella, hienoa
hiekkaa ja hiesua sisältävässä rinteessä. Allekirjoittaneella ei
ollut opasta, mutta oletan, että lp. oli talon edessä olevassa
pienessä pellossa.

Kohteen kuvaus (maaston laatu: pelto, metsä, ranta tms.; Muoto: mäki, rinne tms.
Maaperä: Kasvillisuus. Huomiot kohteesta. Aikaisemmin tutkittu osa. Koekuopat jne.,
Muutokset aikaisemmasta. Nykyinen kunto.) _____
Mahdollinen asuinpaikka. Löytöjen, mm. kvartsi-iskosten perusteel-
tä näin voi päätellä. En löytänyt maastosta asuinpaikkaan liittyviä
löytöjä. Paikan sijainti muinaisen merenlahden rannalla, 25 m ymp,
soveltuisi kampakeraamisen kauden asuinpaikaksi. Lähellä on myös Henttal-
lan kuuluisat asuinpaikat, lähin, 600 metriä löytöpaikasta luoteeseen.

Alueen laajuuden arviointiperuste _____

Luokitusehdotus perusteluineen _____

Ehdotus suoja-alueeksi perusteluineen _____

Havaintomahdollisuudet _____

Opas _____

Rauhoitustoimenpiteet maastossa (yhteys maanomistajaan, kiireelliset ilmoitukset jne) _____

Tarpeelliset jatkotoimenpiteet _____

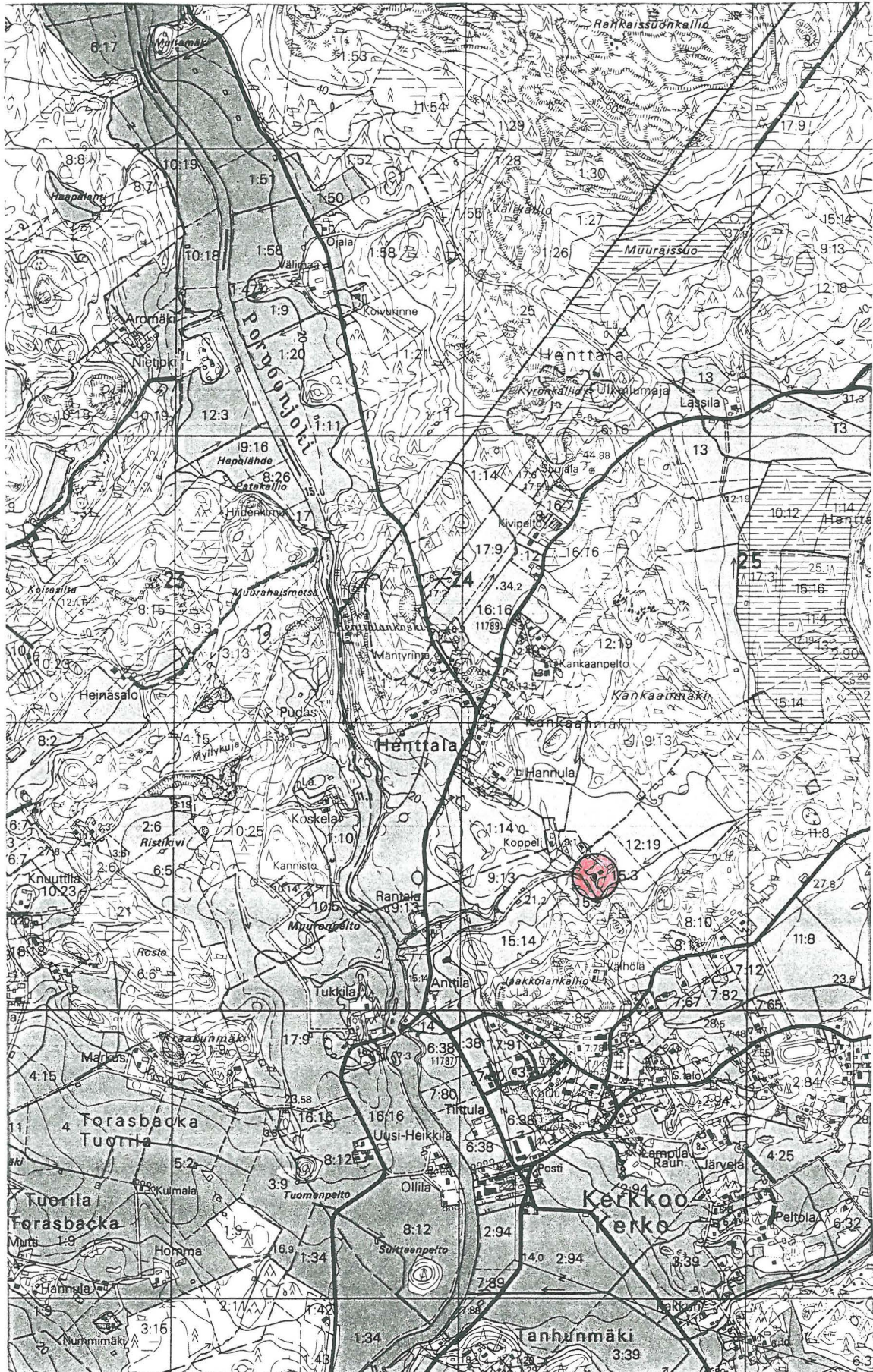

6709

6708

6707

6706

6705

423

424

425