

RAISION KUPPIKIVET

KUPPIKIVIEN TARKASTUS 1991

**Heljä Brusila
Turun maakuntamuseo
1.12.1992**

RAISION KUPPIKIVET

Vuonna 1989 ilmoitti Fil.yo Antti Bilund löytäneensä Turusta ja Turun ympäristökunnista (Kaarina, Lieto, Raisio, Rusko, Nousiainen, Piikkiö, Salo, Sauvo, Paimio) useita kuppikiviä. Kivet olivat löytyneet systemaattisen etsinnän perusteella, johon Bilund oli ryhtynyt harrastusmielessä erään lehtiartikkelin innoittamana.

Uusia kuppikivilöytöjä, joista Bilund oli laatinut kuntakohtaisen luettelon, oli useita kymmeniä. Niiden tarkastus oli välttämätön paitsi kivien aitouden tarkastamisen myös niiden sijaintitietojen täsmentämisen vuoksi. Turun maakuntamuseo ryhtyi kuppikivien tarkastukseen v. 1990. Erillisten määrärahojen puuttuessa työ päätettiin suorittaa vähitellen virkatyönä. Tavoitteena oli kuitenkin tarkastaa saman kunnan kuppikivet yhdellä kertaa.

Kuppikivien tarkastus aloitettiin Turusta ja Kaarinasta (Henrik Asplund, Turun seudun kuppikivet. Tarkastuskertomus. Turun maakuntamuseo 9.11.1990). Vuonna 1991 vuorossa olivat Lieto, Raisio, Rusko ja Nousiainen.

Raision kuppikivi-inventointi suoritettiin 7.10.1991. Oppaana toimi vapaaehtoisuuden pohjalta Antti Bilund. Oppaan mukana olo oli välttämätöntä kuppikivien löytymisen kannalta. Raisiosta tunnetaan nykyisin kuusi kuppikiveä. Niistä viisi on uusia, Antti Bilundin löytämiä kiviä. Mahittulan Tuomolan kalmiston entuudestaan tunnettu kuppikivi jäi kiireen vuoksi tarkastuksen ulkopuolelle. Raision kaikki kuppikivet ovat kalliopaljastumia. Toistaiseksi vain Tuomolan kuppikiven on todettu liittyvän kalmistoon.

Turussa 1.12.1992

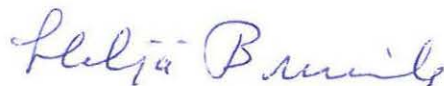

Heljä Brusila

ARKEOLOGISEN KOHTEEN TARKASTUS

| | | |
|--|--|--|
| | | |
|--|--|--|

Tunnistetiedot

Kunta: RAISIO Inventointinumero: 1
Alue: _____ Luokka: I
Nimi: Isokummala Ajoitus: _____
Kohteen laji: Uhrakuppeja kalliossa Lukumäärä: _____
Kohteesta muita kortteja _____ kpl (ks. täyttöohjeet)
Tarkastaja: Heljä Brusila Tarkastusaika: 7 / 10 1991

Sijaintitiedot

Peruskartta: _____ 1043 09 Pinta-ala _____
x= 6709 51 y= 1565 02 z= 18
Suunta ja etäisyys kirkosta tms. N 750 m pohjoiseen Raision kirkosta

Hoito ja kunto (ks. täyttöohjeet)

A B C D E F G

Tila ja omistaja (ks. täyttöohjeet)

Kylä/kaupunginosa: Mahihula
Tila/Rno/nimi: Isokummala 4:50
tai Kortteli/tontti/palsta: _____
Omistaja: Eeva-Maija Vuorela * Puhelin: _____
Osoite: Mahihulantie Postitmp: 21200 Raisio
Kiinteistötunnus: Vuokrattu, ks. huomautukset

Lisää kiinteistöjä kpl

Aiemmat tiedot: -

Aiemmat löydöt: -

Tarkastuslöydöt: -

TARKASTUSKERTOMUS

Liitteet:

kartat Oke peruskartta 1:20000
muut liitteet _____
negatiivit _____
diat _____

Tarkastuksen aihe:

Anni Bilundin ilmoitus

Kohteen kuvaus:

Kalliopaljastuman korkeimmalla kohdalla
hieman kovertuvana-pinnana
21 ^{kuppia} ~~varmaa~~, joista 19 varmoja.

N
↑
S



Ympäristö ja maasto: (vesistö, vesistökoodi, rakennukset, tiet, sorakuopat jne)

Raisiojoen länsirannalla, n 150 m:n etäisyydellä joesta.
Kallio Hintsan johtavan tien itäreunassa, Itäpuolella
puutarha

Laajuuden arviointiperuste: Silmäääräinen

Luokitusehdotus perusteluineen: I Kiinteä muinaisjäännös

Ehdotus suoja-alueeksi: Vähintäänkin kalliopaljastuma tien vieressä

Havaintomahdollisuudet: _____

Opas: Antti Bilund

Rauhoitustoimenpiteet maastossa: —

Tiedossa olevat maankäyttösuunnitelmat, kiireellisyys: —

Lähilöytöjä: Mahittulan kalmisto n 200 m:n päässä
lounaaseen

Selostus jätetty

6 / 11 1992 Turku

Aika

Paikka

Heljä-Birle

Allekirjoitus

Jatkotoimenpiteitä:

Ilmoitus maanomistajalle

Huomautuksia (esim perimätieto) ja lisäyksiä:

*Omistajia: Sirkka-Liisa Lintahosaari, Kaitaistent, 6 C 24, Turku
Pirkko Vuorela, Jaakko Vuorela
20320

Täyttöohjeita:**Tunnistetiedot**

Mikäli kohteen alueella on useampia muinaisjäännöslajeja (esim. asuinpaikka ja röykkiöitä), täytä samalla nimellä ja inventoin-
tinumerolla useampi kortti

Hoito ja kunto

- A. Kunto:** 1=koskematon, 2= tutkittu osittain, 3= tutkittu kokonaan, 4=tuhoutunut osittain, 5= tuhoutunut kokonaan, 6=tutkittu ja tuhoutunut osittain, 7=tutkittu ja tuhoutunut kokonaan
- B. Alkuperäisyys:** 1=täysin alkuperäinen, 2=entisoity osittain, 3=entisoity kokonaan, 4=siirretty alkuperäiseltä paikaltaan
- C. Hoitotarve:** 1=vaatii entistämistä, 2=vaatii kunnostamista, 3=vaatii puhdistamista tai esiin kaivamista, 4=vaatii tuki- tai suo-
jarahenteita, 5=vaatii tutkimuksia tuhoutumisen estämiseksi, 6=vaatii jatkuvaa hoitoa, 7=ei vaadi hoitotoimenpiteitä
- D. Hoitotilanne:** 1=peruskunnostettu, 2= tuettu rakentein, 3=pidetään puhtaana
- E. Rajaustarkkuus:** 1=rajattu arvion pohjalta, 2= rajattu osittaisella koekaivuksella, 3= rajattu kokonaan epävarmasti koekai-
vuksin, 4= rajattu kokonaan luotettavin koekaivuksin, 5=rajattu näkyvien rakenteiden perusteella
- F. Vahvistustapa:** 1=rajattu vain muinaisjäännös, 2=rajattu vain suoja-alue, 3=rajattu sekä muinaisjäännös että suoja-alue
- G. Maastomerkitä:** 1=kuparitaulu, 2=kertova taulu, 3=paalurajaus ilman taulua, 4=paalurajaus ja taulu, 5= aitaus ja taulu,
6=rakennus ympärillä ja taulu

Tila ja omistaja

Mikäli kohde on useamman tilan tai kylän alueella, TÄYTÄ LISÄKORTTI

LIITE

Peruskarttaote

1:20000

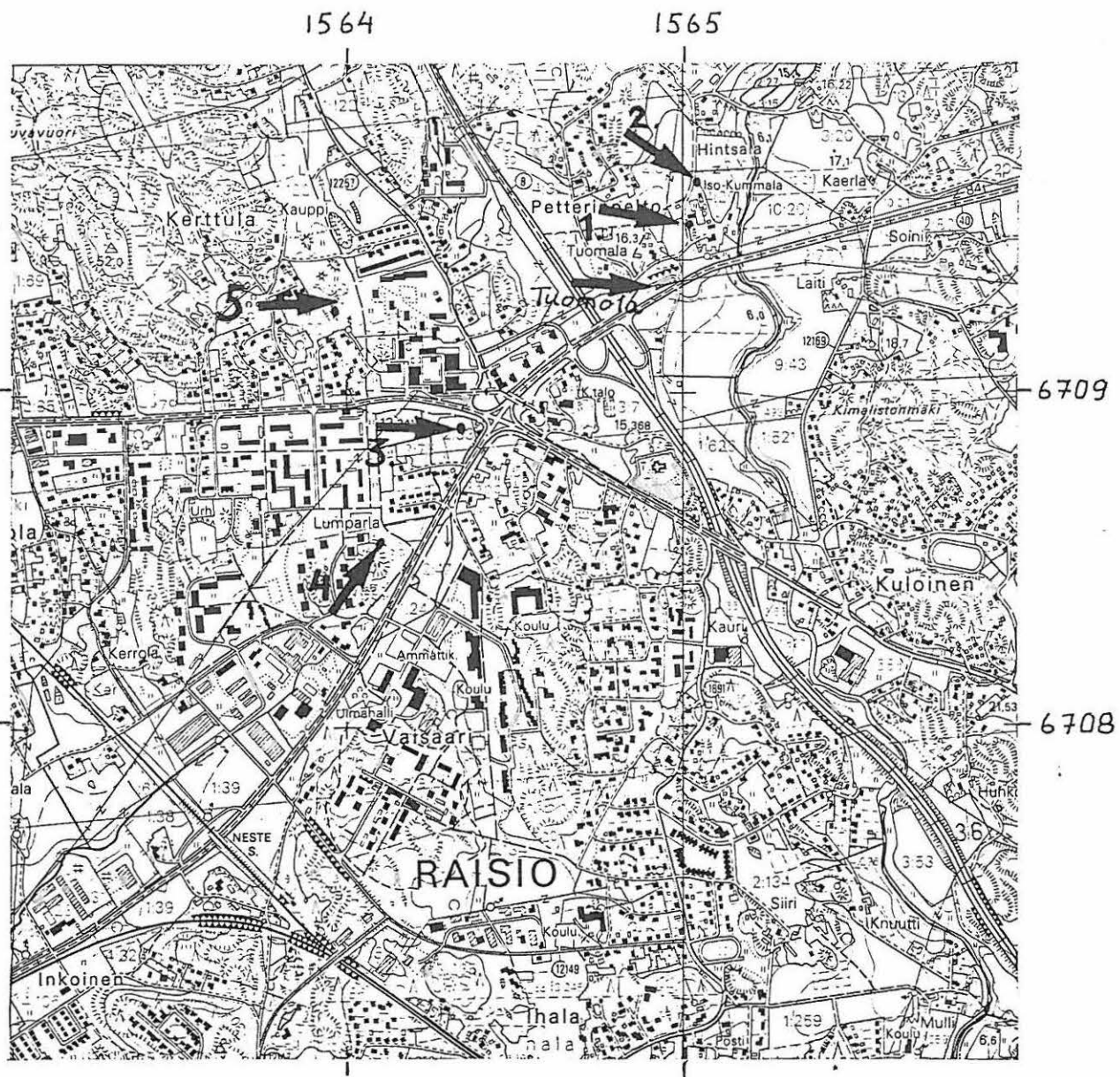

ARKEOLOGISEN KOHTEEN TARKASTUS

| | | |
|--|--|--|
| | | |
|--|--|--|

Tunnistetiedot

Kunta: Raisio Inventointinumero: 2
Alue: _____ Luokka: I
Nimi: Isokummala Ajoitus: _____
Kohteen laji: Uhrikuppeja kalliossa Lukumäärä: _____
Kohteesta muita kortteja _____ kpl (ks. täyttöohjeet)
Tarkastaja: Heljä Brunila Tarkastusaika: 7 / 10 1991

Sijaintitiedot

Peruskartta: 1043 09 Pinta-ala _____
x= 6709 62 y= 1565 04 z= 17,5
Suunta ja etäisyys kirkosta tms. N 850 m pohjoiseen Raision kirkosta

Hoito ja kunto (ks. täyttöohjeet)

A B C D E F G

Tila ja omistaja (ks. täyttöohjeet)

Kylä/kaupunginosa: Mahittala
Tila/Rno/nimi: Isokummala 4:50
tai Kortteli/tonntti/palsta: _____
Omistaja: Eeva Maija Vuorela Puhelin: _____
Osoite: Mahittulantie Postitmp: 21200 Raisio
Kiinteistötunnus: Vuokrattu, ks. huomautukset

Lisää kiinteistöjä kpl

Aiemmat tiedot: —

Aiemmat löydöt: —

Tarkastuslöydöt: —

TARKASTUSKERTOMUS

Liitteet:

kartat Ote peruskartasta 1:20 000
muut liitteet _____
negatiivit _____
diat _____

Tarkastuksen aihe:

Anki Bilundin ilmoitus

Kohteen kuvaus:

Kalliopaljastuma tien ja pellon välissä
jonka laella ja koillislapeella kahtena ryhmänä
58 kuppia joista 56 varmoja

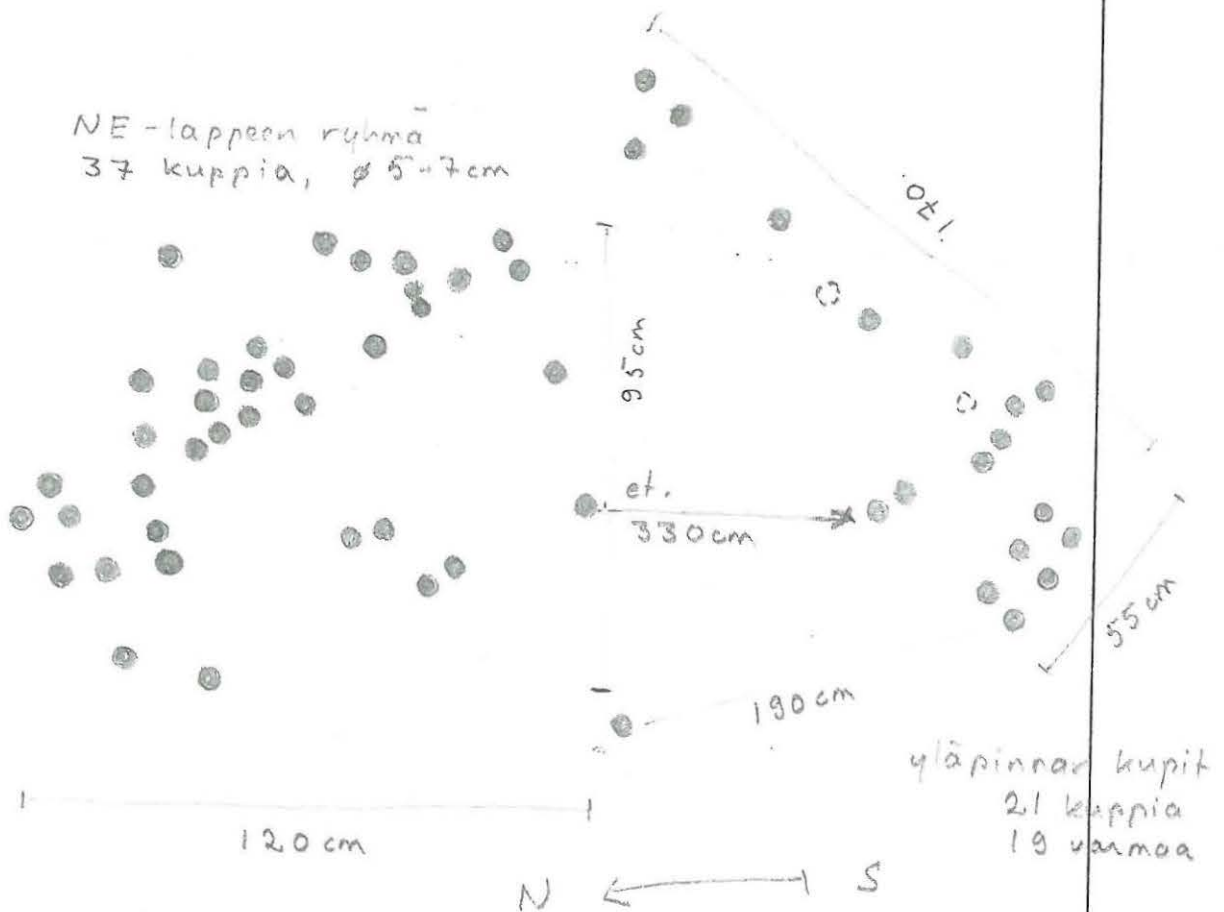

Ympäristö ja maasto: (vesistö, vesistökoodi, rakennukset, tietyt, sorakuopat jne)

Raisiojoen länsirannalla, n. 150 m:n et. joesta ja
Hirtsaan johtavan tien itäreunana ^{oieva} matala kalliopaljastuma
Ympäristössä nurmea. Peltejen keskellä. Eteläpuolella
Isokummalan talon rakennukset kumpareella.

Laajuuden arviointiperuste: Silmäääräinen

Luokitusehdotus perusteluineen: I Edustava kohde

Ehdotus suoja-alueeksi: Kallio ja sen välitön läheisyys

Havaintomahdollisuudet: _____

Opas: Antti Bilund

Rauhoitustoimenpiteet maastossa: —

Tiedossa olevat maankäyttösuunnitelmat, kiireellisyys:

Ei tiedossa, mutta Raision asutus saattaa levitä
alueelle jo lähivuosinaikin

Lähilöytöjä: Isokummalan koinen kuppikivi n. 100 m etelään
Makihtulan kalmit

Selostus jätetty

6 / 11 1992 Turku

Aika

Paikka

Helja Bilund

Allekirjoitus

Jatkotoimenpiteitä:

Ilmoitus maanomistajalle.

Huomautuksia (esim perimätieto) ja lisäyksiä:

Isokummalan talon pihapiiri maastoltaan sen luonteineen, että sen piirissä voisi olla myös kalmisto tai asuinp.

Täyttöohjeita:

Tunnistetiedot

Mikäli kohteen alueella on useampia muinaisjäännöslajeja (esim. asuinpaikka ja röykkiöitä), täytä samalla nimellä ja inventointinumerolla useampi kortti

Hoito ja kunto

A. Kunto: 1=koskematon, 2= tutkittu osittain, 3= tutkittu kokonaan, 4=tuhoutunut osittain, 5= tuhoutunut kokonaan, 6=tutkittu ja tuhoutunut osittain, 7=tutkittu ja tuhoutunut kokonaan

B. Alkuperäisyys: 1=täysin alkuperäinen, 2=entisoity osittain, 3=entisoity kokonaan, 4=siirretty alkuperäiseltä paikaltaan

C. Hoitotarve: 1=vaatii entistämistä, 2=vaatii kunnostamista, 3=vaatii puhdistamista tai esiin kaivamista, 4=vaatii tuki- tai suojarakenteita, 5=vaatii tutkimuksia tuhoutumisen estämiseksi, 6=vaatii jatkuvaa hoitoa, 7=ei vaadi hoitotoimenpiteitä

D: Hoitotilanne: 1=peruskunnostettu, 2= tuettu rakentein, 3=pidetään puhtaana

E: Rajaustarkkuus: 1=rajattu arvion pohjalta, 2= rajattu osittaisella koe-kaivauksella, 3= rajattu kokonaan epävarmasti koe-kaivauksin, 4= rajattu kokonaan luotettavin koe-kaivauksin, 5=rajattu näkyvien rakenteiden perusteella

F: Vahvistustapa: 1=rajattu vain muinaisjäännös, 2=rajattu vain suoja-alue, 3=rajattu sekä muinaisjäännös että suoja-alue

G: Maastomerkitä: 1=kuparitaulu, 2=kertova taulu, 3=paalurajaus ilman taulua, 4=paalurajaus ja taulu, 5= aitaus ja taulu, 6=rakennus ympärillä ja taulu

Tila ja omistaja

Mikäli kohde on useamman tilan tai kylän alueella, TÄYTÄ LISÄKORTTI

LIITE
Peruskarttaote
1:20000

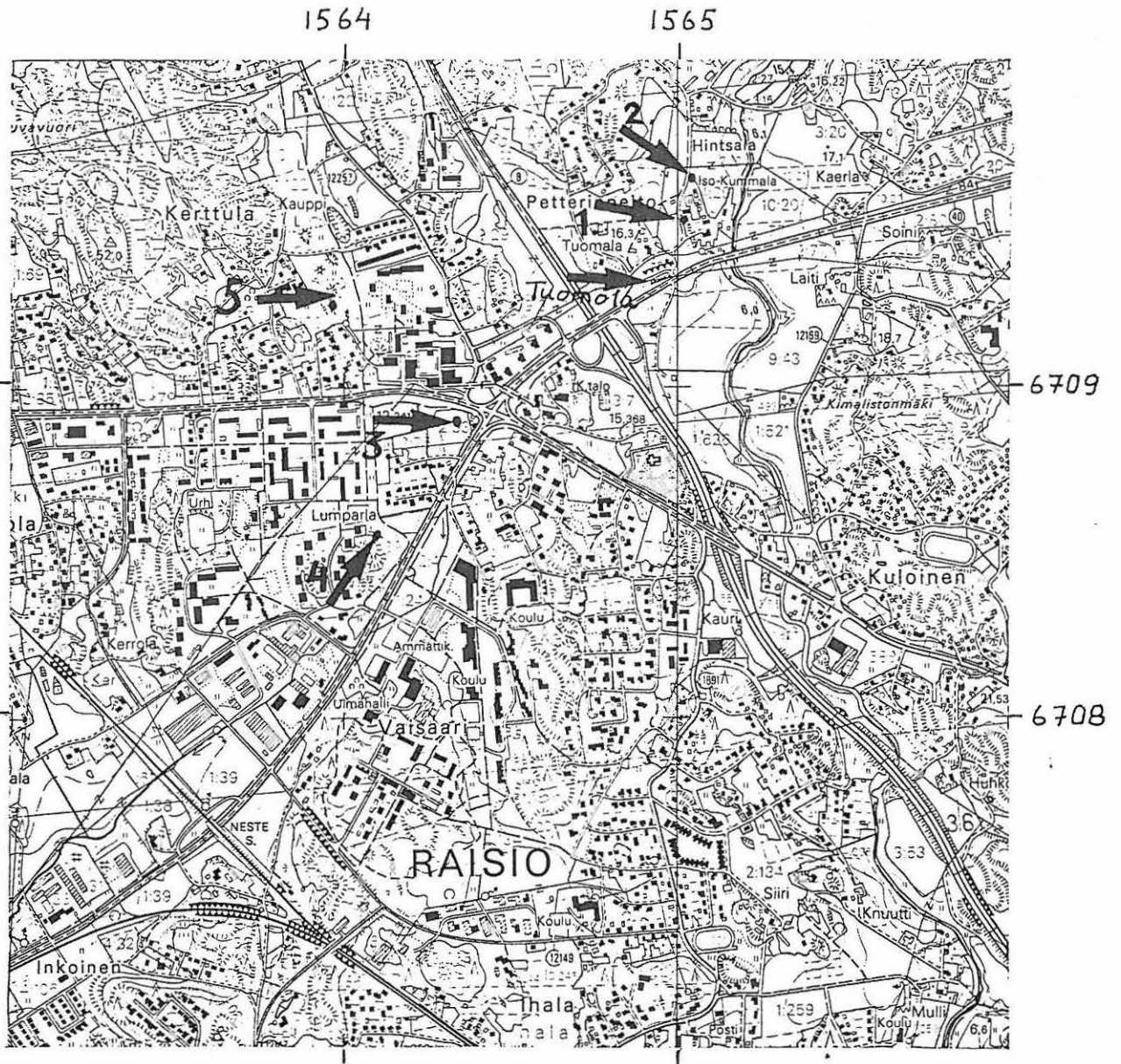

ARKEOLOGISEN KOHTEEN
TARKASTUS

| | | |
|--|--|--|
| | | |
|--|--|--|

Tunnistetiedot

Kunta: RAISIO Inventointinnumero: 3
Alue: _____ Luokka: I
Nimi: Tasalanhoivi Ajoitus: _____
Kohteen laji: Uhrikuppeja kalliolla Lukumäärä: _____
Kohteesta muita kortteja _____ kpl (ks. täyttöohjeet)
Tarkastaja: Heljä Brusila Tarkastusaika: 7 / 10 1991

Sijaintitiedot

Peruskartta: 1043 09 Pinta-ala _____
x= 6708 80 y= 1564 35 z= 10
Suunta ja etäisyys kirkosta tms. Raision kirkosta n. 550 m länteen

Hoito ja kunto (ks. täyttöohjeet)

A B C D E F G

Tila ja omistaja (ks. täyttöohjeet)

Kylä/kaupunginosa: 2
Tila/Rno/nimi: _____
tai Kortteli/tontti/palsta: 200-5, AsOY Tasalanhoivi
Omistaja: Raision seurakunta Puhelin: _____
Osoite: Kirkkoherrank. 2, PL10 Postitmp: 21201 Raisio
Kiinteistötunnus: Vuokrattu, ks. huomautukset .

Lisää kiinteistöjä kpl

Aiemmat tiedot: —

Aiemmat löydöt: —

Tarkastuslöydöt: —

TARKASTUSKERTOMUS

Liitteet:

kartat Peruskartta 1:20000

muut liitteet _____

negatiivit _____

diat _____

Tarkastuksen aihe:

Anni Bilundin ilmoitus

Kohteen kuvaus:

Matalan kalliopaljastuman päällä,
lipputankon juurella.

13 kuppia, joista 11 varmoja

Kupit ovat vaikeasti erotettavissa
mataluuden vuoksi. Kalliopinta myös
kulunut

N
↑
S

75cm

heikkonevät

Lipputanko

Ympäristö ja maasto: (vesistö, vesistökoodi, rakennukset, tiet, sorakuopat jne)

Kerrostalo asunto-osakeyhtiön pihalla, os. Tasalan-
aukio 7.
Maasto tasaista pihamaata, jonka keskeltä nousee
matala kalliopaljastuma.
Alue ent. peltoa.

Laajuuden arviointiperuste: silmä määräinen

Luokitusehdotus perusteluineen: I kiinteä muinaisjäännös,
jostakin heikosti havait-
tavissa

Ehdotus suoja-alueeksi: Kallio

Havaintomahdollisuudet: _____

Opas: Antti Bilund

Rauhoitustoimenpiteet maastossa: —

Tiedossa olevat maankäyttösuunnitelmat, kiireellisyys: —

Lähilöytöjä: mm. Pappilanmäen viikinkiaik. kalvasto
n. 250 m kaakkoon

Selostus jätetty

6 / 11 1991 Tuusa
Aika Paikka

Heljä Bruun
Allekirjoitus

Jatkotoimenpiteitä:

Ilmoitus maanomistajalle

Huomautuksia (esim perimätieto) ja lisäyksiä:

Haltijoihin merkitty: AS OY Tasalanhou,
AS OY Tasalanpuiste
osoite: PL 44
20101 Turku

Täyttöohjeita:**Tunnistetiedot**

Mikäli kohteen alueella on useampia muinaisjäännöslajeja (esim. asuinpaikka ja röykkiöitä), täytä samalla nimellä ja inventoin-
tinumerolla useampi kortti

Hoito ja kunto

- A. Kunto:** 1=koskematon, 2= tutkittu osittain, 3= tutkittu kokonaan, 4=tuhoutunut osittain, 5= tuhoutunut kokonaan, 6=tutkittu ja tuhoutunut osittain, 7=tutkittu ja tuhoutunut kokonaan
- B. Alkuperäisyys:** 1=täysin alkuperäinen, 2=entisoity osittain, 3=entisoity kokonaan, 4=siirretty alkuperäiseltä paikaltaan
- C. Hoitotarve:** 1=vaatii entistämistä, 2=vaatii kunnostamista, 3=vaatii puhdistamista tai esiin kaivamista, 4=vaatii tuki- tai suo-
jarakenteita, 5=vaatii tutkimuksia tuhoutumisen estämiseksi, 6=vaatii jatkuvaa hoitoa, 7=ei vaadi hoitotoimenpiteitä
- D. Hoitotilanne:** 1=peruskunnostettu, 2= tuettu rakentein, 3=pidetään puhtaana
- E. Rajaustarkkuus:** 1=rajattu arvion pohjalta, 2= rajattu osittaisella koekaivuksella, 3= rajattu kokonaan epävarmasti koekai-
vauksin, 4= rajattu kokonaan luotettavin koekaivuksin, 5=rajattu näkyvien rakenteiden perusteella
- F. Vahvistustapa:** 1=rajattu vain muinaisjäännös, 2=rajattu vain suoja-alue, 3=rajattu sekä muinaisjäännös että suoja-alue
- G. Maastomerkintä:** 1=kuparitaulu, 2=kertova taulu, 3=paalurajaus ilman taulua, 4=paalurajaus ja taulu, 5= aitaus ja taulu,
6=rakennus ympärillä ja taulu

Tila ja omistaja

Mikäli kohde on useamman tilan tai kylän alueella, TÄYTÄ LISÄKORTTI

LIITE

Peruskarttaote

1:20000

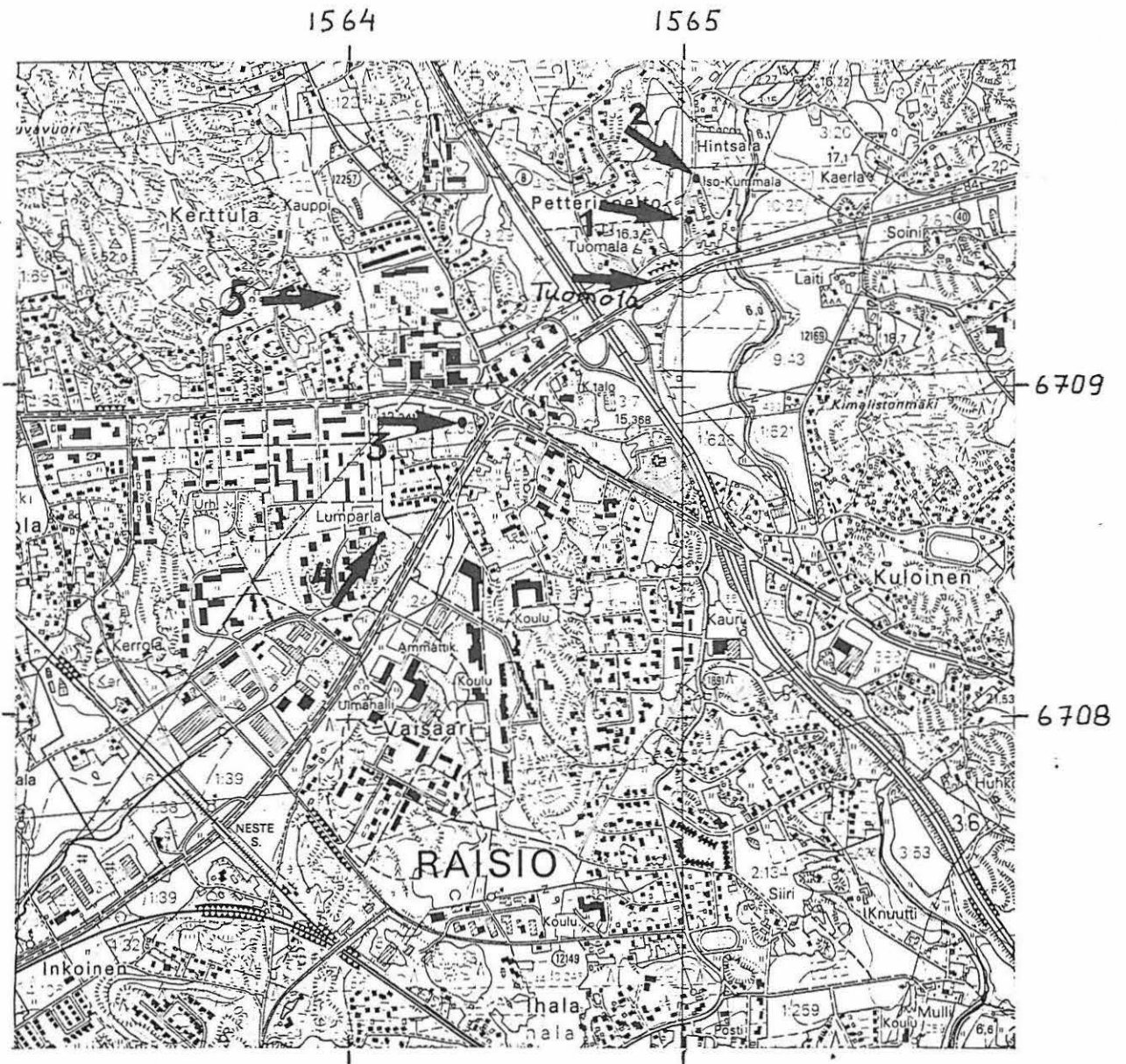

ARKEOLOGISEN KOHTEEN TARKASTUS

| | | |
|--|--|--|
| | | |
|--|--|--|

Tunnistetiedot

Kunta: RAISIO Inventointinumero: 4
Alue: _____ Luokka: I
Nimi: Lumparlanpuisto Ajoitus: _____
Kohteen laji: Uhrikuppeja kalliolla Lukumäärä: _____
Kohteesta muita kortteja _____ kpl (ks. täyttöohjeet)
Tarkastaja: Heljä Brunila Tarkastusaika: 7/10 1991

Sijaintitiedot

Peruskartta: 1043 09 Pinta-ala _____
x= 6708 54 y= 1564 10 z= 10-15
Suunta ja etäisyys kirkosta tms. N 900 m lounaaseen Raision kirkosta

Hoito ja kunto (ks. täyttöohjeet)

A B C D E F G

Tila ja omistaja (ks. täyttöohjeet)

Kylä/kaupunginosa: Vaisaari
Tila/Rno/nimi: Lumparlanpuisto 2:40
tai Kortteli/tontti/palsta: _____
Omistaja: Raision kaupunki Puhelin: _____
Osoite: PL 100 Postitmp: 21201 Raisio
Kiinteistötunnus: Vuokrattu, ks. huomautukset

Lisää kiinteistöjä kpl

Aiemmat tiedot:

Aiemmat löydöt:

Tarkastuslöydöt:

TARKASTUSKERTOMUS

Liitteet:

kartat Ote peruskartasta 1:20 000

muut liitteet _____

negatiivit _____

diat _____

Tarkastuksen aihe:

Anhti Bilundin ilmoitus

Kohteen kuvaus:

Jyrkkärinteisen, koilliseen työntyvän
kallioharjanteen laella.

20 uhrikuppia, joista osa
parijonossa

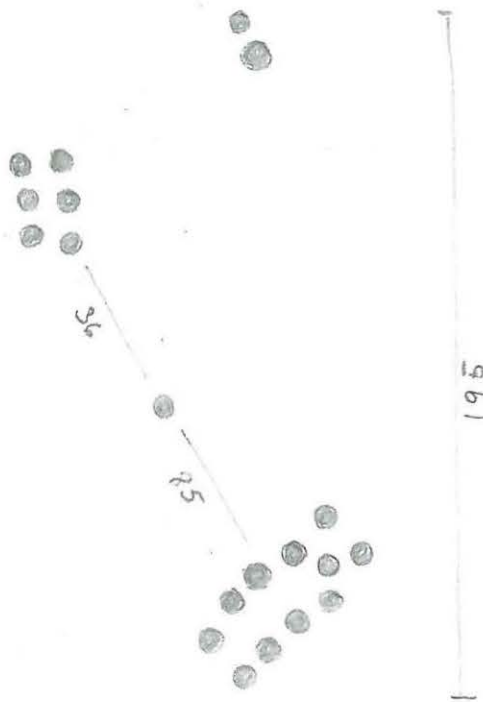

Ympäristö ja maasto: (vesistö, vesistökoodi, rakennukset, tiet, sorakuopat jne)

Alavan^{maaston} ent. merenlahden, lounaispuolella,
n. 100 m länteen Nestelle johtavasta tiestä.
W-puolella keuhokaloalue
Kallio nousee jyrkästi alavasta maastosta.
Ympäristössä lehtipuustoa

Laajuuden arviointiperuste: Silmäääräinen

Luokitusehdotus perusteluineen: I kiinteä muinais, aännös
Eduskava

Ehdotus suoja-alueeksi: Sijaitsee puistossa

Havaintomahdollisuudet: _____

Opas: Antti Bilund

Rauhoitustoimenpiteet maastossa: _____

Tiedossa olevat maankäyttösuunnitelmat, kiireellisyys: _____

Lähilöytöjä: Pappilamäen kalmisto runsaan
400 m:n etäisyydellä koilliseen

Selostus jätetty

6 11 1992

Aika

Turku

Paikka

Helja Brink

Allekirjoitus

Jatkotoimenpiteitä:

Ilmoitus maanomistajalle

Huomautuksia (esim perimätieto) ja lisäyksiä:

Täyttöohjeita:

Tunnistetiedot

Mikäli kohteen alueella on useampia muinaisjäännöslajeja (esim. asuinpaikka ja röykkiöitä), täytä samalla nimellä ja inventoin-
tinumerolla useampi kortti

Hoito ja kunto

A. Kunto: 1=koskematon, 2= tutkittu osittain, 3= tutkittu kokonaan, 4=tuhoutunut osittain, 5= tuhoutunut kokonaan, 6=tutkittu
ja tuhoutunut osittain, 7=tutkittu ja tuhoutunut kokonaan

B. Alkuperäisyys: 1=täysin alkuperäinen, 2=entisöity osittain, 3=entisöity kokonaan, 4=siirretty alkuperäiseltä paikaltaan

C. Hoitotarve: 1=vaatii entistämistä, 2=vaatii kunnostamista, 3=vaatii puhdistamista tai esiin kaivamista, 4=vaatii tuki- tai suo-
jarahenteita, 5=vaatii tutkimuksia tuhoutumisen estämiseksi, 6=vaatii jatkuvaa hoitoa, 7=ei vaadi hoitotoimenpiteitä

D: Hoitotilanne: 1=peruskunnostettu, 2= tuettu rakentein, 3=pidetään puhtaana

E: Rajaustarkkuus: 1=rajattu arvion pohjalta, 2= rajattu osittaisella koekaiivauksella, 3= rajattu kokonaan epävarmasti koekai-
vauksin, 4= rajattu kokonaan luotettavin koekaiivauksin, 5=rajattu näkyvien rakenteiden perusteella

F: Vahvistustapa: 1=rajattu vain muinaisjäännös, 2=rajattu vain suoja-alue, 3=rajattu sekä muinaisjäännös että suoja-alue

G: Maastomerkintä: 1=kuparitaulu, 2=kertova taulu, 3=paalurajaus ilman taulua, 4=paalurajaus ja taulu, 5= aitaus ja taulu,
6=rakennus ympärillä ja taulu

Tila ja omistaja

Mikäli kohde on useamman tilan tai kylän alueella, TÄYTÄ LISÄKORTTI

LIITE

Peruskarttaote

1:20000

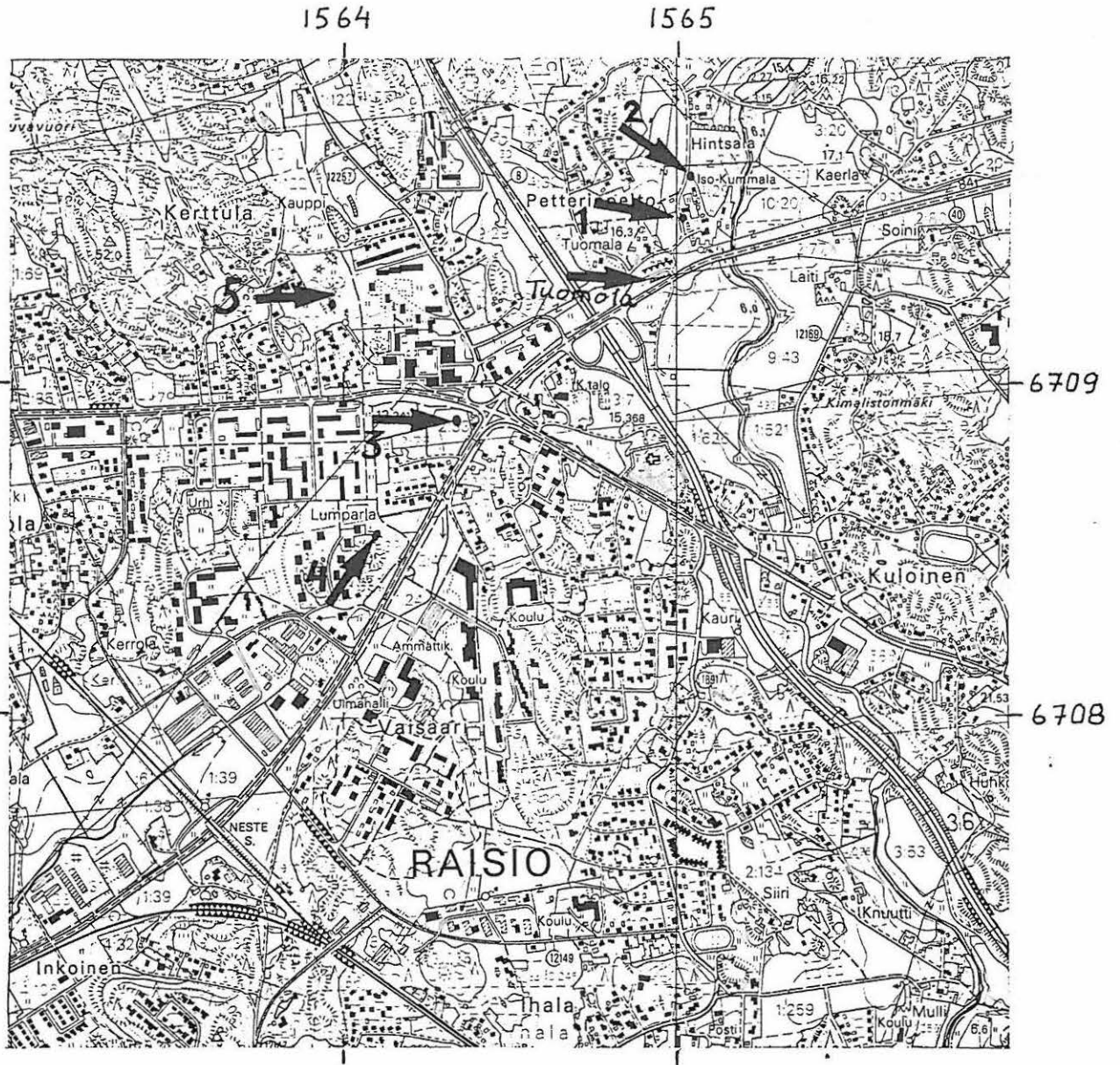

ARKEOLOGISEN KOHTEEN
TARKASTUS

| | | |
|--|--|--|
| | | |
|--|--|--|

Tunnistetiedot

Kunta: Raisio Inventointinnumero: 5
Alue: _____ Luokka: I
Nimi: Palvelutulosäätö Ajoitus: _____
Kohteen laji: Uhrikuppeja kalliolla Lukumäärä: _____
Kohteesta muita kortteja _____ kpl (ks. täyttöohjeet)
Tarkastaja: Heljä Brusila Tarkastusaika: 7/10/1991

Sijaintitiedot

Peruskartta: 1043 09 Pinta-ala _____
* x= 6709 26 y= 1563 95 z= 10-15
Suunta ja etäisyys kirkosta tms. N. 1 km Raision kirkosta luoteeseen

Hoito ja kunto (ks. täyttöohjeet)

A B C D E F G

Tila ja omistaja (ks. täyttöohjeet)

Kylä/kaupunginosa: 3
Tila/Rno/nimi: _____
tai Kortteli/tontti/palsta: 3002 - 1
Omistaja: Raision kaupunki Puhelin: _____
Osoite: PL 100 Postitmp: 21201 Raisio
Kiinteistötunnus: Vuokrattu, ks. huomautukset

Lisää kiinteistöjä kpl

Aiemmat tiedot: —

Aiemmat löydöt: —

Tarkastuslöydöt: —

TARKASTUSKERTOMUS

Liitteet:

kartat Oke peruskartesta 1:20000

muut liitteet _____

negatiivit _____

diat _____

Tarkastuksen aihe:

Anni Bilundin ilmoitus

Kohteen kuvaus:

Matala kalliopaljastune, jonka
päällä, keskiosassa 9 kuppia.
Kupit osittain lieman epämääräisiä
ja heikkoja, mutta kysessä lienee.

Uuden-
raken-
uksia



pihlajan juurella



Ympäristö ja maasto: (vesistö, vesistököödi, rakennukset, tiet, sorakuopat jne)

Alavaa nurmettunutta maastoa, josta nousee matalia kalliopaljastumia. Kohteeseen luoteispuolella palvelutalossaatiön uudisrakennukset, alueen eteläpuolella omakotiasutusta ja Naantalin tie. Alueen länsipuolella Hulvelankehto.

Laajuuden arviointiperuste: Silmä määräinen

Luokitusehdotus perusteluineen: I kiinteä m.j.

Ehdotus suoja-alueeksi: Kallio

Havaintomahdollisuudet: _____

Opas: Antti Bilund

Rauhoitustoimenpiteet maastossa: _____

Tiedossa olevat maankäyttösuunnitelmat, kiireellisyys:

Alueella saatetaan vielä rakentaa, vaikkakin kuppikallio lienee paikalla, josta voisi olla piha-alueita.

Lähilöytöjä: Kerttulan leikkikentän asuinpaikalu-halmisto-alue?, josta paljastui v:n 1986 inventoinnissa (Toula Pitkänne), n. 200 m:n päässä pohjois.

Selostus jätetty

6 / 11 1992 Tuusula

Aika

Paikka

Heljä Brunst

Allekirjoitus

Jatkotoimenpiteitä:

Ilmoitus maanomistajalle

Huomautuksia (esim perimätieto) ja lisäyksiä:

* sijaintikoordinaatit eivät täysin täsmälliset.

Vuokraaja: Raison Palvelutalosaatiö
Rauno Raula,
Kirkkoherrankuja 2
PL 10
21201 Raisio

Täyttöohjeita:

Tunnistetiedot

Mikäli kohteen alueella on useampia muinaisjäännöslajeja (esim. asuinpaikka ja röykkiöitä), täytä samalla nimellä ja inventointinumerolla useampi korthi

Hoito ja kunto

A. **Kunto:** 1=koskematon, 2= tutkittu osittain, 3= tutkittu kokonaan, 4=tuhoutunut osittain, 5= tuhoutunut kokonaan, 6=tutkittu ja tuhoutunut osittain, 7=tutkittu ja tuhoutunut kokonaan

B. **Alkuperäisyys:** 1=täysin alkuperäinen, 2=entisoity osittain, 3=entisoity kokonaan, 4=siirretty alkuperäiseltä paikaltaan

C. **Hoitotarve:** 1=vaatii entistämistä, 2=vaatii kunnostamista, 3=vaatii puhdistamista tai esiin kaivamista, 4=vaatii tuki- tai suojarakenteita, 5=vaatii tutkimuksia tuhoutumisen estämiseksi, 6=vaatii jatkuvaa hoitoa, 7=ei vaadi hoitotoimenpiteitä

D: **Hoitotilanne:** 1=peruskunnostettu, 2= tuettu rakentein, 3=pidetään puhtaana

E: **Rajaustarkkuus:** 1=rajattu arvion pohjalta, 2= rajattu osittaisella kockaivauksella, 3= rajattu kokonaan epävarmasti kockaivauksin, 4= rajattu kokonaan luotettavin kockaivauksin, 5=rajattu näkyvien rakenteiden perusteella

F: **Vahvistustapa:** 1=rajattu vain muinaisjäännös, 2=rajattu vain suoja-alue, 3=rajattu sekä muinaisjäännös että suoja-alue

G: **Maastomerkintä:** 1=kuparitaulu, 2=kertova taulu, 3=paalurajaus ilman taulua, 4=paalurajaus ja taulu, 5= aitaus ja taulu, 6=rakennus ympärillä ja taulu

Tila ja omistaja

Mikäli kohde on useamman tilan tai kylän alueella, TÄYTÄ LISÄKORTTI

LIITE

Peruskarttaote

1:20000

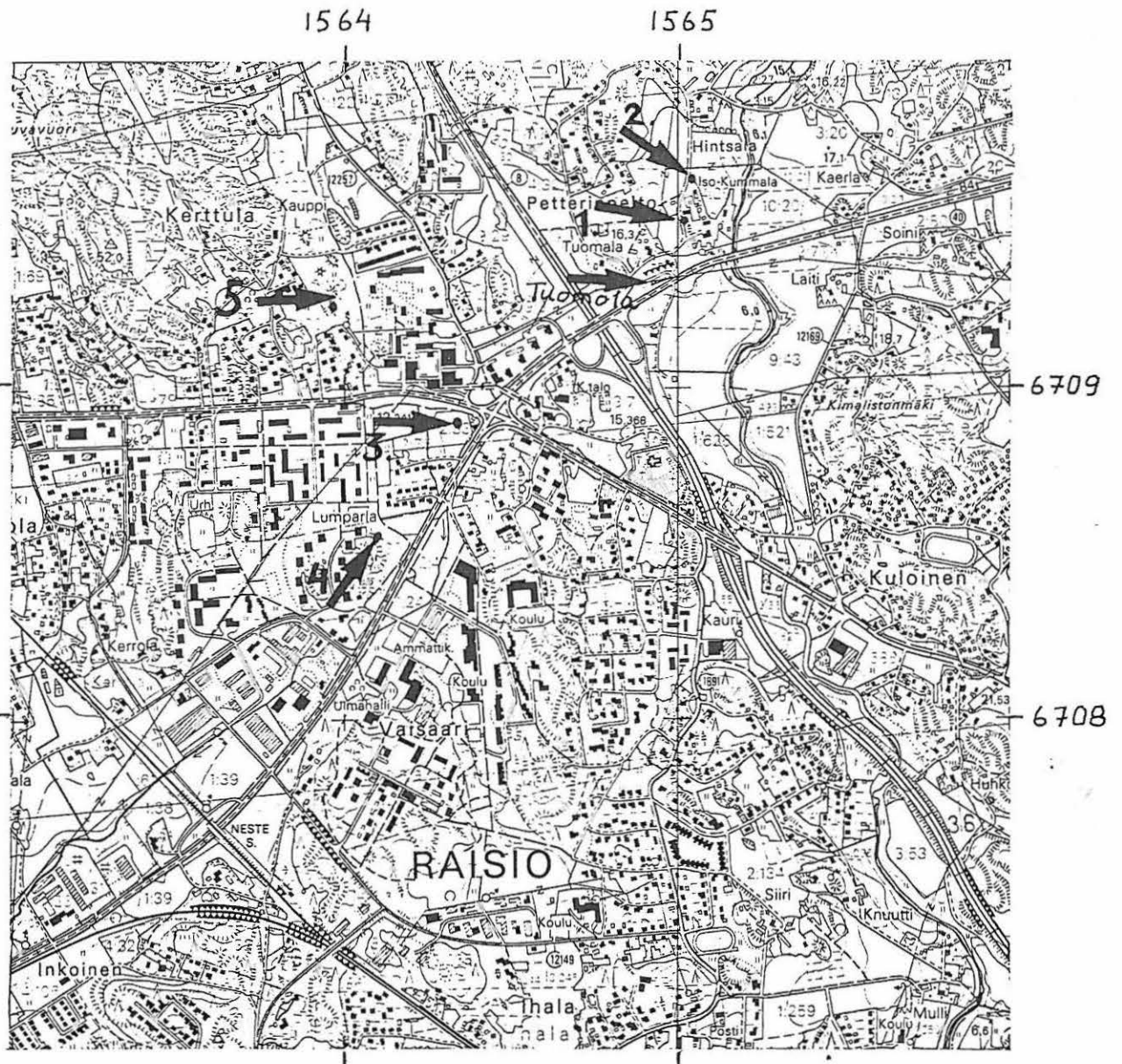

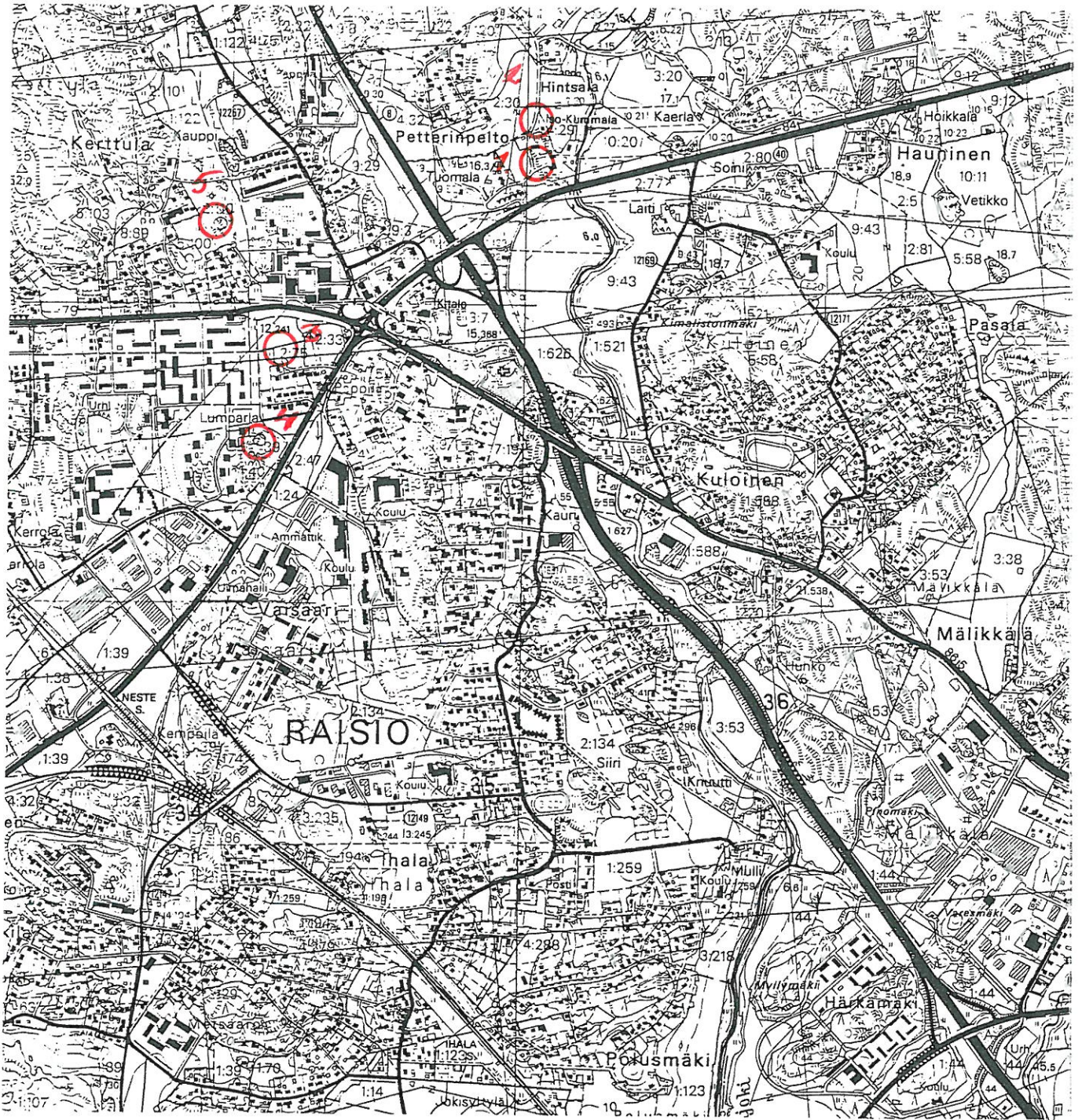

RAISION TEKNISEN VIRASTON KARTTAMERKINNÄT

RAISION KUPPIKIVILÖYDÖISTÄ VUODELTA 1991

RAISION KAUPUNKI

C:\GT\HANKE\PEKKA\UHRIKUPP.LIS

07.04.1993

13:11

| | | | | | | |
|------|---|--------|-----|----------|-----------|-------|
| 6522 | 0 | UHRIK. | 2.2 | 9634.185 | 65038.963 | 0.000 |
| 6522 | 0 | UHRIK. | 2 | 9629.928 | 65038.125 | 0.000 |
| 6522 | 0 | UHRIK. | 1 | 9495.186 | 65016.181 | 0.000 |
| 6512 | 0 | UHRIK. | 4 | 8552.953 | 64092.624 | 0.000 |
| 6512 | 0 | UHRIK. | 4.2 | 8554.394 | 64092.251 | 0.000 |
| 6512 | 0 | UHRIK. | 3 | 8797.221 | 64174.967 | 0.000 |
| 5543 | 0 | UHRIK. | 5 | 9229.348 | 63962.173 | 0.000 |

*UHRIKUPP
KOORDINAATTILUETTELO*

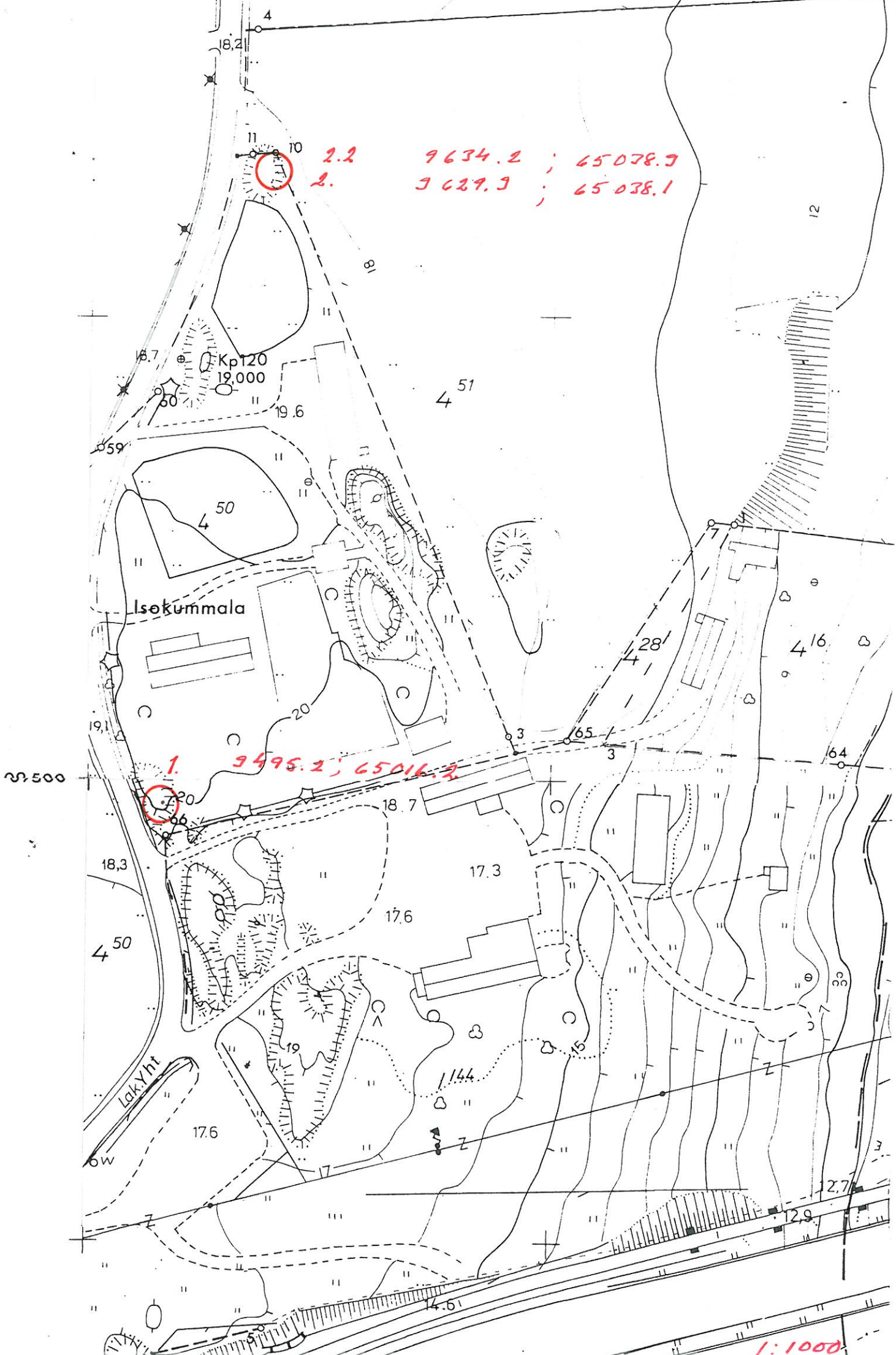

2.2
 2.

9634.2 ; 65078.7
 9629.9 ; 65038.1

1. 3495.2 ; 65016.2

1:1000

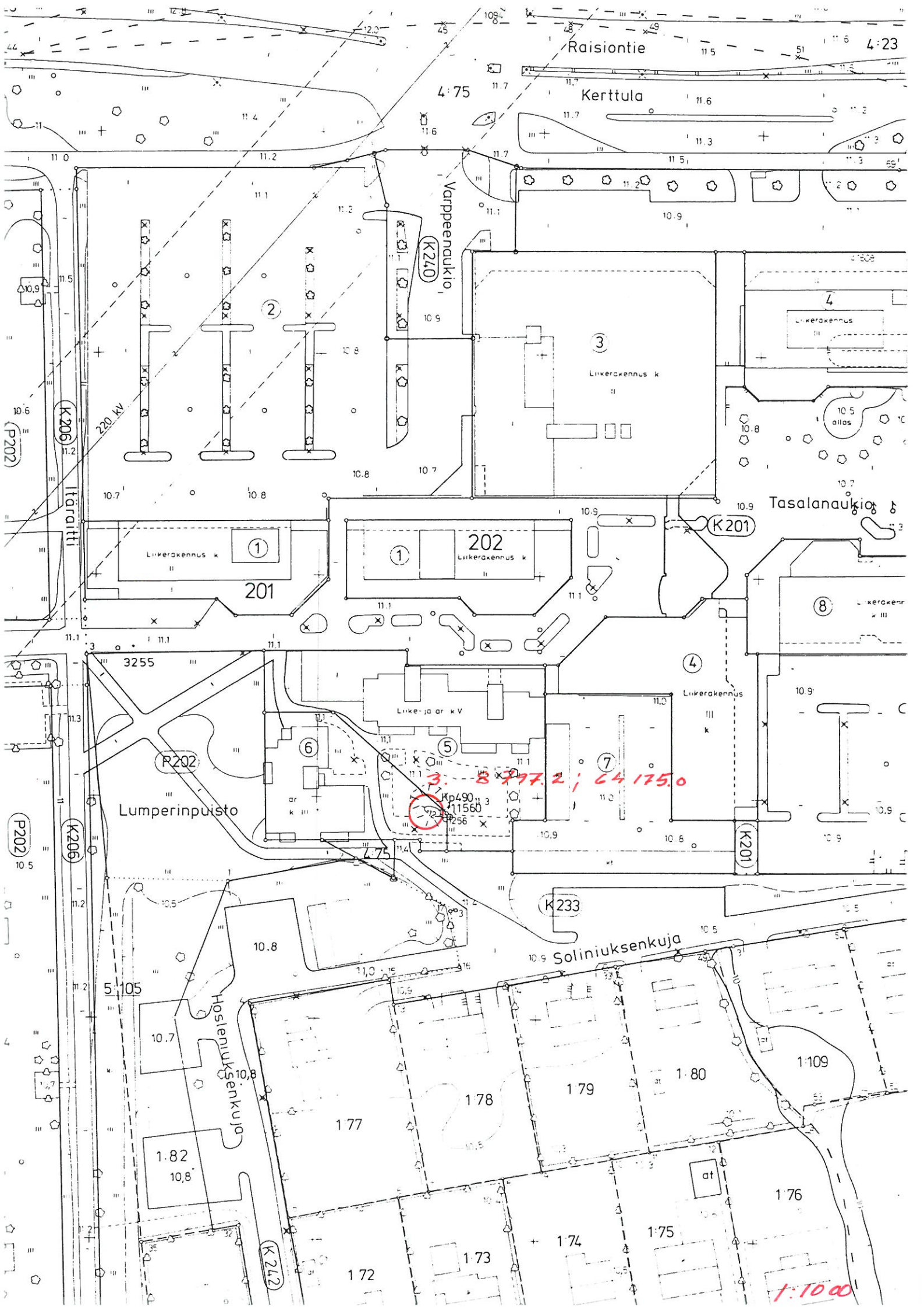

Raisiontie

4:23

Kerttula

4:75

Varppeenaukio

(K240)

Tasalanaukio

Liikerakennus k

201

202

Liikerakennus k

(K201)

Lumperinpuisto

Liike- ja ar k v

Liikerakennus

(K233)

Soliniuksenkujja

Hosleniuksenkujja

1.82

10.8

177

178

179

1.80

1.109

1.76

1.75

1.74

1.73

1.72

1:1000

3. 8 277.2; 24 175.0

Kp490 11.3
11560
122 256

4:75

5.105

(P202)

(K206)

(P202)

(K206)

(K242)

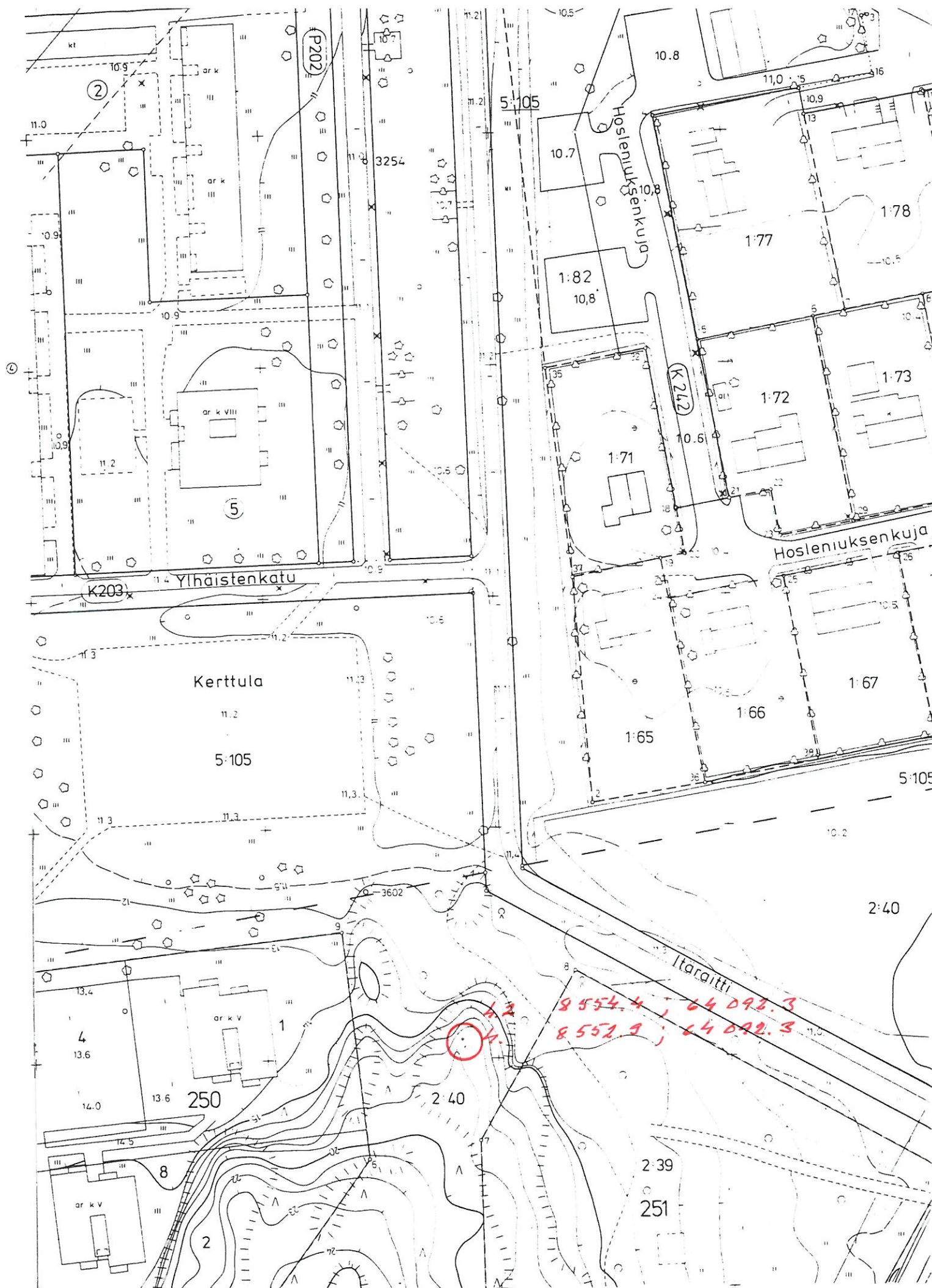

1:1000

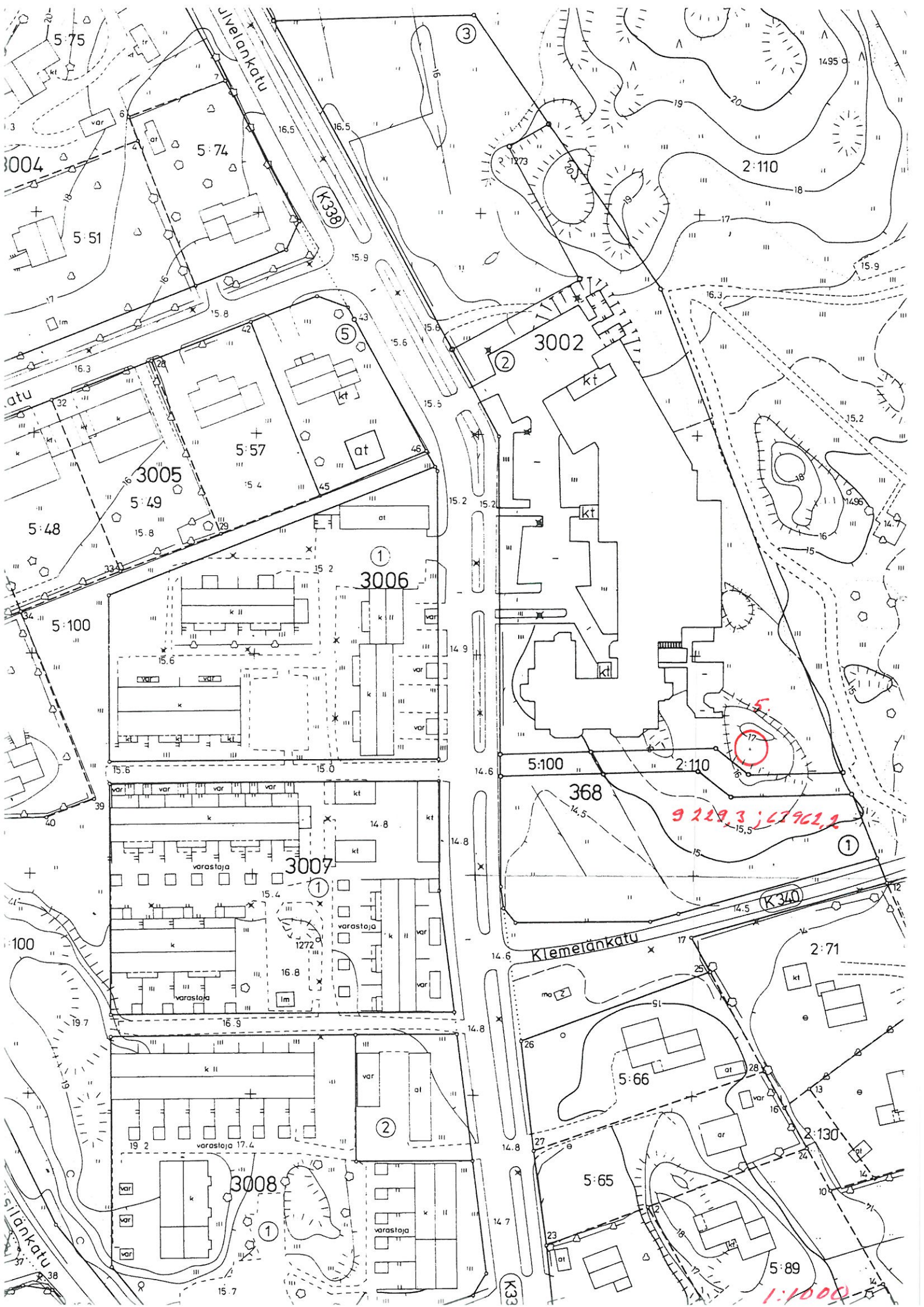

Uivelankatu
K338
3004
5:75
5:74
5:51
5:57
5:49
5:48
5:100
3005
3006
3007
3008
3002
368
Klemelänkätu
K340
K33
17
9 229 3 jlt 761,2
1:1000