

# ARKEOLOGISEN KOHTEEN TARKASTUS

--	--	--

## Tunnistetiedot

Kunta: Rantasalmi Inventointinumero: 34  
 Alue: \_\_\_\_\_ Luokka: 2  
 Nimi: Hyvölä Ajoitus: rautak./hist.aika.  
 Kohteen laji: kuppikivi Lukumäärä: 1  
 Kohteesta muita kortteja \_\_\_\_\_ kpl (ks. täyttöohjeet)  
 Tarkastaja: Taisto Karjalainen Tarkastusaika: 23.9.1998

## Sijaintitiedot

Peruskartta 3233 06 Kolkontaipale Pinta-ala 2 x 3 m  
 x = 6880 87 y = 3558 81 z = 132  
 Suunta ja etäisyys kirkosta tms. Rantasalmen kirkosta 10,1 km länteen.

## Hoito ja kunto (ks. täyttöohjeet)

A  B  C  D  E  F  G

## Tila ja omistaja (ks. täyttöohjeet)

Kylä/kaupunginosa: Kolkontaipale 412  
 Tila/Rno/Nimi Hyvölä 0042  
 tai Kortteli/tontti/palsta \_\_\_\_\_  
 Omistaja: Kaukanen Pentti Edvard Puhelin: \_\_\_\_\_  
 Osoite: Retkolantie 370 Postitmp: 58920 Kolkontaipale  
 Kiinteistötunnus 

681	412	0042	0000
-----	-----	------	------

 vuokrattu, ks huomautukset

Lisää kiinteistöjä kpl

<b>Aiemmat tiedot:</b> Antti Bilund inv. 1993
---

<b>Aiemmat löydöt:-</b>
-------------------------

<b>Tarkastuslöydöt: -</b>
---------------------------

**Ympäristö ja maasto:** (vesistö, vesistöködi, rakennukset, tiet, sorakuopat jne)  
Kohteen pohjoispuolitse kulkee Rantasalmelta Rantaharjun lomamökeille vievä hiekkatie noin 5 m. etäisyydellä kuppikivestä. Kohteen ympäristö on viljelyksessä olevaa peltoa ja hevoshakaa.

**Laajuuden arviointiperuste:**

**Luokitusehdotus perusteluineen:**

**Ehdotus suoja-alueeksi:**

**Havaintomahdollisuudet:** Hyvät

**Opas:** Pentti ja Irja Kaukanen (tilan omistajat)

**Rauhoitustoimenpiteet maastossa:**

**Tiedossa olevat maankäyttösuunnitelmat, kiireellisyys:** Tiedossa ei ole maankäyttösuunnitelmia.

**Lähilöytöjä:**

\*\*\*\*\*

**Selostus jätetty**

Aika 28.4.1999

Holminki  
Paikka

Pentti Kaukanen  
Allekirjoitus

# TARKASTUSKERTOMUS

## Liitteet:

kartat

muut liitteet:

negatiivit:

diat:

valokuvataulu

113 292

410 40

**Tarkastuksen aihe:** Kohde tarkastettiin Ritokankaan kaivausten yhteydessä.

**Kohteen kuvaus:** Kuppikivi sijaitsee Hyvölän tilan pihapiirissä tallin nurkan vieressä. Kiven ympäristö on pelto- ja hakamaata.

RANTASALMI 34 HYVÖLÄ

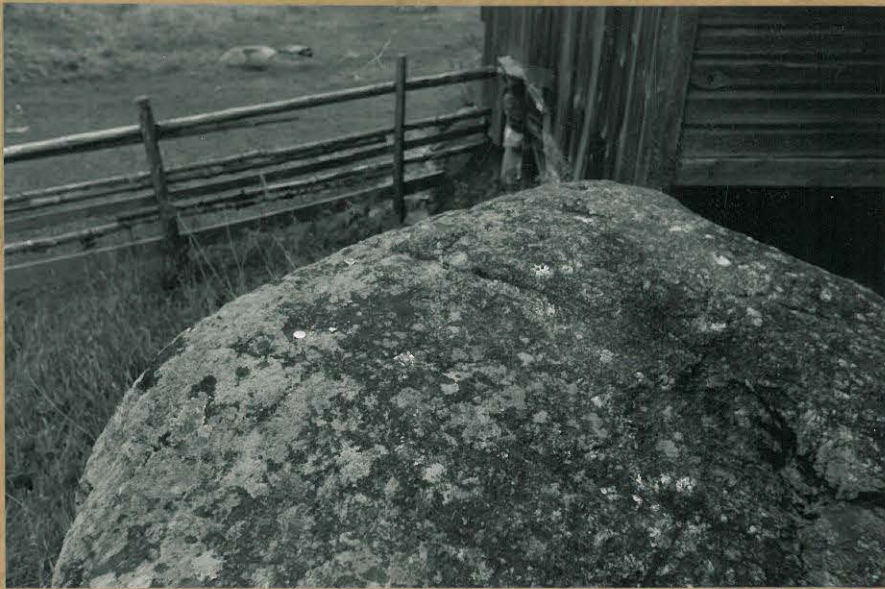

*Hyvölään kuppikivi; taustalla hevosheikki ja talli. 113292*