

PORVOON KUUROMYKKÄINKOULUN ASUMALAITOKSEN INVENTOINTI

SISÄLLYSLUETTELO

OSA 1 -----

- Johdanto
- Merkistö
- Asumalaitoksen historiaa
- Asemapiirros ja vanha Porvoon kartta
- Alkuperäinen pohjapiirros, julkisivut ja inventointipohja

OSA 2 -----

- Huonekortit
- Huonekaaviot 1:50

OSA 3 -----

- Ovikaaviot
 - Leikkausperiaate
- Ikkunakaaviot
 - Leikkausperiaate
- Katto-, lattia-, paneeli-, ja mattolistat
- Sabloonakuviot

OSA 4 -----

- Valokuva-aineisto:
 - Vetimet
 - Kaakeli- ja Peltiunit
 - Kellarikerros
 - Ullakko

PORVOO KUUROJENKOULU NEGATIIVILUETTELO

FILMI 1 NEG.RHO. NO:ROT. 99830 - 99865

| | | |
|------|-----------------------|----------------------|
| Kuva | 0 Kellarin varasto | 10 Mankeli |
| Kuva | 2 Saunan eteisen uuni | 11 Kellari |
| Kuva | 3 Pesuhuone | 12 Keittiön hella |
| Kuva | 5 Pieni pesuhuone | 13 Kaakeliuuni U19 a |
| Kuva | 6 Kuivaushuone | 14 Kaakeliuuni U19 b |
| Kuva | 7 Pyykkkitupa | 15 Kaakeliuuni U1 |
| Kuva | 8 Käytävä | 16 Peltiuuni U9 |
| Kuva | 9 Leivinuuni | 17 Kaakeliuuni U22 |
| | | |
| Kuva | 18 Vedin 1 | 26 Vedin 9 |
| Kuva | 19 Vedin 2 | 27 Vedin 10 |
| Kuva | 20 Vedin 3 | 28 Vedin 12 |
| Kuva | 21 Vedin 4 | 29 Huone 1 |
| Kuva | 22 Vedin 5 | 30 Huone 2 |
| Kuva | 23 Vedin 6 | 31 Huone 4 |
| Kuva | 24 Vedin 7 | 32 Huone 4 |
| Kuva | 25 Vedin 8 | 33 Huone 5 |
| | | |
| Kuva | 34 Huone 6 | |
| Kuva | 35 Huone 7 | |
| Kuva | 36 Huone 8 | |
| Kuva | 37 Huone 8 | |

FILMI 2 NEG.RHO. NO:ROT. 99866 - 99896

| | | |
|------|------------------|------------------------|
| Kuva | 1 Huone 9 | 9 Huone 16 |
| Kuva | 2 Huone 9 | 10 Huone 17 |
| Kuva | 3 Huone 10 | 11 Huone 18 |
| Kuva | 4 Huone 11 | 12 Huone 18 |
| Kuva | 5 Huone 12 | 14 Huone 19 |
| Kuva | 6 Huone 13 | 15 Huone 20 |
| Kuva | 7 Huone 14 | 16 Huone 20 |
| Kuva | 8 Huone 15 | 17 Huone 21 |
| | | |
| Kuva | 18 Huone 21 | 26 Sabloona-kukko |
| Kuva | 19 Huone 22 | 27 Makuusalin kaapisto |
| Kuva | 20 Huone 23 | 28 Sabloona-oksa |
| Kuva | 21 Huone 24 | 29 Ulkokuva |
| Kuva | 22 Huone 24 | 30 Ulkokuva |
| Kuva | 23 Vaatenuhlakko | 31 Ulkokuva |
| Kuva | 24 Kenkähylly | 32 Ulkokuva |
| Kuva | 25 Vesipiste | |

FILMI 3 NEG.RHO. NO:ROT. 99897 - 99914

| | | |
|------|--------------|---------------------|
| Kuva | 1 Vedin 6 | 9 Huone 21 |
| Kuva | 2 Vedin 5 | 10 Saunan eteinen |
| Kuva | 3 Vedin 1 | 11 Kiuas - |
| Kuva | 4 Huone 4 | 12 Sauna - |
| Kuva | 5 Huone 10 - | 13 Kiuas - |
| Kuva | 6 Huone 11 - | 14 Ullakon porras - |
| Kuva | 7 Huone 17 | 15 Vesisäiliö - |
| Kuva | 8 Huone 19 | 16 Vesisäiliö |

FILMI 3

| | | |
|------|--------------|----------------------|
| Kuva | 17 Ullakko - | 25 Ulkokuva |
| Kuva | 18 Ullakko - | 26 Keittiön pata |
| Kuva | 19 Ullakko | 27 Huone 21 kaappi |
| Kuva | 20 Ulkokuva | jossa mahdollisesti |
| Kuva | 21 Ulkokuva | alkuperäiset paneeli |
| Kuva | 22 Ulkokuva | värit |
| Kuva | 23 Ulkokuva | |
| Kuva | 24 Ulkokuva | |

RITNING TILL DÖFSTUMSKOLA I BORGÅ

INTERNATBYGGNAD

Skärnings A-B

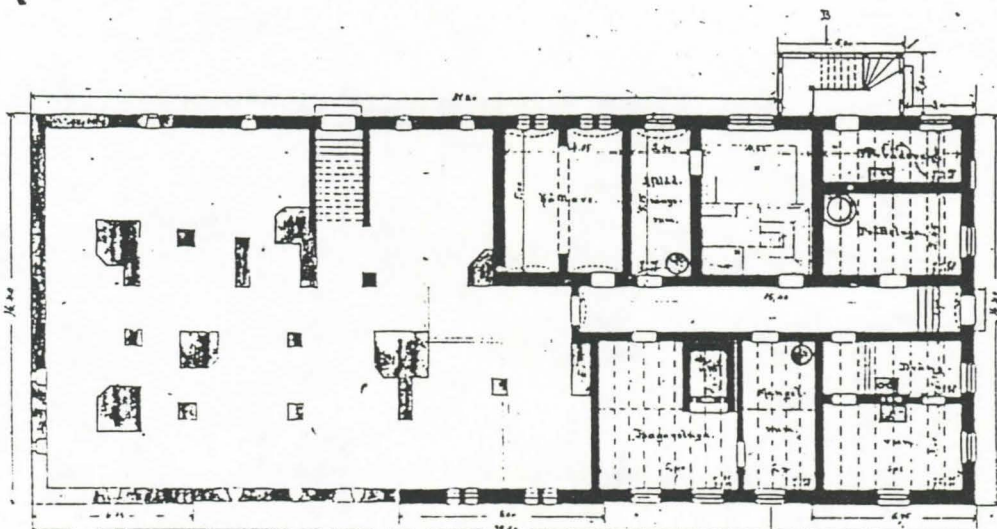
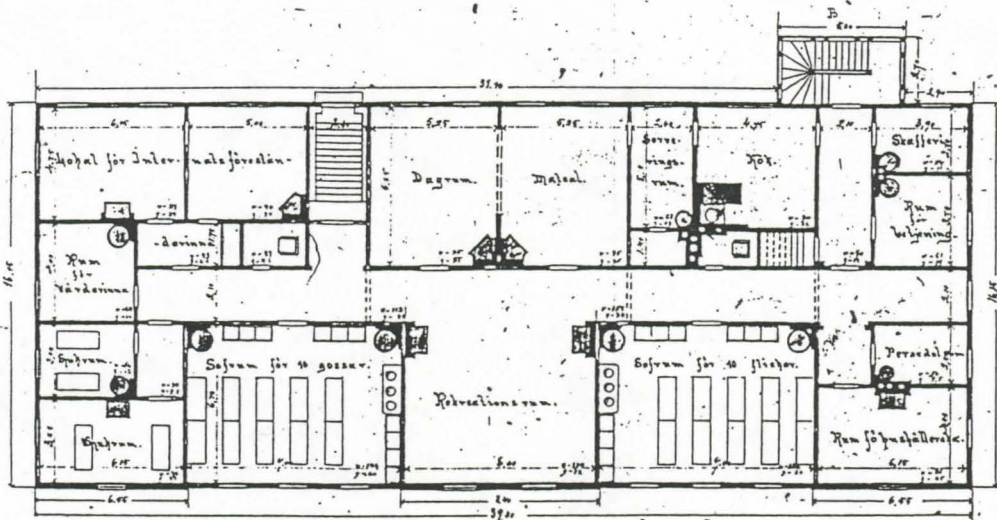
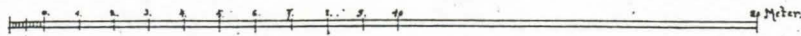
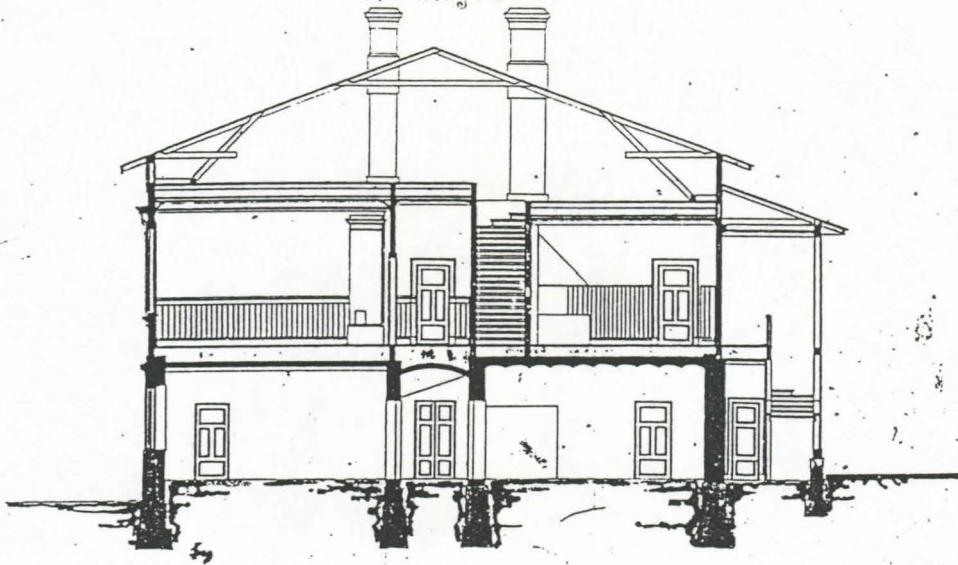

BYGGMÅTT
BYGGMÅTT

NYLANDS LÄNS
BYGGMÅTTKONTOR









JOHDANTO

Kuuromykkäinkoulun inventoinnin suoritti museovirastossa kesällä 1991 Tomi Nikander. Inventointia ohjasi Anne Mäkinen. Työ käsitti Kuuromykkäinkoulun asumalaitoksen. Rakennuksen pääkerroksesta tehtiin huonekohtainen inventointi ja ovien ja ikkunoiden kuntoarvio.

Inventointiin liittyy 1:1 piirretyt listat, ovi- ja ikkunadetaljit sekä valokuvatut helat ja tulisijat.

"Merkistössä" on selvitetty käytetyt piirustusmerkit ja numerointitavat. Kellarikerros, pääkerros ja ullakko on lisäksi dokumentoitu valokuvaamalla.

MERKISTÖ

| | |
|--------------------------------|--|
| Kattovalaisin |  |
| Loisteputki |  |
| Seinävalaisin |  |
| Patteri 50-1 |  |
| Patteri 60-1 |  |
| Patteri 80-1 |  |
| Sähköasennus lattiatasolla |  |
| Sähköasennus kattotasolla |  |
| Seinäateriaa- li, erilainen |  |

Ikkuna- ja ovikaaviossa oleva numerointi kertoo huonenumeron ja paikan, josta kaavioon piirretty ikkuna tai ovi on mitattu. Esimerkiksi ikkuna 1.1 on huoneesta numero 1 sen ensimmäinen ikkuna.

Huonekaavioon on sellaisten ikkunoiden ja ovien kohdalle, jotka eivät esiinny ensimmäistä kertaa, merkitty kyseessä olevan tyyppin kaaviotunnus. Oven ja ikkunan leikkausperiaatteet esittävät rakennuksen alkuperäisten peiliovien ja ikkunoiden rakenneperiaatteet.

Huonekortissa on materiaalit ja värit esitetty pinnasta sisäänpäin lueteltuina, niin monta kerrosta kuin on voitu havaita.

Sabloonakuviot on läpipiirretty seinistä. Niiden sijoittelu oli hyvin satunnaista. Ilmeisesti suuri osa kuvioista on peittyneet seiniä uudelleen pinnoitettaessa.

HISTORIAA

Porvoon kuuromykkäinkoulun asumalaitosrakennus (internatbyggnad) valmistui, tarkastettiin ja luovutettiin käytettäväksi kesäkuussa 1899. Rakennuksen suunnittelusta vastasi yleisten rakennusten ylihallituksen ensimmäinen arkkitehti Th. Granstedt. Rakennustyön johto ja valvonta oli uskottu kruunun puolesta ylimääräisen arkkitehdin V. J. Sucksdorfin hoidettavaksi. Rakennustyön tekivät helsinkiläinen rakennusmestari Joh. Johansson ja lyseon vahtimestari C. F. Frejborg.

Piirustukset rakennustyötä varten oli aikaisemmin hyväksytyin ohjelman mukaan tehty 27. tammikuuta 1898. Kustannusarvio koulurakennuksen, asumalaitoksen, johtajan asunnon ja ulkorakennuksen tekemiseksi oli 191.000:- Smk. Lisäksi määrättiin 9.849:- Smk huoneustojen varustamiseksi vesi- ja viemärijohtoilla. Kortteli joka sijaitsee Lukiokadun, Runeberginkadun ja piispankadun varsilla, koostui osaksi Porvoon kaupungin, osaksi valtion omistamista tonteista (n:o 1,2,4 ja 5 korttelissa 46). Korttelin eteläpuolelle avautui rakentamaton niitty, joka näkyy vielä koulun aulassa olevassa Sävele Angervon 1913 maalaamassa öljymaalauksessa. Rakentamista varten oli Hänen Keis. Majesteettinsa armossa sallinut yleisistä varoista käytettäväksi 200.000:- Smk.

Noudattaen Keis. senaatin käskyä ryhtyi ylihallitus toimeen hankkiakseen asianomaisilta rakennusurakoitsijoilta tarjouksia työstä. Alimman tarjouksen tehneen Joh. Johanssonin tarjous oli kuitenkin arvioitua summaa 14.000:- Smk suurempi. Siksi täytyi ylihallituksen anoa senaatilta korotettua rakennusmäärärahaa, mikä 26. Huhtikuuta 1898 hyväksyttiin. Urakasta pois erotettiin perustus-, sokkeli- ja kivityöt, vesi- ja viemärijohdot sekä erityiset pienemmät sisustuslaitokset, jotka suoritettiin osaksi urakalla, osaksi laskun mukaan. Samoin rakennusten lautavuoraus, joka oli jätetty suoritettavaksi myöhemmin. Senaatti myönsi 31. joulukuuta 1901 1.336:- mk ja jonka lisäksi aiemmista töistä jääneellä 12.207:- mk:lla rakennukset vuorattiin laudoilla ja maalattiin. Lisäksi tehtiin erityisiä sisätäydennystöitä. Vuonna 1900 myönnettyllä määrärahalla asennettiin sisä- ja ulkopuoliset sähkövalaisimet. (YRYH:n vuosikertomukset 1893-1903)

Rakennus edustaa tyyllillisesti uusrenessanssia. Asuntola on hirsirunkoinen ja lautavuorattu, graniittisokkelille perustettu ja varustettu rautapeltikatolla. Alakerta on kivirakenteinen, johon on sijoitettu maan kaltevuuden salliessa taloutta varten tarpeellisia huonetiloja, kuten leipomotupa, pesutupa, vahtimestarin asunto, varastokellari, puuvarastohuone jne. Alakerrassa on vieläkin asunto koulun talonmiehelle. (Kuuromykkäin lehti 6/1899)

Pääkerros on alunperin suunniteltu 20 oppilaan asuttavaksi, mutta nykyään makuusaleissa on kaapit 22 asukkaalle. Lisäksi saleissa on pesualtaat. Salien ilmatila asukasta kohti oli suunniteltu 18.5 m³:ksi. Huoneet lämmitettiin kaakeliuuneilla, jotka olivat siten tehdyt, että huoneen ilma lämmitessään kiersi uunissa olevien, sisäpuolelta pellillä vuorattujen putkien kautta. Siten huone sekä lämpeni nopeammin, että myöskin polttoainetta säästy. (YRYH:n vuosikertomukset 1893-1903)

Asumalaitoksessa oli lisäksi asuntolan johtajattaren asunto, hoitajattaren-, taloudenhoitajan- ja palveluskunnanhuone. Rakennuksessa on keskikäytävä, jonka varrella sijaitsivat päivähuone, ruokasali, makuusalit tytöille ja pojille, iso virkistys huone ja tarjoilu huone, keittiö, ruokasäilö ja vaatehuone. Lisäksi rakennuksessa oli kaksi sairashuonetta ja ruokakomero.

Erityisesti mainitaan asumalaitoksessa olleen uudet huonekalut. Ruokasalissa oli pitkä pöytä, johon sopi 20 henkilöä syömään ja iso ruokakaappi. Makuuhuoneissa olivat rautasängyt varustetut uusilla patjoilla, seinillä olivat kiinteät kaapit joka oppilaalle ja jo mainittu pesupöytä vesijohtotorvella. Kaikki huonekalut olivat maalatut tammivärillä. (Kuuromykkäinlehti 6/1899)

Vuosina 1896-1902 suunniteltiin Granstedtin johdolla rakennukset kaikkiin maamme aistivalliskouluihin Pietarsaarta ja Jyväskylää lukuunottamatta. Ne eroavat tyyllillisesti suuresti toisistaan, sen sijaan huoneohjelmiltaan niissä löytyy vastaavuutta. Porvoon ja Mikkelin johtajanasunnnot on samojen piirustusten mukaan tehty toistensa peilikuviksi.

Porvoon kuuromykkäinkoulun johtajaksi valittiin 1896 maisteri Ossian Wichman, joka asui koululla varhaiseen kuolemaansa saakka 1918.

Viimeksi asumalaitoksessa on toiminut kotiteollisuuskoulu ja Porvoon kaupungin kiinteistövirasto. (museoviraston matkakertomukset)

Rakennus on suojeltu valtioneuvoston päätöksellä asetuksen 480/85 nojalla ja määritelty valtion rakennusten Uudenmaan lääniä koskevassa suojeluluettelossa S1 luokaan. Suojelu koskee rakennuksen ulko- ja sisätiloja, joiden korjauksessa tulee noudattaa opetusministeriön 20.11. 1985 antaman asetuksen 11 §:ssä tarkoitettamia soveltamisohjeita.

Lähteet:

- Kuuromykkäin lehti 6/1899
- YRYH:n vuosikertomukset 1893 - 1903
- Museoviraston matkakertomukset kuuromykkäinkoululle:
 - 7.1. 1988, Sinikka Joutsalmi ja Maire Heikkinen
 - 5.12. 1990, Anne Mäkinen

suojeltu varjeltu

Valtion rakennukset (as. 480/85)

VN:n päätös

| | | | |
|--|-----------------------------|------------------|--------|
| Lääni: | Uudenmaan lääni | Kunta | Porvoo |
| Kohde: | Porvoon kuurojenkoulu | | |
| Osoite: | Lukiokatu 5-7. 06100 Porvoo | | |
| Haltija: | Kouluhallitus | Korjaushuoltaja: | RakH |
| Kiinteistörekisteritunnus: | 3:46:6 | | |
| Peruskartan nro/koordinaatit: | 3021 02:6699/ 3426 | | |
| Rakennushallituksen rakennusluettelon nro: | 612:002 | | |
| Suojelumääräys: | 001-003/ S1 | | |

Asetuksella suojellaan Porvoon kuurojenkoulun kolme tyylillisesti uusrenessanssia edustavaa laitosrakennusta vuodelta 1898. Ne on suunniteltu yleisten rakennusten ylläpidossa arkkitehti Th. Granstedtin johdolla.

Maamme ensimmäisen kuuromykkien koulun perusti 1846 Porvooseen Carl Oskar Malm, joka oli itse kuuromykkänä saanut koulutuksensa Tukholmassa. Valtion otettua koulun hallintansa siirrettiin se Turkuun. Porvoon koulu jatkoi yksityisenä. Se siirtyi valtiolle 1860.

Valtio rakennutti uudet tilat Porvoon kuuromykkäin koululle samaan aikaan kuin Turkuun ja Kuopioonkin.

- 001/ S2 **Koulurakennus** on edelleen kuurojenkoulun käytössä. Se on peruskorjattu 1980-luvulla. Siinä on säilytetty eteishallin ja juhlasalin pylväät ja kasettikatot.
- 002/ S1 **Oppilaskotirakennus** on entinen asuntola, joka välillä oli kotiteollisuus-kouluna. Siinä on säilynyt makuusalien kiinteä sisustus.
- 003/ S1 **Johtajan asuinrakennuksessa** on säilynyt kiinteä sisustus erittäin hyvin. Ruokasalissa on kasettikatto, uunit ovat jäljellä samoin keittiön portaiden komerot.

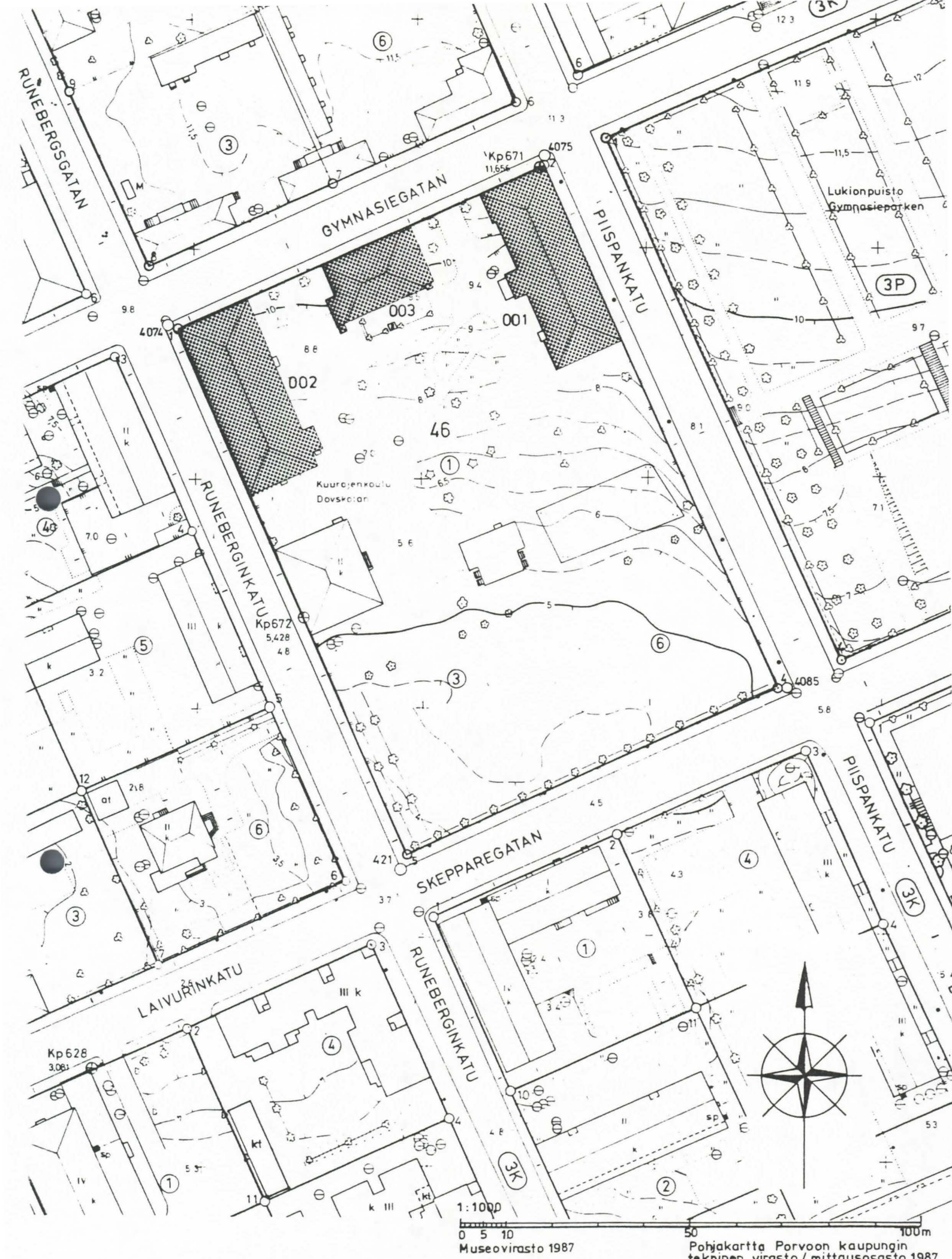

Porvoon kuurojenkoulu

Porvoo

VARR

612 : 002

Museovirasto 1987

Pohjakartta Porvoon kaupungin tekninen virasto/mittaosasto 1987

PORVOON KAUPUNGIN
ASEMAKARTTA

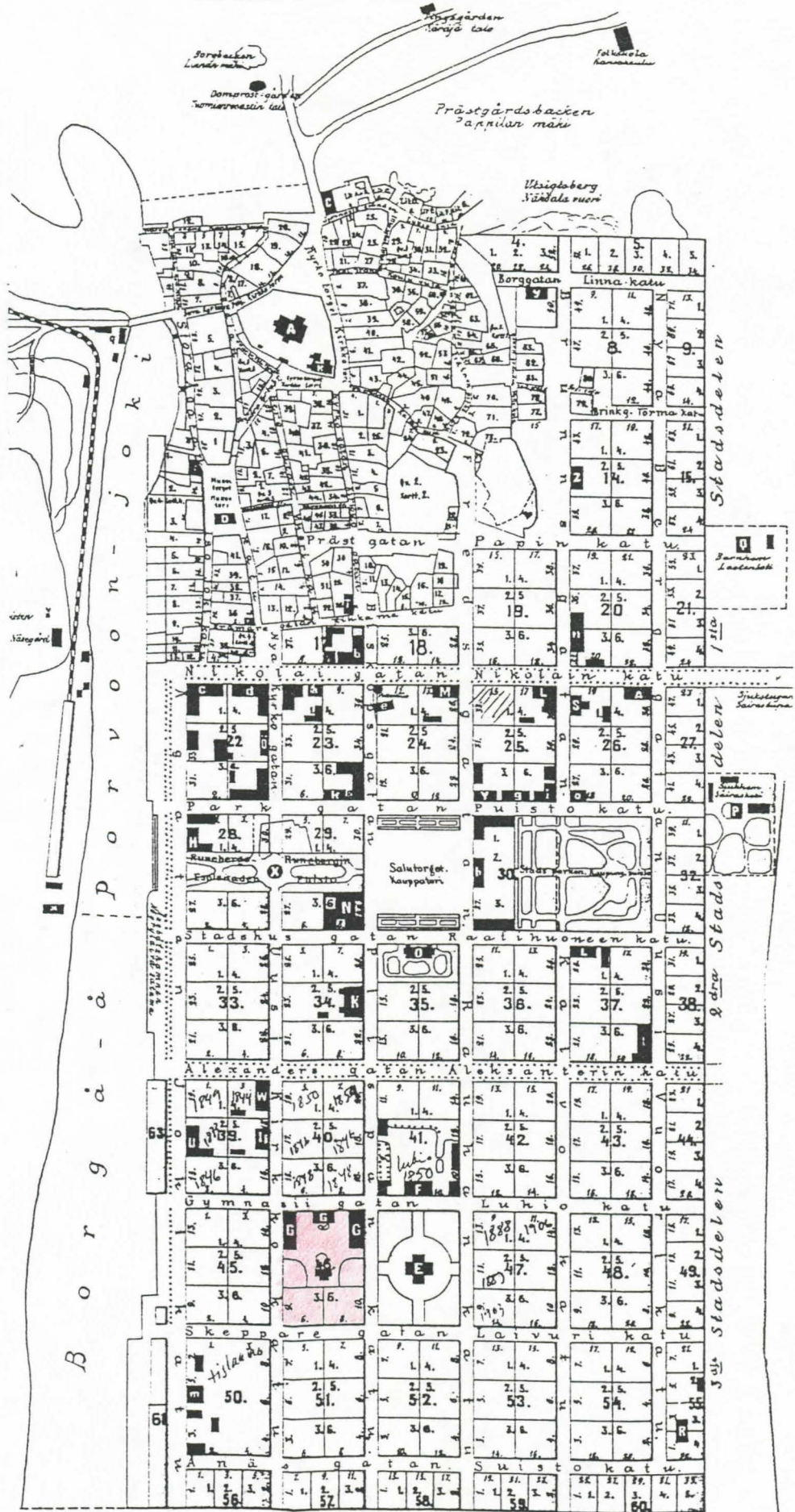

RITNING TILL DÖFSTUMSKOLA I BORÅS

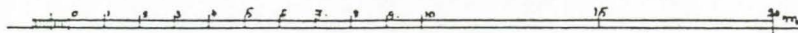
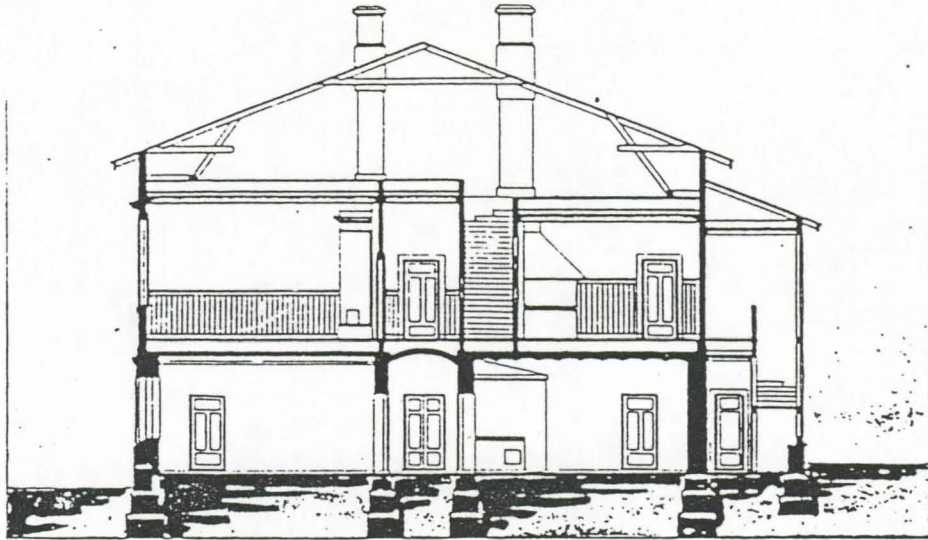

INTERNATBYGGNAD

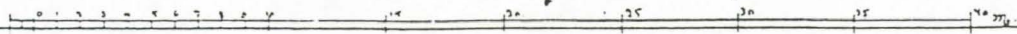
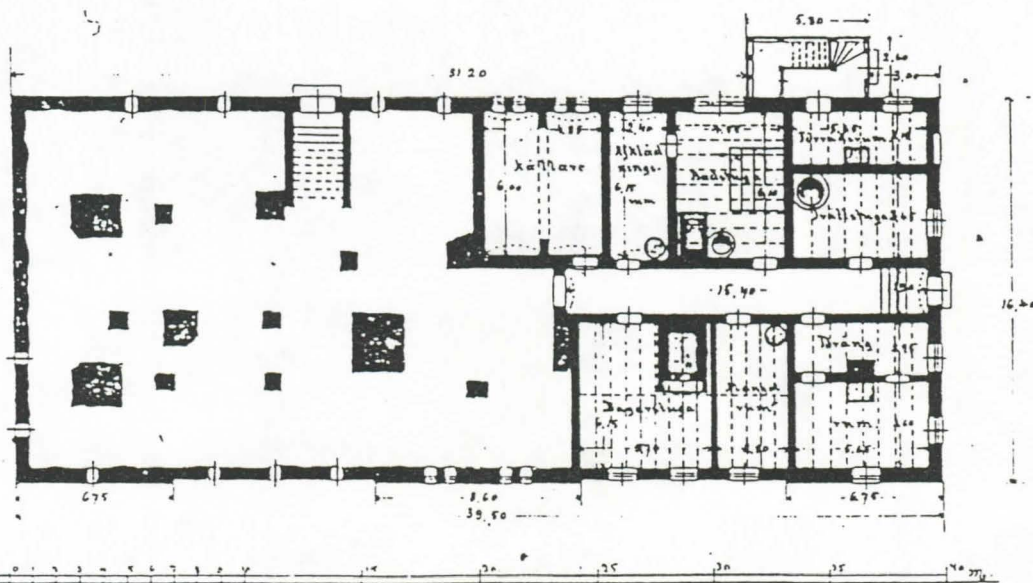
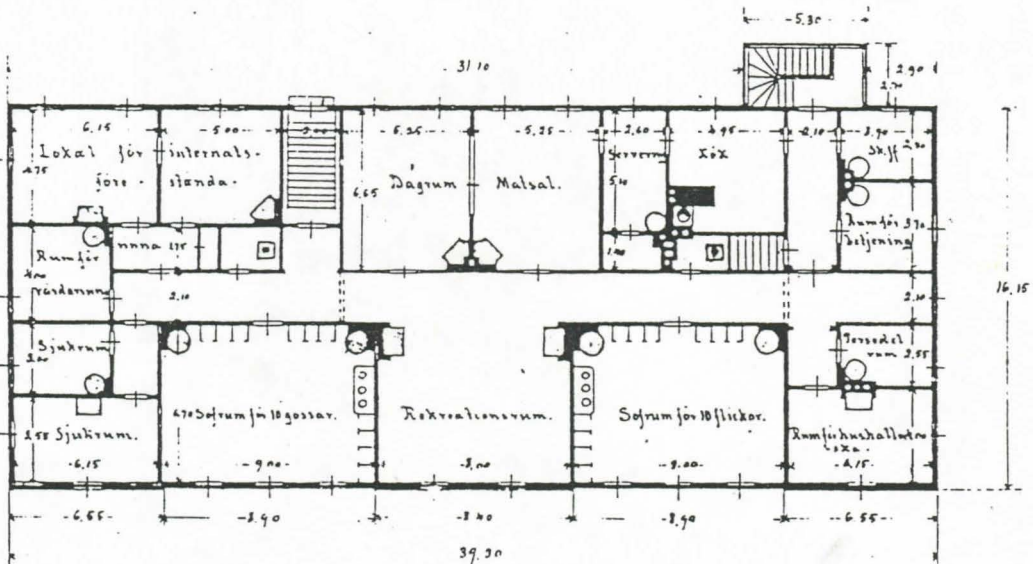

RITNING TILL DÖFSTUMSKOLA I BORGÅ

INTERNATBYGGNAD

Fasad mot Kyrkogården

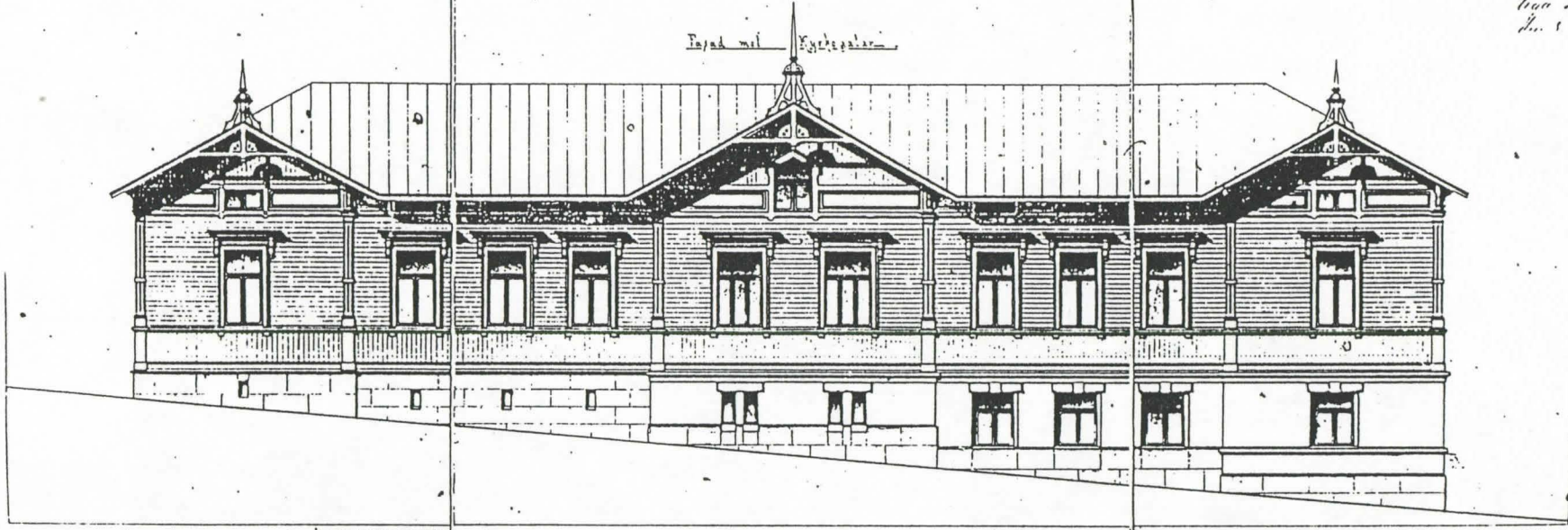

217
 Tillad af H. H. Skovlykke for
 stiftet. Arkitekten af Byggnad
 och Utsiðningsskild i Borgå
 den 8. Mars 1897.

S. Sjögren.

1:1000

Fasad mot gården

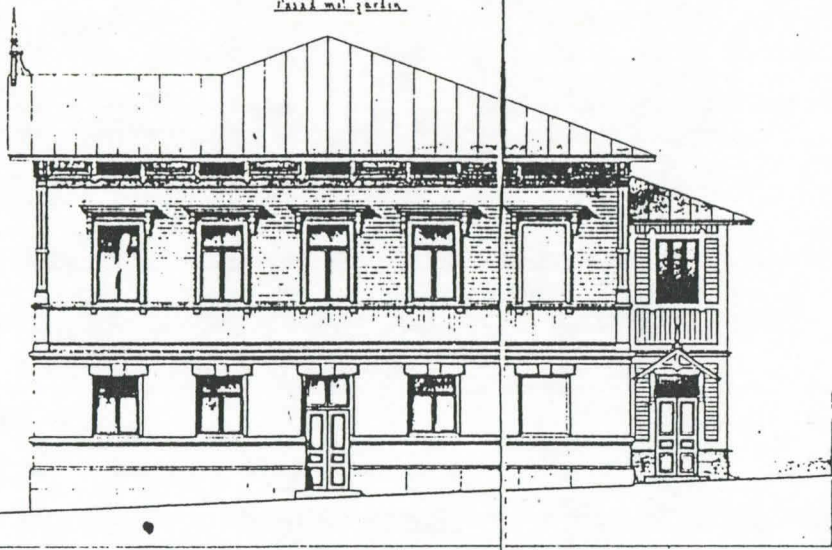

Fasad mot Byggnadsplan

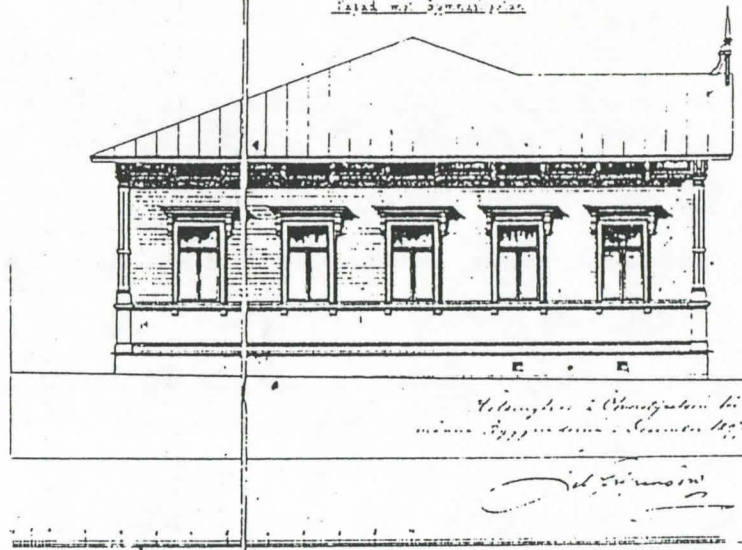

Utsiðning af Byggnaden till H. H. Skovlykke
 den 8. Mars 1897.

S. Sjögren

1897

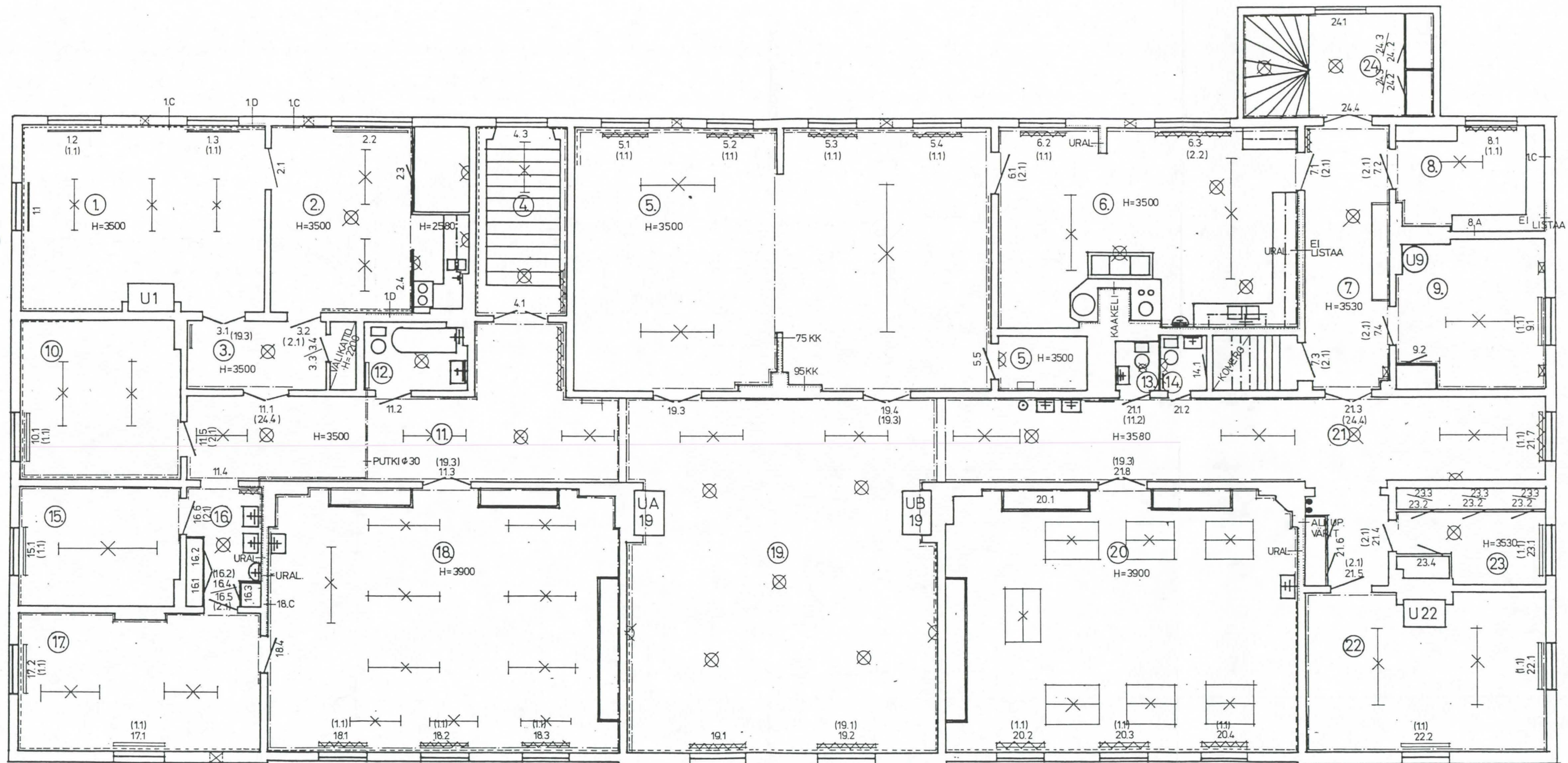

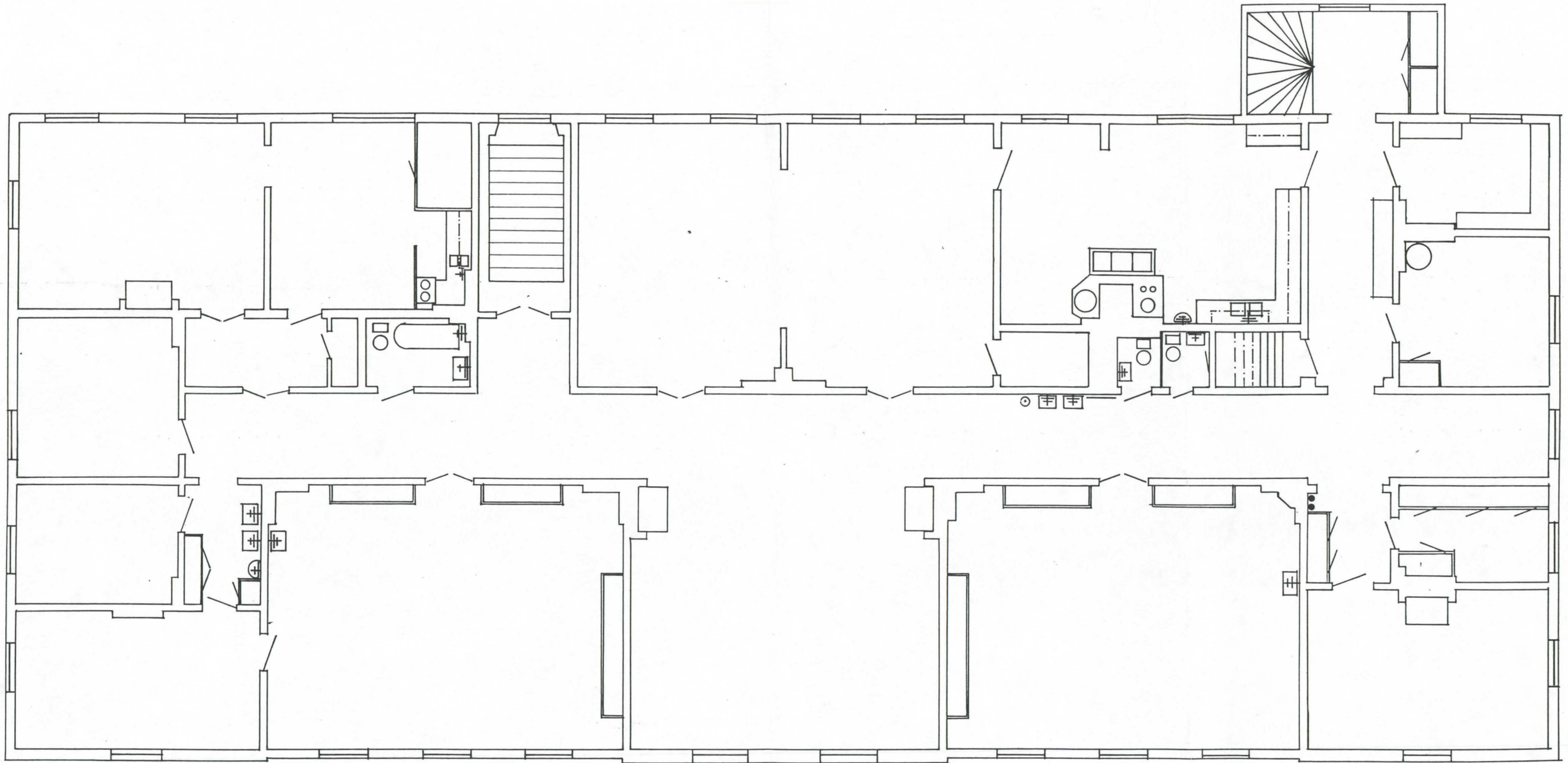

INVENTOINTI , 1991 , KUUROMYKKÄINKOULU , ASUNTOLA , LUKIOKATU 5-7 , PORVOO **POHJAPIIRROS 1:100**

INTERNATBYGGNAD

DÖFSTUMSKOLA I BORGÅ

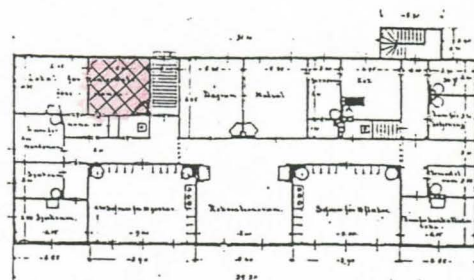

HUONENUMERO JA KÄYTTÖ, MUUTOKSET 2. Asuntolan johtajattaren asunto. 60-l lisätty komero ja keittokomero
Uuni purettu

LATTIALISTA LATTIA 1.c valkoinen, rosa, uudisosassa 2.a valkoinen
Muovimatto, ruskea

SEINÄPINNAT Tapetti, ruskea rosa

KATTOLISTA KATTO 1.k, pahvitettu, maalattu valkoinen. Uudisosassa 2.b
Paneelikatto, pahvitettu, maalattu valkoinen

KIIINTEÄT KALUSTEET JA VALAISIMET Tiskipöytä ja -kaappi, patteri -60-l, seinäpallovalaisin keittokomeroissa ja varastossa, kattopallot, loisteputket

| OVI | TYYPPI | KUNTO | VUORILISTA | SOKKELI | VEDIN | HUOM. |
|-----|--------|-------|------------|---------|-------|-----------------|
| 2.1 | 2.1 | hyvä | 1.a | 1.e | 2 | Valkoinen, rosa |
| 2.3 | 2.3 | hyvä | 2.a | | 3 | |

| IKKUNA | TYYPPI | KUNTO | VUORILISTA | VEDIN | HUOM. |
|--------|--------|-------|-------------|-------|---------|
| 2.2 | 2.2 | hyvä | 1.a,1.g+1.b | 1 | |
| 2.4 | 2.4 | hyvä | 2.a | | kiinteä |

TOIMENPITEITÄ YM

Kk ja Varasto voidaan purkaa. Kattopahvin alla paneeli.

INTERNATBYGGNAD

DÖFSTUMSKOLA I BORGÅ

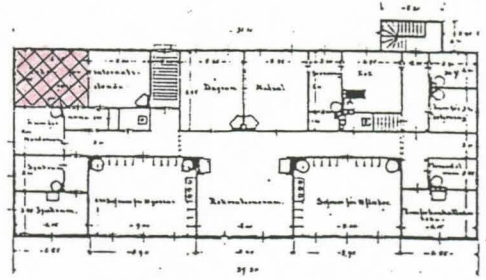

HUONENUMERO JA
KÄYTTÖ, MUUTOKSET

1. Asuntolan johtajattaren asunto

LATTIALISTA JA
LATTIA

1.c, korjattu osa 1.d, valkoinen, rosa
Muovimatto, pahvi, lauta, ruskea

SEINÄPINNAT

Maalattu pahvi, valkoinen, Tapetti, pahvi, hirsi

KATTOLISTA JA
KATTO

1.k pahvitettu, maalattu vaalea rosa

KIINTEÄT KALUSTEET
JA VALAISIMET

Kaakeliuuni- U.1, patterit 60-l vaalean vihreät, loisteputket

| OVI | TYYPPI | KUNTO | VUORILISTA | SOKKELI | VEDIN PAINIKE | HUOM. |
|-----|--------|-------|------------|---------|------------------|-------|
|-----|--------|-------|------------|---------|------------------|-------|

| IKKUNA | TYYPPI | KUNTO | VUORILISTA | VEDIN/PAINIKE | HUOM. |
|--------|--------|-------------|-------------|---------------|-------|
| 1.1 | 1.1 | hyvä | 1.a,1.g+1.b | 1 | |
| 1.2 | 1.1 | vedin rikki | 1.a,1.g+1.b | 1 | |
| 1.3 | 1.1 | hyvä | 1.a,1.g+1.b | 1 | |

TOIMENPITEITÄ

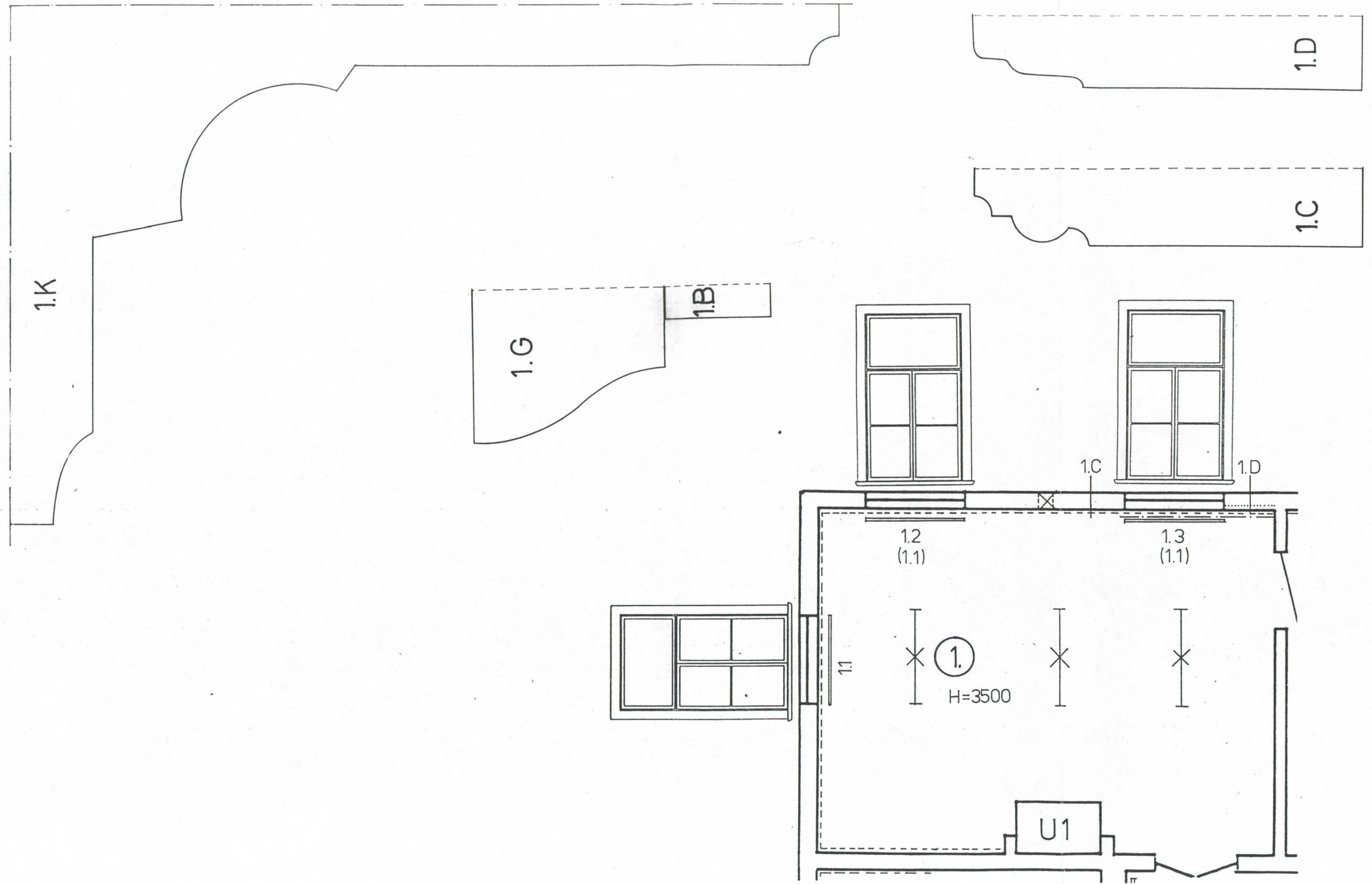

1:50 HUONE 1

HUONEKAAVIO, INVENTOINTI, KUUROMYKKÄINKOULU, LUKIOKATU 5-7, PORVOO

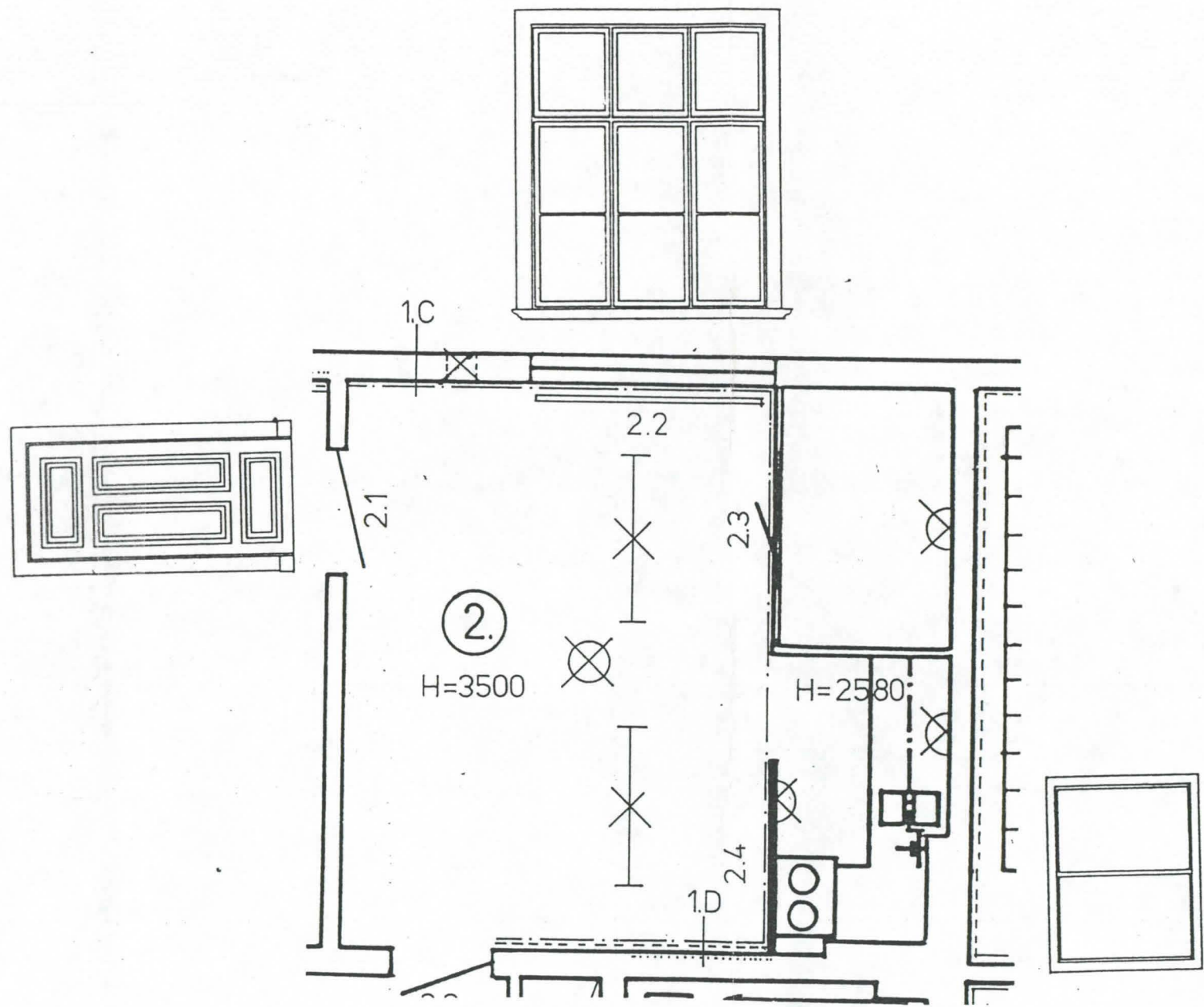
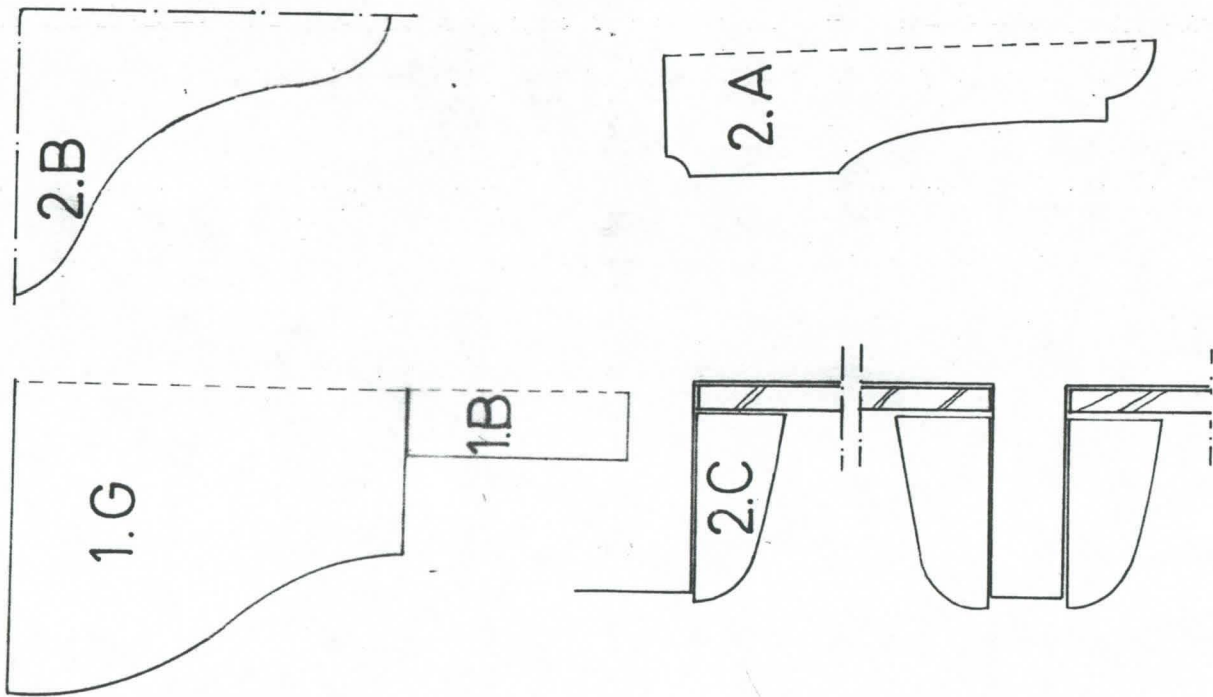
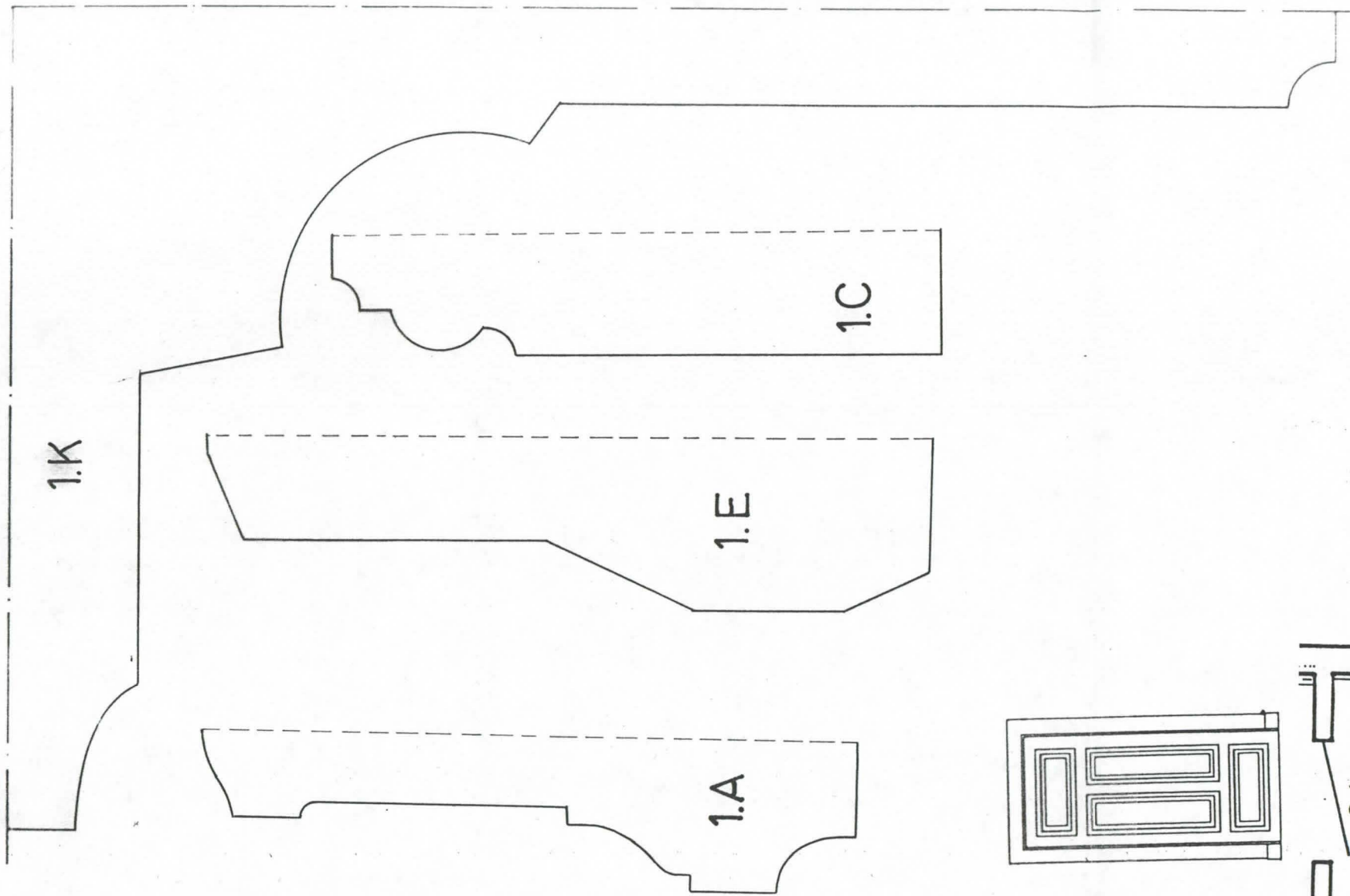

1:50 HUONE 2

HUONEKAAVIO, INVENTOINTI, KUURUMYKKÄINKOULU, LUKIOKATU 5-7, PORVOO

INTERNATBYGGNAD

DÖFSTUMSKOLA I BORGÅ

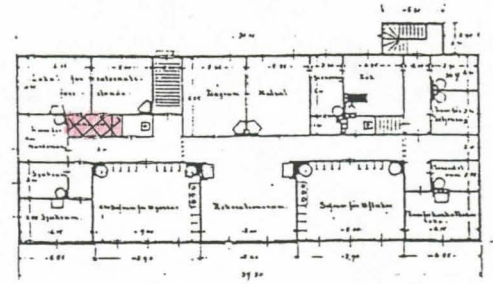

HUONENUMERO JA
KÄYTTÖ, MUUTOKSET

3. Eteinen, johtajattaren asuntoon. Komero mahdollisesti lisätty
myöhemmin, sillä kattolista kiertää komerossa.

LATTIALISTA JA
LATTIA

1.c, valkoinen, rosa
Muovimatto, ruskea

SEINÄPINNAT

Tapetti, pahvi, vaalea harmaa. Komerossa pahvi, hirsi

KATTOLISTA JA
KATTO

1.k, pahvitettu, valkoinen
Paneeli, pahvitettu, valkoinen

KIIINTEÄT KALUSTEET
JA VALAISIMET

Naulakko, patteri 60-1, pistorasia 50-1, kattopallo

| ОВI | TYYPPI | KUNTO | VUORILISTA | SOKKELI | VEDIN | HUOM. |
|-----|--------|-------|------------|---------|-------|----------------------|
| 3.1 | 19.3 | kiero | 1.a | 1.e | 2 | ovet valkoinen, rosa |
| 3.2 | 2.1 | hyvä | 1.a | 1.e | 2 | |
| 3.3 | 3.3 | hyvä | 1.a | 1.e | | |
| 3.4 | 3.4 | hyvä | 2.a | | | |

| IKKUNA | TYYPPI | KUNTO | VUORILISTA | VEDIN | HUOM. |
|--------|--------|-------|------------|-------|-------|
|--------|--------|-------|------------|-------|-------|

TOIMENPITEITÄ YM

Kattopahvin alla paneeli.

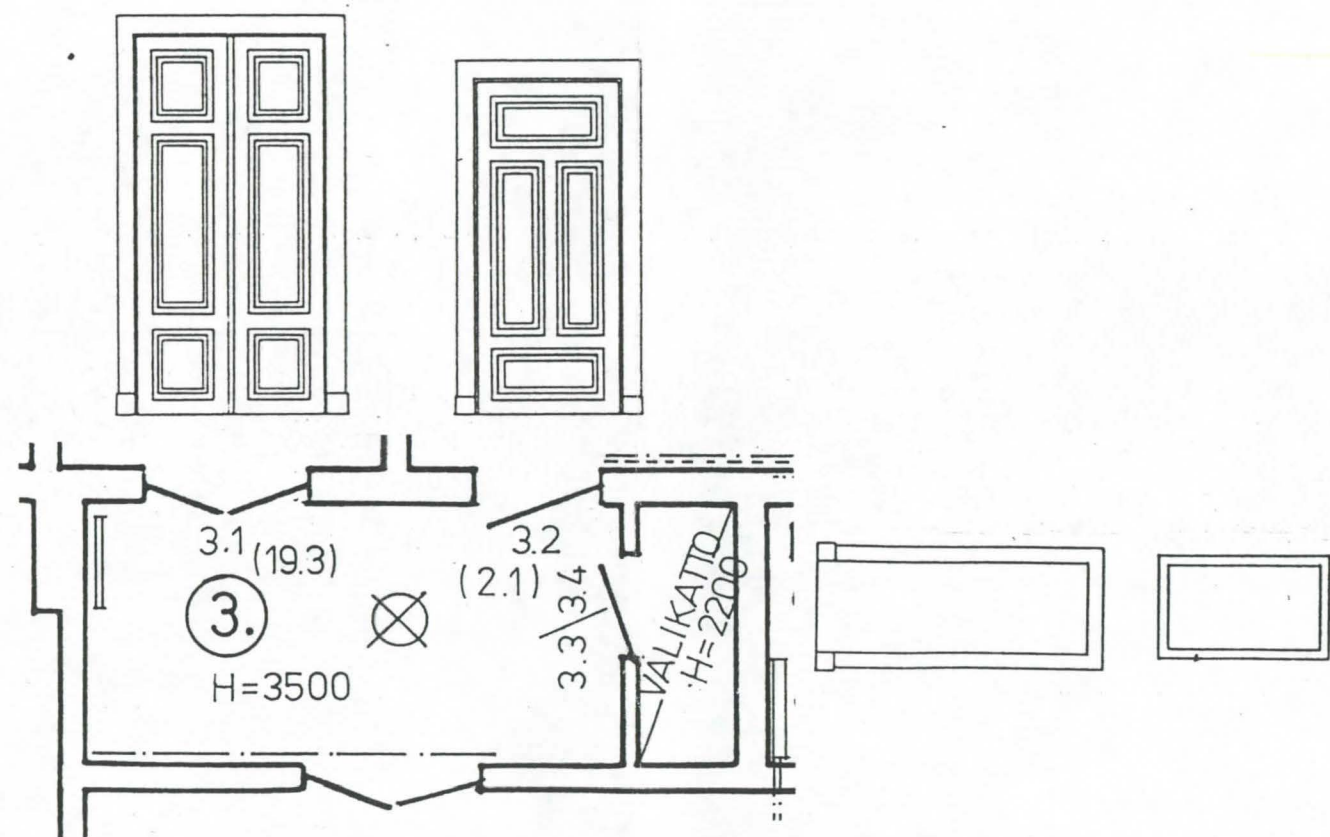
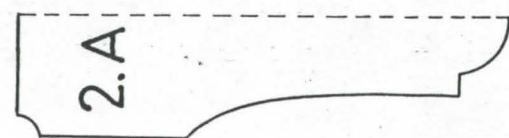
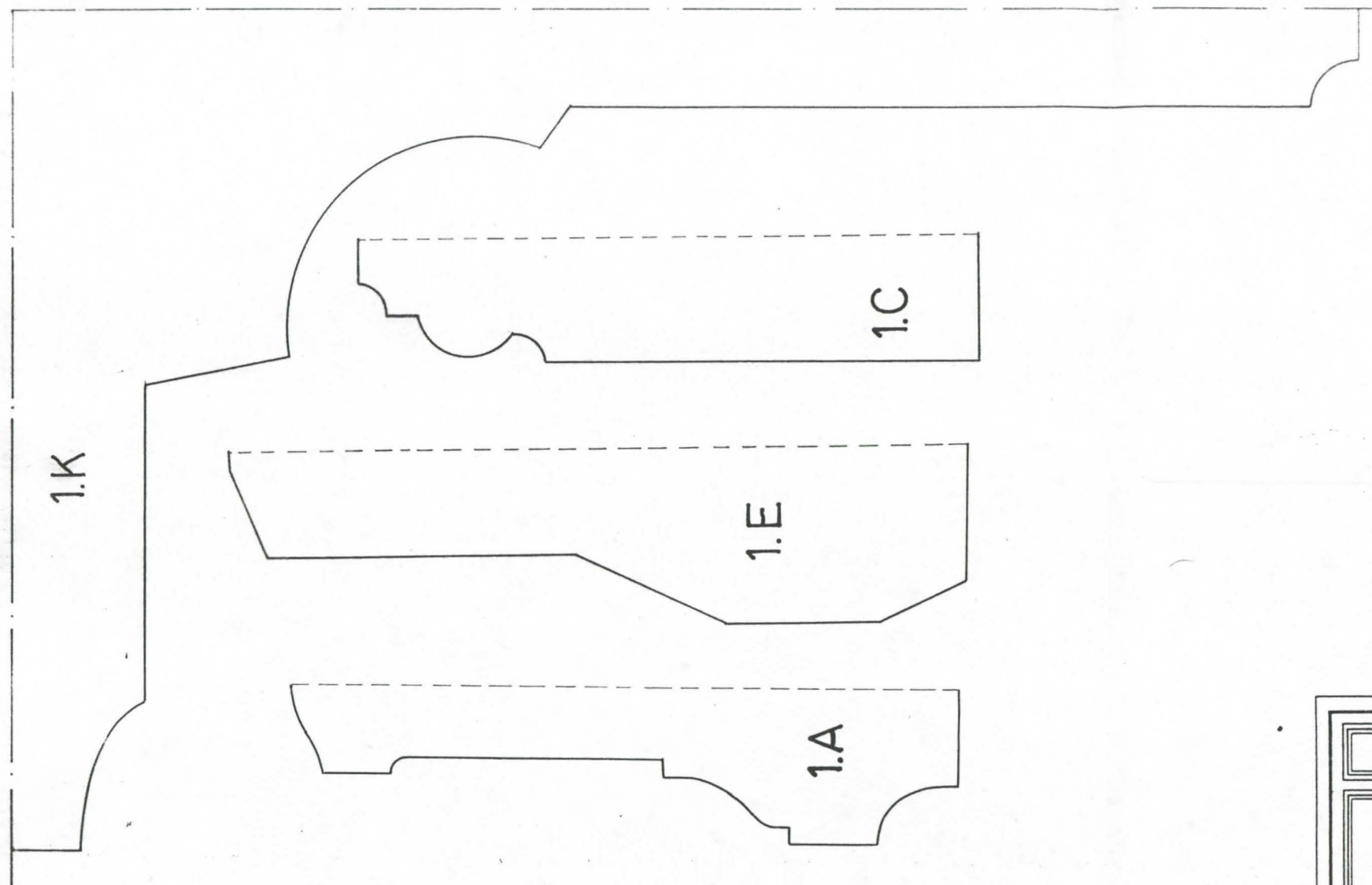

1:50 HUONE 3

HUONEKAAVIO, INVENTOINTI, KUUROMYKKÄINKOULU, LUKIOKATU 5-7, PORVOO

INTERNATBYGGNAD

DÖFSTUMSKOLA I BORGÅ

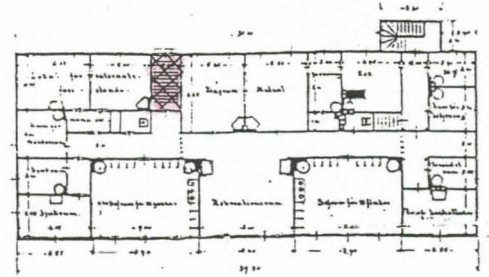

HUONENUMERO JA 4. Porrashuone
KÄYTTÖ, MUUTOKSET

LATTIALISTA 1.c Lattiatason ja portaan seinämän lista 4.e. Harmaa, tumma ruskea.
LATTIA Muovimatto, harmaa.

SEINÄPINNAT Korkeuteen 154cm helmiponttipaneeli (90mm) 4.a, listana 4.b, maalattu keltainen.
Yläosa 2x pinkopahvi, maalattu, keltainen. Porrassivu harmaa.

KATTOLISTA 1.k maalattu valkoinen.
KATTO Helmiponttipaneeli (90mm), kohtisuorasti ikkunaseinään, valkoinen.

KIINTEÄT KALUSTEET Puukaide, patteri 50-1, loisteputki, kattopallo
JA VALAISIMET

| ОВI | TYYPPI | KUNTO | VUORILISTA | SOKKELI | VEDIN | HUOM. |
|-----|--------|-------------|------------|---------|-------|--|
| 4.1 | 4.1 | vedin väljä | 1.a | 1.e | 4 | pumppu rikki valkoinen, rosa Listat 4.d, 4.c |

| IKKUNA | TYYPPI | KUNTO | VUORILISTA | VEDIN | HUOM. |
|--------|--------|-------|------------|-------|-------|
| 4.3 | 4.3 | hyvä | 1.a,1.g | | |

TOIMENPITEITÄ YM

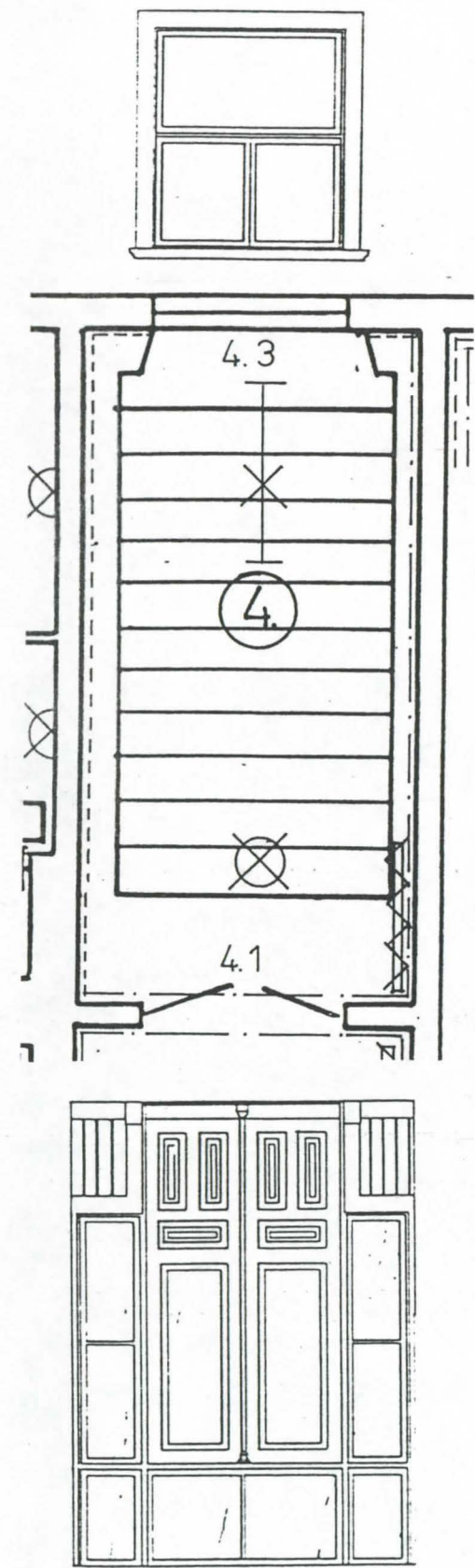
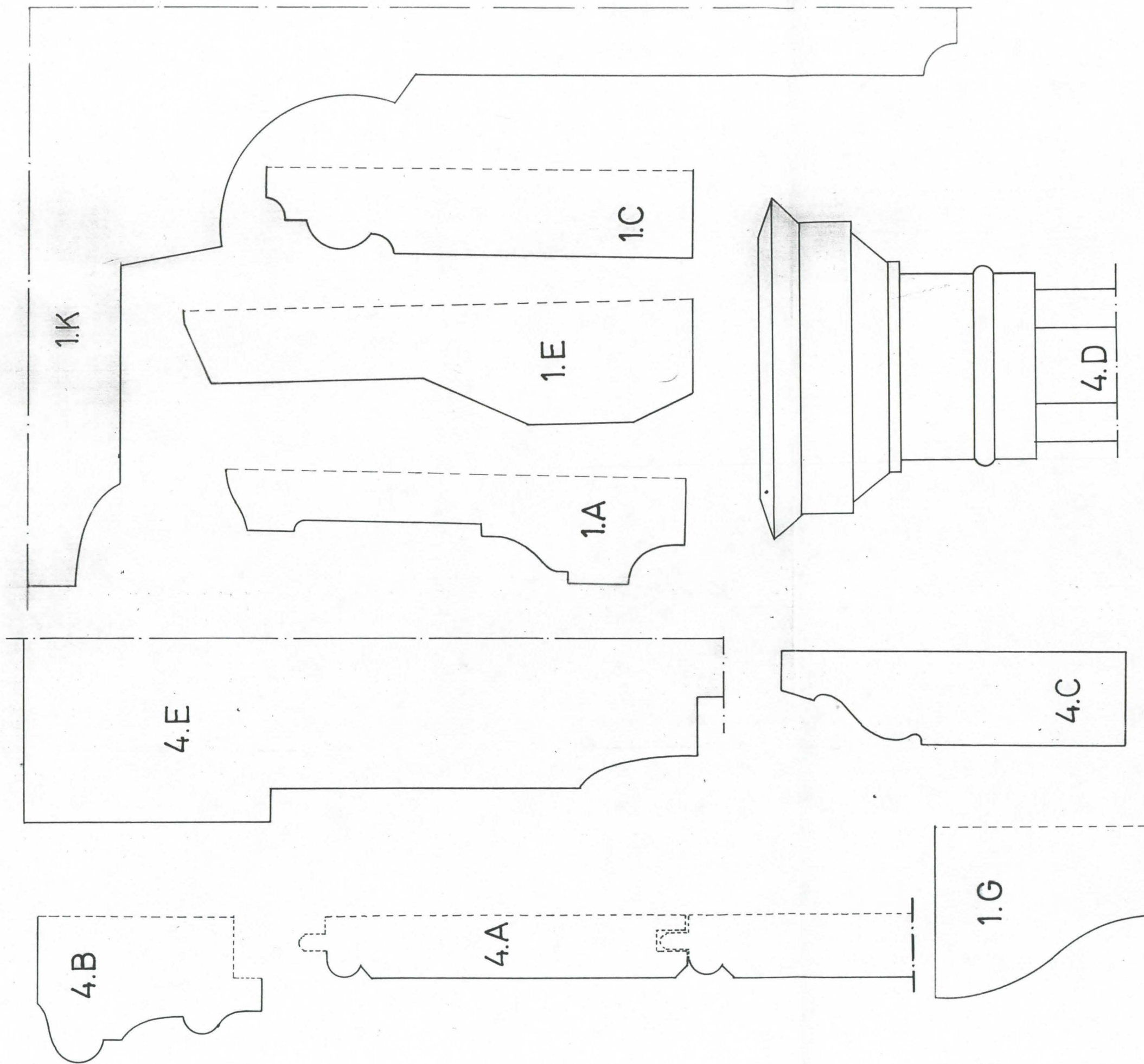

1:50 HUONE 4

HUONEKAAVIO, INVENTOINTI, KUUROMYKKÄINKOULU, LUKIOKATU 5-7, PORVOO

INTERNATBYGGNAD

DÖFSTUMSKOLA I BORGÅ

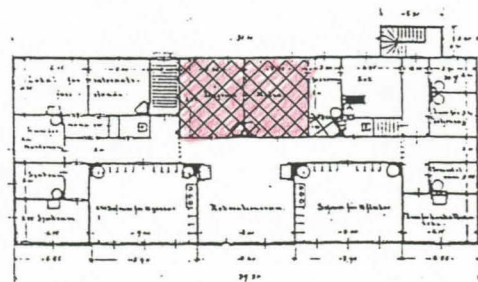

HUONENUMERO JA
KÄYTTÖ, MUUTOKSET

5. Päivähuone ja ruokasali. Uunit poistettu. Avattu käynti komeroon.

LATTIALISTA
LATTIA

1.c valkoinen, harmaa.
Korkkimatto, parkettikuvio. ruskea.

SEINÄPINNAT

Korkeuteen 154cm helmiponttipaneeli (75mm, kulma 90mm), lista 5.a
Maalattu valkoinen, pahvi, maali, kangastapetti, pahvitapetti, hirsi.
Komerossa paneeli (90mm) kattoon asti, beige, takaseinä rapattu.

KATTOLISTA
KATTO

1.k maalattu valkoinen, komerossa 5.b
Helmiponttipaneeli (100mm) ikkunaseinän suuntaisesti, maalattu valkoinen.
Komerossa helmiponttipaneeli lakattu, ruskea (100mm).

KIIINTEÄT KALUSTEET
JA VALAISIMET

Patterit 50-1, loisteputket. Komerossa antennikaappi, hehkulamppu, katkaisija 50-1.

| ОВI | ТТYPPI | KUNTO | VUORILISTA | SOKKELI | VEDIN | HUOM. |
|-----|--------|-----------|------------|---------|-------|--|
| 5.5 | 5.5 | vääntynyt | 1.a | 1.e | | ilmareiät, eriväriset puolet, valkoinen ja rosa. |

| IKKUNA | ТТYPPI | KUNTO | VUORILISTA | VEDIN | HUOM. |
|--------|--------|-------|-------------|-------|-------|
| 5.1 | 1.1 | hyvä | 1.a,1.g+1.f | 5 | |
| 5.2 | 1.1 | hyvä | 1.a,1.g+1.f | 5 | |
| 5.3 | 1.1 | hyvä | 1.a,1.g+1.f | 5 | |
| 5.4 | 1.1 | hyvä | 1.a,1.g+1.f | 6 | |

TOIMENPITEITÄ YM

Tuuletusluukut peitetty.

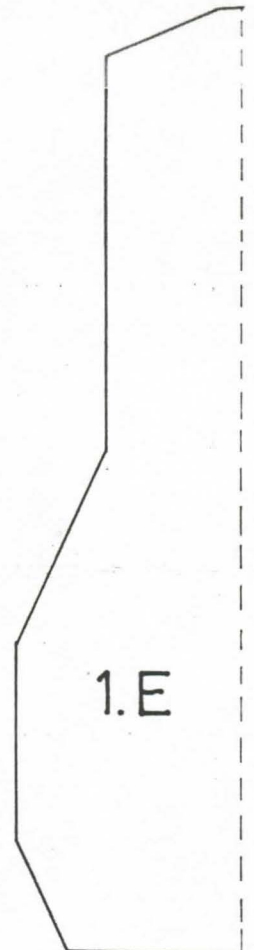
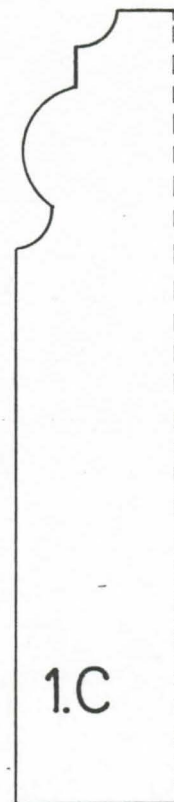
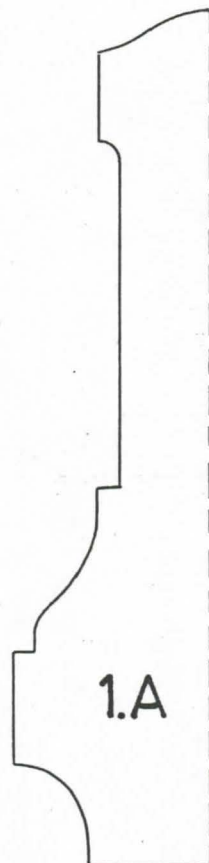
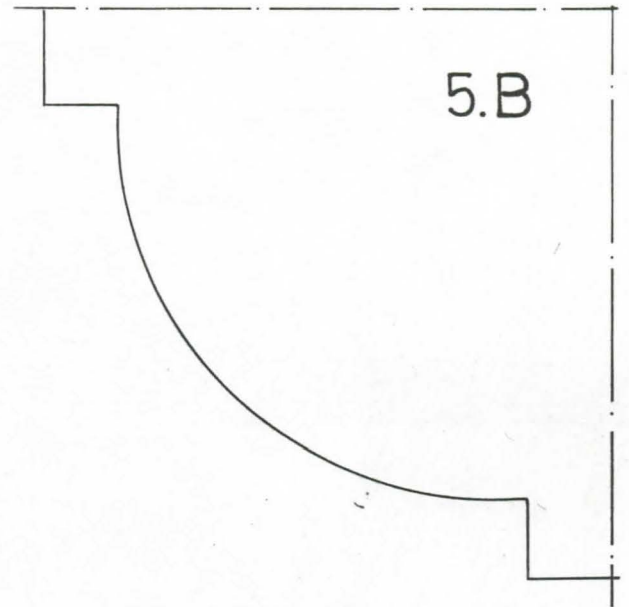
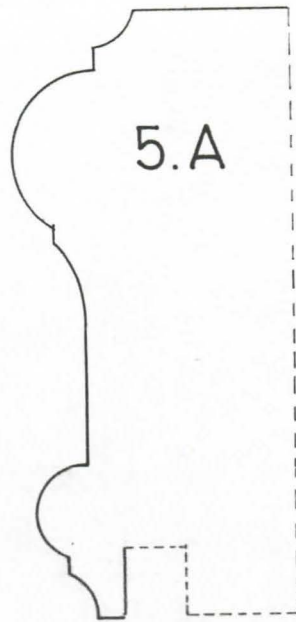

1:50 HUONE 5

HUONEKAAVIO, INVENTOINTI, KUUROMYKKÄINKOULU, LUKIOKATU 5-7, PORVOO

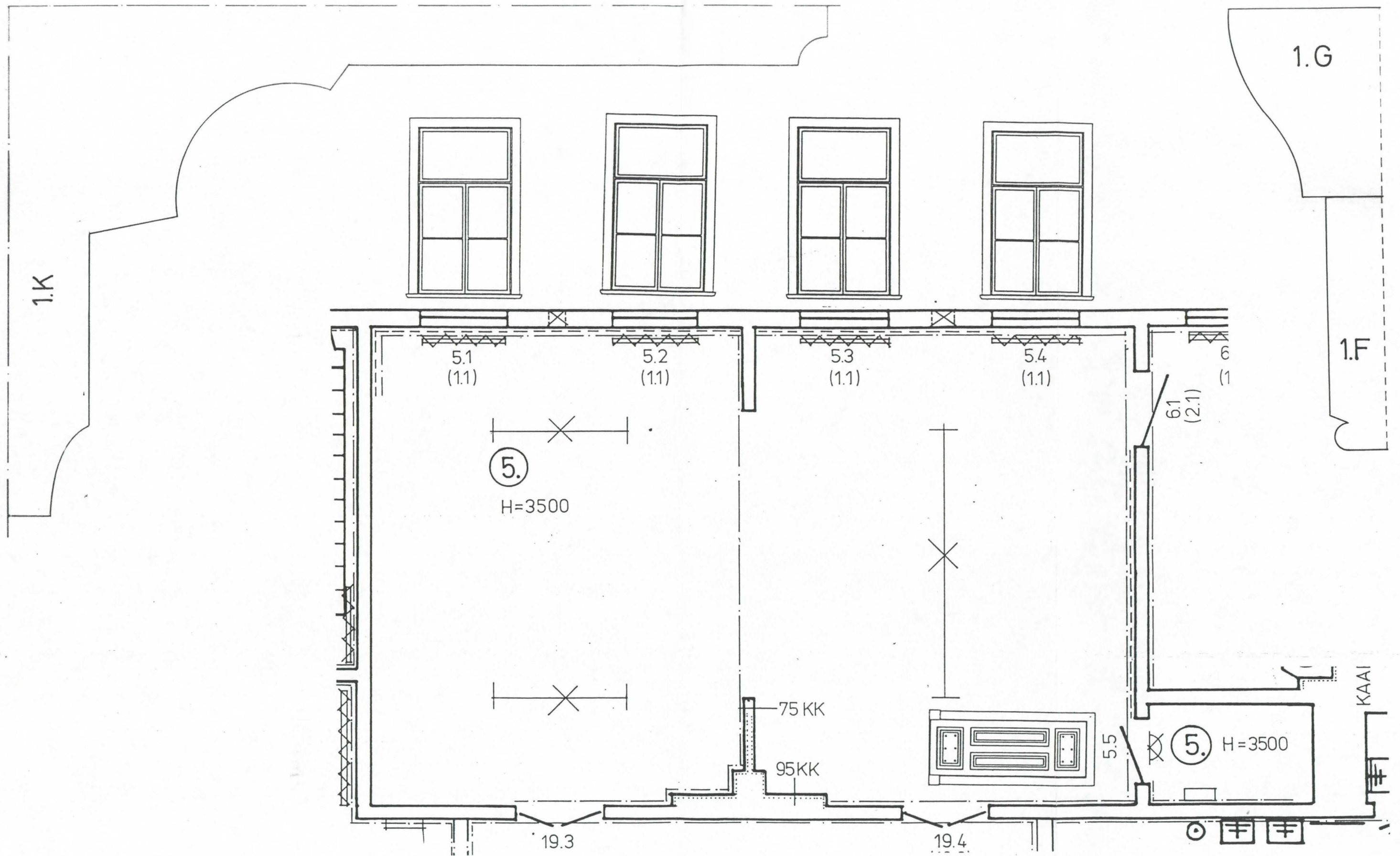

1:50 HUONE 5

HUONEKAAVIO, INVENTOINTI, KUUROMYKKÄINKOULU, LUKIOKATU 5-7, PORVOO

INTERNATBYGGNAD

DÖFSTUMSKOLA I BORGÅ

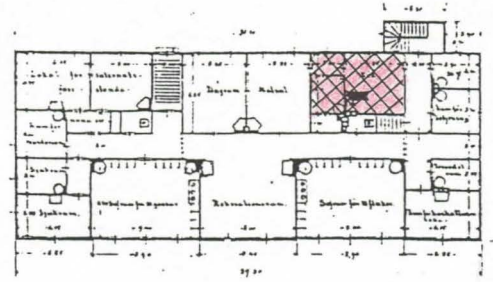

HUONENUMERO JA KÄYTTÖ, MUUTOKSET 6. Keittiö, josta osa ollut ennen tarjoiluhuone. Käynti tarjoiluhuoneesta komeroon siirretty ruokasalin puolelle. Uuni purettu ja hella siirretty

LATTIALISTA LATTIA 1.c, vaalean harmaa, harmaa, ruskea, tuumma harmaa. Mattolista 6.a Linoleum (250X250), siniharmaa. Padan ja hellojen edusta klinkkeri (15X15)

SEINÄPINNAT Korkeuteen 1790 helmiponttipaneeli pysty (75mm), vaalea beige. Paneelilista 6.b. Yläosa kovalevy, jossa sabloona maalauksia, punainen. Tiskipöydän takana ja ikkunaseinällä uralevyä (150X150). Muuria verhottu kaakeleilla (210X376).

KATTOLISTA KATTO 1.k, helmiponttipaneeli, vaalea beige.

KIINTEÄT KALUSTEET JA VALAISIMET Pata, kaksi hellaa (Högfors), emaloitu lavuaari, tiskipöytä ja -kaappi, oranssi, kaapisto, siniharmaa, loisteputket, kattopallot, patterit 50-l.

| ОВI | ТТYPPI | KUNTO | VUORILISTA | SOKKELI | VEDIN | HUOM. |
|-----|--------|-----------|------------|---------|-------|-----------------|
| 6.1 | 2.1 | tydyttävä | 1.a | 1.e | | valkoinen, rosa |

| IKKUNA | ТТYPPI | KUNTO | VUORILISTA | VEDIN | HUOM. |
|--------|--------|-------|------------|-------|-------|
| 6.2 | 1.1 | hyvä | 1.a, 1.g | 5 | |
| 6.3 | 2.2 | hyvä | 1.a, 1.g | 5 | |

TOIMENPITEITÄ YM

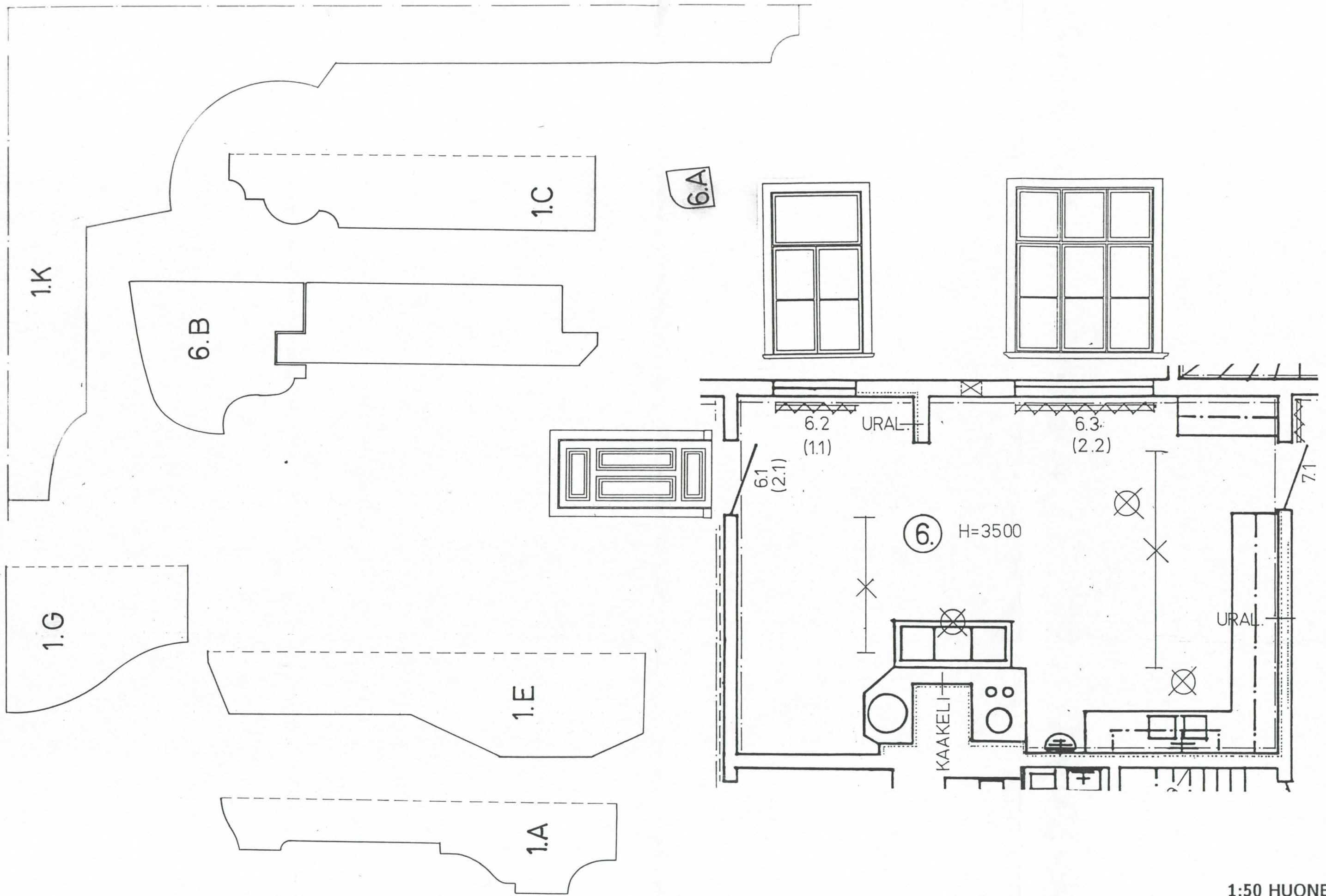

1:50 HUONE 6

HUONEKAAVIO, INVENTOINTI, KUUROMYKKÄINKOULU, LUKIOKATU 5-7, PORVOO

INTERNATBYGGNAD

DÖFSTUMSKOLA I BORGÅ

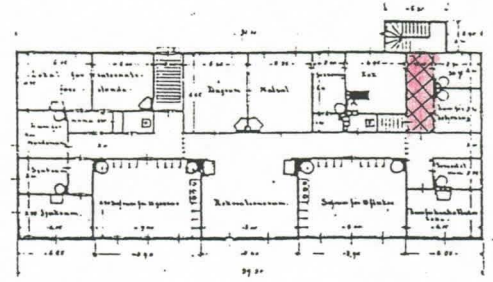

HUONENUMERO JA
KÄYTTÖ, MUUTOKSET

7. Eteinen, kaapisto lisätty.

LATTIALISTA
LATTIA

l.c, osa puuttuu, vaalea vihreä, terrakotta. Mattolista 6.a.
Muovimatto, ruskea.

SEINÄPINNAT

Korkeuteen 1560 helmiponttipaneeli (750mm), paneelilista 5.a, vaalea vihreä, terrakotta.
Yläosa pahvi, vaalea vihreä.

KATTOLISTA
KATTO

l.k
Helmiponttipaneeli kohtisuoraan ikkunaseinään (800mm), valkoinen.

KIINTEÄT KALUSTEET
JA VALAISIMET

Patteri 50-1, valkoinen. Kaapisto, vaalea vihreä, kattopallo, porsliinikatkaisija.

| ОВI | TYYPPI | KUNTO | VUORILISTA | SOKKELI | VEDIN | HUOM. |
|-----|--------|-------|------------|---------|-------|-----------|
| 7.1 | 2.1 | hyvä. | 1.a | 1.e | 2 | |
| 7.2 | 2.1 | hyvä | 1.a | 1.e | 2 | ovipumppu |
| 7.3 | 2.1 | hyvä | 1.a | 1.e | 2 | haka |
| 7.4 | 2.1 | hyvä | 1.a | 1.e | 2 | |

| IKKUNA | TYYPPI | KUNTO | VUORILISTA | VEDIN | HUOM. |
|--------|--------|-------|------------|-------|-------|
|--------|--------|-------|------------|-------|-------|

TOIMENPITEITÄ YM

Lisätty kaapisto voidaan poistaa.

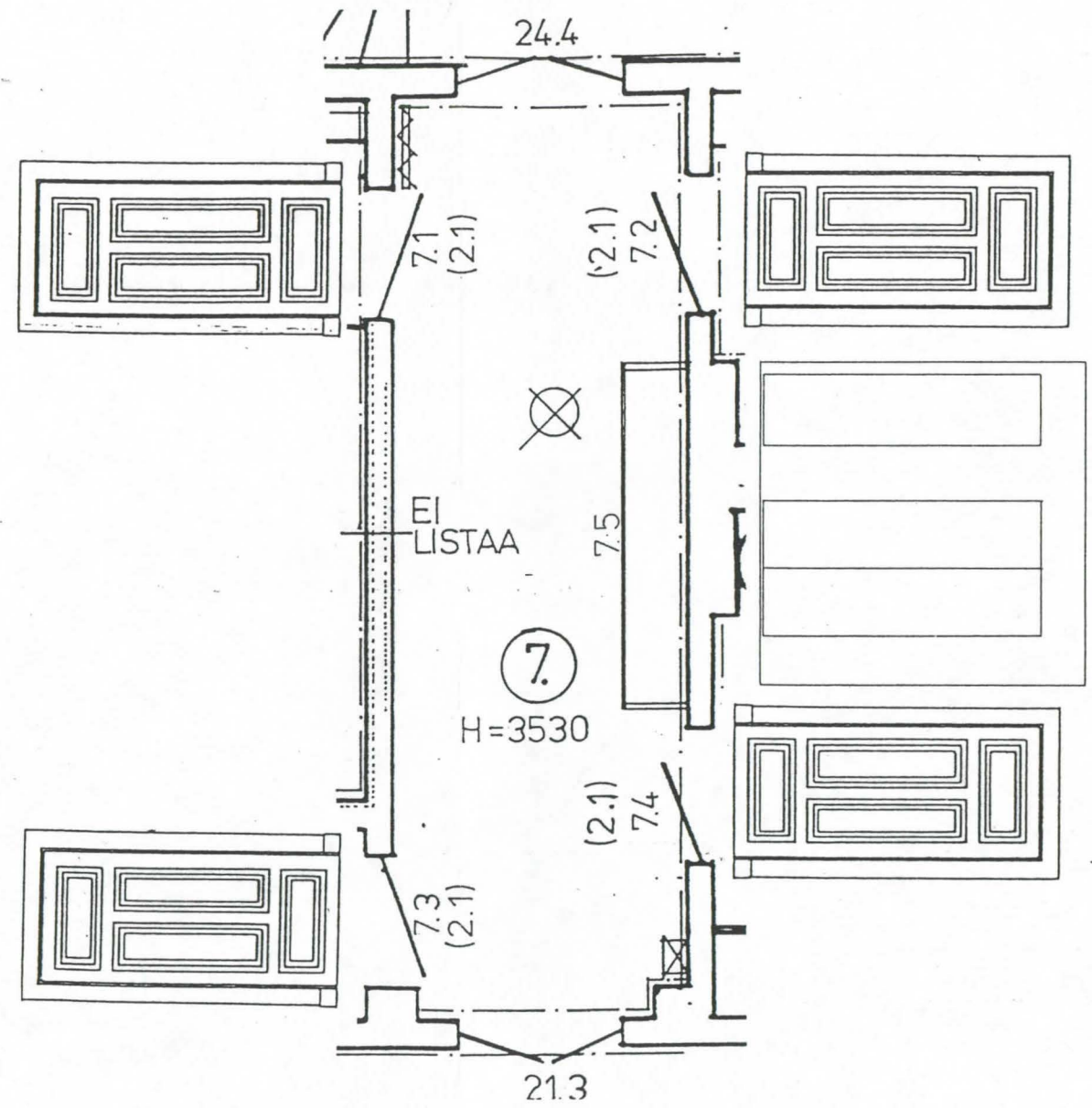
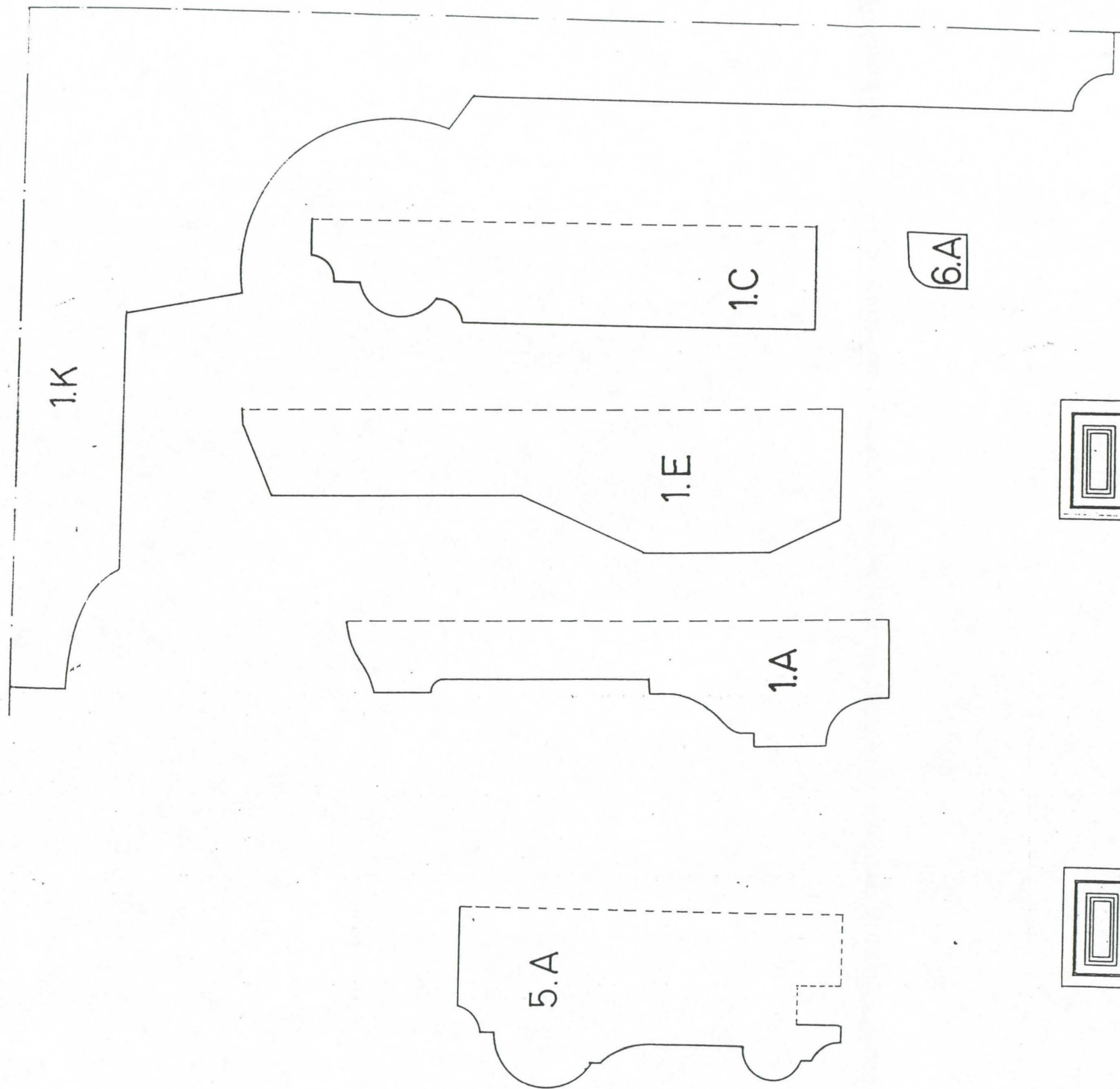

1:50 HUONE 7

HUONEKAAVIO, INVENTOINTI, KUUROMYKKÄINKOULU, LUKIOKATU 5-7, PORVOO

INTERNATBYGGNAD

DÖFSTUMSKOLA I BORGÅ

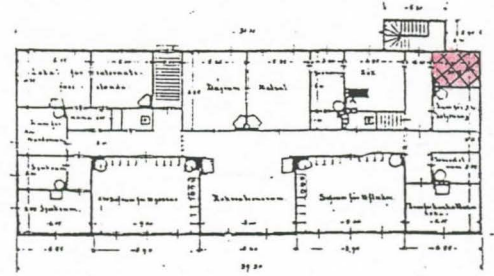

HUONENUMERO JA KÄYTTÖ, MUUTOKSET 8. Keittiön varasto. Uuni purettu.

LATTIALISTA LATTIA 1.c, harmaa, osassa 8.a
Muovimatto

SEINÄPINNAT Helmiponttipaneeli (77mm), valkoinen, beige.

KATTOLISTA KATTO 1.k.
Helmiponttipaneeli (77mm) kohtisuoraan ikkunaseinään, valkoinen, rosa.

KIIINTEÄT KALUSTEET JA VALAISIMET Hyllyt, alkuperäiset, valkoinen, rosa, patteri 50-1, loisteputki

| OVI | TYYPPI | KUNTO | VUORILISTA | SOKKELI | VEDIN | HUOM. |
|-----|--------|-------|------------|---------|-------|-------|
|-----|--------|-------|------------|---------|-------|-------|

| IKKUNA | TYYPPI | KUNTO | VUORILISTA | VEDIN | HUOM. |
|--------|--------|----------|------------|-------|-------|
| 8.1 | 1.1 | taipunut | 1.a,1.g | | |

TOIMENPITEITÄ YM Hyllystö säilytetään.

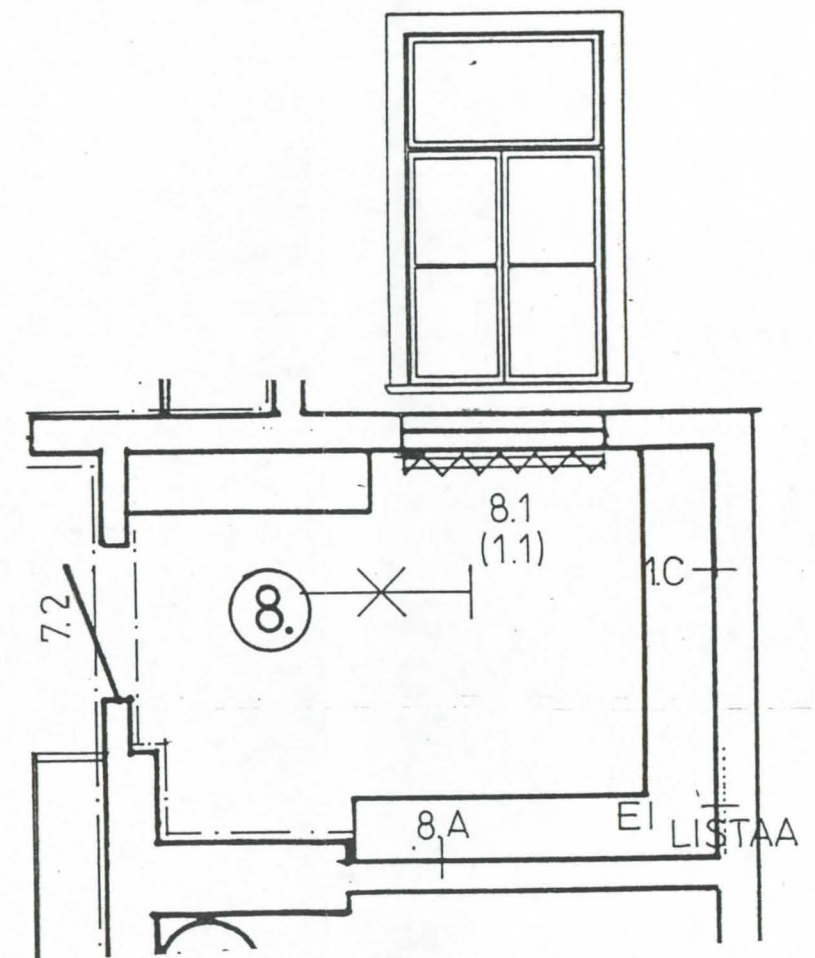
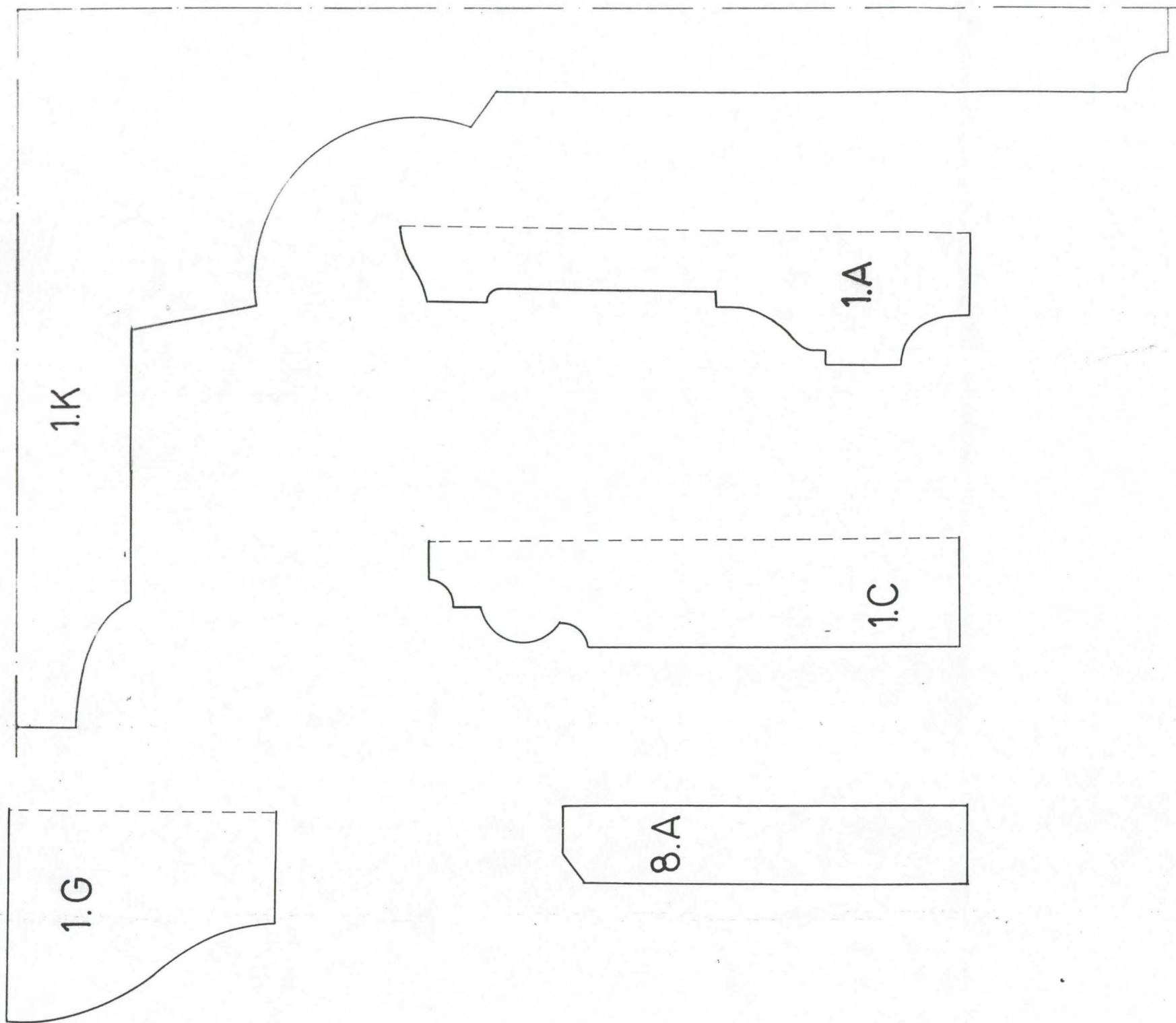

1:50 HUONE 8

HUONEKAAVIO, INVENTOINTI, KUURORMYKKÄINKOULU, LUKIOKATU 5-7, PORVOO

INTERNATBYGGNAD

DÖFSTUMSKOLA I BORGÅ

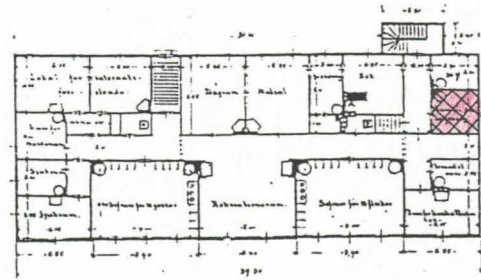

HUONENUMERO JA KÄYTTÖ, MUUTOKSET 9. Varasto, palveluskunnan huone. Komero lisätty.

LATTIALISTA LATTIA 1.c, komerossa 2.a, harmaa, beige
Muovimatto, harmaa.

SEINÄPINNAT Tapetti, pahvi, hirsi.

KATTOLISTA KATTO 1.k, valkoinen (komeron sisällä maalaamaton).
Helmiponttipaneeli (800mm) ikkunaseinän suuntaisesti.

KIINTEÄT KALUSTEET JA VALAISIMET Peltiuuni, patteri 60-1, loisteputki, porsliinikatkaisin.

| OVI | TYYPPI | KUNTO | VUORILISTA | SOKKELI | VEDIN | HUOM. |
|-----|--------|-------|------------|---------|-------|-----------|
| 9.2 | 9.2 | hyvä | 2.a | | | valkoinen |

| IKKUNA | TYYPPI | KUNTO | VUORILISTA | VEDIN | HUOM. |
|--------|--------|-------|-------------|-------|-------|
| 9.1 | 1.1 | hyvä | 1.a,1.g+1.f | 5 | |

TOIMENPITEITÄ YM

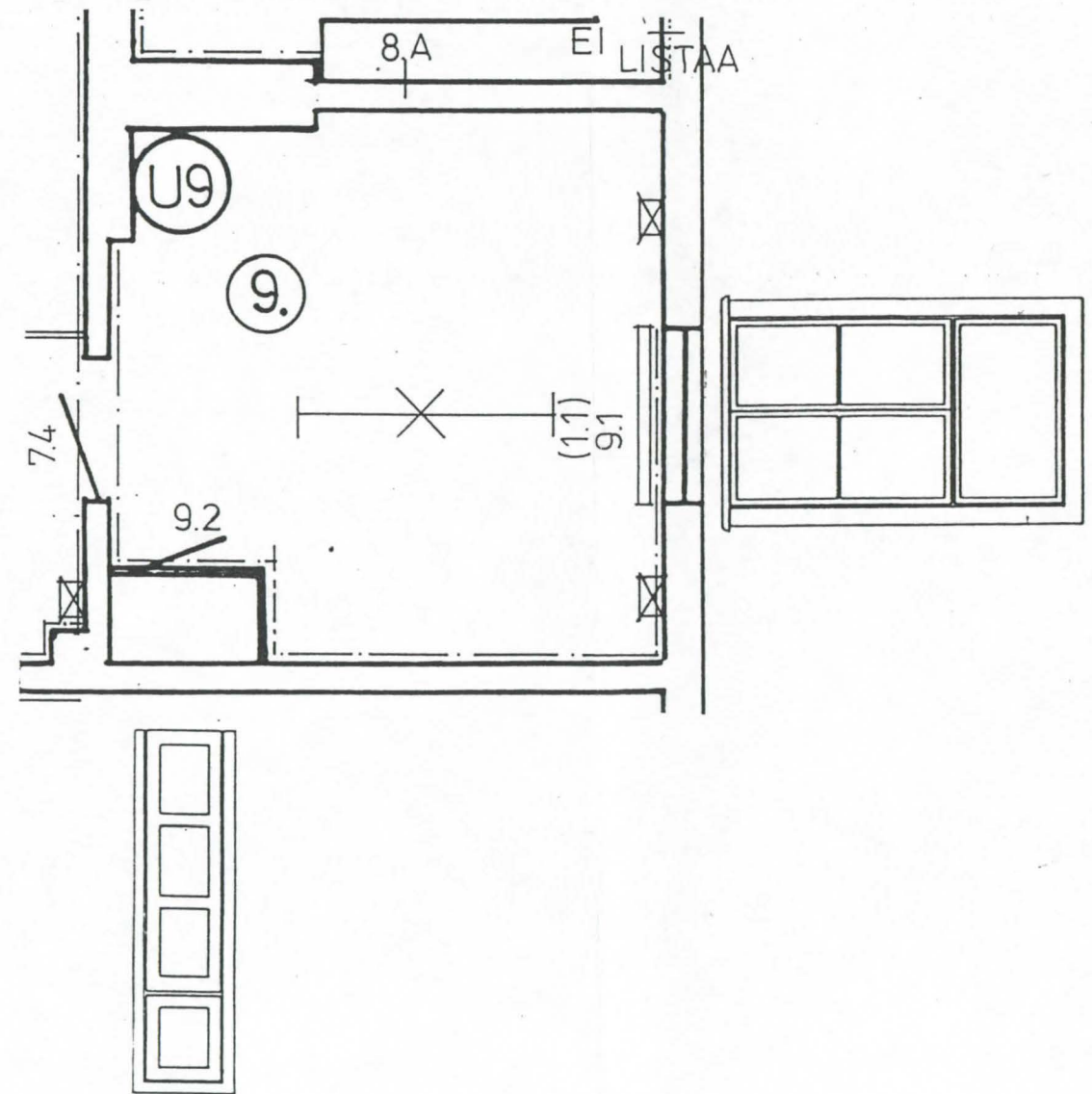
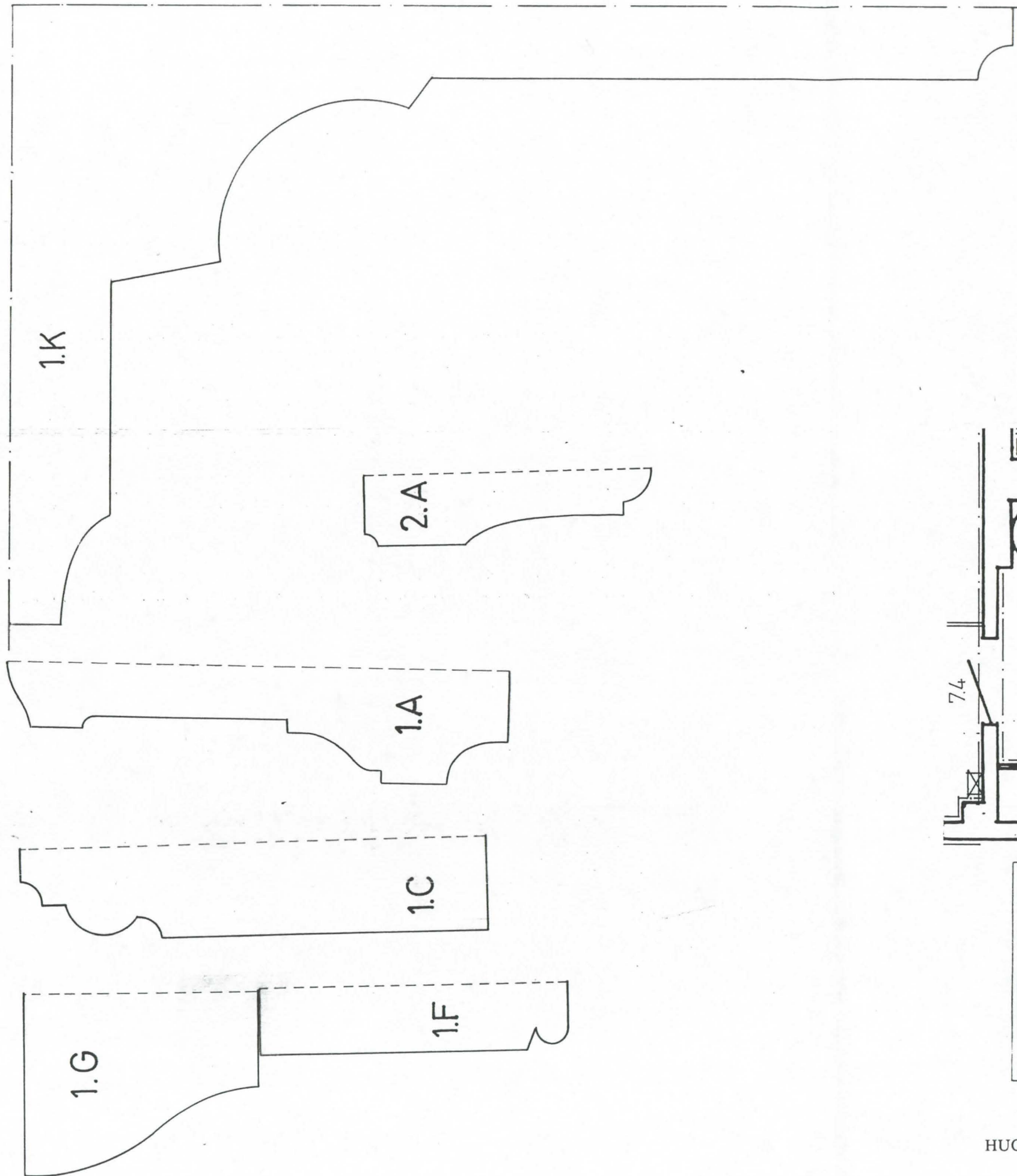

1:50 HUONE 9

HUONEKAAVIO, INVENTOINTI, KUUROMYKKÄINKOULU, LUKIOKATU 5-7, PORVOO

INTERNATBYGGNAD

DÖFSTUMSKOLA I BORGÅ

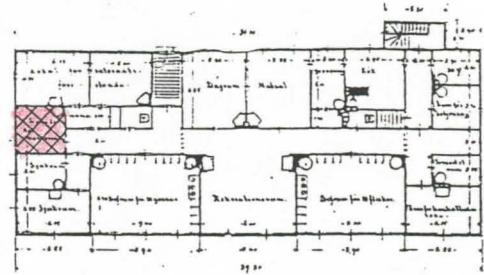

HUONENUMERO JA KÄYTTÖ, MUUTOKSET 10. Hoitajattaren huone. Peltiuuni purettu.

LATTIALISTA LATTIA 1.c, Ruskean harmaa, ruskea, tumma harmaa, 6.a.
Muovimatto, harmaa.

SEINÄPINNAT Kovalevy, sinertävän valkoinen.

KATTOLISTA KATTO 1.k
Helmiponttipaneeli (100mm) kohtisuoraan ikkunaseinään, luonnonvalkoinen.

KIINTEÄT KALUSTEET JA VALAISIMET Patteri 60-1, loisteputket.

| OVI | TYYPPI | KUNTO | VUORILISTA | SOKKELI | VEDIN | HUOM. |
|-----|--------|-------|------------|---------|-------|-------|
|-----|--------|-------|------------|---------|-------|-------|

| | | | | | |
|--------|--------|-------|------------|-------|-------|
| IKKUNA | TYYPPI | KUNTO | VUORILISTA | VEDIN | HUOM. |
| 10.1 | 1.1 | hyvä | 1.a,1.g | 5 | |

TOIMENPITEITÄ YM

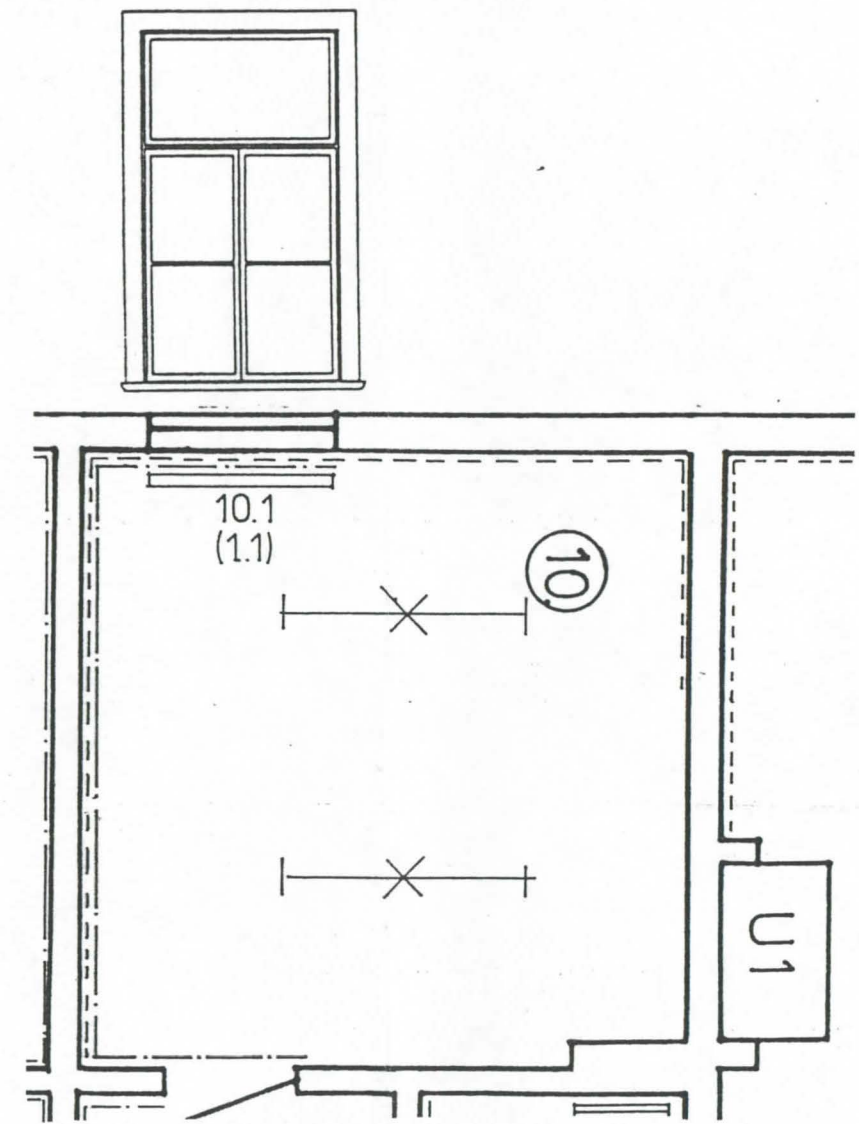
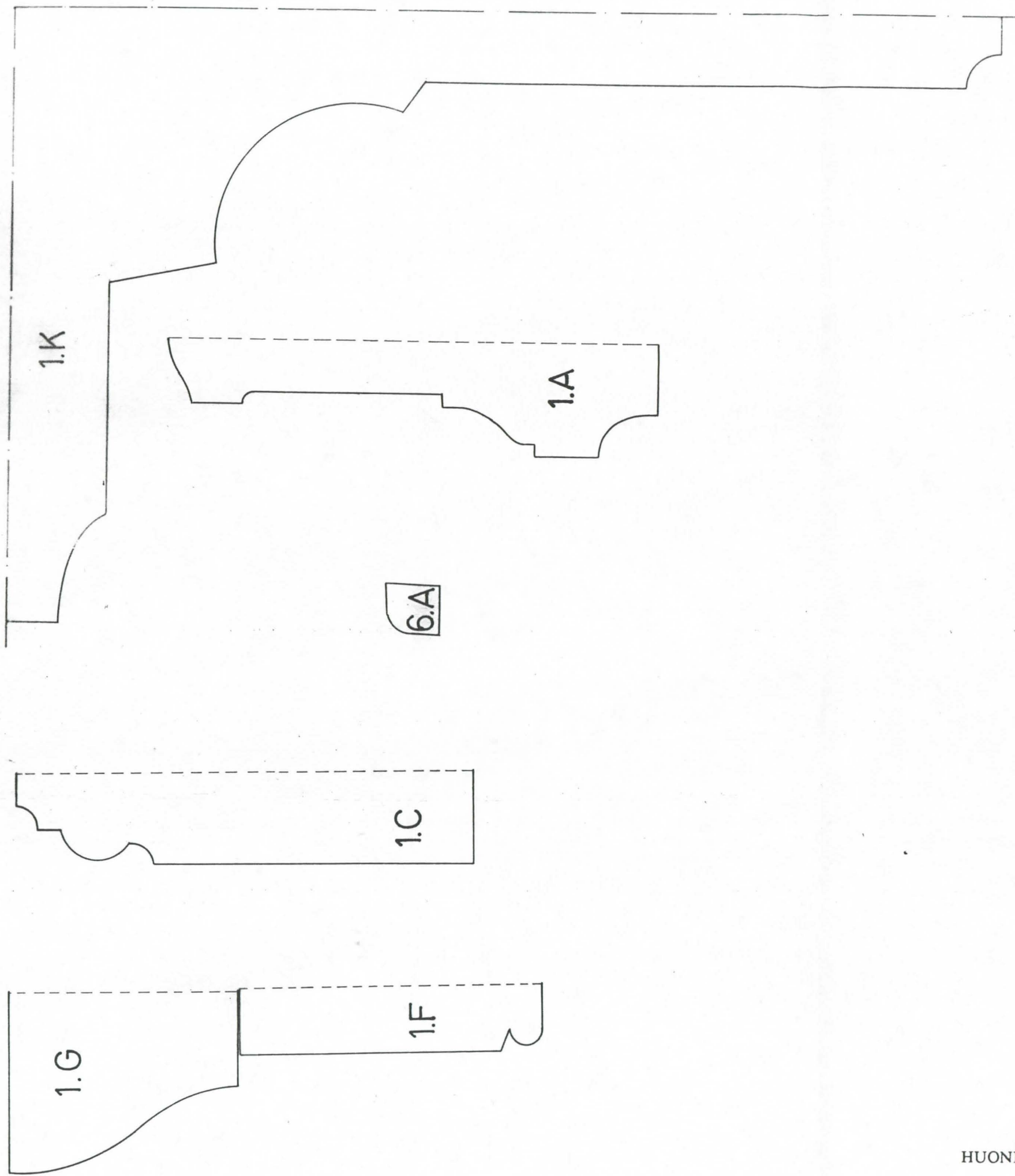

1:50 HUONE 10

HUONEKAAVIO, INVENTOINTI, KUUROMYKKÄINKOULU, LUKIOKATU 5-7, PORVOO

INTERNATBYGGNAD

DÖFSTUMSKOLA I BORGÅ

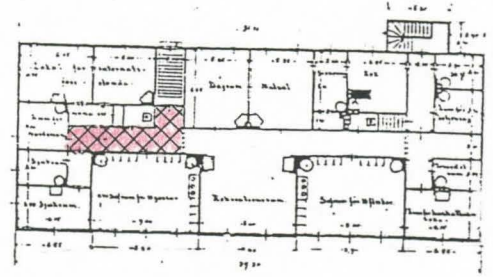

HUONENUMERO JA KÄYTTÖ, MUUTOKSET 11. Pohjoinen, poikien pään aula.

LATTIALISTA LATTIA 1.c, ruskean harmaa, tumma harmaa, tumma punainen. Muovimatto, vaalea ja tumma harmaa.

SEINÄPINNAT Korkeuteen 1580 pysty helmiponttipaneeli (87mm), vaalean keltainen. Paneelista 5.a. Yläpuolella pinkopahvi, vaalean keltainen. Sabloonakuvioita, sammaleen vihreä.

KATTOLISTA KATTO 1.k Helmiponttipaneeli (90mm) käytävän suuntaisesti, laserattu ruskea.

KIIINTEÄT KALUSTEET JA VALAISIMET Loisteputket, kattopallot, patteri 50-1, keltainen, kolme vaatenaulakkoa. Sulake- ja puhelinkaappi.

| OVI | TYYPPI | KUNTO | VUORILISTA | SOKKELI | VEDIN | HUOM. |
|------|--------|---------|------------|---------|-------|--------------------------|
| 11.1 | 24.4 | hyvä | 1.a | 1.e | 2 | abloy lukko |
| 11.2 | 11.2 | taipuma | 1.a | 1.e | | lasi yläosa |
| 11.3 | 19.3 | hyvä | 1.a | 1.e | 2 | |
| 11.4 | 11.4 | hyvä | 1.a | 1.e | | ovi puuttuu (kellarissa) |
| 11.5 | 2.1 | hyvä | 1.a | 1.e | 2 | valkoinen, harmaa, rosa |

| IKKUNA | TYYPPI | KUNTO | VUORILISTA | VEDIN | HUOM. |
|--------|--------|-------|------------|-------|-------|
|--------|--------|-------|------------|-------|-------|

TOIMENPITEITÄ YM

Käytävän katossa kulkee 30mm rautaputki WC:stä(12) eteistilaan(16).

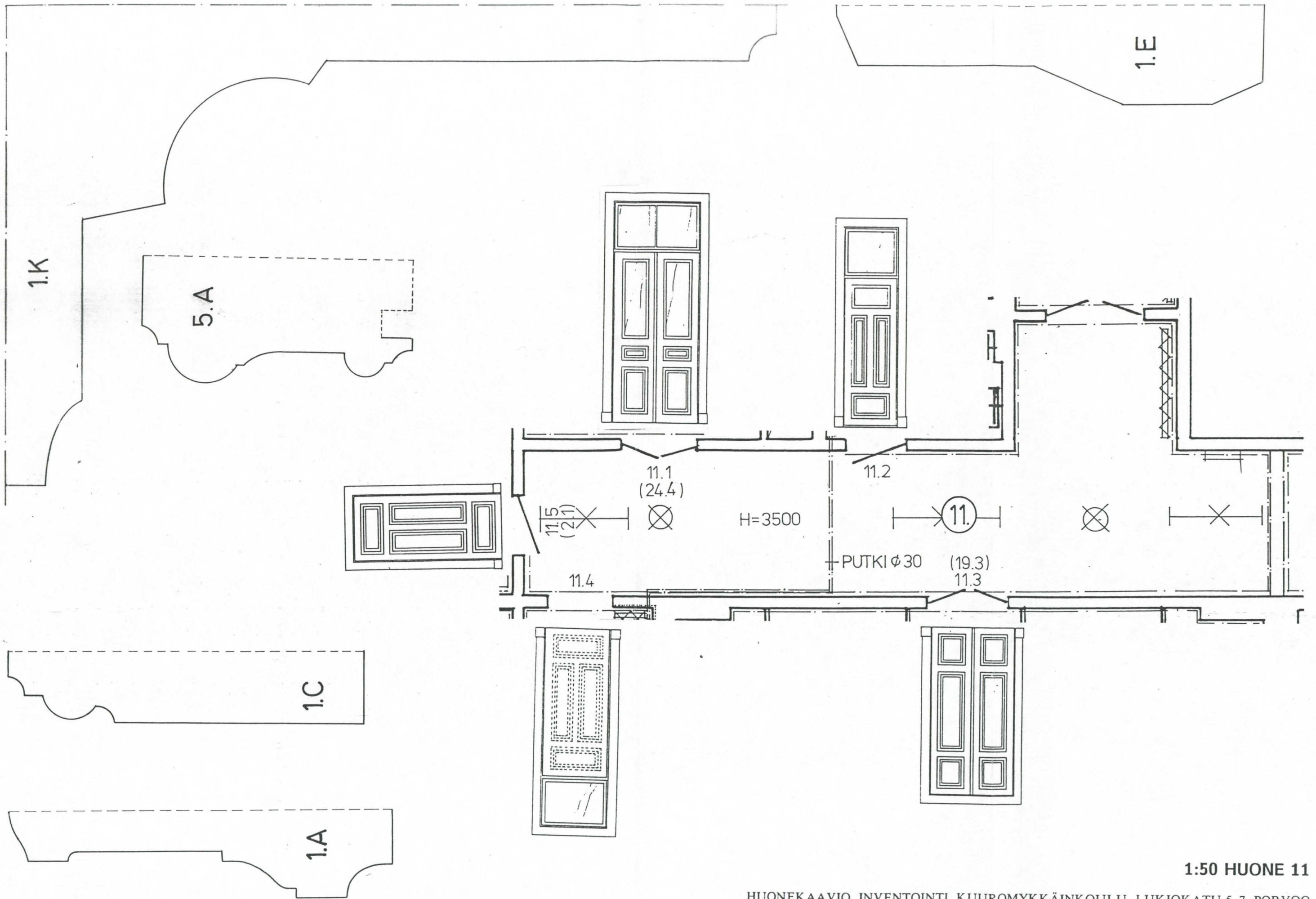

1:50 HUONE 11

HUONEKAAVIO, INVENTOINTI, KUURUMYKKÄINKOULU, LUKIOKATU 5-7, PORVOO

INTERNATBYGGNAD

DÖFSTUMSKOLA I BORGÅ

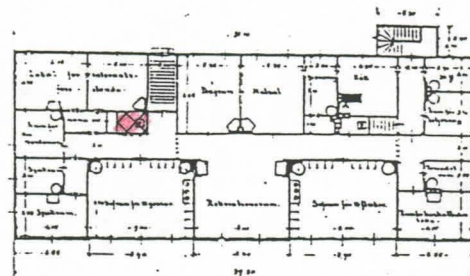

HUONENUMERO JA KÄYTTÖ, MUUTOKSET 12. Kylpyhuone

LATTIALISTA LATTIA 2.a, valkoinen
Klinkkeri (150X150), vaalean ruskea.

SEINÄPINNAT Uralevy (150X150) valkoinen korkeuteen 1830mm, yläosa kovalevy, vihertävän valkoinen.

KATTOLISTA KATTO 1.k
Helmiponttipaneeli (90mm), talon pituus suntaisesti, valkoinen.

KIINTEÄT KALUSTEET JA VALAISIMET WC-pönttö, amme, allas, patteri 60-1, kattopallo.

| OVI | TYYPPI | KUNTO | VUORILISTA | SOKKELI | VEDIN | HUOM. |
|-----|--------|-------|------------|---------|-------|-------|
|-----|--------|-------|------------|---------|-------|-------|

| IKKUNA | TYYPPI | KUNTO | VUORILISTA | VEDIN | HUOM. |
|--------|--------|-------|------------|-------|-------|
|--------|--------|-------|------------|-------|-------|

TOIMENPITEITÄ YM

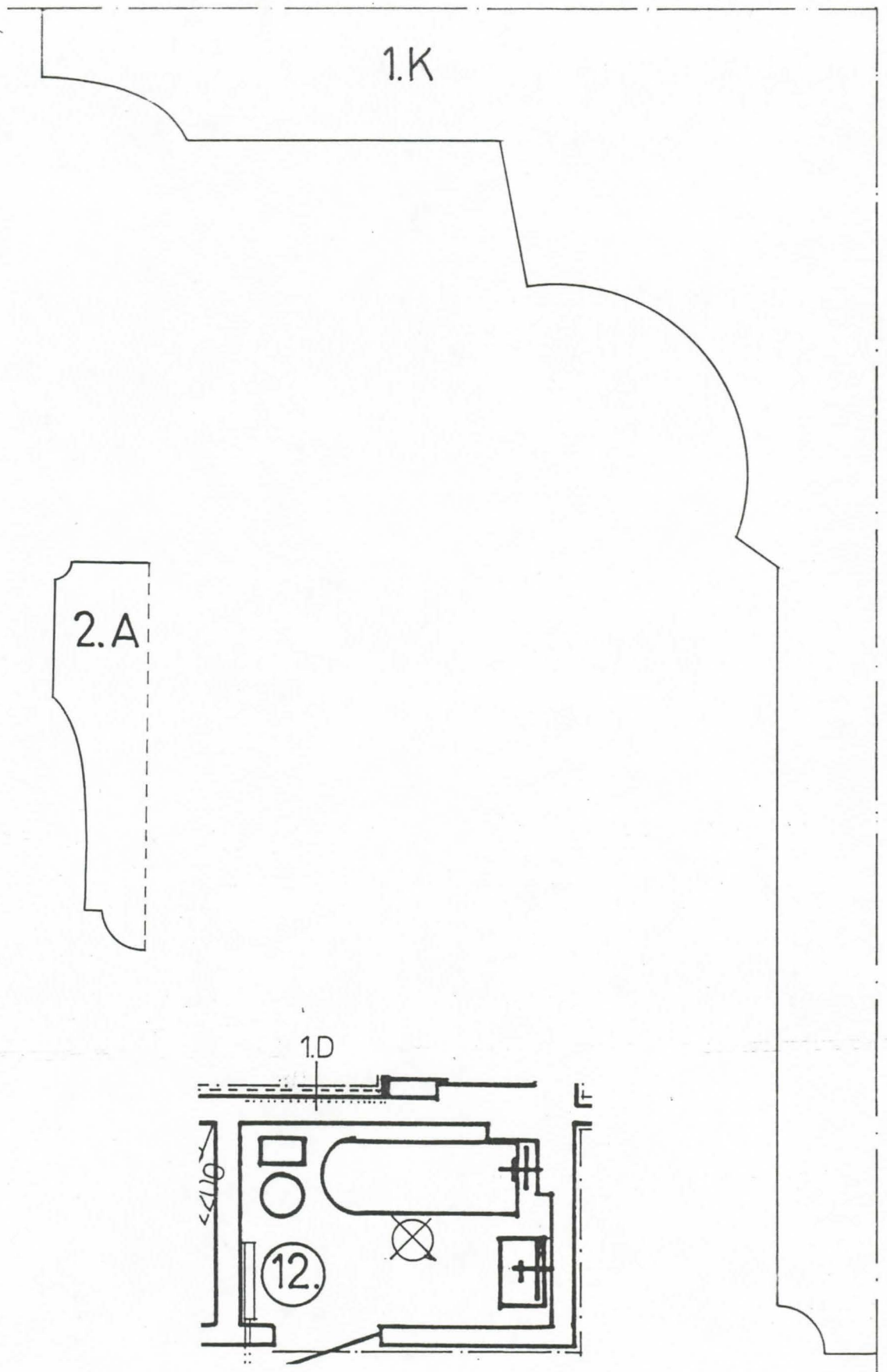

1:50 HUONE 12

HUONEKAAVIO, INVENTOINTI, KUUROMYKKÄINKOULU, LUKIOKATU 5-7, PORVOO

INTERNATBYGGNAD

DÖFSTUMSKOLA I BORGÅ

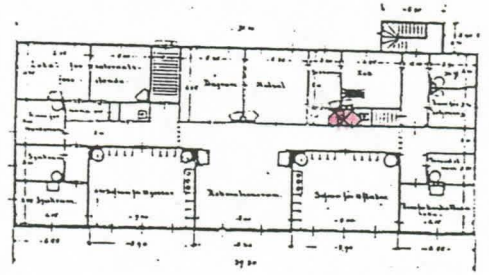

HUONENUMERO JA KÄYTTÖ, MUUTOKSET 13. WC, lohkaistu kahdeksi erilliseksi WC-ksi

LATTIALISTA LATTIA 2.a, vaalean sininen, 6.a. Muovimatto, ruskea.

SEINÄPINNAT Pinkopahvi, vaalea sininen. Korkeudessa 450-1450 pystyuralevy (100)

KATTOLISTA KATTO 5.a Helmiponttipaneeli (90mm) kohtisuorassa talon pituussuuntaa.

KIINTEÄT KALUSTEET JA VALAISIMET Allas, WC-istuin, kattolamppu (suutarinmalli)

| OVI | TYYPPI | KUNTO | VUORILISTA | SOKKELI | VEDIN | HUOM. |
|-----|--------|-------|------------|---------|-------|-------|
|-----|--------|-------|------------|---------|-------|-------|

| IKKUNA | TYYPPI | KUNTO | VUORILISTA | VEDIN | HUOM. |
|--------|--------|-------|------------|-------|-------|
|--------|--------|-------|------------|-------|-------|

TOIMENPITEITÄ YM

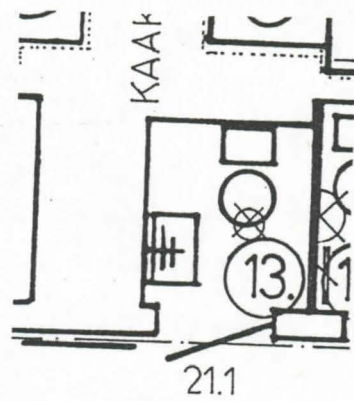
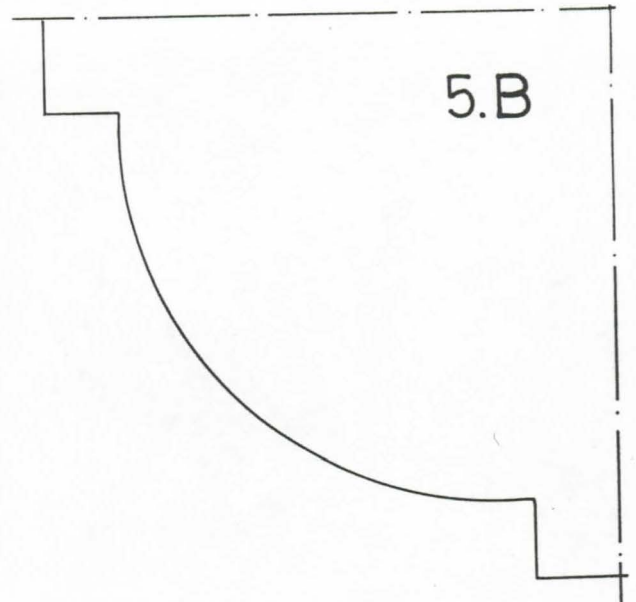
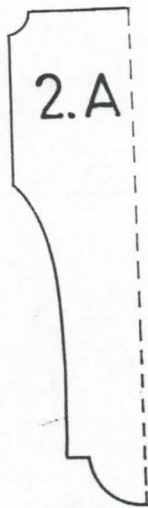

1:50 HUONE 13

HUONEKAAVIO, INVENTOINTI, KUURORMYKKÄINKOULU, LUKIOKATU 5-7, PORVOO

INTERNATBYGGNAD

DÖFSTUMSKOLA I BORGÅ

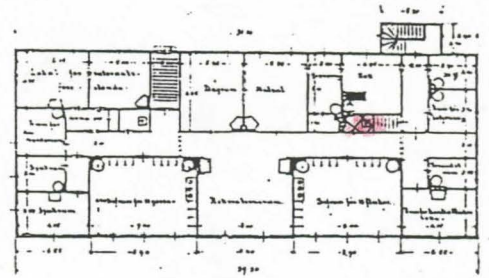

HUONENUMERO JA 14. WC
KÄYTTÖ, MUUTOKSET

LATTIALISTA LATTIA Lattiamuovi käännetty seinälle (50mm), vaalea ruskea.

SEINÄPINNAT Lastulevy, vaalea sininen. Komeroseinässä pystypaneeli (100mm), lista l.a. Komeroa vastassa olevassa seinässä pystyuralevy, korkeus 1440mm.

KATTOLISTA KATTO 5.a, ja l.a, vaalea sininen.
Helmiponttipaneeli (95) kohtisuorassa talon pituus suuntaan nähden, vaalea sininen

KIINTEÄT KALUSTEET JA VALAISIMET WC-istuin, allas, patteri 80-1, pallovalaisin, naulakko.

| OVI | TYYPPI | KUNTO | VUORILISTA | SOKKELI | VEDIN | HUOM. |
|------|--------|-------|------------|---------|-------|---------------|
| 14.1 | 14.1 | hyvä | | | 5 | seinäpaneelia |

| IKKUNA | TYYPPI | KUNTO | VUORILISTA | VEDIN | HUOM. |
|--------|--------|-------|------------|-------|-------|
|--------|--------|-------|------------|-------|-------|

TOIMENPITEITÄ YM

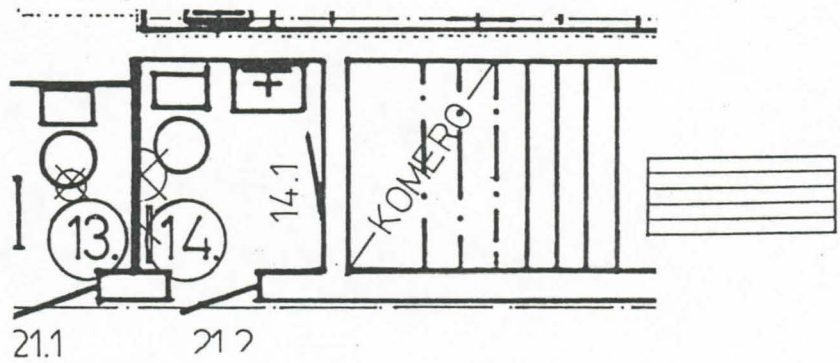
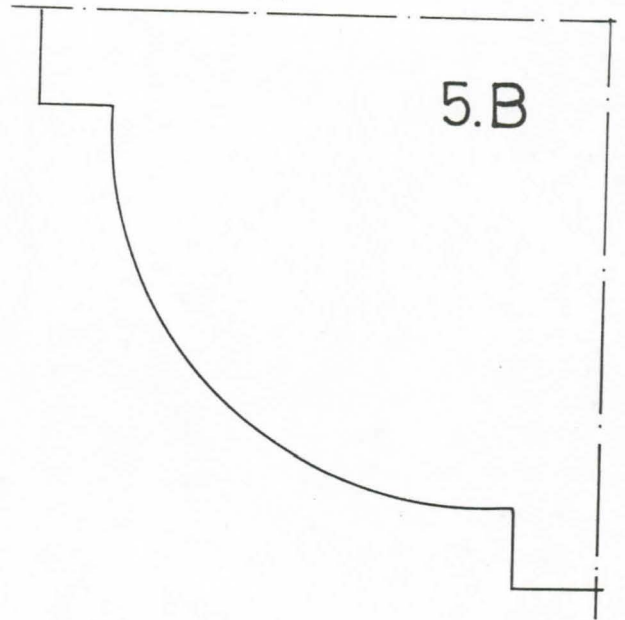

1:50 HUONE 14

HUONEKAAVIO, INVENTOINTI, KUUROMYKKÄINKOULU, LUKIOKATU 5-7, PORVOO

INTERNATBYGGNAD

DÖFSTUMSKOLA I BORGÅ

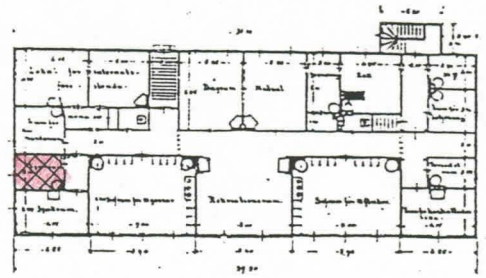

HUONENUMERO JA KÄYTTÖ, MUUTOKSET 15. Sairashuone. Pelti-uuni purettu.

LATTIALISTA LATTIA 2.a, vaalea ruskea, 6.a Muovimatto, harmaa.

SEINÄPINNAT Levy, vaalean siniharmaa.

KATTOLISTA KATTO 1.k Helmiponttipaneeli (100mm) kohtisuoraan ikkunaseinään, valkoinen.

KIINTEÄT KALUSTEET JA VALAISIMET Patteri 60-1, loisteputket.

| OVI | TYYPPI | KUNTO | VUORILISTA | SOKKELI | VEDIN | HUOM. |
|-----|--------|-------|------------|---------|-------|-------|
|-----|--------|-------|------------|---------|-------|-------|

| | | | | | |
|--------|--------|-------|------------|-------|-----------------------------|
| IKKUNA | TYYPPI | KUNTO | VUORILISTA | VEDIN | HUOM. |
| 15.1 | 1.1 | hyvä | 1.a, 1.g | 5 | Yläpuite terveys- ikkuna |

TOIMENPITEITÄ YM

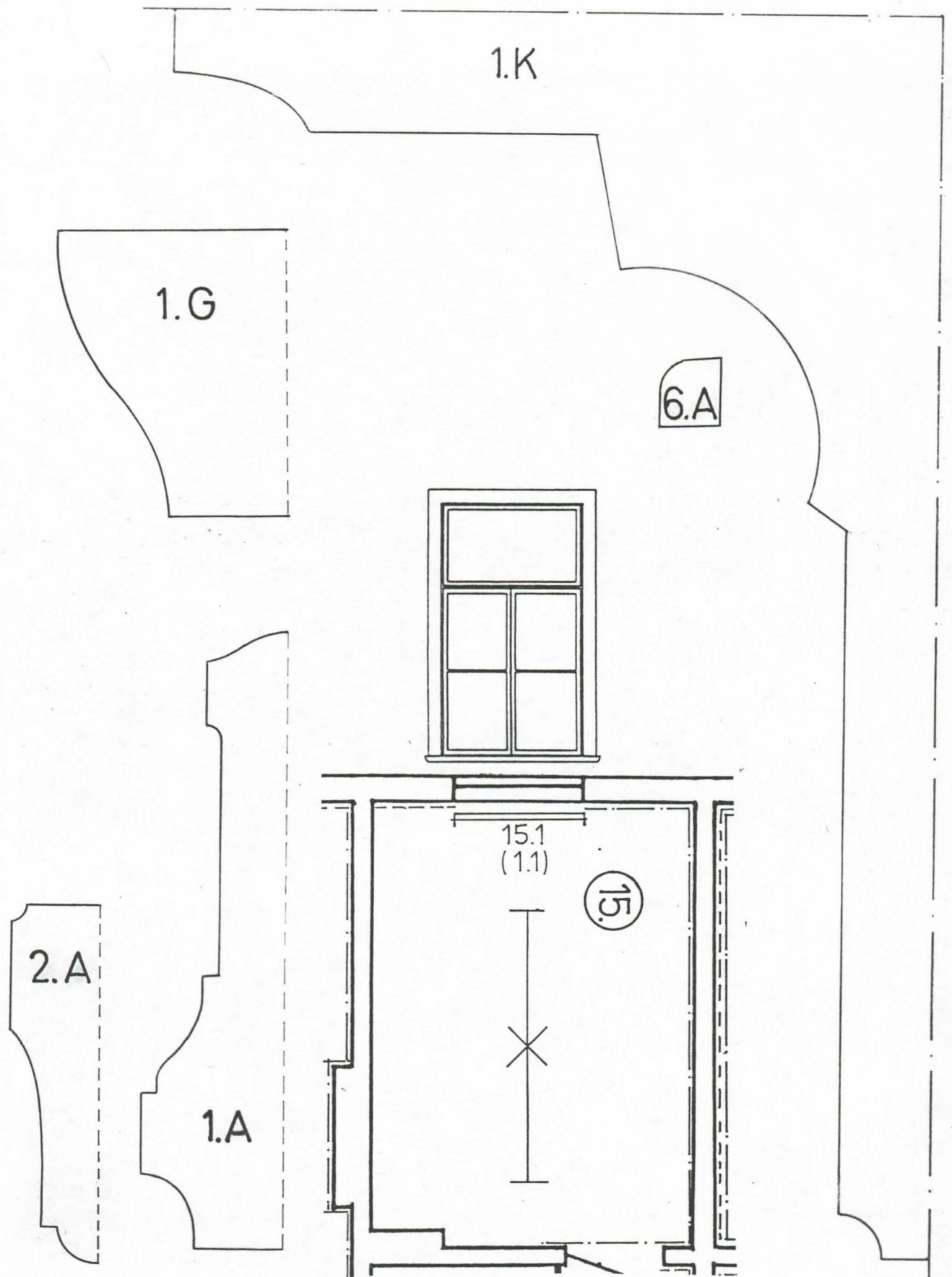

1:50 HUONE 15

HUONEKAAVIO, INVENTOINTI, KUUROMYKKÄINKOULU, LUKIOKATU 5-7, PORVOO

INTERNATBYGGNAD

DÖFSTUMSKOLA I BORGÅ

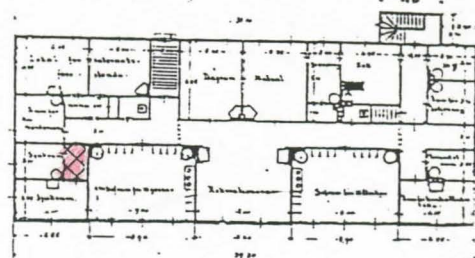

HUONENUMERO JA
KÄYTTÖ, MUUTOKSET 16. Odotushuone. Komeroita lisätty.

LATTIALISTA
LATTIA l.c, ruskean harmaa
Muovimatto, harmaa

SEINÄPINNAT Uralevy (150X150), valkoinen altaiden takana. Muualla pinkopahvi, keltainen.

KATTOLISTA
KATTO l.k
Helmiponttipaneeli (100mm) talon pituussuuntaisesti, valkoinen.

KIINTEÄT KALUSTEET
JA VALAISIMET Kaksi allasta, pieni allas, komeroita, kattopallo, meikkipeili+valaisin.
Patteri

| OVI | TYYPPI | KUNTO | VUORILISTA | SOKKELI | VEDIN | HUOM. |
|------|--------|-------|------------|---------|-------|------------------|
| 16.1 | 16.1 | hyvä | 16.a | | | |
| 16.2 | 16.2 | hyvä | 16.a | | 7 | |
| 16.3 | 16.3 | hyvä | 16.a | | | |
| 16.4 | 16.2 | hyvä | 16.a | | 7 | |
| 16.5 | 2.1 | hyvä | 1.a | | 2 | ylin peili lasia |
| 16.6 | 2.1 | hyvä | 1.a | 1.e | 2 | |

| IKKUNA | TYYPPI | KUNTO | VUORILISTA | VEDIN | HUOM. |
|--------|--------|-------|------------|-------|-------|
|--------|--------|-------|------------|-------|-------|

TOIMENPITEITÄ YM

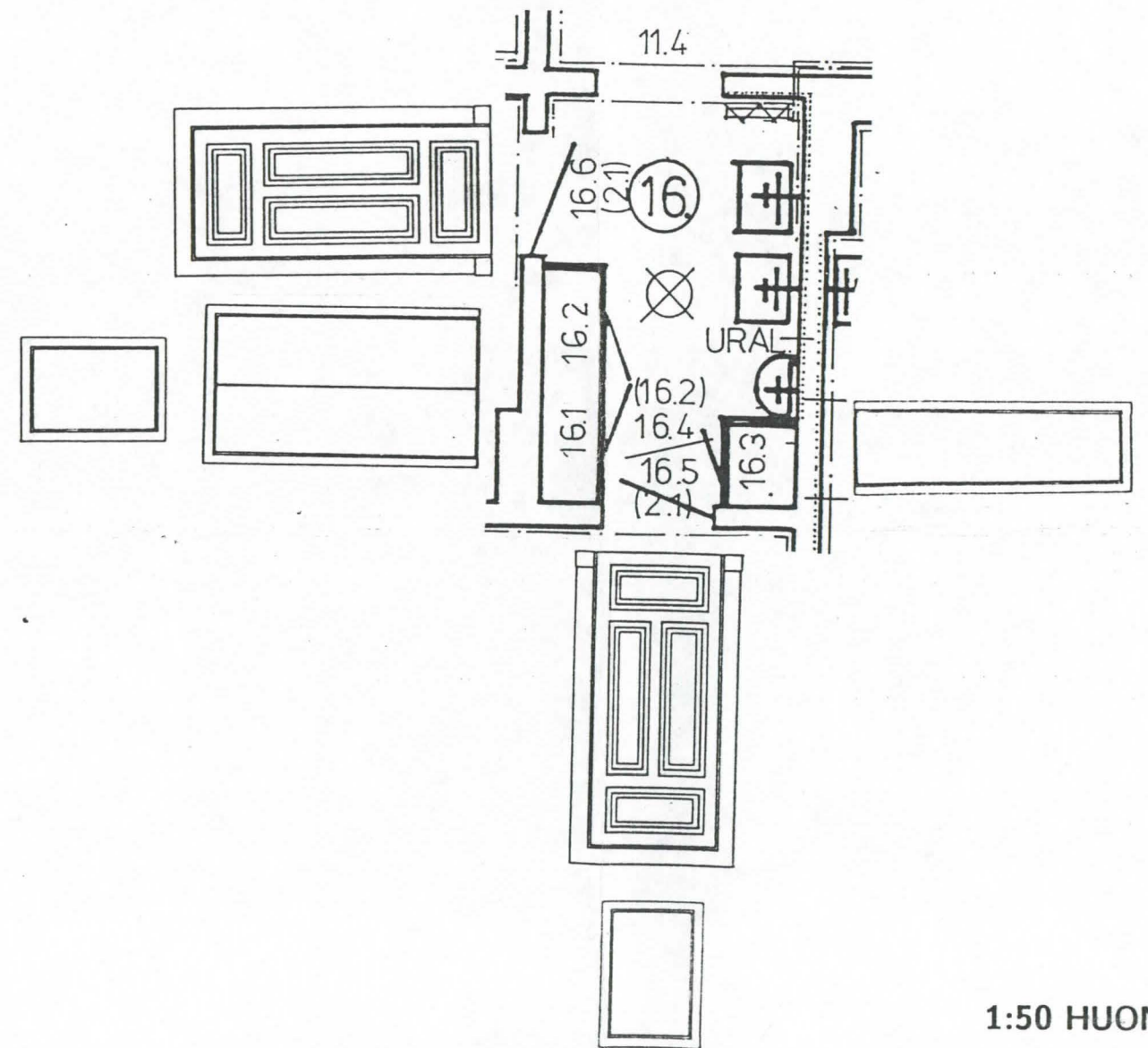
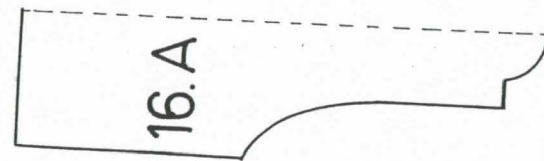
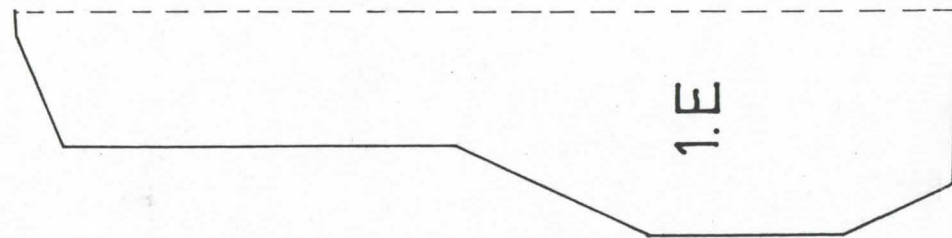
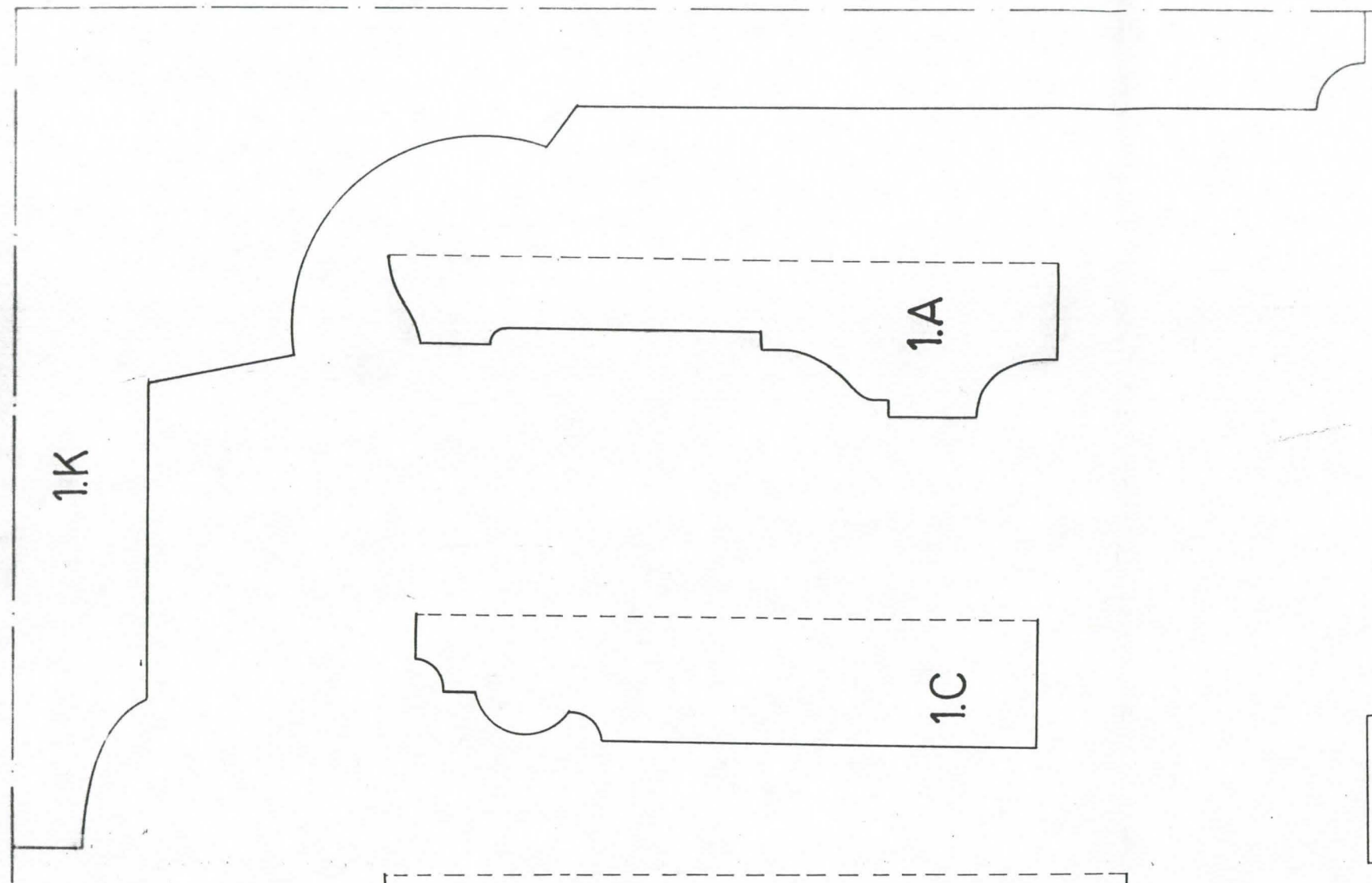

1:50 HUONE 16

HUONEKAAVIO, INVENTOINTI, KUUROMYKKÄINKOULU, LUKIOKATU 5-7, PORVOO

INTERNATBYGGNAD

DÖFSTUMSKOLA I BORGÅ

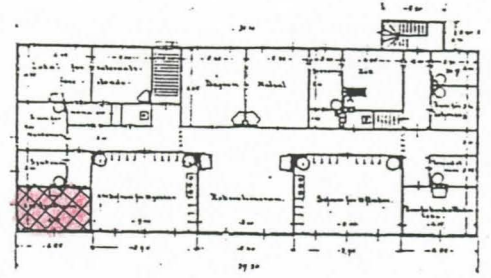

HUONENUMERO JA KÄYTTÖ, MUUTOKSET 17. Sairashuone. Kaakeliuuni purettu, avattu ovi makuusaliin. Tuuletusluukku tukittu.

LATTIALISTA LATTIA 2.a, harmaa
Linoleum ja muovi, vihertävän harmaa, vaalean harmaa.

SEINÄPINNAT Tapetti, valkoinen, pahvi. Useita sabloonamaalauksia, punainen, sammal

KATTOLISTA KATTO 1.k
Helmiponttipaneeli (100mm) talon pituussuuntaisesti, valkoinen.

KIINTEÄT KALUSTEET JA VALAISIMET patterit 60-1, loisteputket.

| OVI | TYYPPI | KUNTO | VUORILISTA | SOKKELI | VEDIN | HUOM. |
|-----|--------|-------|------------|---------|-------|-------|
|-----|--------|-------|------------|---------|-------|-------|

| IKKUNA | TYYPPI | KUNTO | VUORILISTA | VEDIN | HUOM. |
|--------|--------|-------|------------|-------|-------------------------------------|
| 17.1 | 1.1 | hyvä | 1.a,1.g | 5 | ikkunalauta, yläpuite terveysikkuna |
| 17.2 | 1.1 | hyvä | 1.a,1.g | 5 | |

TOIMENPITEITÄ YM Vaurioita paneelikatossa ja kattolistassa.

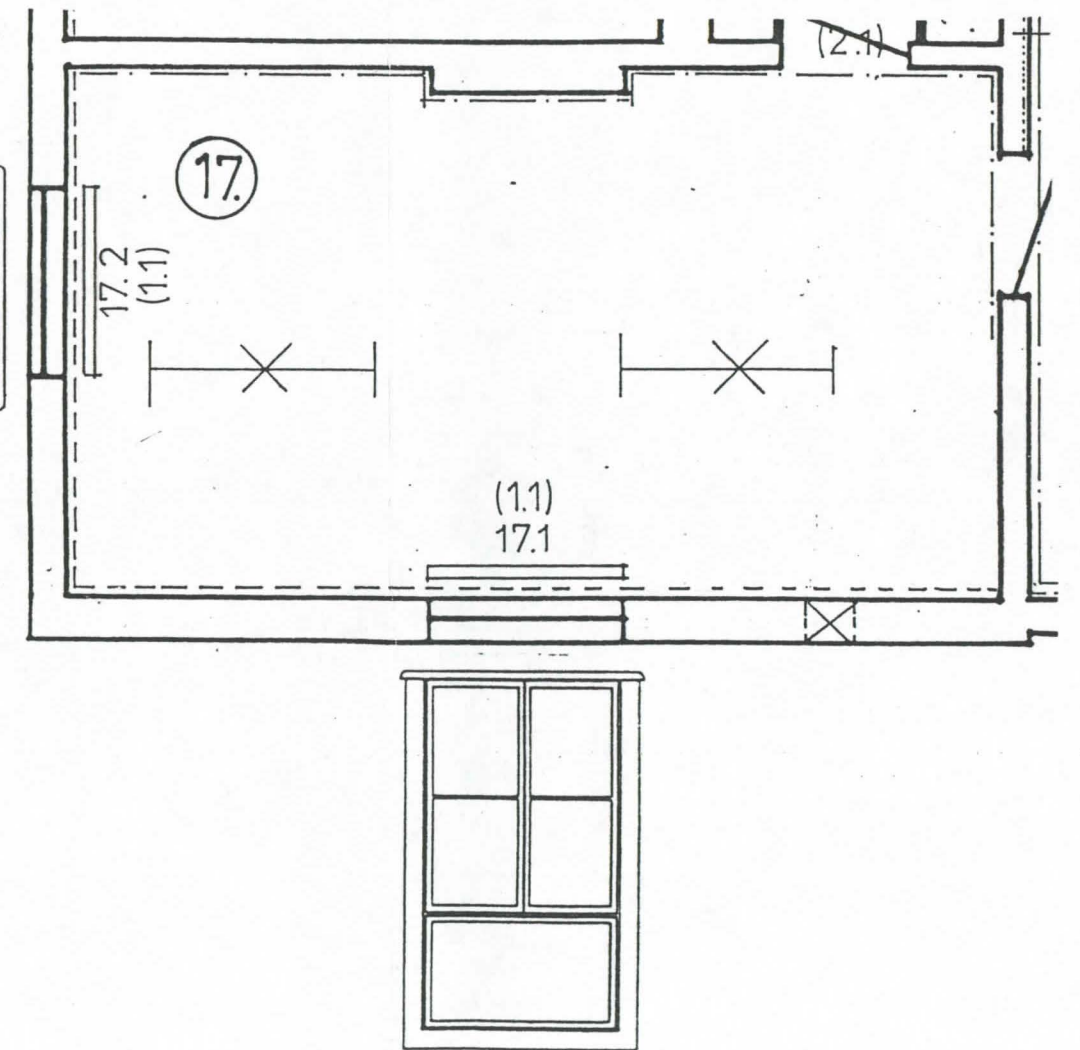
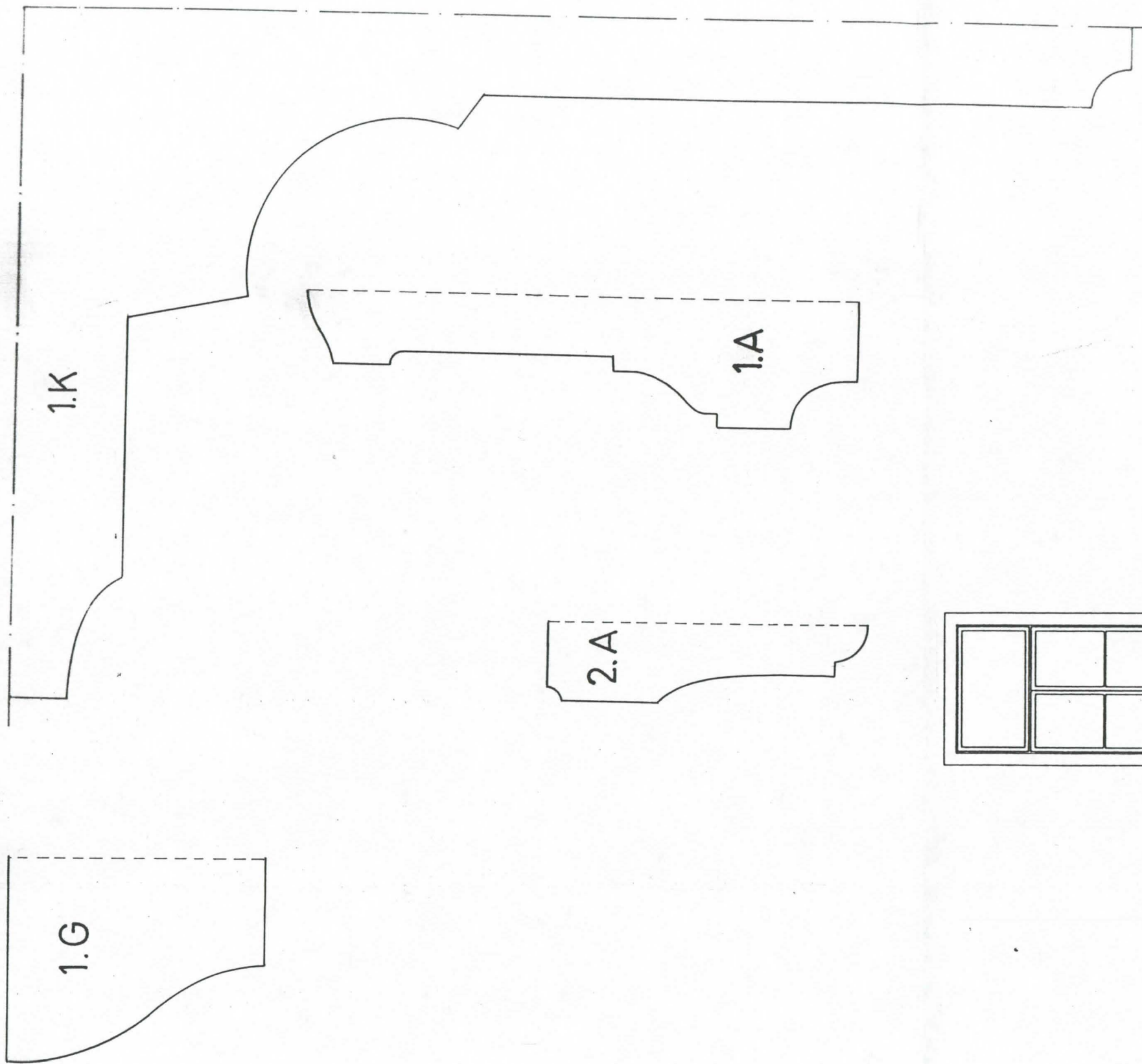

1:50 HUONE 17

HUONEKAAVIO, INVENTOINTI, KUURORMYKKÄINKOULU, LUKIOKATU 5-7, PORVOO

INTERNATBYGGNAD

DÖFSTUMSKOLA I BORGÅ

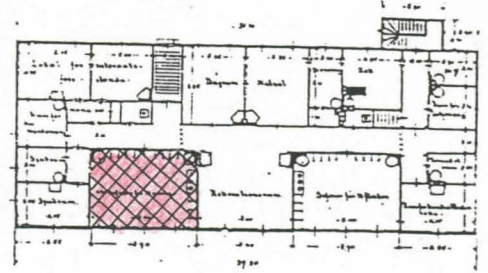

HUONENUMERO JA KÄYTTÖ, MUUTOKSET 18. Poikien makuusali. Avattu oviaukko sairashuoneeseen (17), peltiunit purettu, kaksi allasta poistettu.

LATTIALISTA LATTIA 1.c ja 18.c, vaalean siniharmaa, ruskea. Muovimatto, ruskea.

SEINÄPINNAT Korkeuteen 1540mm pysty helmiponttipaneeli (110mm), paneelilista 20.a, vaalean siniharmaa. Yläpuolella pinkopahvi, jossa sabloonamaalauksia.

KATTOLISTA KATTO 1.k Helmiponttipaneeli (100mm) ikkunaseinän suuntaisesti, valkoinen.

KIINTEÄT KALUSTEET JA VALAISIMET Vaatekaapit 11 pojalle, valkoinen ennen ovipeilit rosa ja kehys khaki, pesuallas patterit 50-1, loisteputket.

| OVI | TYYPPI | KUNTO | VUORILISTA | SOKKELI | VEDIN | HUOM. |
|------|--------|-------------|------------|---------|-------|-------|
| 18.4 | 18.4 | ei sulkeudu | 18.b,18.a | | 8 | |

| IKKUNA | TYYPPI | KUNTO | VUORILISTA | VEDIN | HUOM. |
|--------|--------|-------|-------------|-------|------------------|
| 18.1 | 1.1 | hyvä | 1.a,1.g+1.f | 5 | |
| 18.2 | 1.1 | hyvä | 1.a,1.g+1.f | 5 | yläpuite terveys |
| 18.3 | 1.1 | hyvä | 1.a,1.g+1.f | 5 | |

TOIMENPITEITÄ YM

Keskikäytävän puoleinen seinä painunut, perustukset tarkistettava.

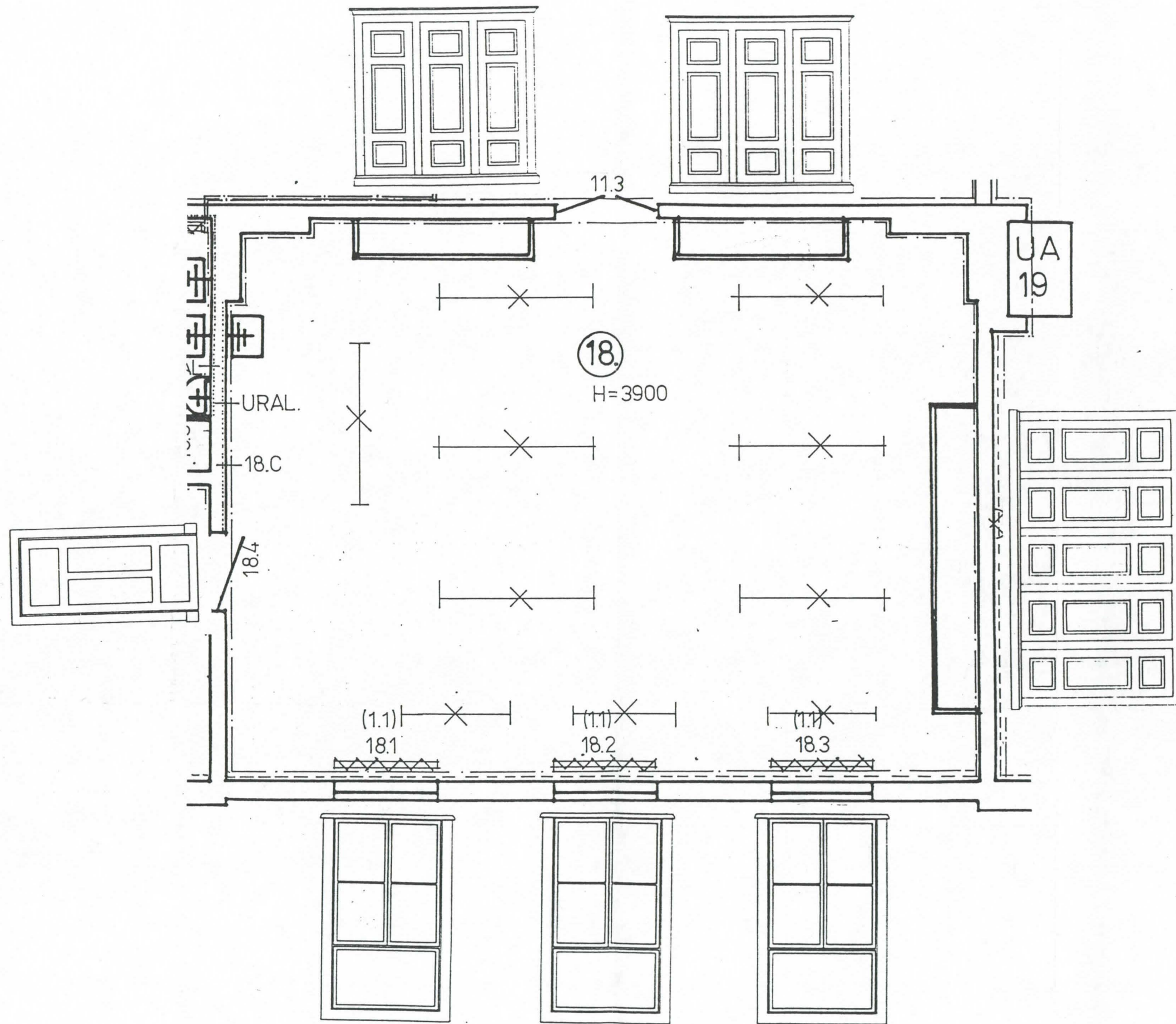

1:50 HUONE 18

HUONEKAAVIO, INVENTOINTI, KUURORMYKKÄINKOULU, LUKIOKATU 5-7, PORVOO

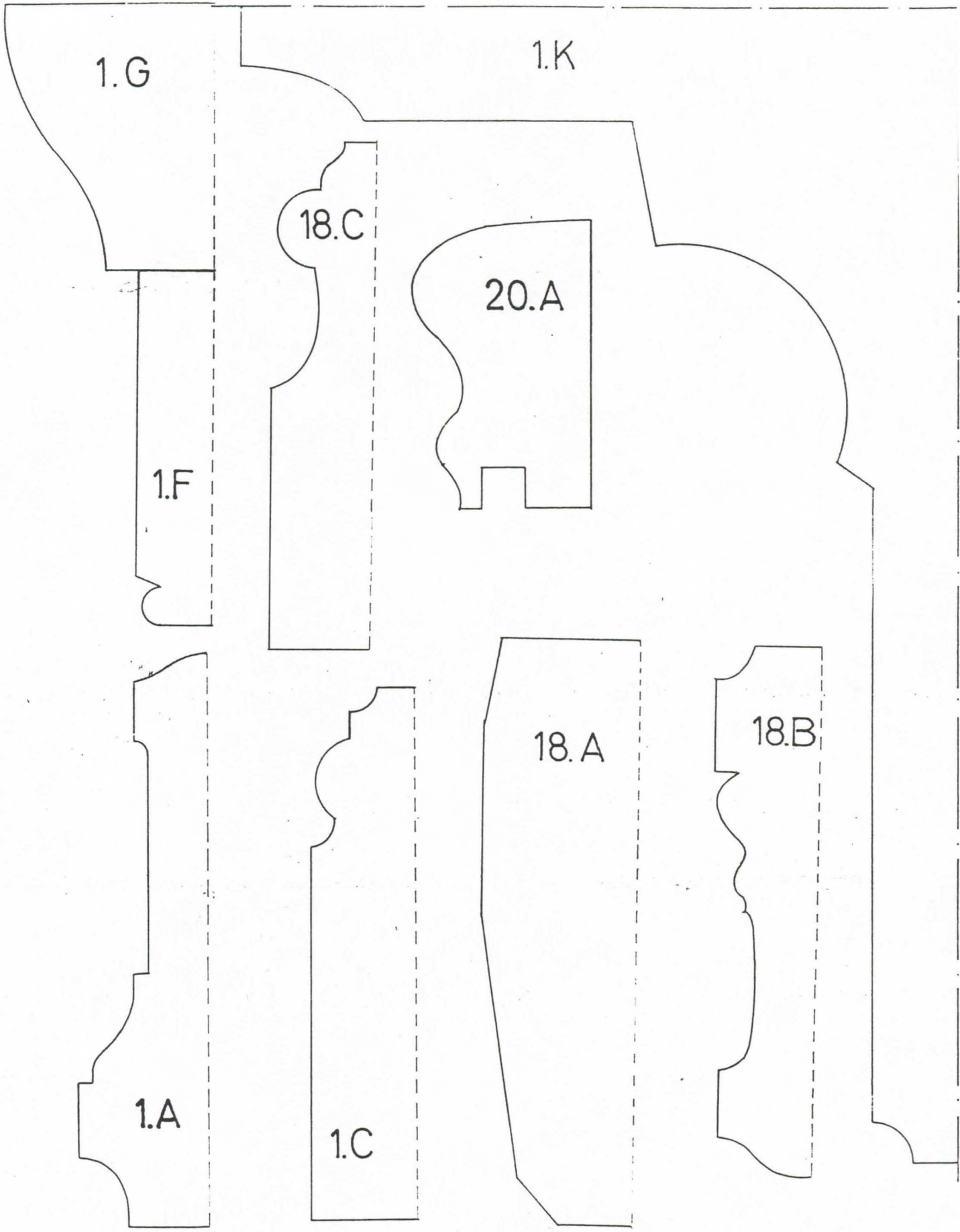

1:50 HUONE 18

HUONEKAAVIO, INVENTOINTI, KUUROMYKKÄINKOULU, LUKIOKATU 5-7, PORVOO

INTERNATBYGGNAD

DÖFSTUMSKOLA I BORGÅ

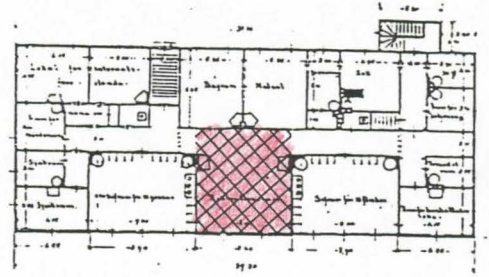

HUONENUMERO JA KÄYTTÖ, MUUTOKSET 19. Virkistyshuone. Ikkunalaudat lisätty.

LATTIALISTA LATTIA l.c, vaalea vihreä, tumma harmaa, tumma ruskea. Muovimatto ruskea.

SEINÄPINNAT Korkeuteen 1560mm pysty helmiponttipaneeli (77mm), paneelilista 5.a, keltainen. Yläpuolella pinkopahvi, keltainen.

KATTOLISTA KATTO l.k, kuultolakattu, ruskea, punaruskea kaariosa. Helmiponttipaneeli (100mm) kohtisuoraan ikkunaseinään, kuultolakattu, ruskea.

KIINTEÄT KALUSTEET JA VALAISIMET Kaksi kaakeliuunია, valkoinen, patterit 50-1, keltainen, porsliini katkaisija.

| OVI | TYYPPI | KUNTO | VUORILISTA | SOKKELI | VEDIN | HUOM. |
|------|--------|-----------|------------|---------|-------|------------------------------------|
| 19.3 | 19.3 | vääntynyt | l.a | l.e | 2 | valkoinen, peili rosa kehys khaki. |
| 19.4 | 19.3 | hyvä | l.a | l.e | 2 | |

| IKKUNA | TYYPPI | KUNTO | VUORILISTA | VEDIN | HUOM. |
|--------|--------|-------|-------------|-------|-------------|
| 19.1 | 19.1 | hyvä | l.a,l.g+l.f | 5,6 | ikkunalauda |
| 19.2 | 19.1 | hyvä | l.a,l.g+l.f | 5,6 | |

TOIMENPITEITÄ YM

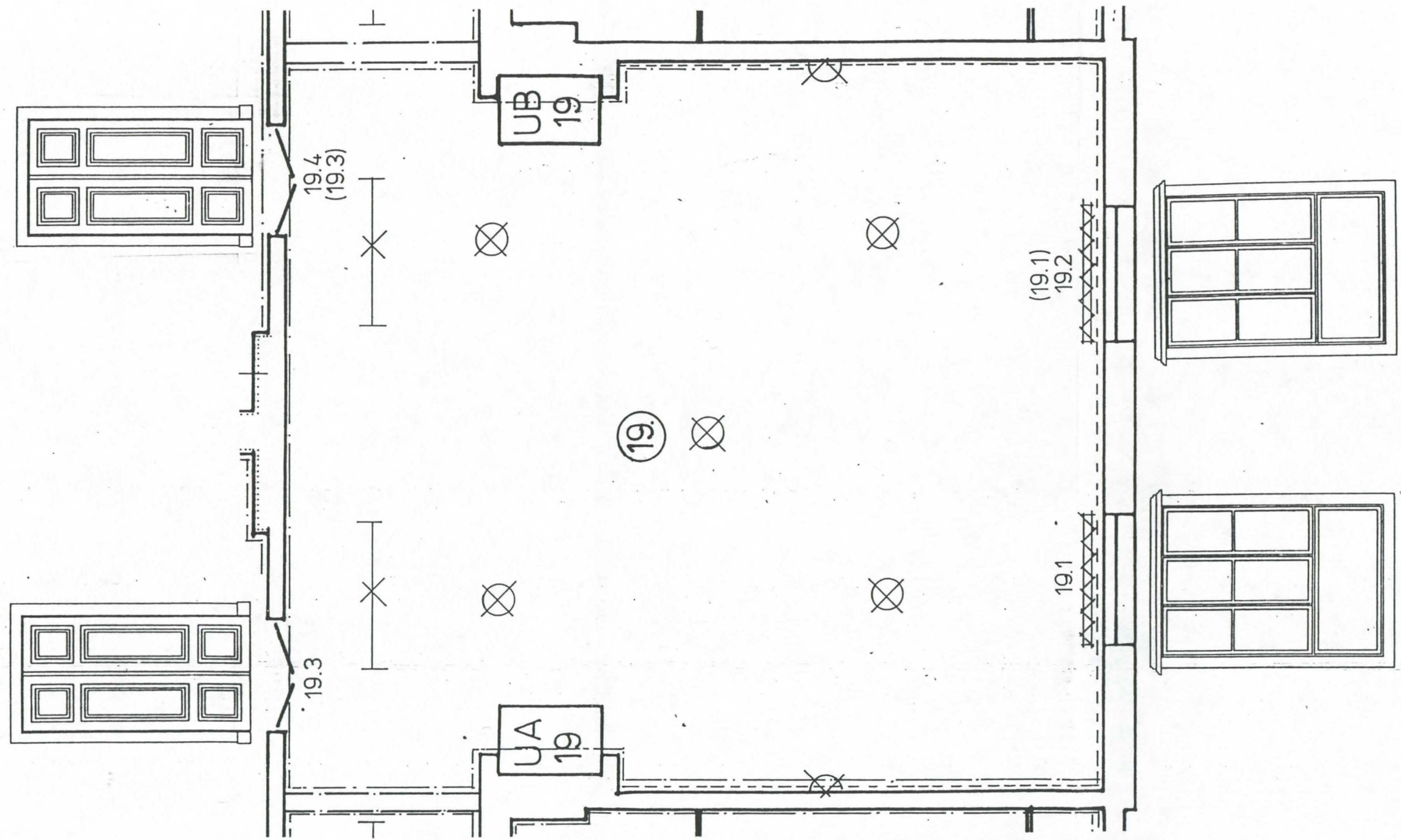

1:50 HUONE 19

HUONEKAAVIO, INVENTOINTI, KUUROMYKKÄINKOULU, LUKIOKATU 5-7, PORVOO

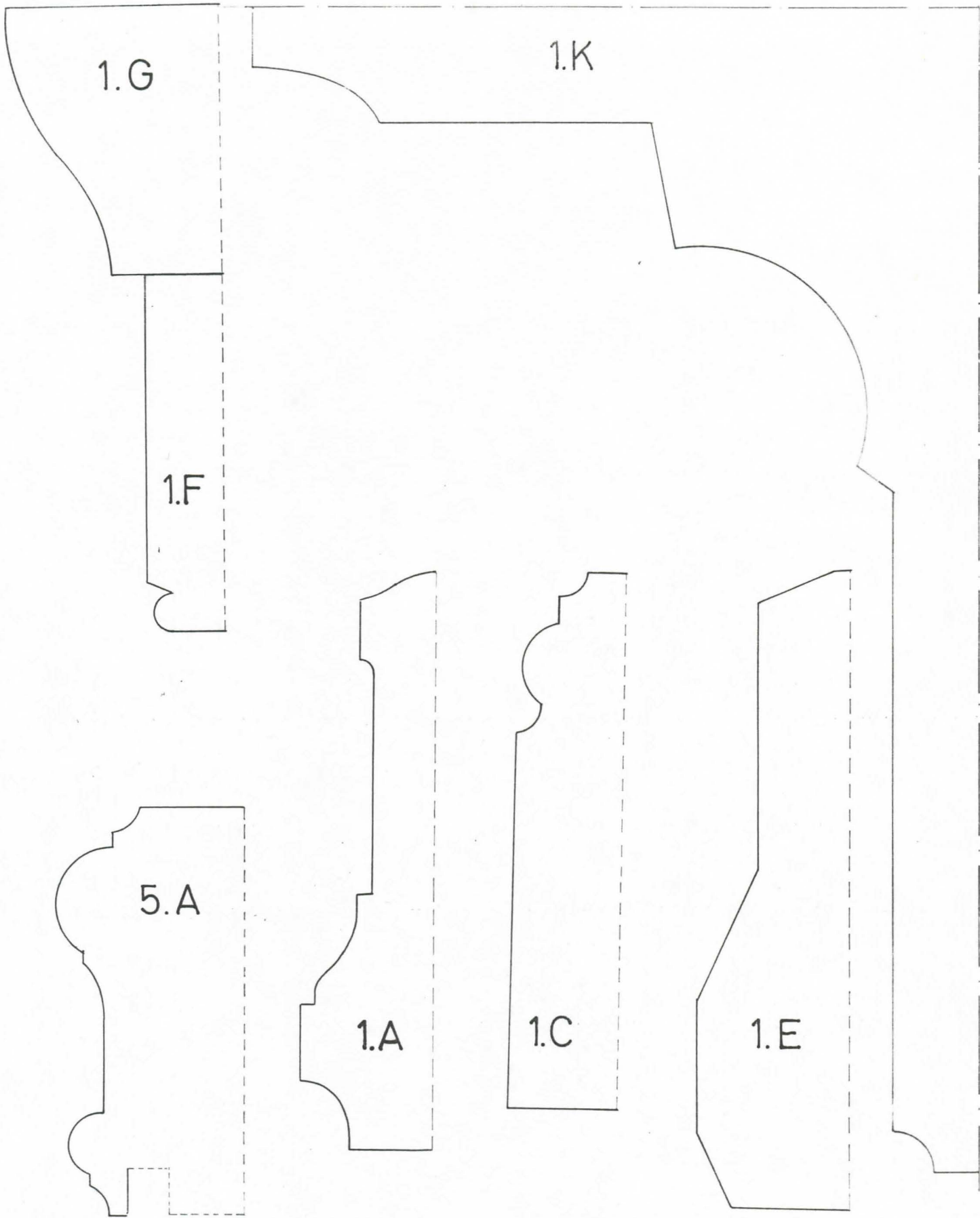

1:50 HUONE 19

HUONEKAAVIO, INVENTOINTI, KUUROMYKKÄINKOULU, LUKIOKATU 5-7, PORVOO

INTERNATBYGGNAD

DÖFSTUMSKOLA I BORGÅ

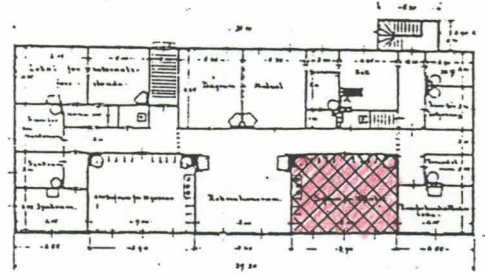

HUONENUMERO JA
KÄYTTÖ, MUUTOKSET

20. Tyttöjen makuusali. Peltiuunit purettu, kaksi allasta poistettu.

LATTIALISTA
LATTIA

1.c, valkoinen, vaalean vihreä, khaki.
Muovimatto (kangaspohja), ruskea.

SEINÄPINNAT

Korkeuteen 1530 helmiponttipaneeli (110), paneelilista 20.a, vaalea sininen, beige.
Yläosa pinkopahvi, vaalea sininen, beige. Altaiden takana uralevy (150X150), valkoinen.

KATTOLISTA
KATTO

1.k
Helmiponttipaneeli (100mm) ikkunaseinän suuntaisesti, valkoinen.

KIINTEÄT KALUSTEET
JA VALAISIMET

Kolme kaapistoa 11 tytölle, ovipeili vaalea sininen, vaalea rosa. Kehys valkoinen,
rosa, khaki. Allas, patterit 50-1, löisteputkilaatikot.

| OVI | TYYPPI | KUNTO | VUORILISTA | SOKKELI | VEDIN | HUOM. |
|-----|--------|-------|------------|---------|-------|-------|
|-----|--------|-------|------------|---------|-------|-------|

| IKKUNA | TYYPPI | KUNTO | VUORILISTA | VEDIN | HUOM. |
|--------|--------|-------|-------------|-------|------------------|
| 20.2 | 1.1 | hyvä | 1.a,1.g+1.f | 6 | |
| 20.3 | 1.1 | hyvä | 1.a,1.g+1.f | 5 | yläpuite terveys |
| 20.4 | 1.1 | hyvä | 1.a,1.f | 5 | |

TOIMENPITEITÄ YM

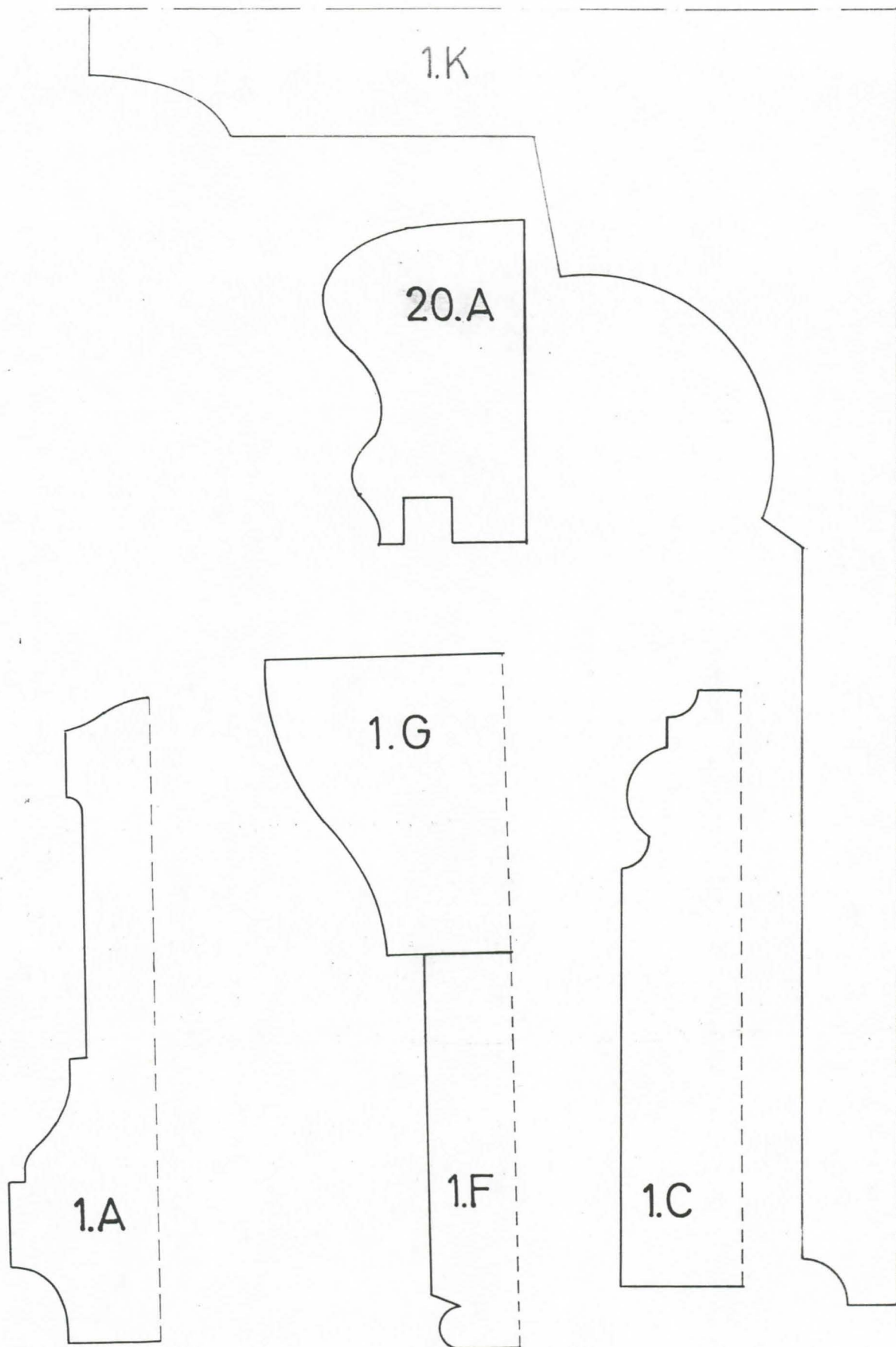

1:50 HUONE 20

HUONEKAAVIO, INVENTOINTI, KUUROMYKKÄINKOULU, LUKIOKATU 5-7, PORVOO

INTERNATBYGGNAD

DÖFSTUMSKOLA I BORGÅ

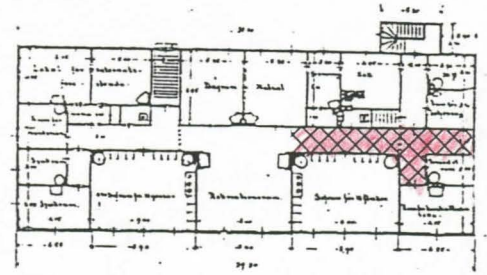

HUONENUMERO JA KÄYTTÖ, MUUTOKSET 21. Eteläinen tyttöjen aula. Lautakomero lisätty.

LATTIALISTA LATTIA 1.k, komerossa 21.a, ruskean harmaa, tumma harmaa, tumma punainen. Muovimatto, ruskea

SEINÄPINNAT Korkeuteen 1560mm helmiponttipaneeli (87mm), paneelilista 5.a, keltainen. Yläosa pinkopahvi, keltainen. Sabloonakuvioita, sammaleenvihreä. Uralevy altaiden takana (150X150), valkoinen.

KATTOLISTA KATTO 1.k, kuultolakattu, ruskea. Helmiponttipaneeli (90mm), kuultolakattu, ruskea.

KIINTEÄT KALUSTEET JA VALAISIMET Patteri 50-1, keltainen. Vesilämmitteinen pyyhekuivain, kaksi allasta, juoma-allas vaatenaulakko, kenkähylly, ruskea, vihertävän harmaa, tumma punainen. Lautarakenteinen komero (sisäpuolella säilynyt ilmeisesti alkuperäiset jalkalistan ja seinäpintojen väritykset), loisteputket, katto- ja seinäpallot.

| OVI | TYYPPI | KUNTO | VUORILISTA | SOKKELI | VEDIN | HUOM. |
|------|--------|-------|------------|---------|-------|-----------------|
| 21.1 | 11.2 | hyvä | 1.a | 1.e | 9 | sabloona kukko |
| 21.2 | 21.2 | hyvä | 1.a | 1.e | 10 | |
| 21.3 | 24.4 | hyvä | 1.a | 1.e | 2 | |
| 21.4 | 2.1 | hyvä | 1.a | 1.e | 2 | valkoinen, rosa |
| 21.5 | 2.1 | hyvä | 1.a | 1.e | 2 | |
| 21.8 | 19.3 | hyvä | 1.a | 1.e | 2 | |

| IKKUNA | TYYPPI | KUNTO | VUORILISTA | VEDIN | HUOM. |
|--------|--------|-------|------------|-------|-------|
| 21.7 | 1.1 | hyvä | 1.a,1.g | 5 | |

TOIMENPITEITÄ YM

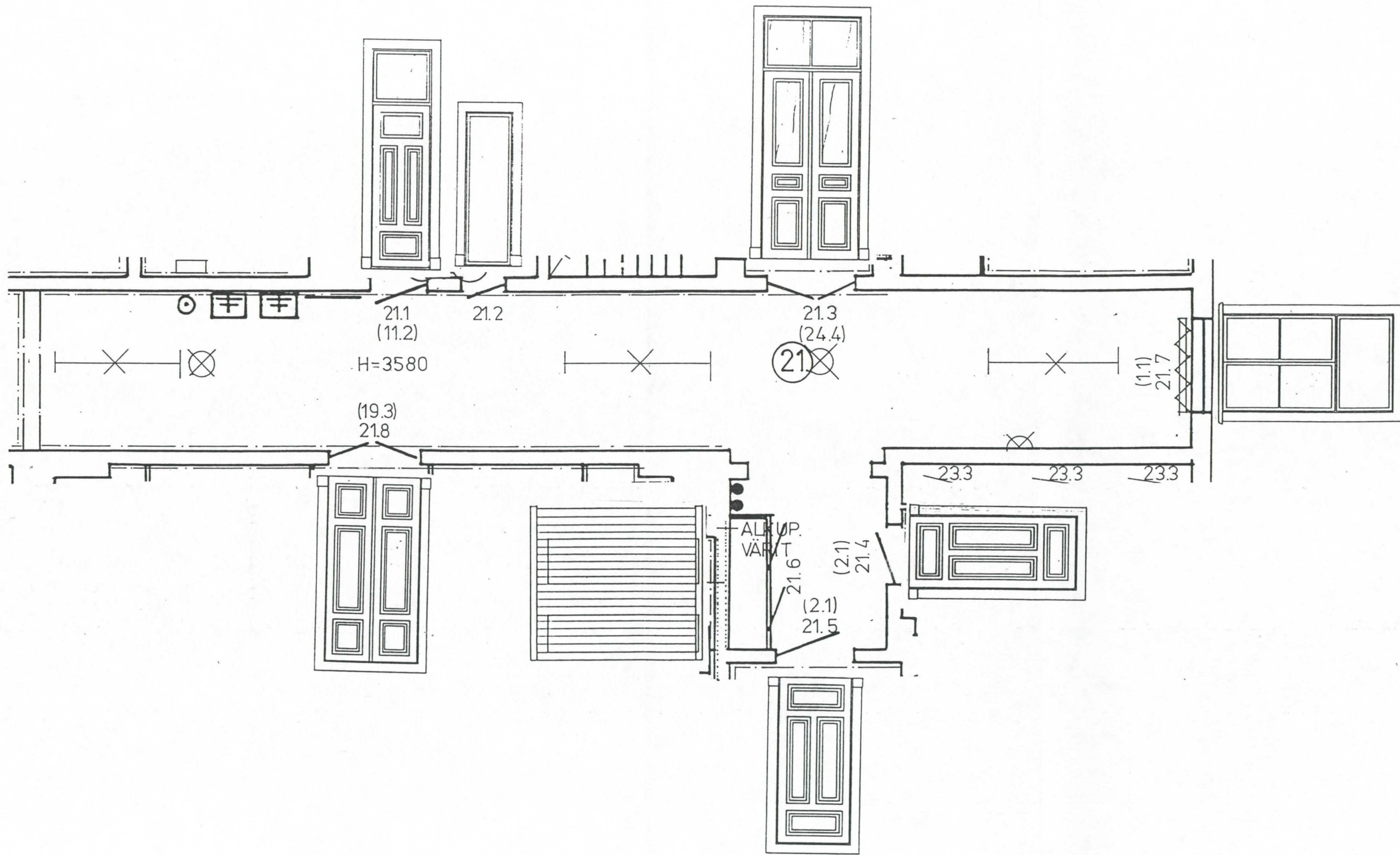

1:50 HUONE 21

HUONEKAAVIO, INVENTOINTI, KUUROMYKKÄINKOULU, LUKIOKATU 5-7, PORVOO

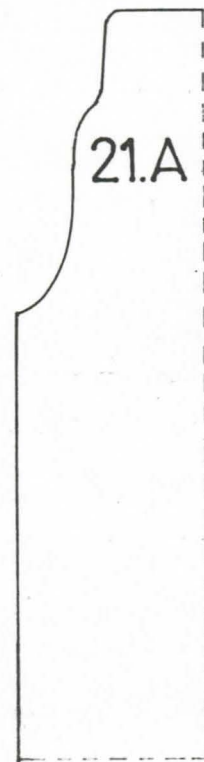
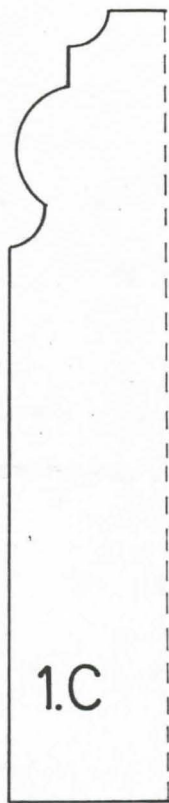
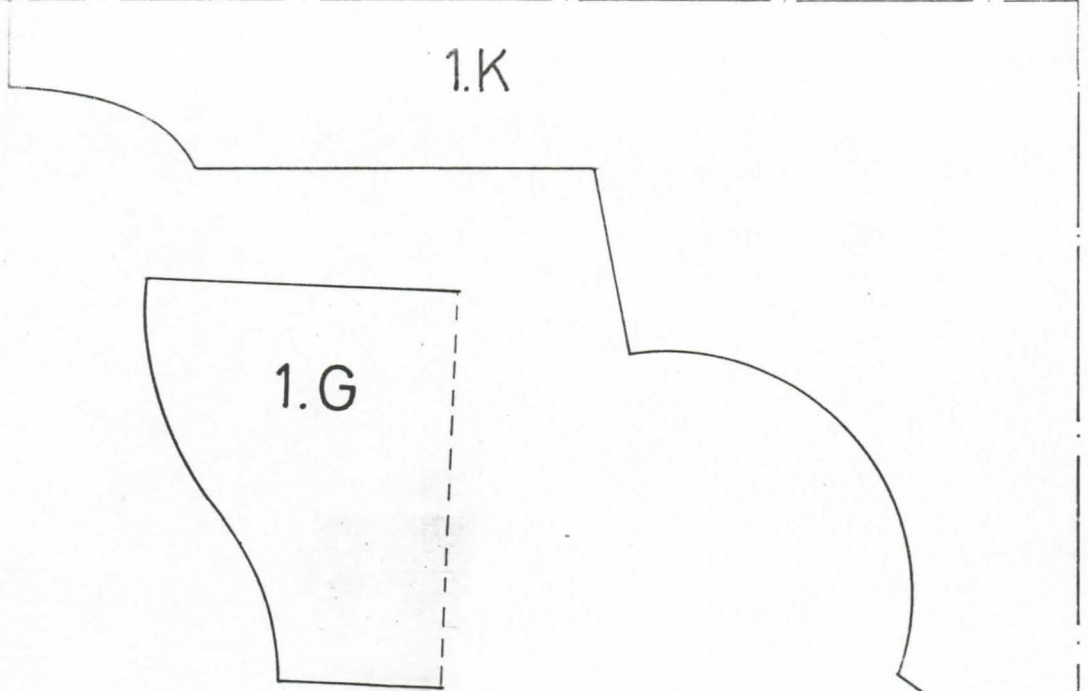
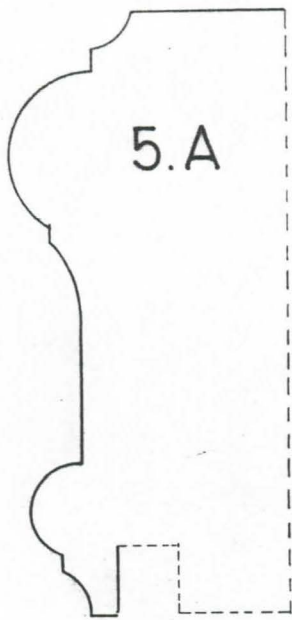

1:50 HUONE 21

HUONEKAAVIO, INVENTOINTI, KUURROMYKKÄINKOULU, LUKIOKATU 5-7, PORVOO

INTERNATBYGGNAD

DÖFSTUMSKOLA I BORGÅ

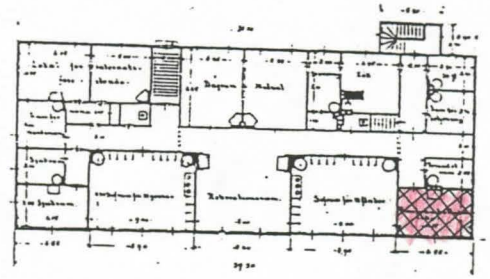

HUONENUMERO JA KÄYTTÖ, MUUTOKSET 22. Taloudenhoitajan huone

LATTIALISTA LATTIA 1.b, tumma harmaa, vaalea harmaa. Muovimatto, ruskean harmaa.

SEINÄPINNAT Tapetti (rikkonainen), beeshi, pinkopahvi, hirsi.

KATTOLISTA KATTO 22.k, valkoinen. Pahvi, valkoinen (alla luultavasti paneeli).

KIINTEÄT KALUSTEET JA VALAISIMET Kaakeliuuni, valkoinen, patterit 60-1, vihreät, loisteputket.

| OVI | TYYPPI | KUNTO | VUORILISTA | SOKKELI | VEDIN | HUOM. |
|-----|--------|-------|------------|---------|-------|-------|
|-----|--------|-------|------------|---------|-------|-------|

| IKKUNA | TYYPPI | KUNTO | VUORILISTA | VEDIN | HUOM. |
|--------|--------|-------|------------|-------|-------------|
| 22.1 | 1.1 | hyvä | 1.a,1.g | 5 | |
| 22.2 | 1.1 | hyvä | 1.a,1.g | 5 | ikkunalauta |

TOIMENPITEITÄ YM

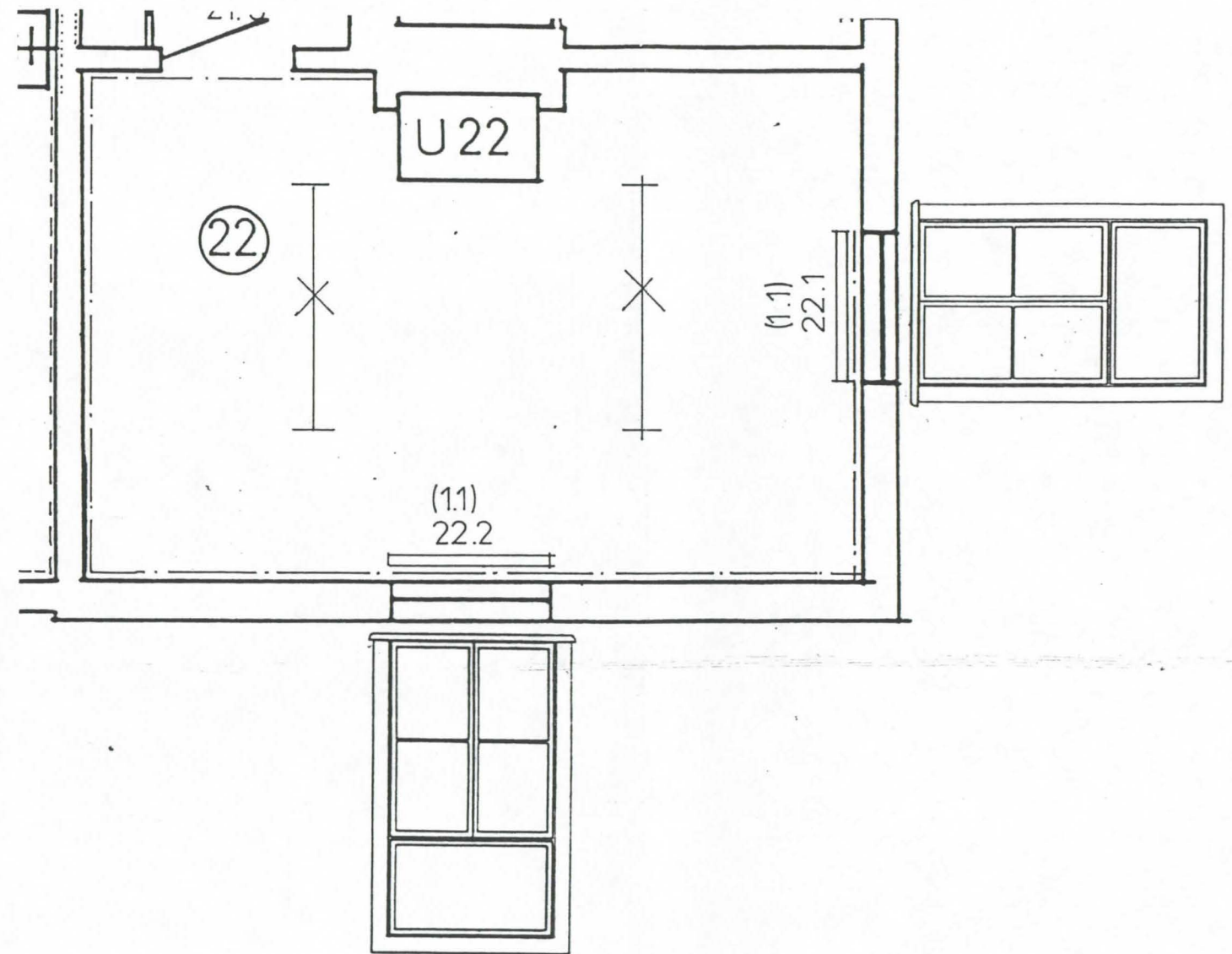
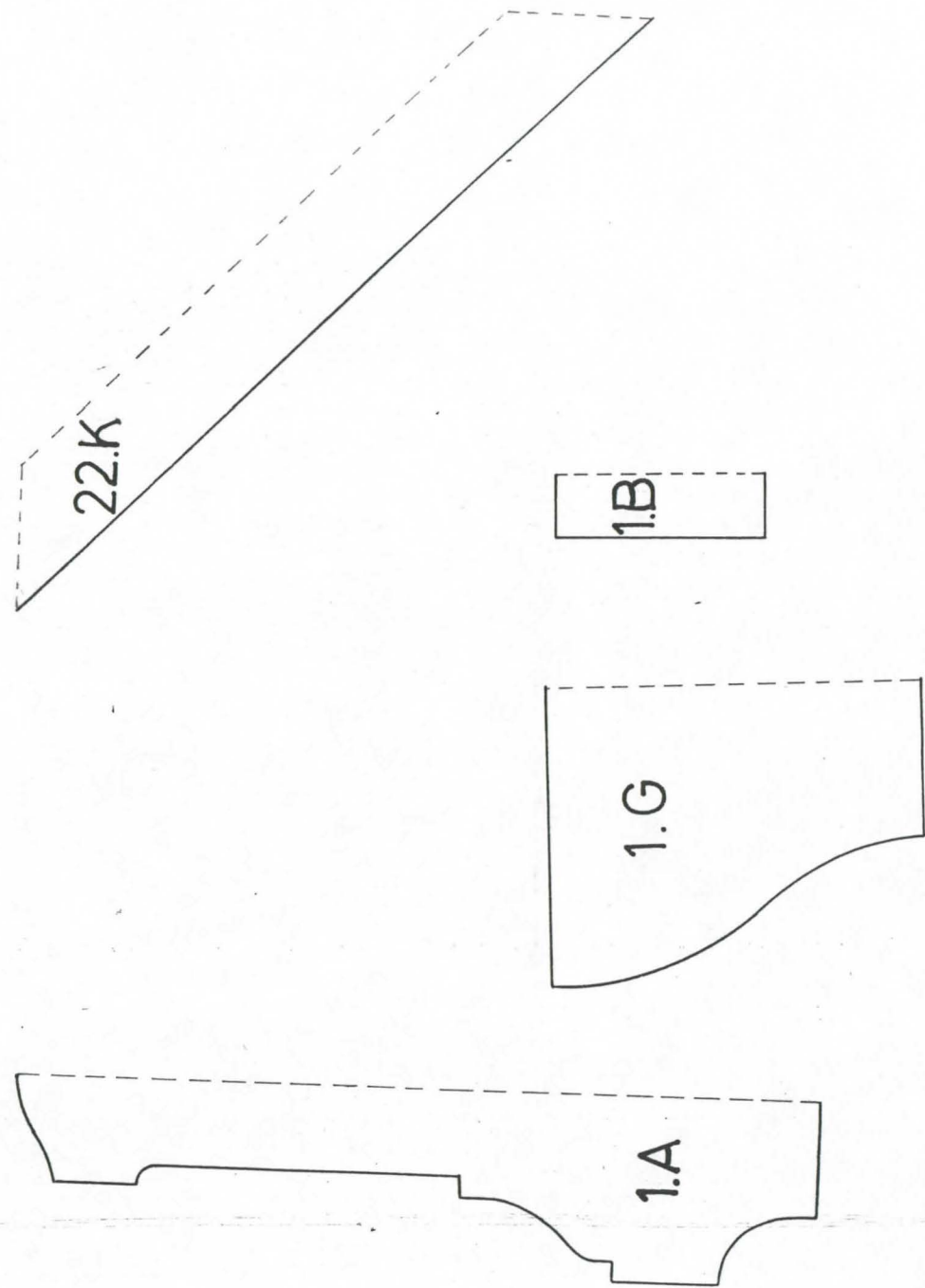

1:50 HUONE 22

HUONEKAAVIO, INVENTOINTI, KUUROMYKKÄINKOULU, LUKIOKATU 5-7, PORVOO

INTERNATBYGGNAD

DÖFSTUMSKOLA I BORGÅ

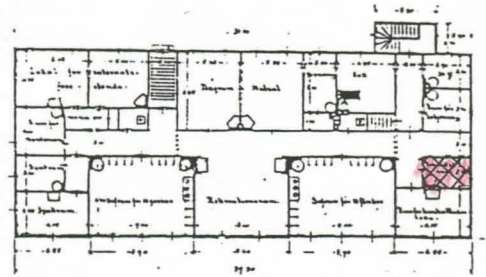

HUONENUMERO JA KÄYTTÖ, MUUTOKSET 23. Vaatehuone. Peltiuuni purettu, tilalla matala komero. Vastakkaiselle seinälle tehty koko seinän mittainen kaapisto.

LATTIALISTA LATTIA 1.c, vaalean ruskean harmaa. Muovimatto, ruskea. Komerossa lautalattia.

SEINÄPINNAT Maalattu kovalevy, vaalea harmaa, rosa. Komerossa vaaka helmiponttipaneeli (80mm).

KATTOLISTA KATTO 1.k, valkoinen. Maalattu helmiponttipaneeli (80mm) kohtisuorassa ikkunaseinään, valkoinen. Komerossa kuultolakattu helmiponttipaneeli, ruskea.

KIINTEÄT KALUSTEET JA VALAISIMET Kaapisto, komero, patteri 60-l, valkoinen, kattopallo.

| OVI | TYYPPI | KUNTO | VUORILISTA | SOKKELI | VEDIN | HUOM. |
|------|--------|-------|------------|---------|-------|-------|
| 23.2 | 23.2 | hyvä | 1.a | | | |
| 23.3 | 23.3 | hyvä | | | 12 | |
| 23.4 | 23.4 | hyvä | 2.a | | | |

| IKKUNA | TYYPPI | KUNTO | VUORILISTA | VEDIN | HUOM. |
|--------|--------|-------|------------|-------|-------|
| 23.1 | 1.1 | hyvä | 1.a,1.g | 6 | |

TOIMENPITEITÄ YM

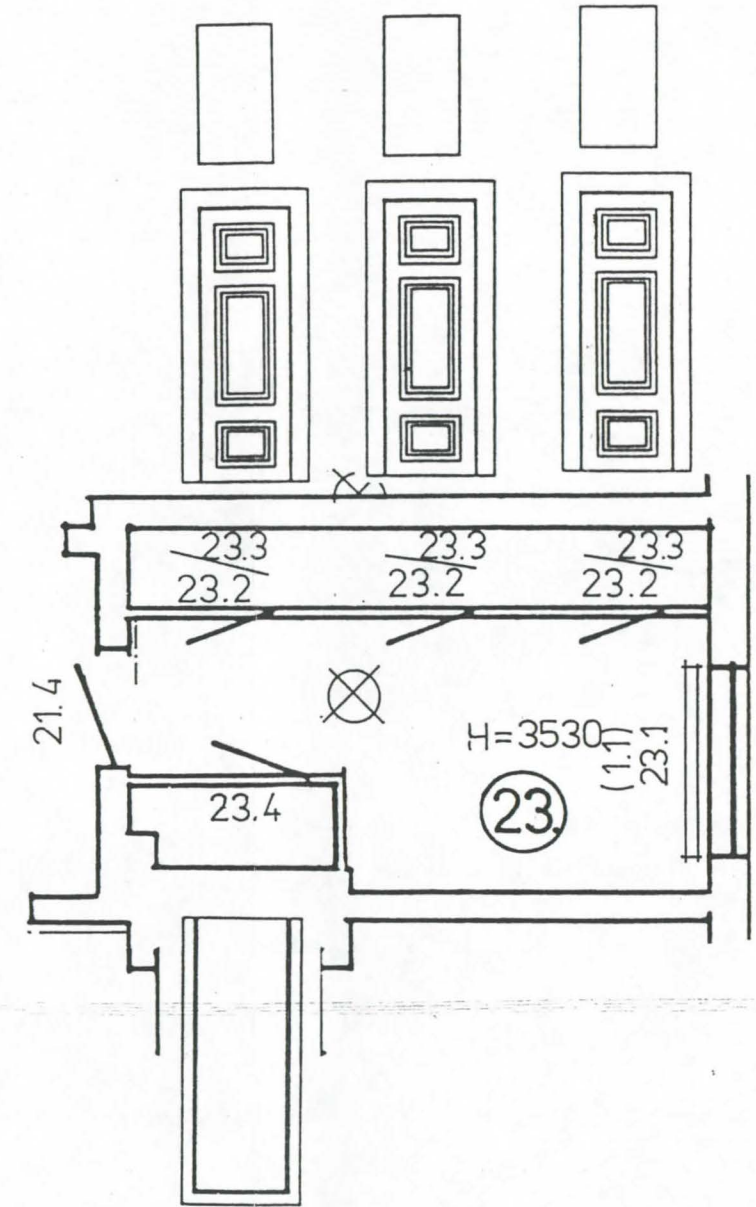
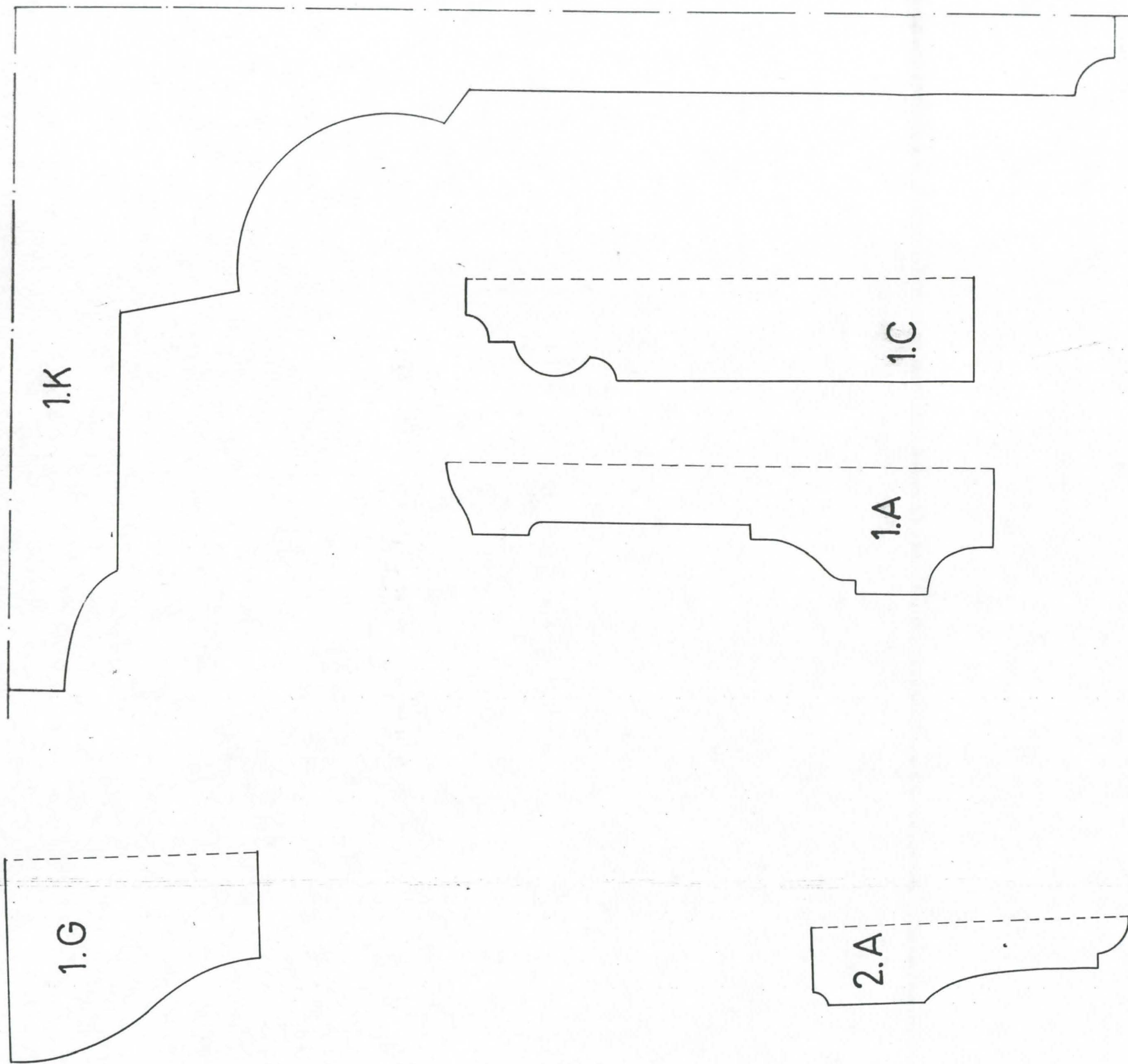

1:50 HUONE 23

HUONEKAAVIO, INVENTOINTI, KUUROMYKKÄINKOULU, LUKIOKATU 5-7, PORVOO

INTERNATBYGGNAD

DÖFSTUMSKOLA I BORGÅ

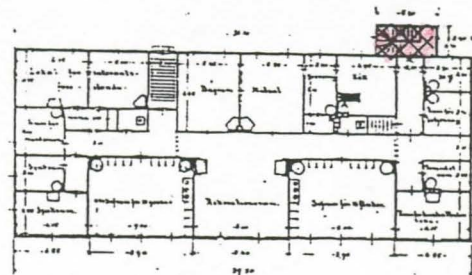

HUONENUMERO JA KÄYTTÖ, MUUTOKSET 24. Porrashuone. Kaapisto lisätty.

LATTIALISTA LATTIA 2.a, 1.c, 6.a, tumma siniharmaa.
Linoleum (250X250), siniharmaa.

SEINÄPINNAT Maalattu levy, alemmalla tasolla pystylautaa ja vaaka helmiponttipaneeli (75-100), vaalea harmaa.

KATTOLISTA KATTO 2.b
Huokoinen levy, vaalea harmaa.

KIIINTEÄT KALUSTEET JA VALAISIMET Kattopallo, kaksi seinäpalloa, kaapisto.

| ОВI | TYYPPI | KUNTO | VUORILISTA | SOKKELI | VEDIN | HUOM. |
|------|--------|-------|------------|---------|-------|-------|
| 24.4 | 24.4 | hyvä | 1.a | 1.e | 2 | |
| 24.2 | 24.2 | hyvä | | | | |
| 24.3 | 24.3 | hyvä | | | | |

| IKKUNA | TYYPPI | KUNTO | VUORILISTA | VEDIN | HUOM. |
|--------|--------|-------|------------|-------|-------|
| 24.1 | 24.1 | hyvä | 1.a | 12 | |

TOIMENPITEITÄ YM

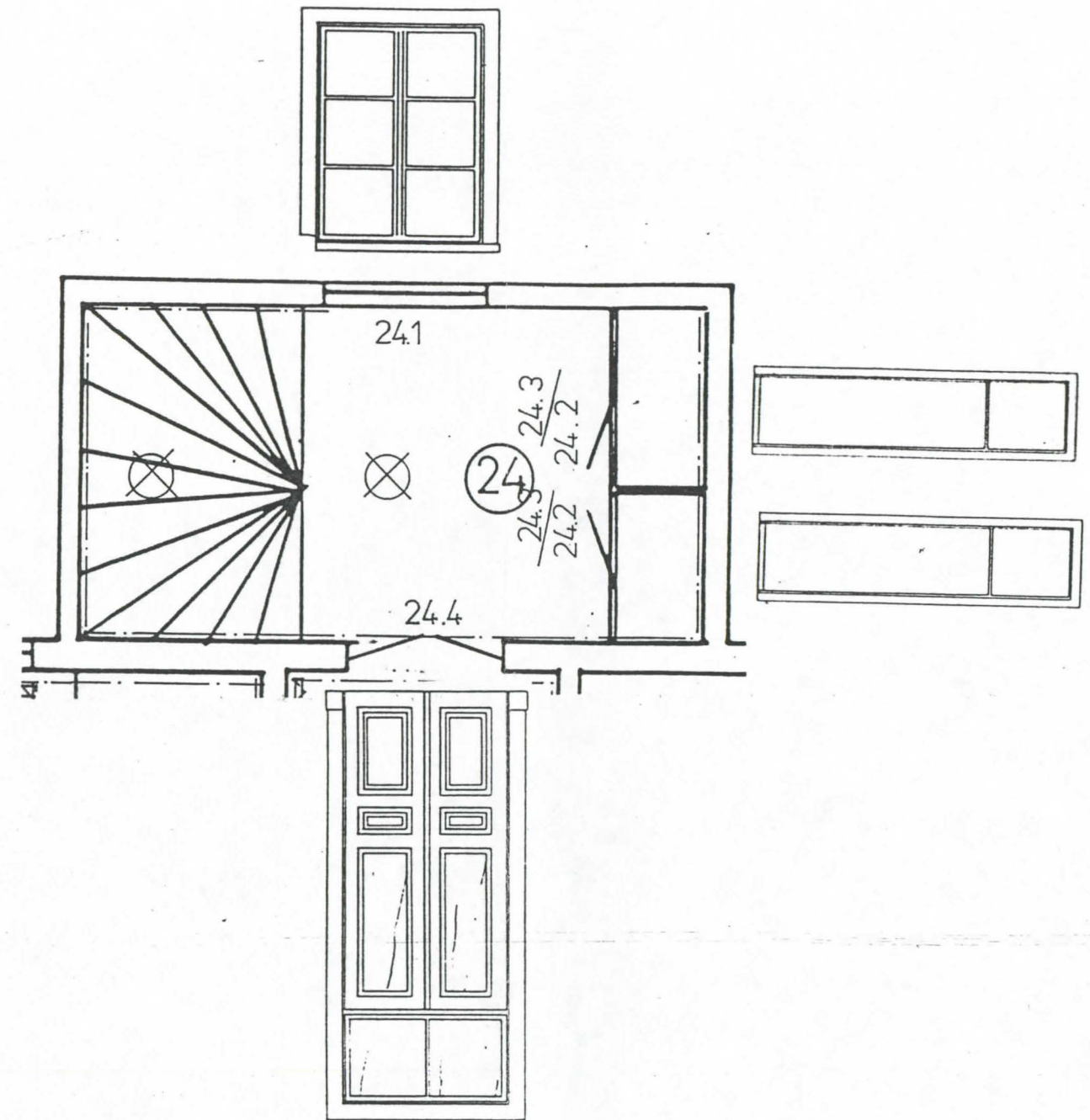
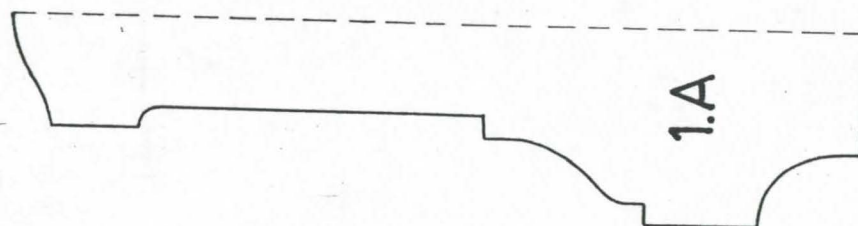
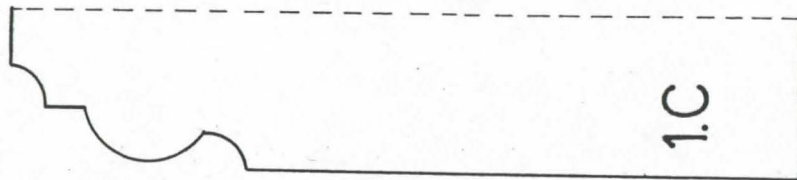
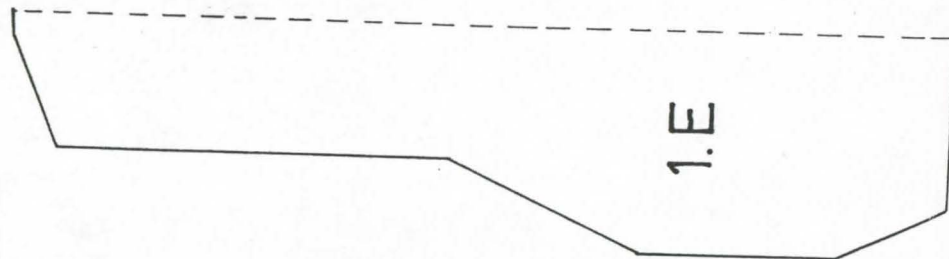
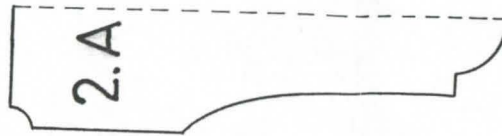
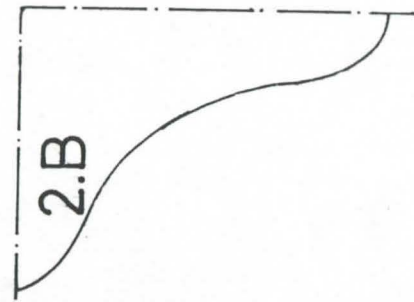

1:50 HUONE 24

HUONEKAAVIO, INVENTOINTI, KUUROMYKKÄINKOULU, LUKIOKATU 5-7, PORVOO

INTERNATBYGGNAD

DÖFSTUMSKOLA I BORGÅ

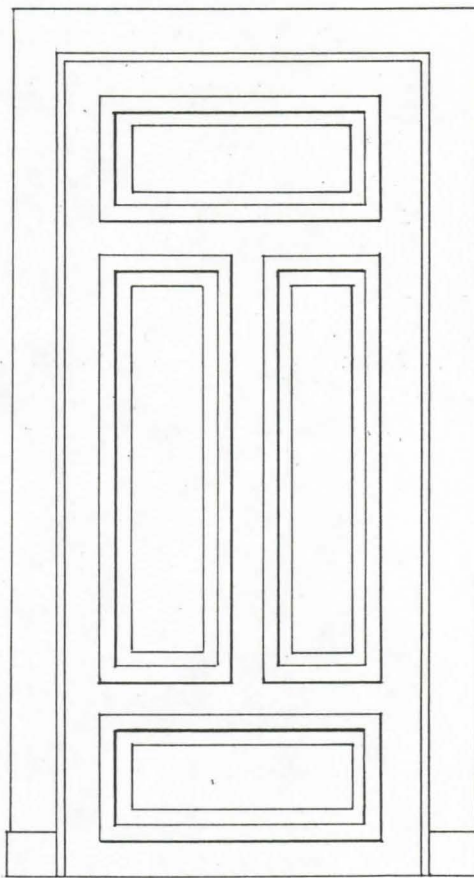
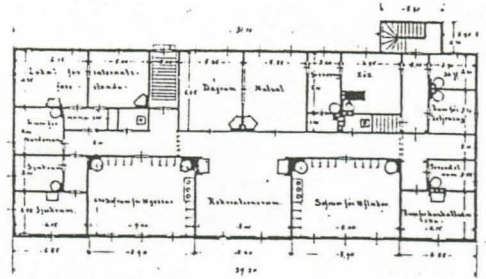

Ovi esitetty avautumispuolelta
Puurakenteinen täysranskalainen peiliovi

1:20 OVI 2.1

INTERNATBYGGNAD

DÖFSTUMSKOLA I BORGÅ

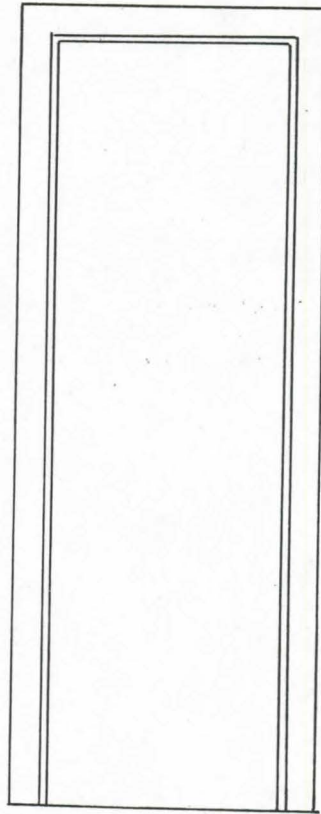
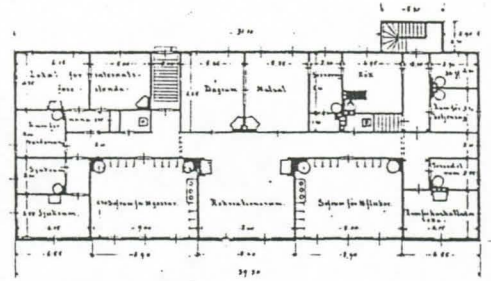

Ovi esitetty avautumispuolelta
Puurakenteinen laakaovi

1:20 OVI 2.3

INTERNATBYGGNAD

DÖFSTUMSKOLA I BORGÅ

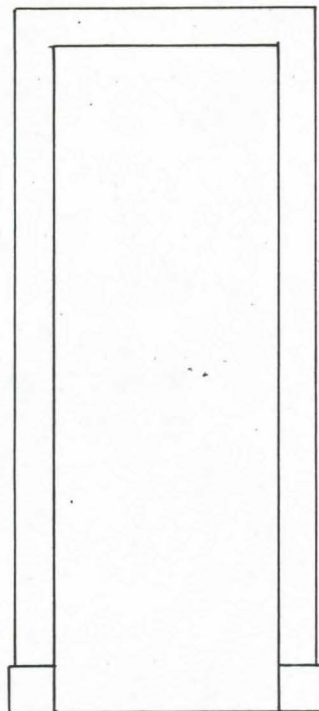
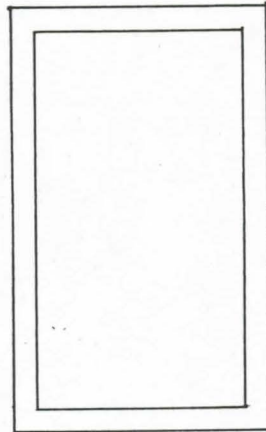
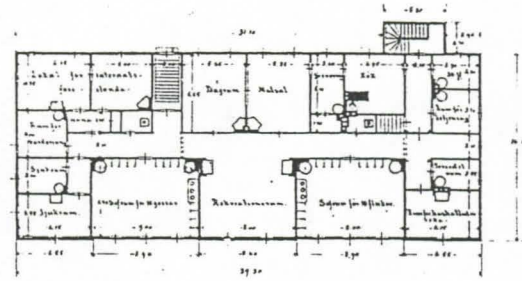

Ovet 3.3 ja 3.4 esitetty avautumispuolelta
Puurakenteiset laakaovet

1:20 **OVI 3.3**
OVI 3.4

INTERNATBYGGNAD

DÖFSTUMSKOLA I BORGÅ

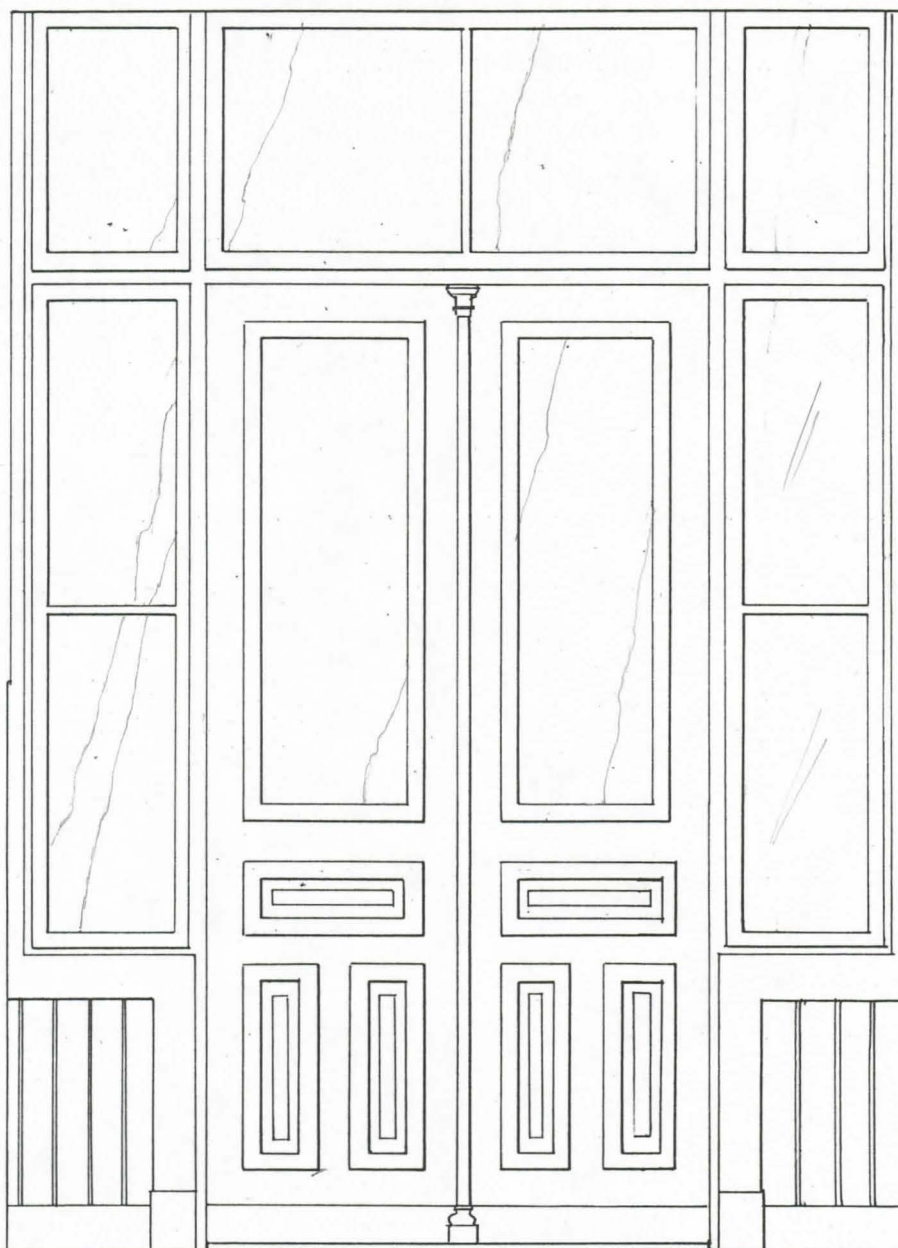
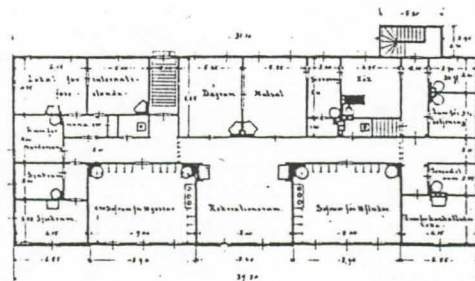

Ovi esitetty avautumispuolelta
Puurakenteinen täysranskalainen peiliovi, Osa peileistä lasia

1:20 OVI 4.1

INTERNATBYGGNAD

DÖFSTUMSKOLA I BORÅ

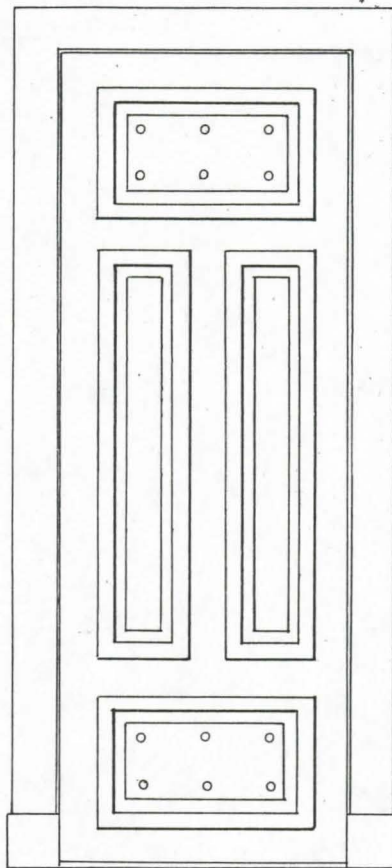
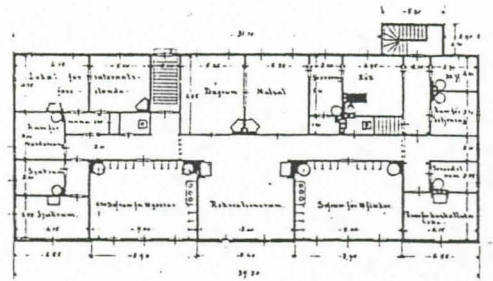

Ovi esitetty avautumispuolelta
Puurakenteinen täysranskalainen peiliovi, kahteen peiliin porattu reikiä

1:20 OVI 5.5

INTERNATBYGGNAD

DÖFSTUMSKOLA I BORGÅ

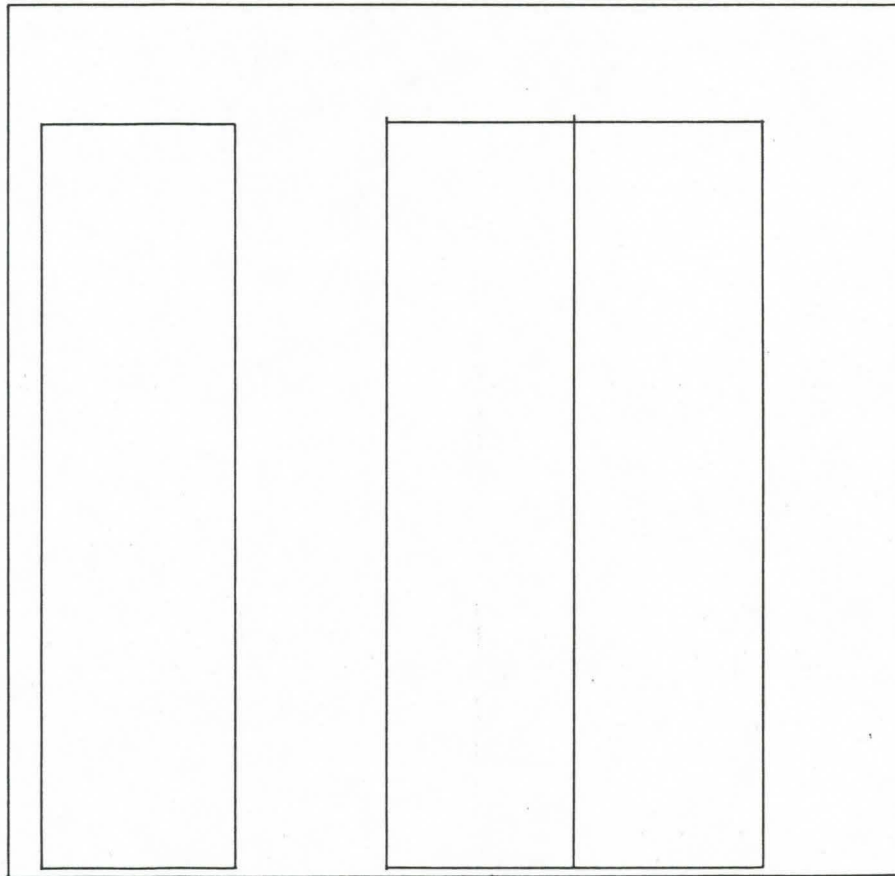
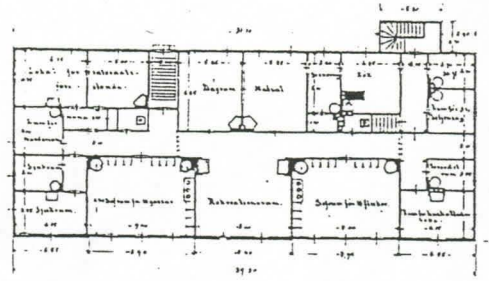

Levyrakenteinen kaapisto

1:20 **KAAPISTO 7.5**

INTERNATBYGGNAD

DÖFSTUMSKOLA I BORGÅ

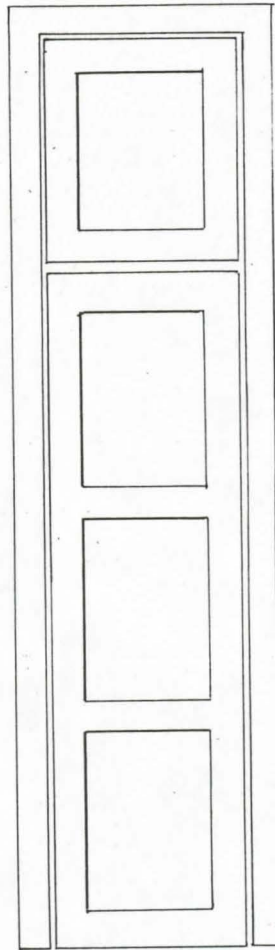
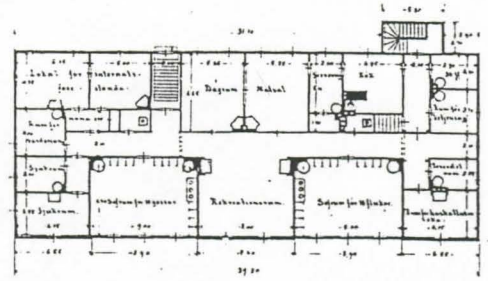

Ovi esitetty avautumispuolelta
Puurakenteinen peiliovi

1:20 **OVI 9.2**

INTERNATBYGGNAD

DÖFSTUMSKOLA I BORÅ

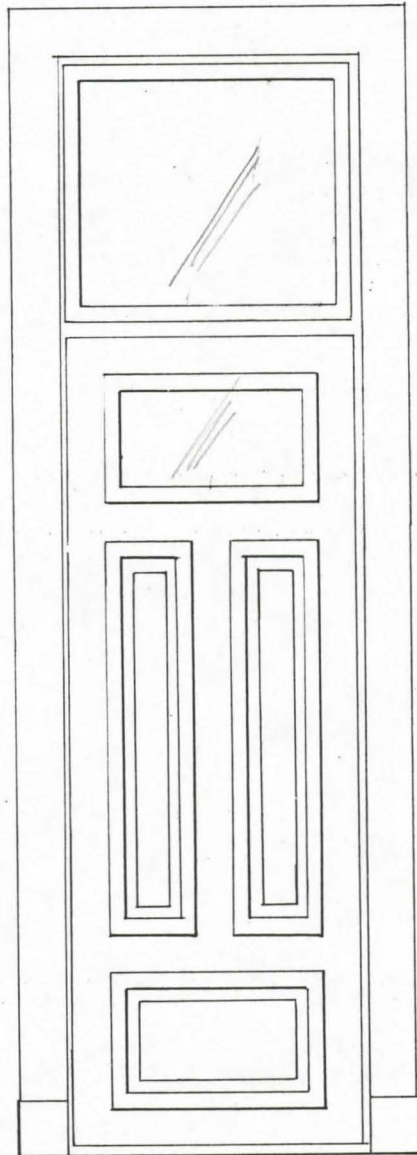
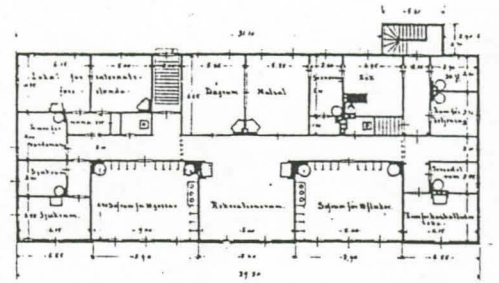

Ovi esitetty avautumispuolelta
Puurakenteinen täysranskalainen peiliovi, ylin peili ja oven päällinen lasia

1:20 OVI 11.2

INTERNATBYGGNAD

DÖFSTUMSKOLA I BORGÅ

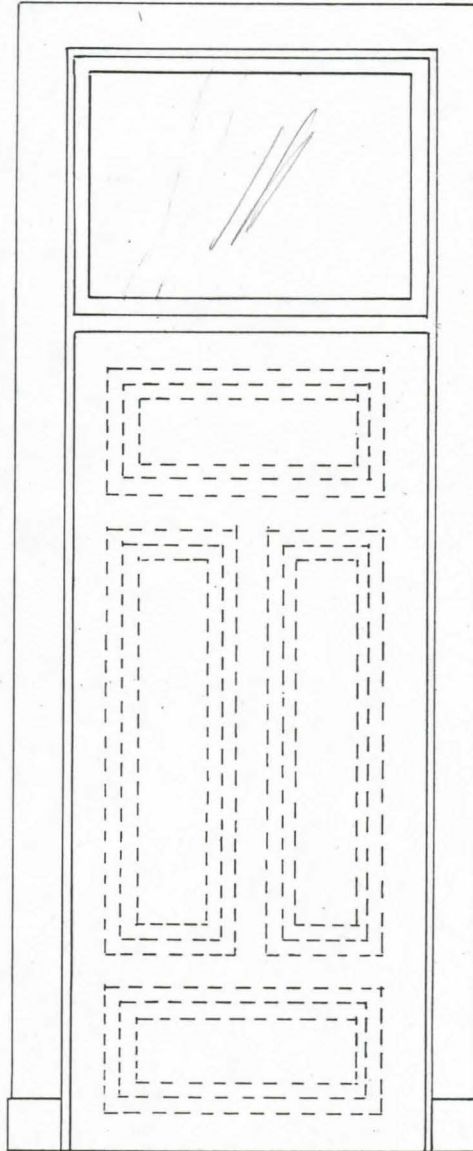
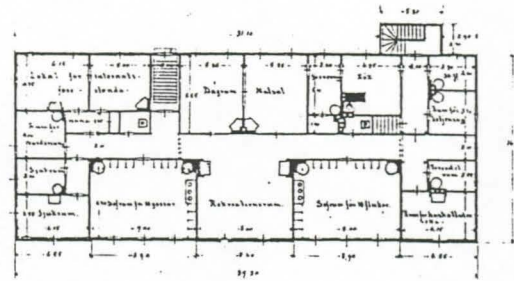

Ovi esitetty avautumispuolelta
Puurakenteinen oviaukko (ovi puuttuu), ovenpäällys lasia

1:20 OVI 11.4

INTERNATBYGGNAD

DÖFSTUMSKOLA I BORGÅ

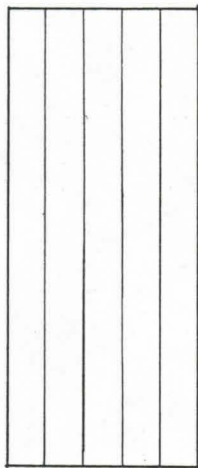
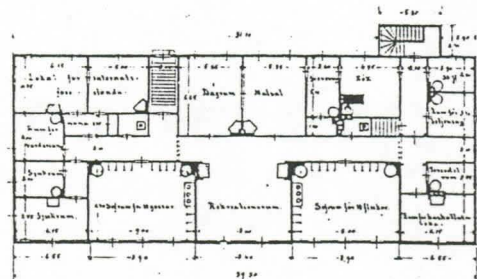

Ovi esitetty avautumispuolelta
Helmiponttipaneeliovi

1:20 OVI 14.1

INTERNATBYGGNAD

ÖFSTUMSKOLA I BORGÅ

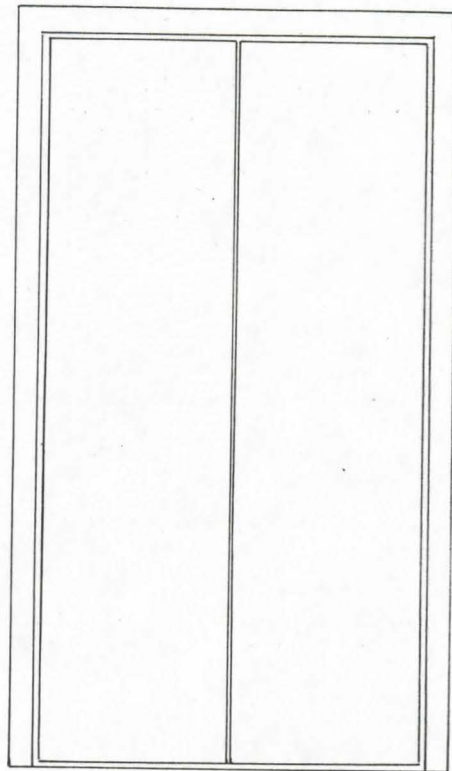
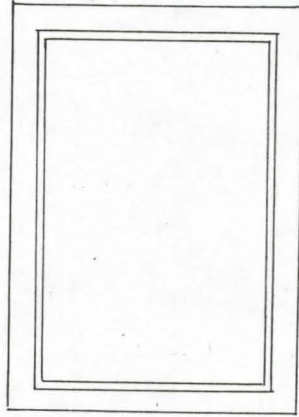
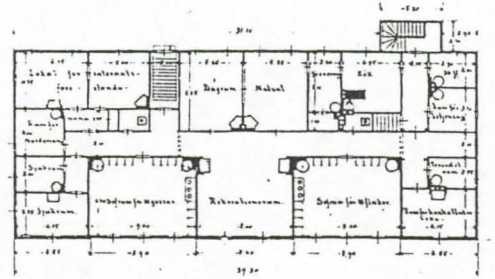

Ovet esitetty avautumispuolelta
Puurakenteisia laakaovia

1:20 OVI 16.1
OVI 16.2

INTERNATBYGGNAD

DÖFSTUMSKOLA I BORGÅ

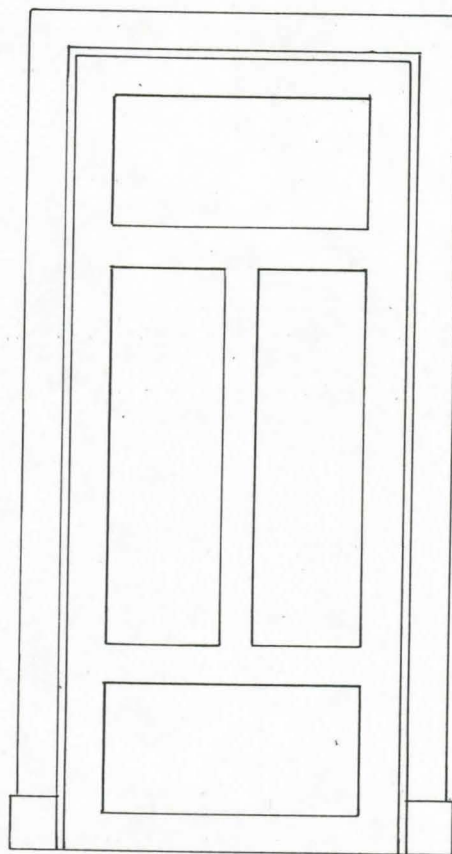
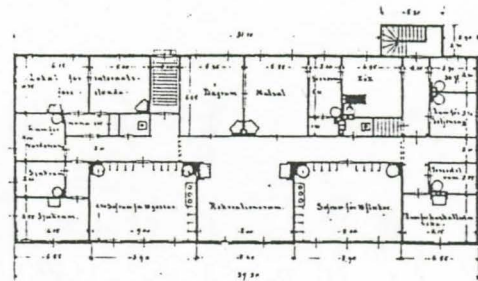

Ovi esitetty avautumispuolelta
Puurakenteinen peiliovi

1:20 OVI 18.4

INTERNATBYGGNAD

DÖFSTUMSKOLA I BORGÅ

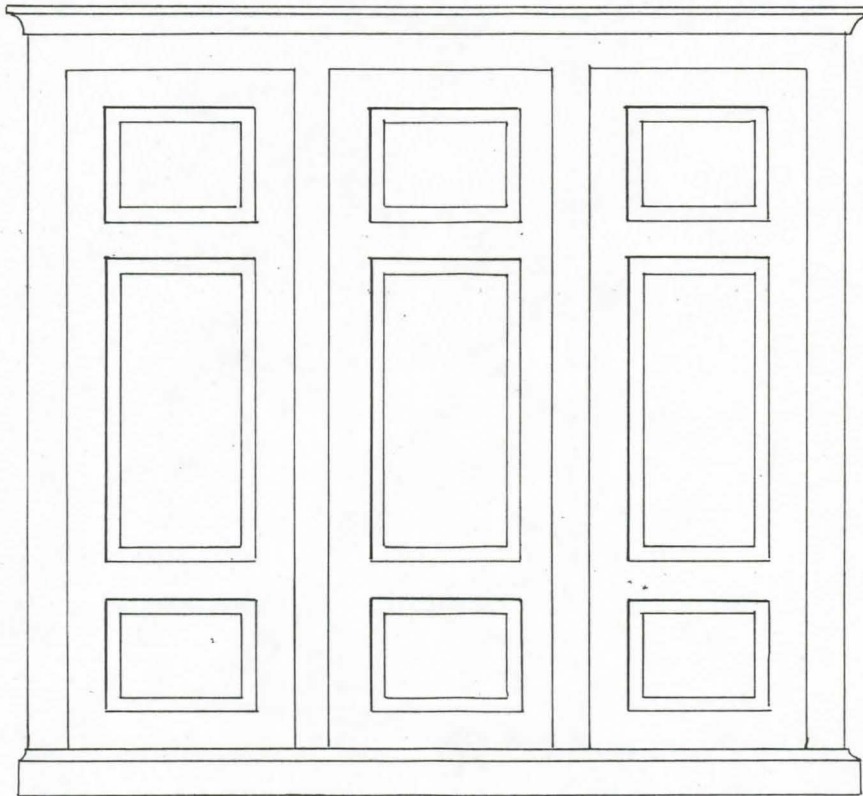
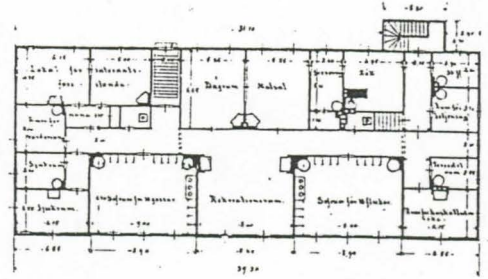

Puurakenteinen täysranskalaisin peiliovin varustettu vaatekaappi

1:20 **KAAPPI 20.1**

INTERNATBYGGNAD

DÖFSTUMSKOLA I BORGÅ

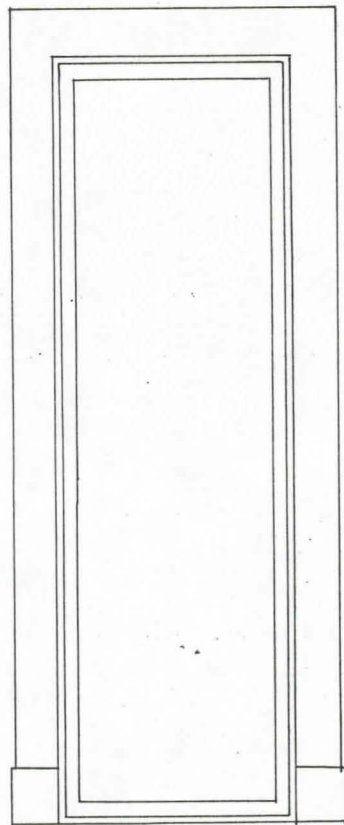
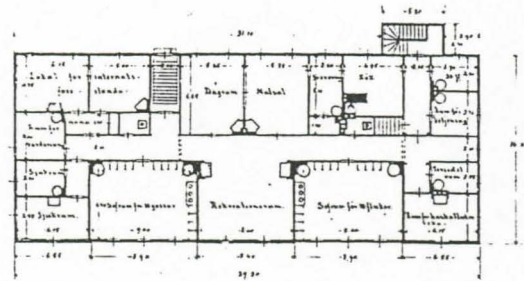

Ovi esitetty avautumispuolelta
Puurakenteinen Levyovi

1:20 OVI 21.2

INTERNATBYGGNAD

DÖFSTUMSKOLA I BORGÅ

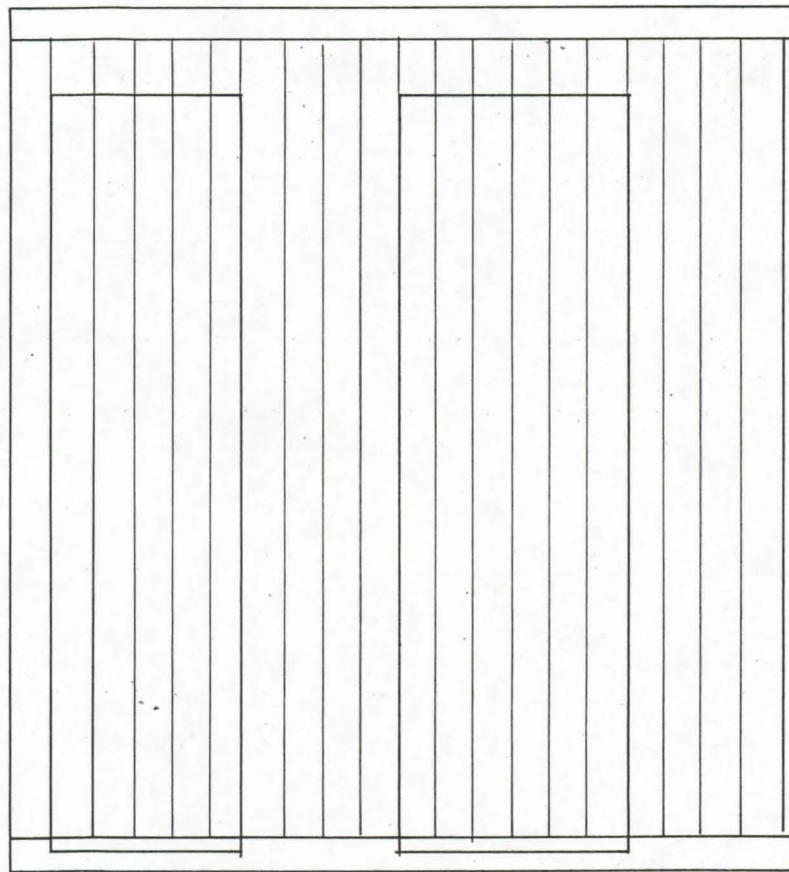
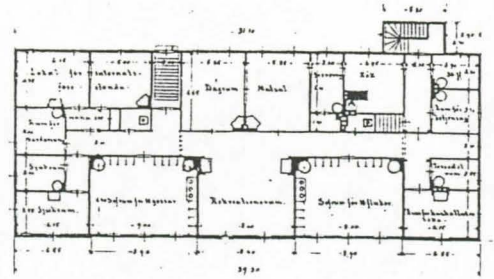

Lautarakenteinen kaapisto

1:20 KAAPISTO 21.6

INTERNATBYGGNAD

DÖFSTUMSKOLA I BORGÅ

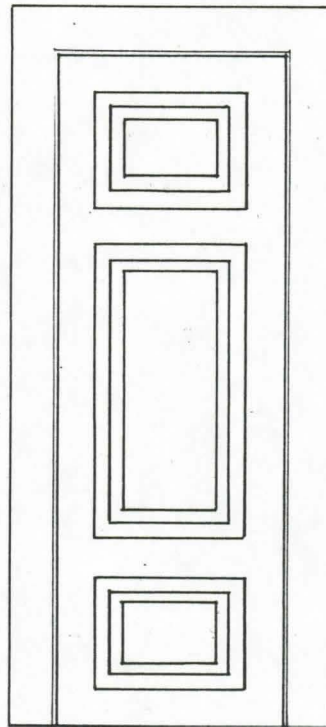
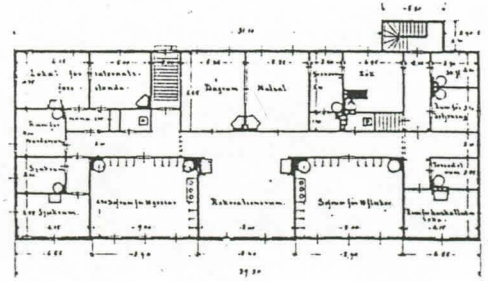

Ovet esitetty avautumispuolelta
Puurakenteinen levyovi ja täysranskalainen peiliovi

1:20 OVI 23.2
OVI 23.3

INTERNATBYGGNAD

DÖFSTUMSKOLA I BORGÅ

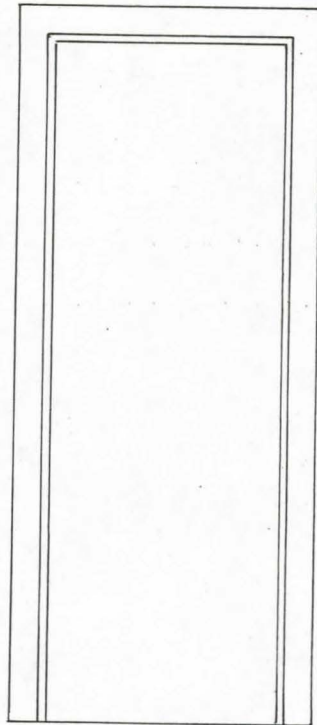
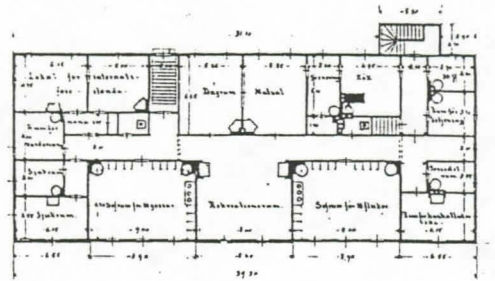

Ovi esitetty avautumispuolelta
Puurakenteinen laakaovi

1:20 OVI 23.4

INTERNATBYGGNAD

DÖFSTUMSKOLA I BORGÅ

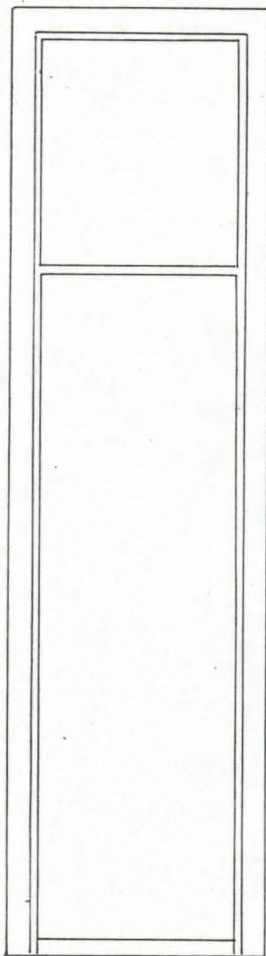
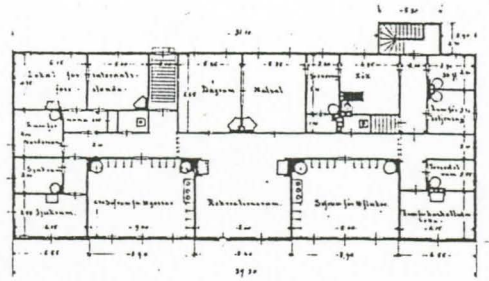

Ovet esitetty avautumispuolelta
Puurakenteiset laakaovet

1:20 OVI 24.2
OVI 24.3

INTERNATBYGGNAD

DÖFSTUMSKOLA I BORGÅ

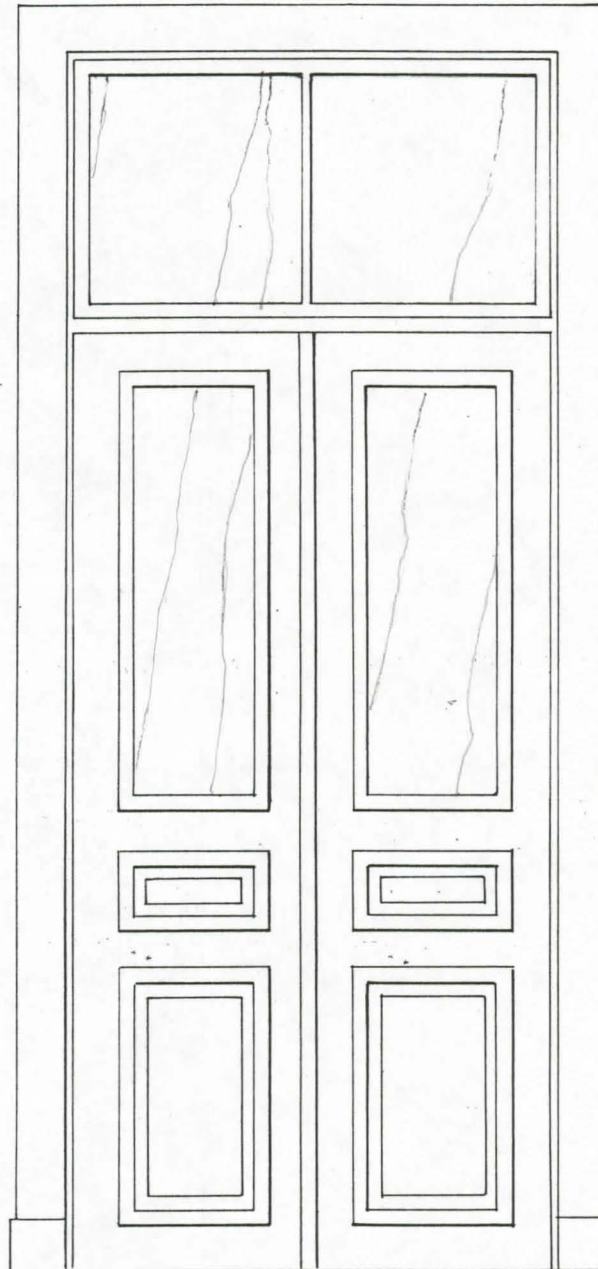
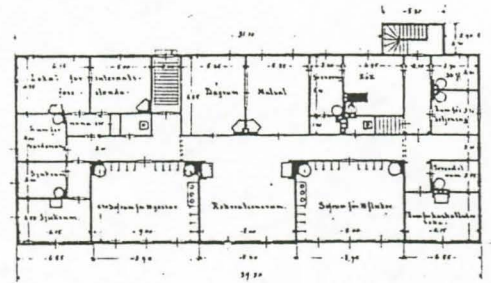

Ovet esitetty avautumispuolelta
Puurakenteinen täysranskalainen pariovi, ylimmät peilit ja oven yläosa lasia

1:20 OVI 24.4

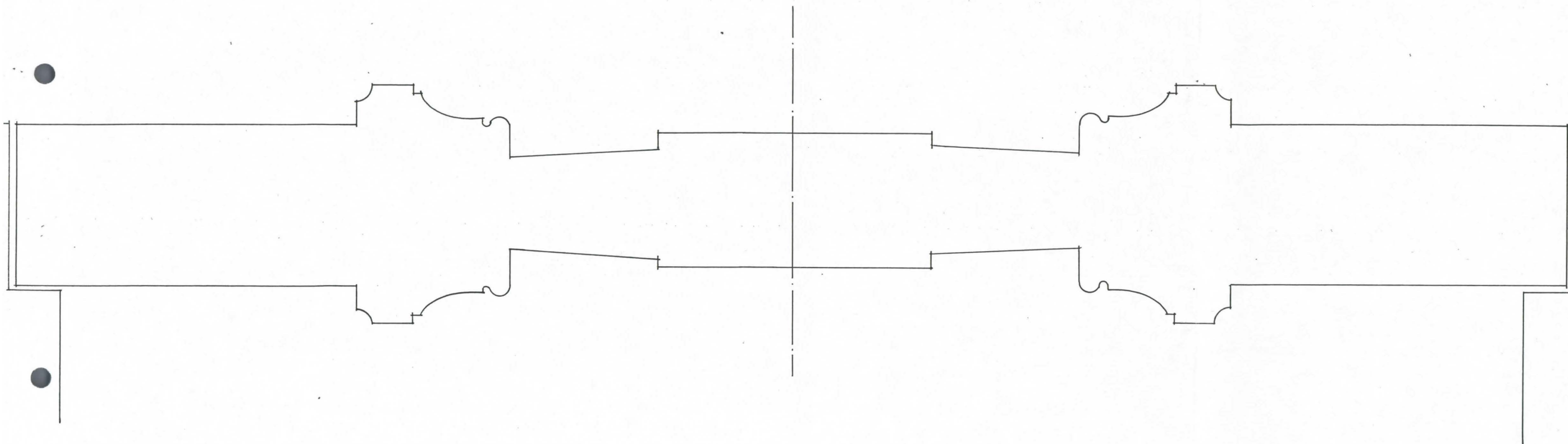

PERIAATEPIIRROS, OVI, LEIKKAUS 1:1

LISTA JA VUORILAUTAPROFIILEJA, INVENTOINTI, KUUROMYKKÄINKOULU, LUKIOKATU , PORVOO

INTERNATBYGGNAD

DÖFSTUMSKOLA I BORGÅ

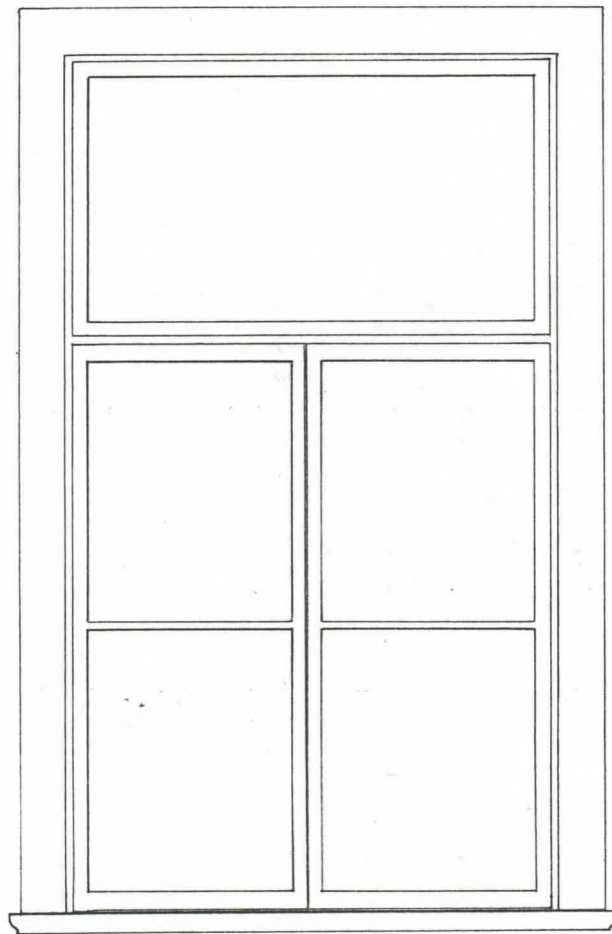
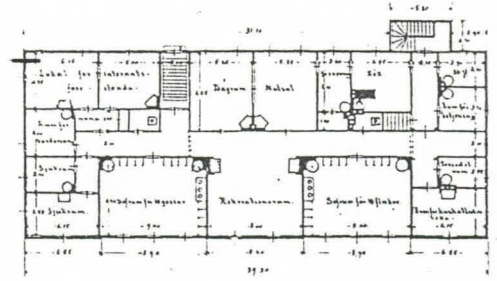

Ikkuna esitetty sisäpuolelta
Puurakenteinen viisiruutuinen ikkuna

1:20 **IKKUNA 1.1**

INTERNATBYGGNAD

DÖFSTUMSKOLA I BORGÅ

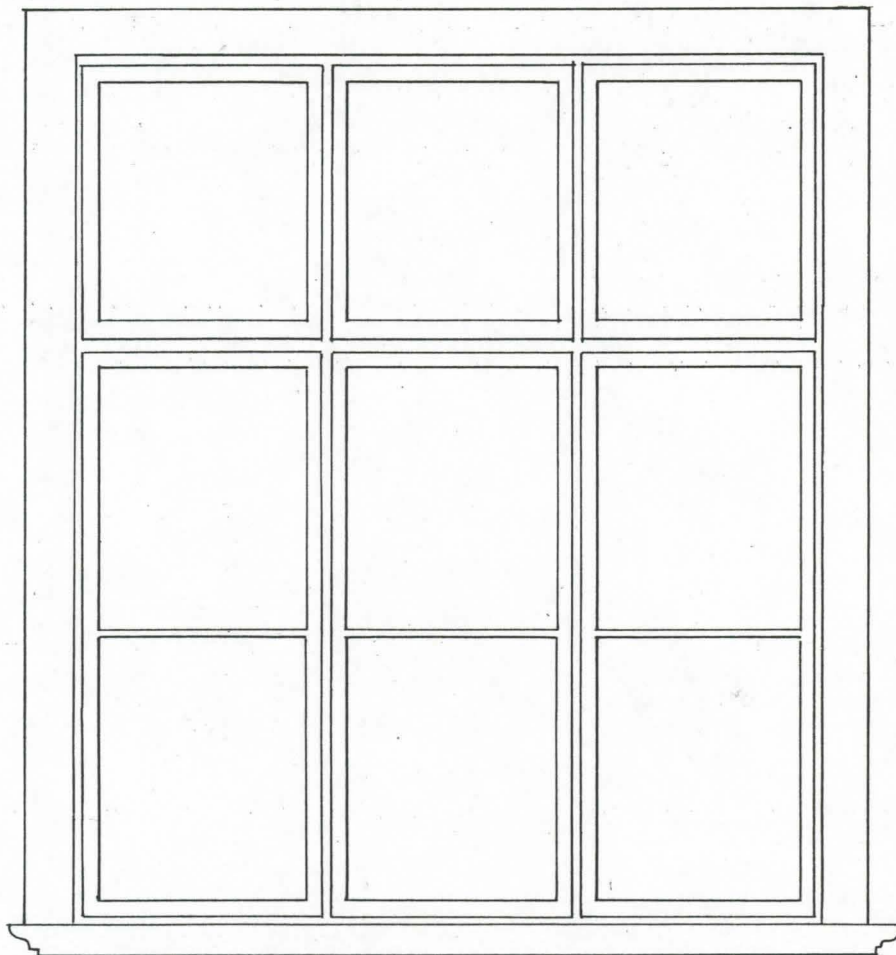
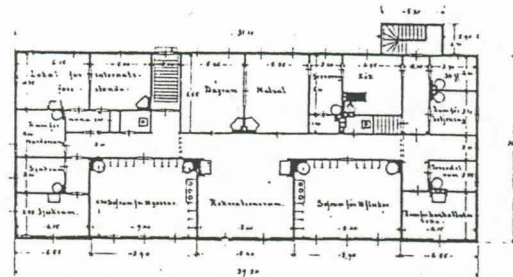

Ikkuna esitetty sisäpuolelta
Puurakenteinen yhdeksänruutuinen ikkuna

1:20 IKKUNA 2.2

INTERNATBYGGNAD

DÖFSTUMSKOLA I BORGÅ

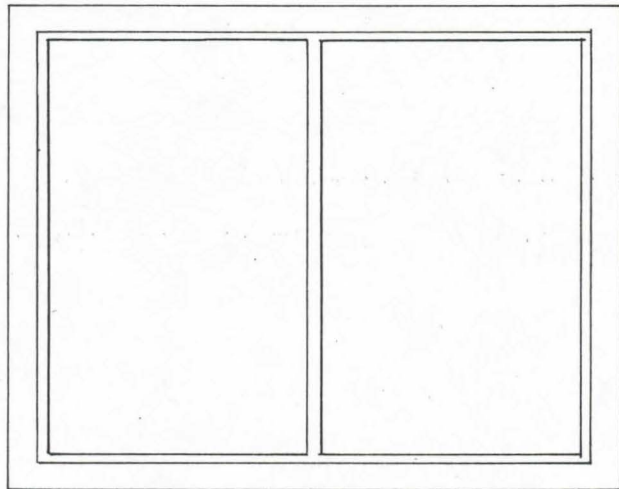
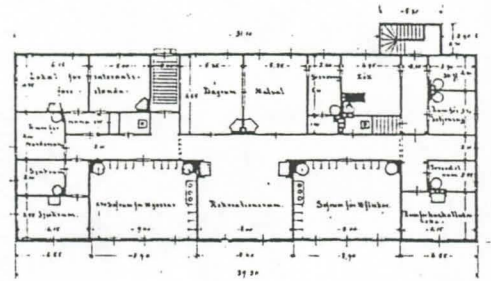

Ikkuna esitetty huonetilan puolelta
Puurakenteinen kaksiruutuinen ikkuna

1:20 **IKKUNA 2.4**

INTERNATBYGGNAD

DÖFSTUMSKOLA I BORGÅ

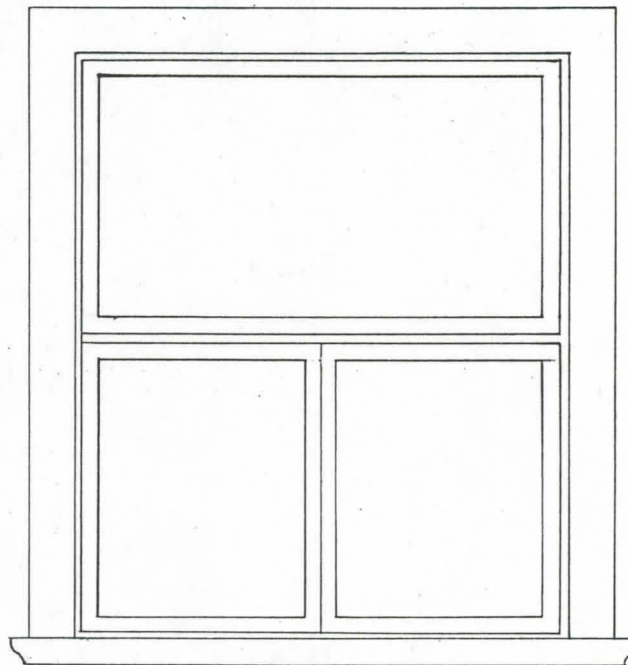
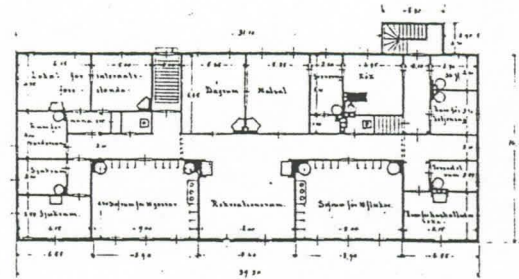

Ikkuna esitetty sisäpuolelta
Puurakenteinen kolmeruutuinen ikkuna

1:20 **IKKUNA 4.3**

INTERNATBYGGNAD

DÖFSTUMSKOLA I BORGÅ

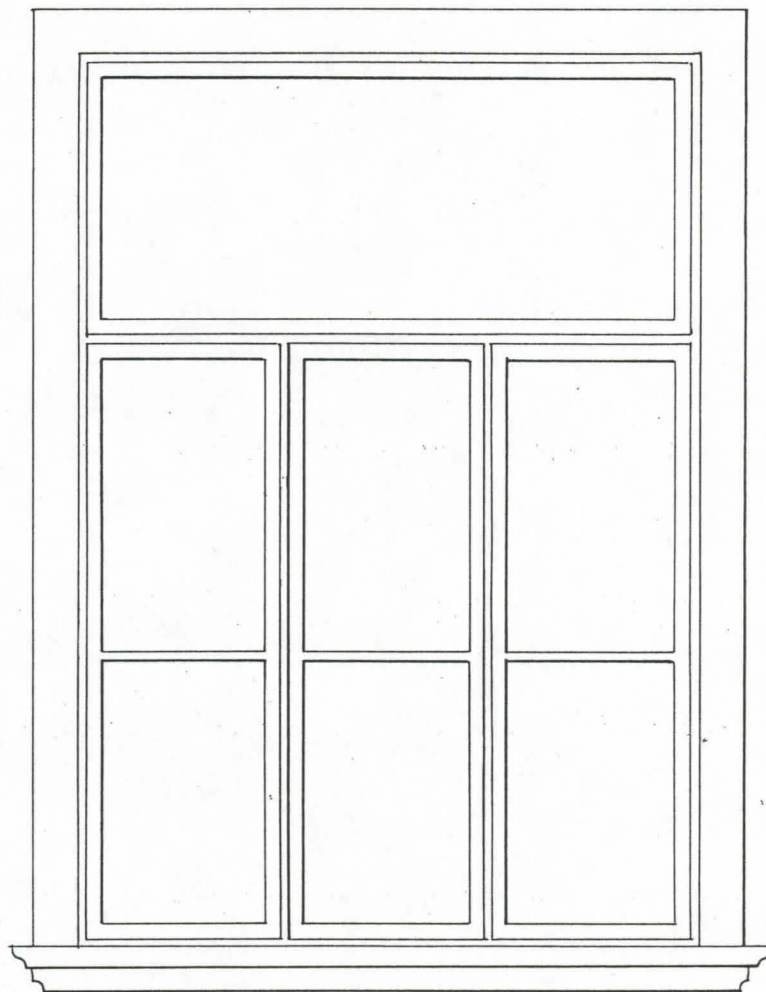
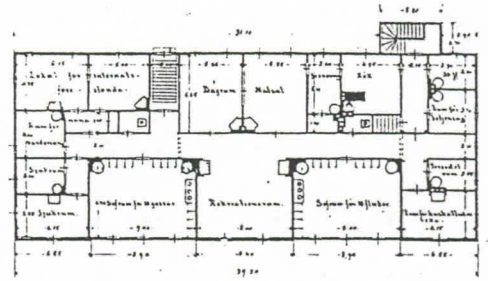

Ikkuna esitetty sisäpuolelta
Puurakenteinen seitsemänruutuinen ikkuna

1:20 **IKKUNA 19.1**

INTERNATBYGGNAD

DÖFSTUMSKOLA I BORGÅ

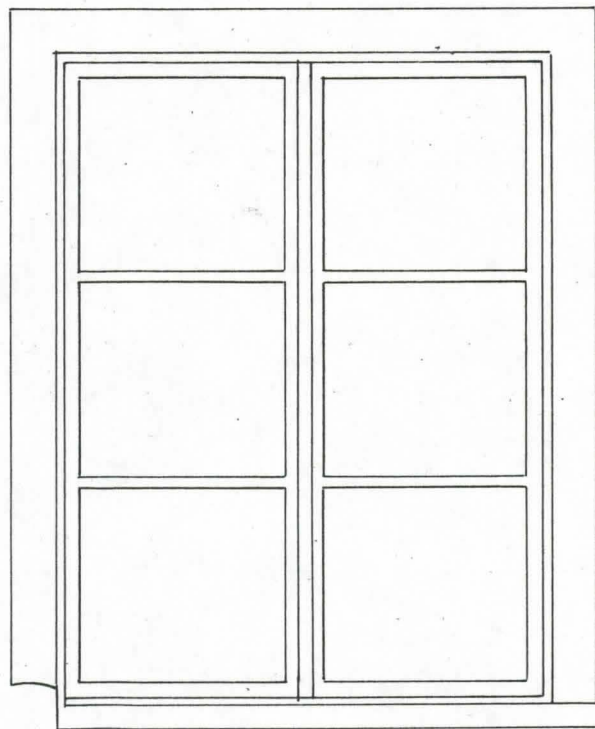
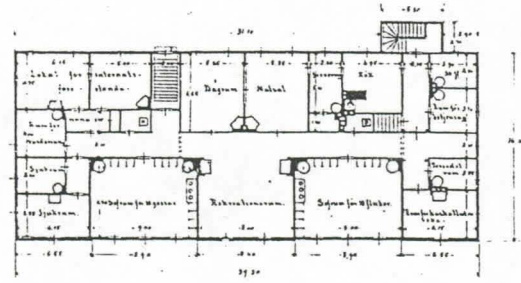

Ikkuna esitetty sisäpuolelta
Puurakenteinen kuusiruutuinen ikkuna

1:20 **IKKUNA 24.1**

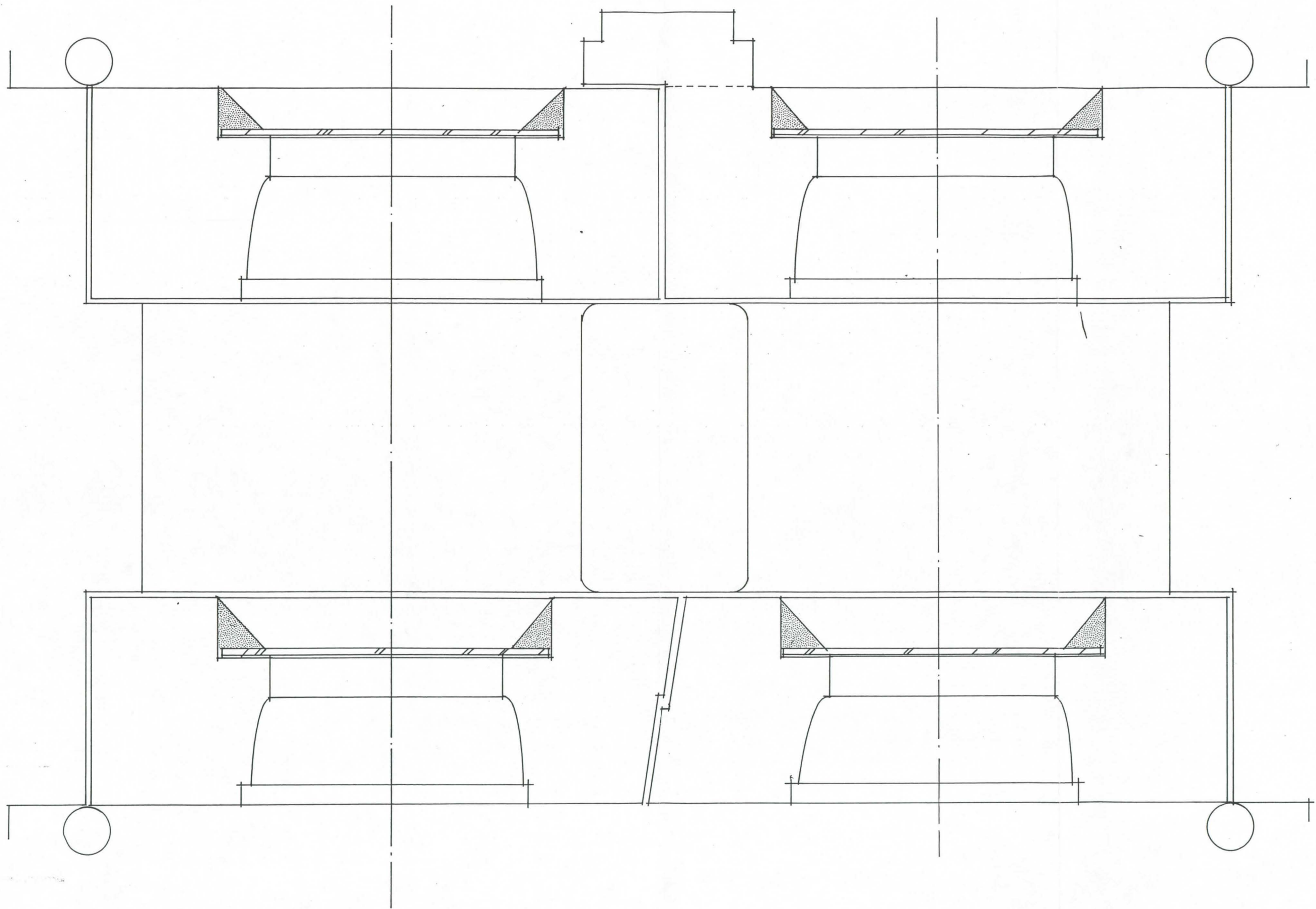

PERIAATEPIIRROS, IKKUNA, VAAKALEIKKAUS 1:1

LISTA JA VUORILAUTAPROFIILEJA, INVENTOINTI, KUUROMYKKÄINKOULU, LUKIOKATU, PORVOO

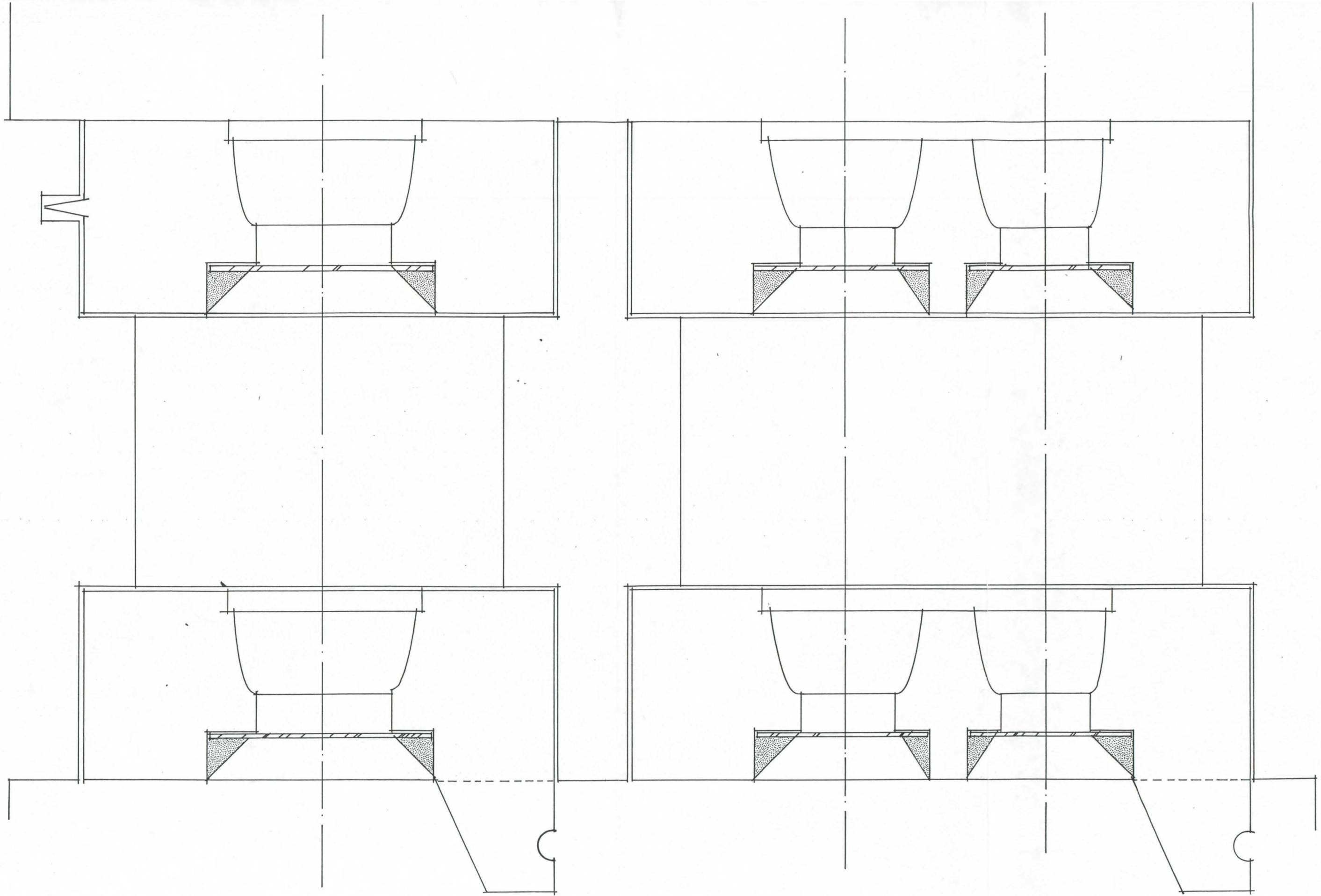

PERIAATEPIIRROS, IKKUNA, PYSTYLEIKKAUS 1:1

LISTA JA VUORILAUTAPROFIILEJA, INVENTOINTI, KUUROMYKKÄINKOULU, LUKIOKATU, PORVOO

INTERNATBYGGNAD

DÖFSTUMSKOLA I BORGÅ

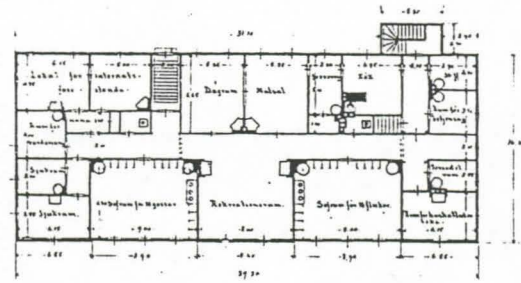

1.A

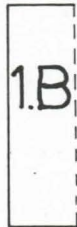

1.B

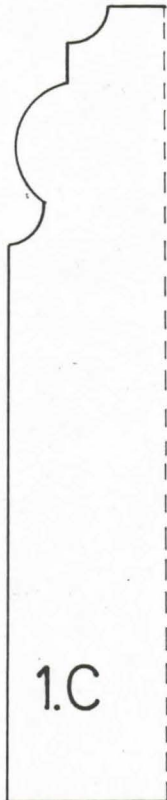

1.C

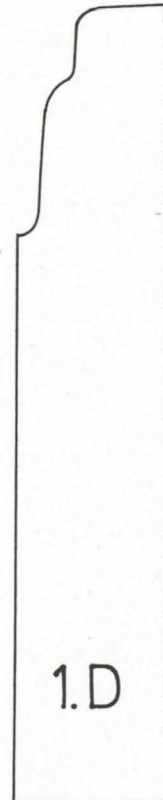

1.D

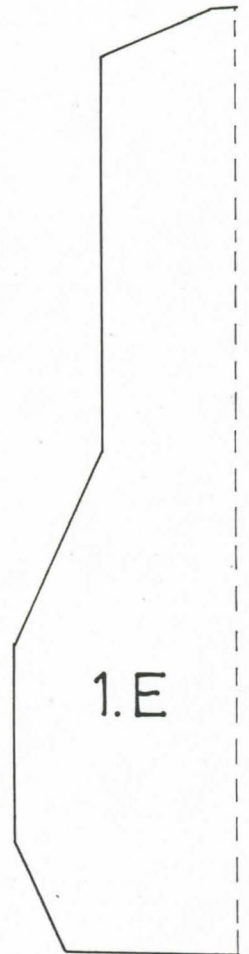

1.E

PROFIILIT 1.A-1.E

INTERNATBYGGNAD

DÖFSTUMSKOLA I BORGÅ

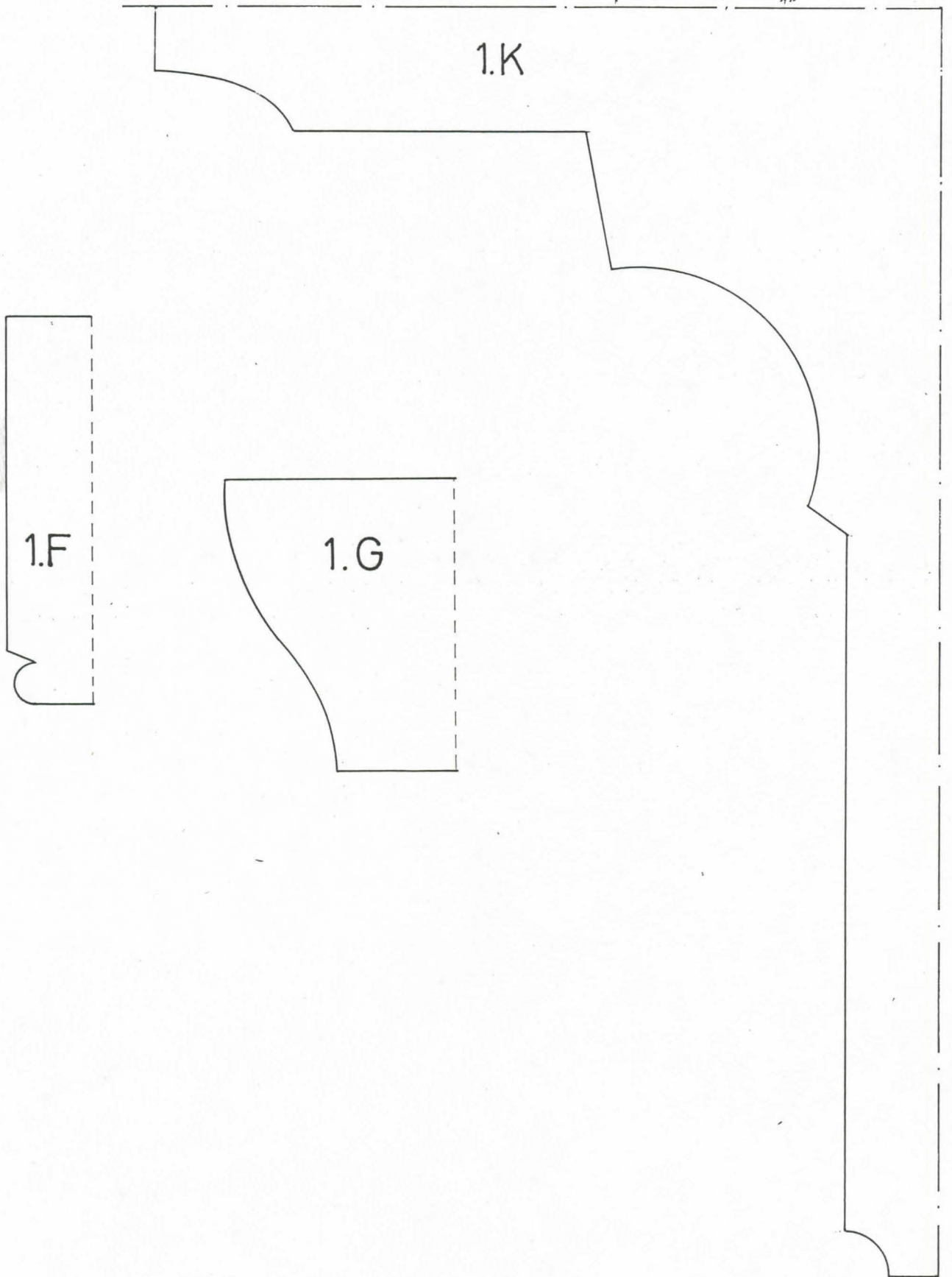
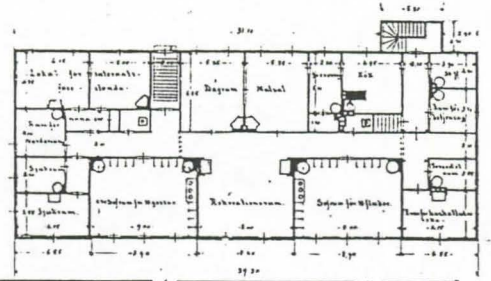

PROFIILIT 1.F-1.K

INTERNATBYGGNAD

DÖFSTUMSKOLA I BORGÅ

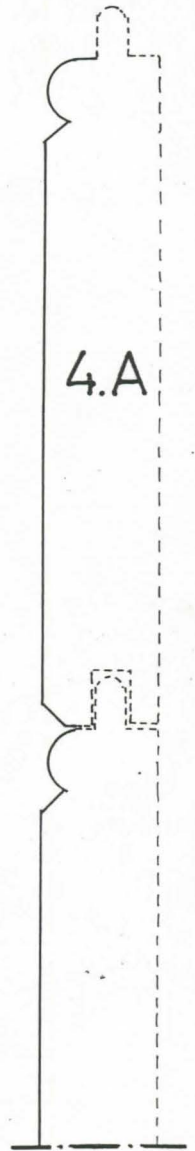
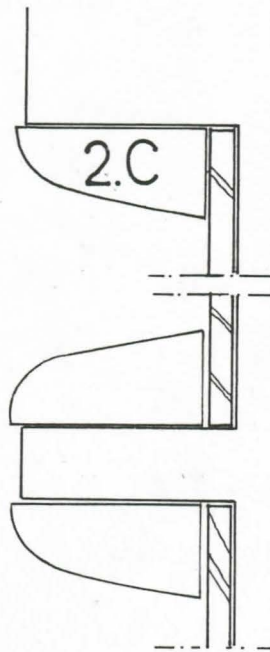
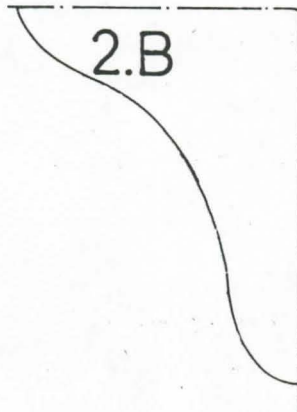
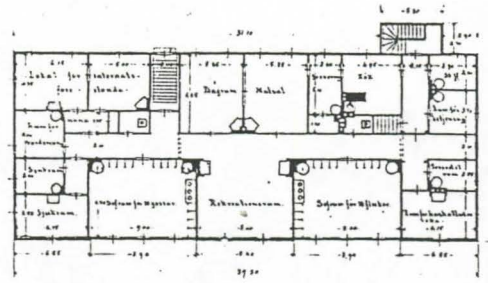

PROFIILIT 2.A-4.A

INTERNATBYGGNAD

DÖFSTUMSKOLA I BORGÅ

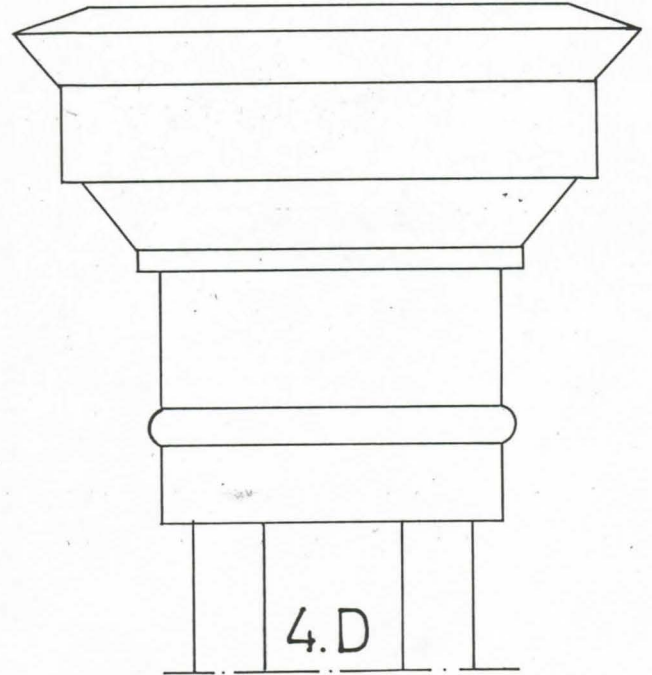
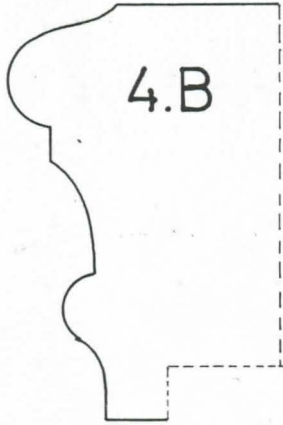
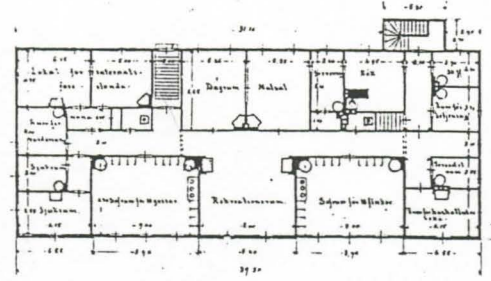

PROFILIT 4.B-4.D

INTERNATBYGGNAD

DÖFSTUMSKOLA I BORGÅ

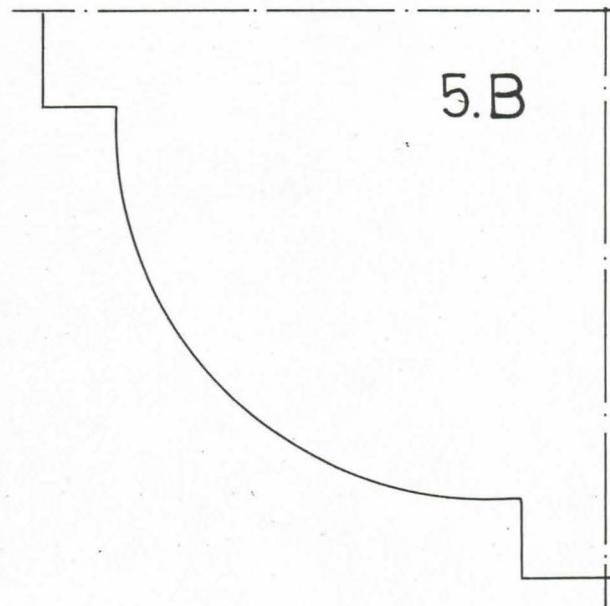
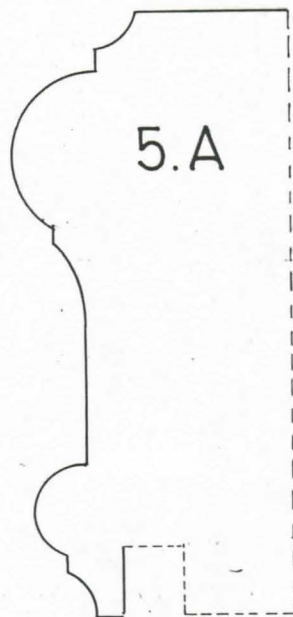
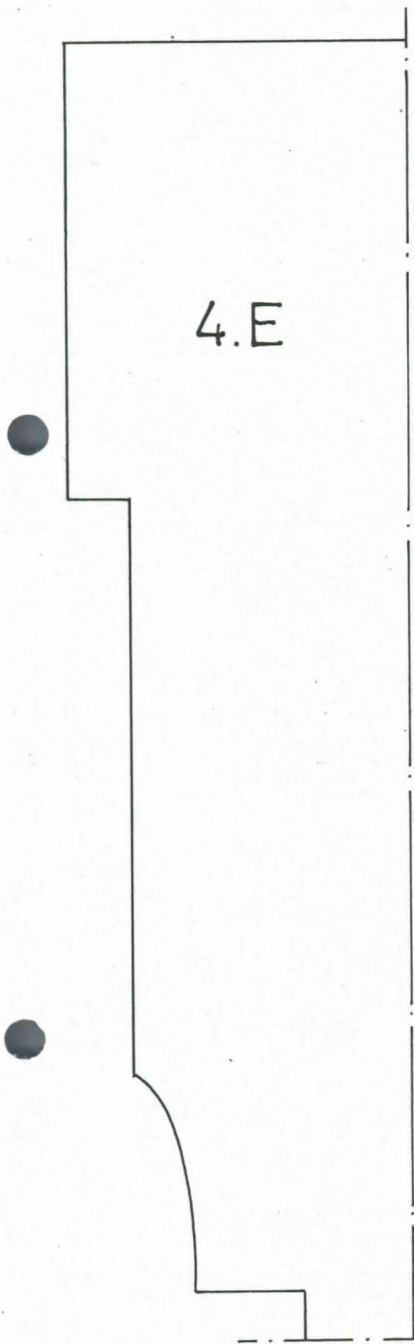
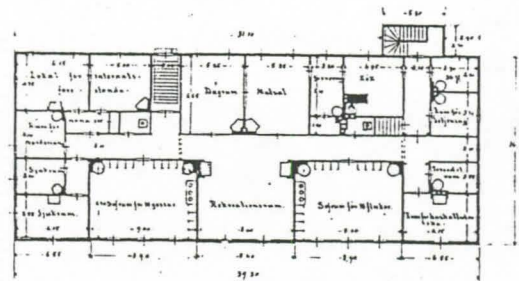

PROFIILIT 4.E-5.B

INTERNATBYGGNAD

DÖFSTUMSKOLA I BORÅ

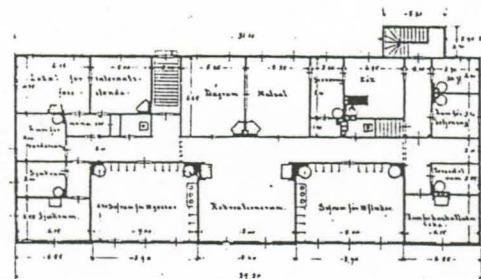

6.A

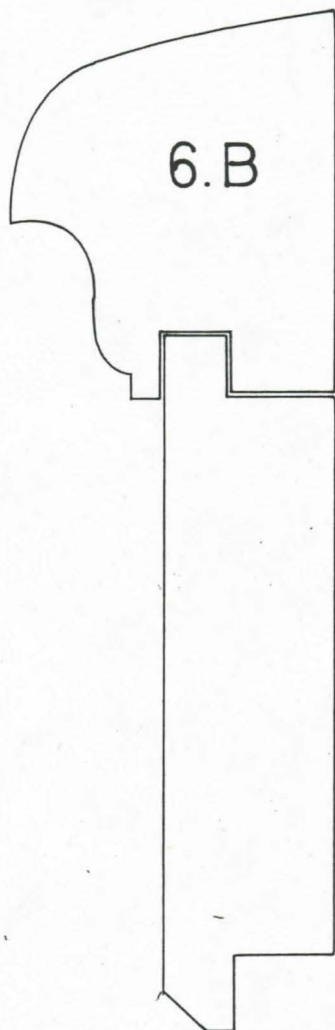

6.B



8.A



16.A

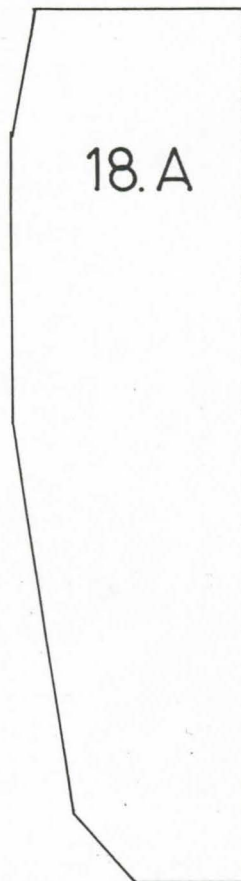

18.A

PROFIILIT 6.A-18.A

LISTA JA VUORILAUTAPROFIILEJA, INVENTOINTI, KUUROMYKKÄINKOULU, LUKIOKATU, PORVOO

INTERNATBYGGNAD

DÖFSTUMSKOLA I BORGÅ

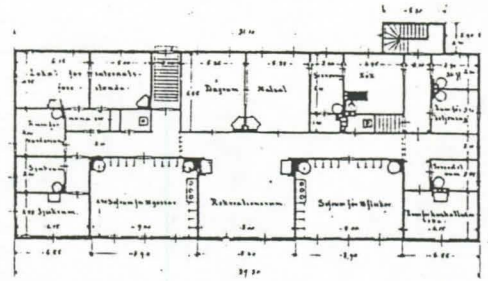

18.B

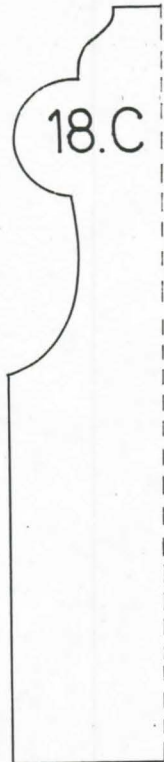

18.C

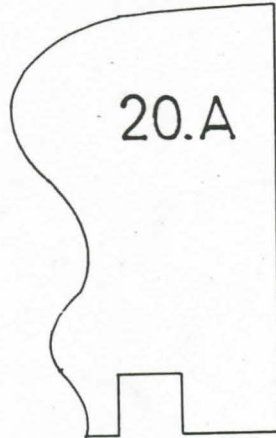

20.A

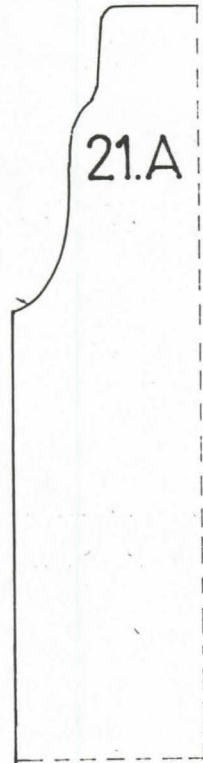

21.A

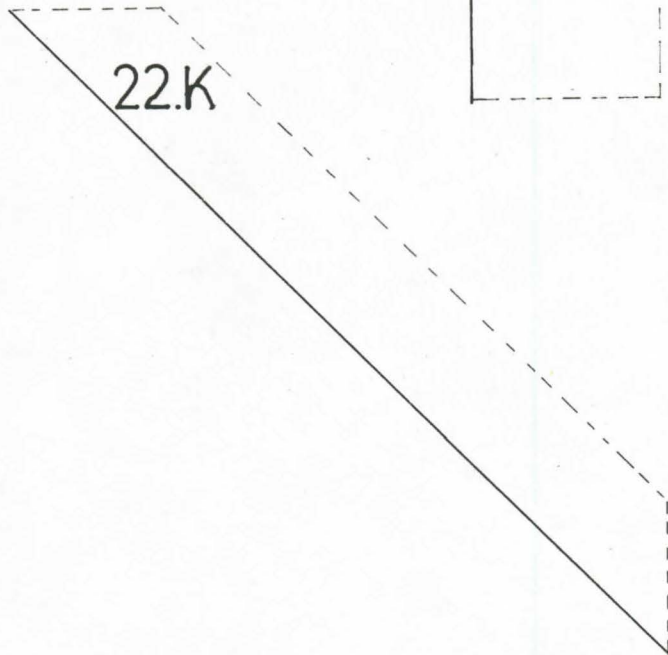

22.K

PROFIILIT 18.B-22.K

LISTA JA VUORILAUTAPROFIILEJA, INVENTOINTI, KUUROMYKKÄINKOULU, LUKIOKATU, PORVOO

INTERNATBYGGNAD

DÖFSTUMSKOLA I BORGÅ

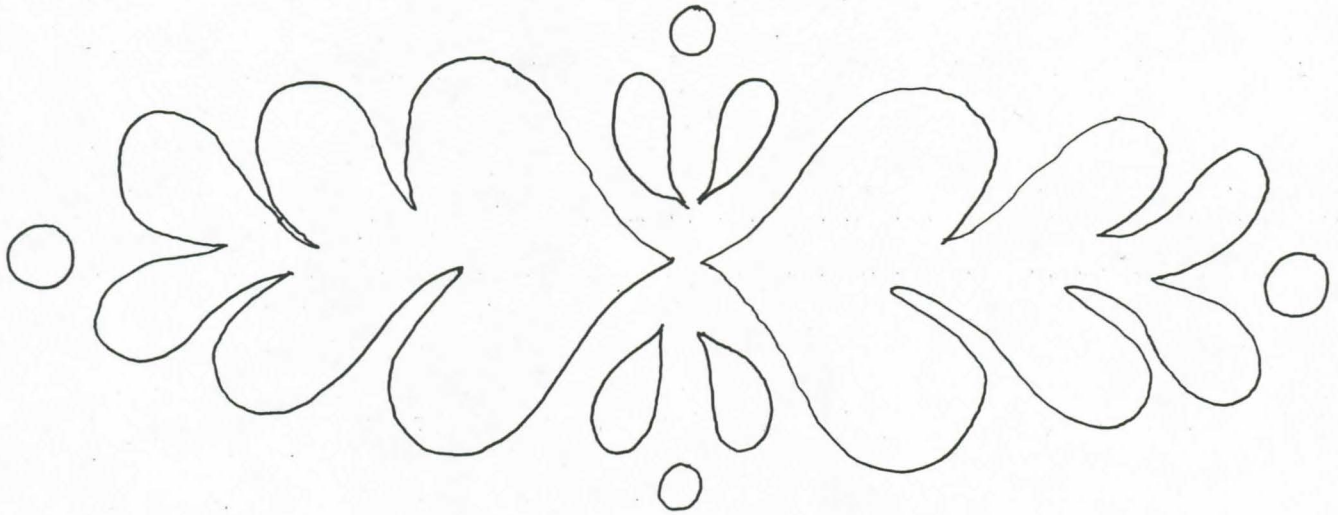
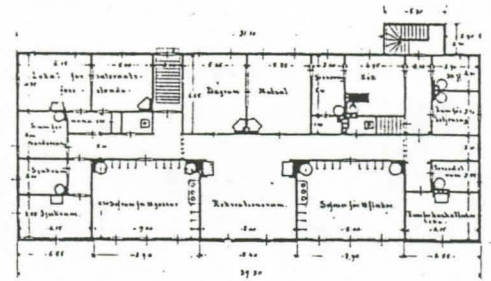

SABLOONAKUVIO S.1

LISTA JA VUORILAUTAPROFIILEJA, INVENTOINTI, KUURORMYKKÄINKOULU, LUKIOKATU, PORVOO

INTERNATBYGGNAD

DÖFSTUMSKOLA I BORGÅ

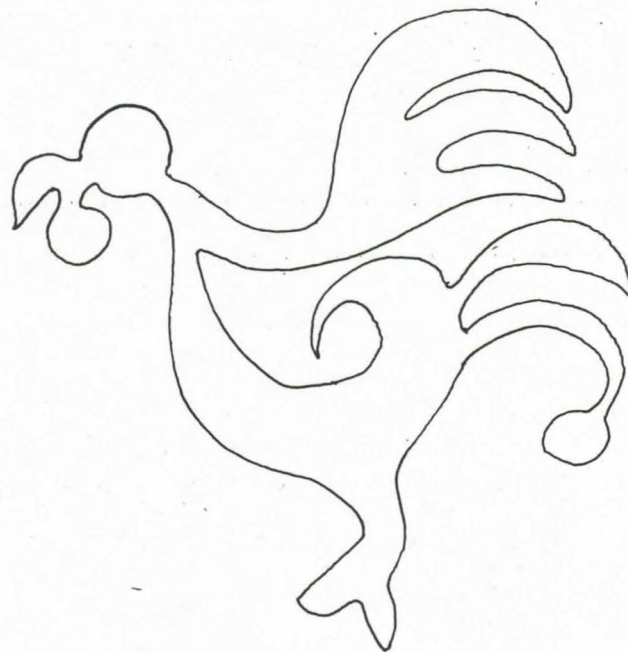
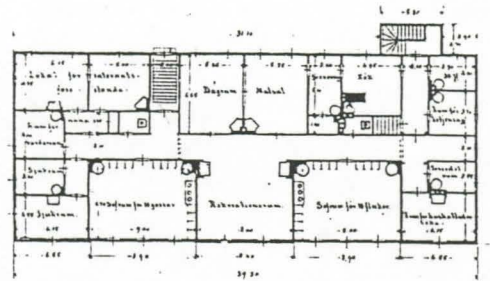

SABLOONAKUVIO S.2

LISTA JA VUORILAUTAPROFILEJA, INVENTOINTI, KUUROMYKKÄINKOULU, LUKIOKATU, PORVOO

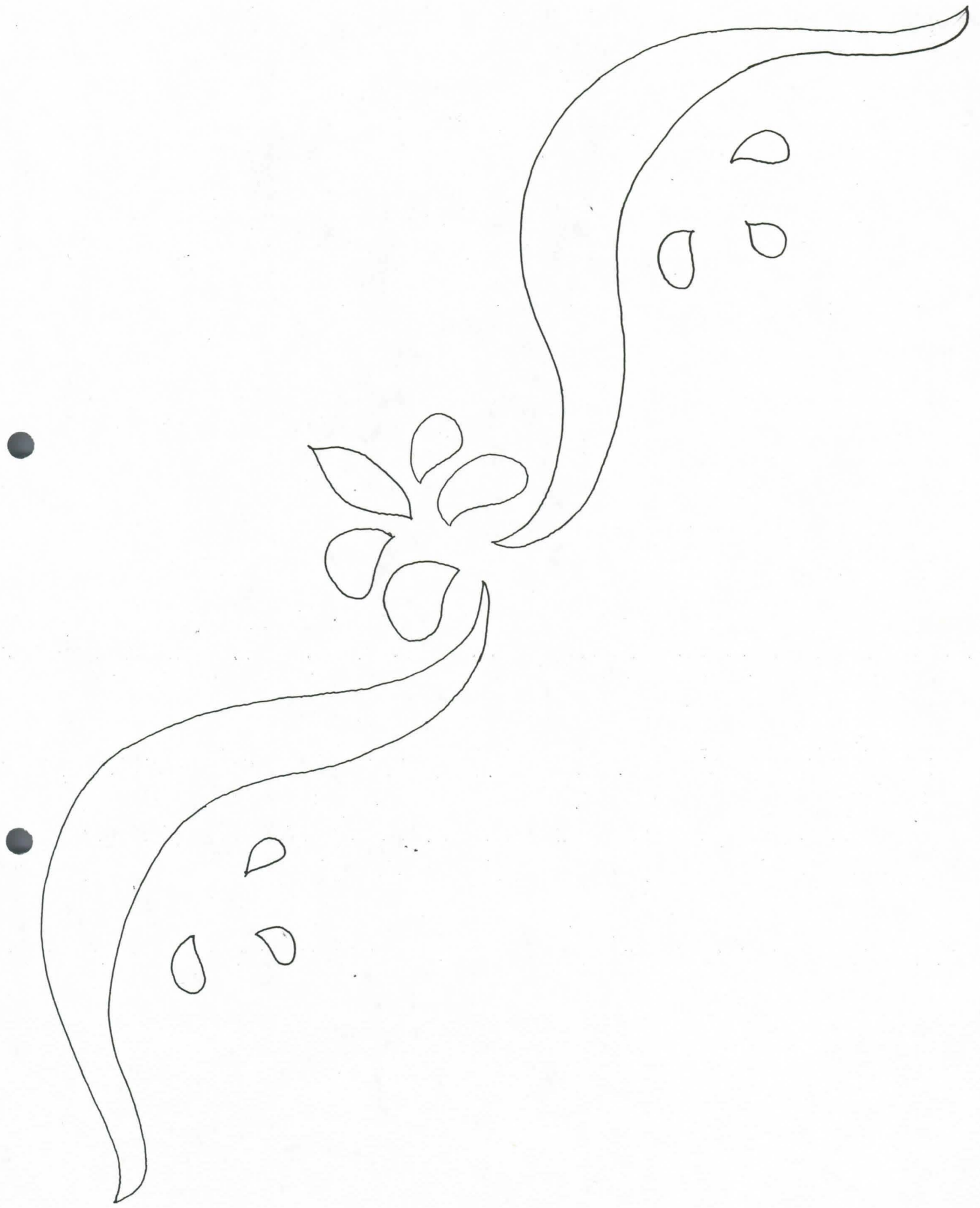

SABLOONAKUVIO S.3

LISTA JA VUORILAUTAPROFIILEJA, INVENTOINTI, KUUROMYKKÄINKOULU, LUKIOKATU , PORVOO

INTERNATBYGGNAD

DÖFSTUMSKOLA I BORGÅ

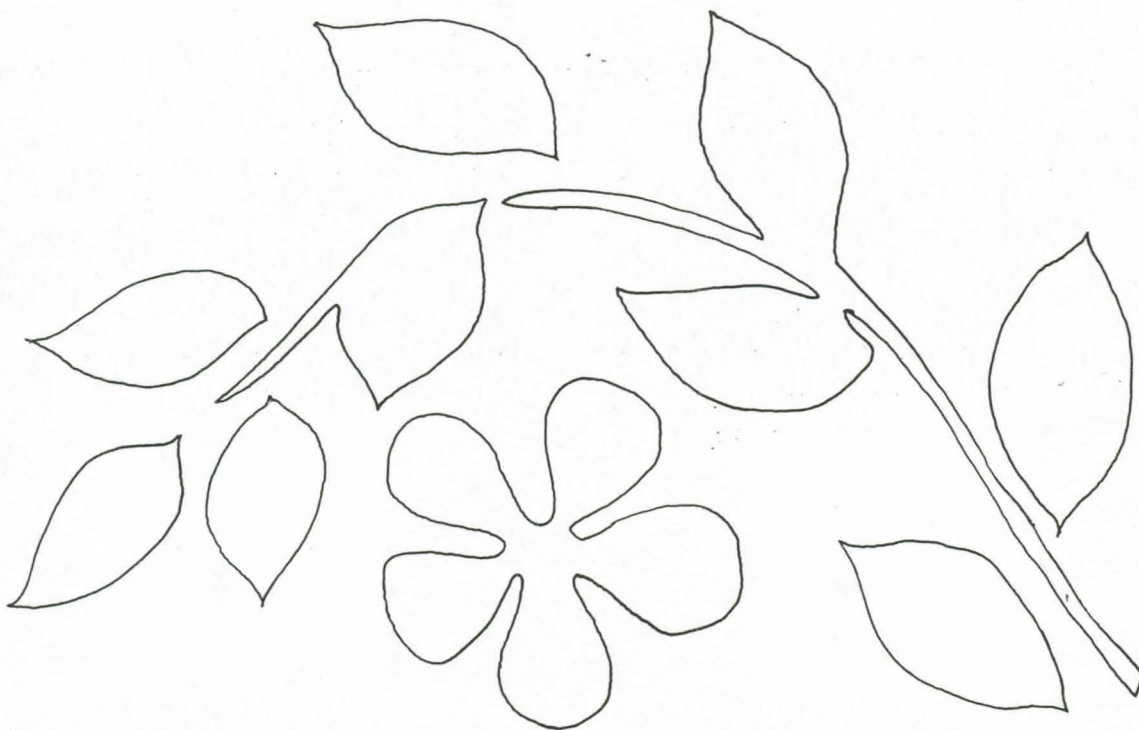
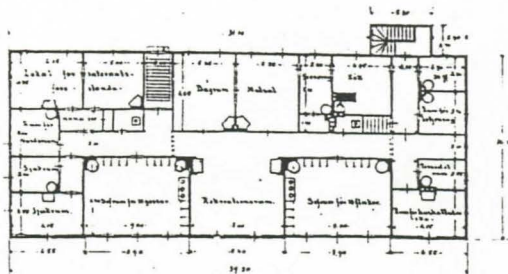

SABLOONAKUVIO S.4

VALOKUVA-AINEISTO

Vetimet

- | | |
|----------------------|----------------------|
| 1 - kuva 1.18 ja 3.3 | 2 - kuva 1.19 |
| 3 - kuva 1.20 | 4 - kuva 1.21 ja 3.4 |
| 5 - kuva 1.22 ja 3.2 | 6 - kuva 1.23 ja 3.1 |
| 7 - kuva 1.24 | 8 - kuva 1.25 |
| 9 - kuva 1.26 | 10 - kuva 1.27 |
| 12 - kuva 1.28 | |

TULISIJAT

- kaakeliuuni U1, huone 1 - kuva 1.15
peltiuuni U9, huone 9 - kuva 1.16
kaakeliuuni UA19, huone 19 - kuva 1.13
kaakeliuuni UB19, huone 19 - kuva 1.14
kaakeliuuni U22, huone 22 - kuva 1.17
saunan kiuas , kellari - kuva 1.4, 3.11 ja 3.13
pukuhuoneen peltiuuni, kellari - kuva 1.2
keittiön hellat, huone 6 - kuva 1.12 ja 3.26
leivinuuni, kellari - kuva 1.9

HUONEKUVAT

- | | | |
|--------------------------|-----------------------------|-----------------------------|
| huone 1 -kuva 1.29 | huone 2 -kuva 1.30 | huone 4 -kuva 1.31-32, 3.4 |
| huone 5 -kuva 1.33 | huone 6 -kuva 1.34 | huone 7 -kuva 1.35 |
| huone 8 -kuva 1.36-37 | huone 9 -kuva 2.1-2 | huone 10 -kuva 2.3, 3.5 |
| huone 11 -kuva 2.4, 3.6 | huone 12 -kuva 2.5 | huone 13 -kuva 2.6 |
| huone 14 -kuva 2.7 | huone 15 -kuva 2.8 | huone 16 -kuva 2.9 |
| huone 17 -kuva 2.10, 3.7 | huone 18 -kuva 2.11-12 | huone 19 -kuva 2.13-14, 3.8 |
| huone 20 -kuva 2.15-16 | huone 21 -kuva 2.17-18, 3.9 | |
| huone 22 -kuva 2.19 | huone 23 -kuva 2.20 | huone 24 -kuva 2.21-22 |

KELLARIKERROS

- | | |
|---------------------|----------------------------------|
| varasto -kuva 1.0 | saunan eteinen -kuva 1.1-2, 3.10 |
| pesuhuone -kuva 1.3 | sauna -kuva 3.12 |
| pesuhuone -kuva 1.5 | kuivaushuone -kuva 1.6 |
| pesutupa -kuva 1.7 | käytävä -kuva 1.8 |
| mankeli -kuva 1.10 | kellari -kuva 1.11 |

ULLAKKO

- vesisäiliö -kuva 3.15-16 yleiskuvia -kuva 3.17-19
porras -kuva 3.14

SABLOONAKUVAT

- esimerkki -kuvat 2.26, 2.28

ULKOKUVIA

- kuvat - 2.29-32, 3.20-25

FILMI 1

| | | |
|------|-----------------------|----------------------|
| Kuva | 0 Kellarin varasto | 10 Mankeli |
| Kuva | 2 Saunan eteisen uuni | 11 Kellari |
| Kuva | 3 Pesuhuone | 12 Keittiön hella |
| Kuva | 5 Pieni pesuhuone | 13 Kaakeliuuni U19 a |
| Kuva | 6 Kuivaushuone | 14 Kaakeliuuni U19 b |
| Kuva | 7 Pyykkitupa | 15 Kaakeliuuni U1 |
| Kuva | 8 Käytävä | 16 Peltiuuni U9 |
| Kuva | 9 Leivinuuni | 17 Kaakeliuuni U22 |
| Kuva | 18 Vedin 1 | 26 Vedin 9 |
| Kuva | 19 Vedin 2 | 27 Vedin 10 |
| Kuva | 20 Vedin 3 | 28 Vedin 12 |
| Kuva | 21 Vedin 4 | 29 Huone 1 |
| Kuva | 22 Vedin 5 | 30 Huone 2 |
| Kuva | 23 Vedin 6 | 31 Huone 4 |
| Kuva | 24 Vedin 7 | 32 Huone 4 |
| Kuva | 25 Vedin 8 | 33 Huone 5 |
| Kuva | 34 Huone 6 | |
| Kuva | 35 Huone 7 | |
| Kuva | 36 Huone 8 | |
| Kuva | 37 Huone 8 | |

FILMI 2

| | | |
|------|------------------|------------------------|
| Kuva | 1 Huone 9 | 9 Huone 16 |
| Kuva | 2 Huone 9 | 10 Huone 17 |
| Kuva | 3 Huone 10 | 11 Huone 18 |
| Kuva | 4 Huone 11 | 12 Huone 18 |
| Kuva | 5 Huone 12 | 14 Huone 19 |
| Kuva | 6 Huone 13 | 15 Huone 20 |
| Kuva | 7 Huone 14 | 16 Huone 20 |
| Kuva | 8 Huone 15 | 17 Huone 21 |
| Kuva | 18 Huone 21 | 26 Sabloona-kukko |
| Kuva | 19 Huone 22 | 27 Makuusalin kaapisto |
| Kuva | 20 Huone 23 | 28 Sabloona-oksa |
| Kuva | 21 Huone 24 | 29 Ulkokuva |
| Kuva | 22 Huone 24 | 30 Ulkokuva |
| Kuva | 23 Vaatenaalakko | 31 Ulkokuva |
| Kuva | 24 Kenkähylly | 32 Ulkokuva |
| Kuva | 25 Vesipiste | |

FILMI 3

| | | |
|------|------------|-------------------|
| Kuva | 1 Vedin 6 | 9 Huone 21 |
| Kuva | 2 Vedin 5 | 10 Saunan eteinen |
| Kuva | 3 Vedin 1 | 11 Kiuas |
| Kuva | 4 Huone 4 | 12 Sauna |
| Kuva | 5 Huone 10 | 13 Kiuas |
| Kuva | 6 Huone 11 | 14 Ullakon porras |
| Kuva | 7 Huone 17 | 15 Vesisäiliö |
| Kuva | 8 Huone 19 | 16 Vesisäiliö |

FILMI 3

Kuva 17 Ullakko
Kuva 18 Ullakko
Kuva 19 Ullakko
Kuva 20 Ulkokuva
Kuva 21 Ulkokuva
Kuva 22 Ulkokuva
Kuva 23 Ulkokuva
Kuva 24 Ulkokuva

25 Ulkokuva
26 Keittiön pata
27 Huone 21 kaappi
jossa mahdollisesti
alkuperäiset paneeli
värit

PORVOO, LUKIOKATU 5-7
FILMI 1.

NEG. RHO

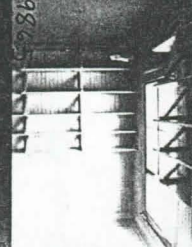
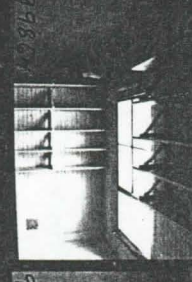
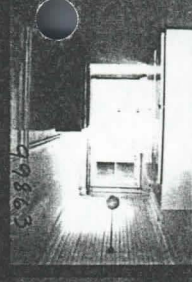
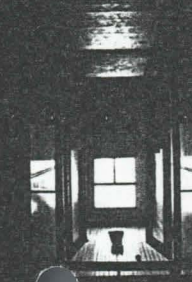
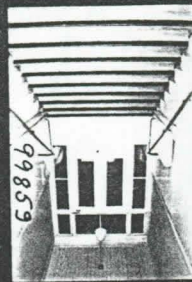

30 KODAK 5063 TX

31 KODAK 5063 TX

32 KODAK 5063 TX

33 KODAK 5063 TX

34 KODAK 5063 TX

35 KODAK 5063 TX

36 KODAK 5063 TX

00A 0 0A 1 1A

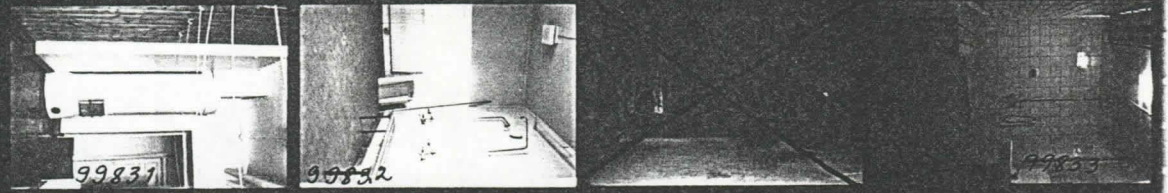

2 KODAK 5063 TX 3 KODAK 5063 TX 4 KODAK 5063 TX 5 KODAK 5063 TX

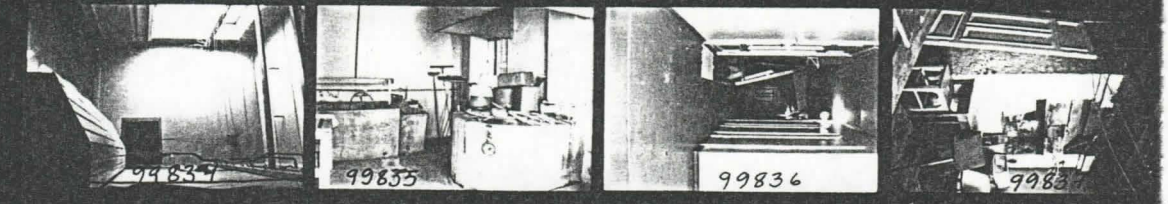

6 KODAK 5063 TX 7 KODAK 5063 TX 8 KODAK 5063 TX 9 KODAK 5063 TX

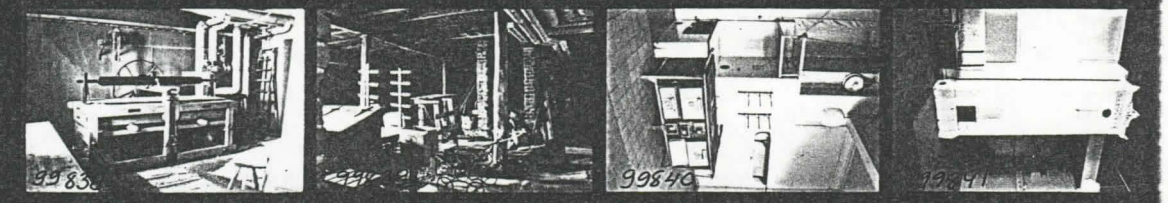

10 KODAK 5063 TX 11 KODAK 5063 TX 12 KODAK 5063 TX 13 KODAK 5063 TX

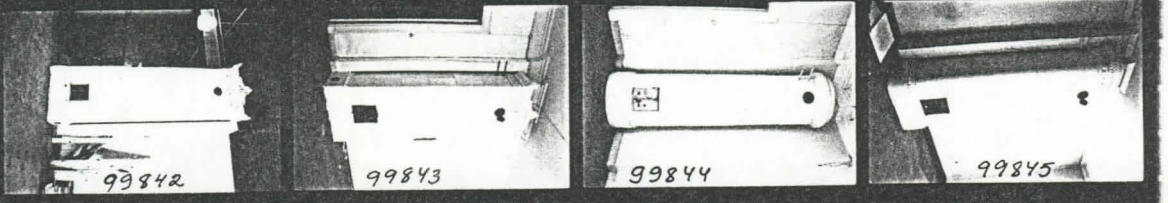

14 KODAK 5063 TX 15 KODAK 5063 TX 16 KODAK 5063 TX 17 KODAK 5063 TX

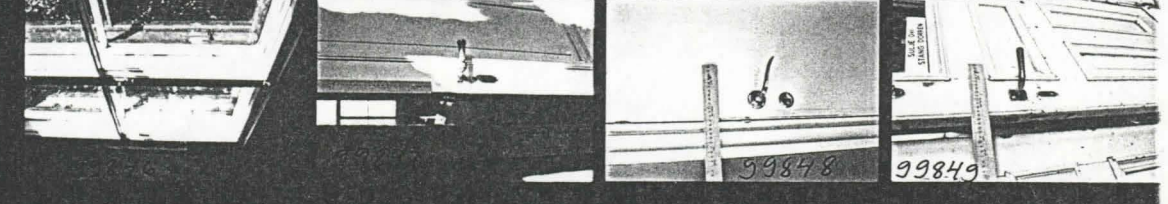

18 KODAK 5063 TX 19 KODAK 5063 TX 20 KODAK 5063 TX 21 KODAK 5063 TX

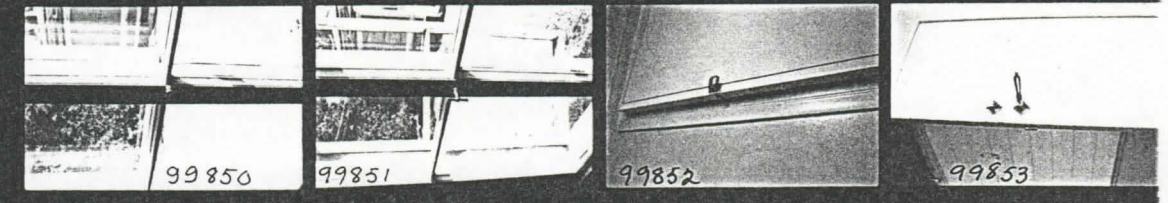

22 KODAK 5063 TX 23 KODAK 5063 TX 24 KODAK 5063 TX 25 KODAK 5063 TX



26 KODAK 5063 TX 27 KODAK 5063 TX 28 KODAK 5063 TX 29 KODAK 5063 TX

99838

99859

99862

99863

99864

99865

99831

99832

99833

99834

99835

99836

99837

99838

99840

99841

99842

99843

99844

99845

99848

99849

99850

99851

99852

99853

99854

99855

99856

99857

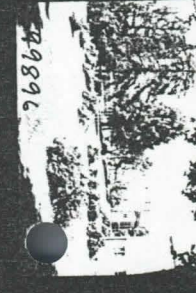
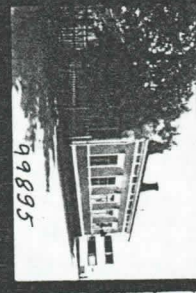
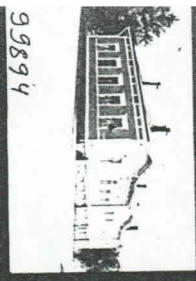

PORVOO, LUKIOKATU 5-7
 FILMI 2.
 NEG. RHO.

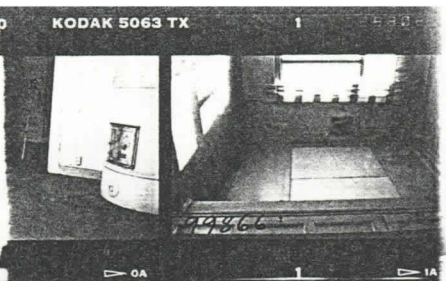

TX 30 KODAK 5063 TX
 31 KODAK 5063 TX
 32 KODAK 5063 TX
 33 KODAK 5063
 34 KODAK 5063 TX
 35 KODAK 5063 TX
 36 KODAK 5063 TX

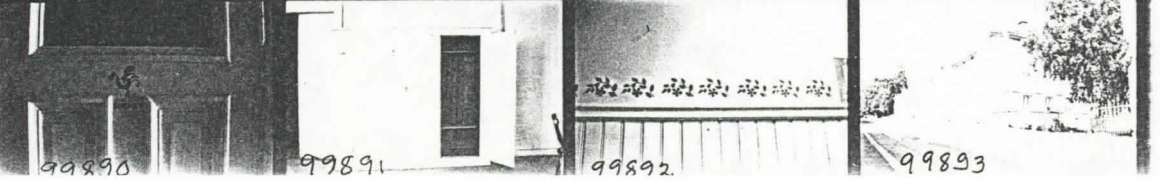
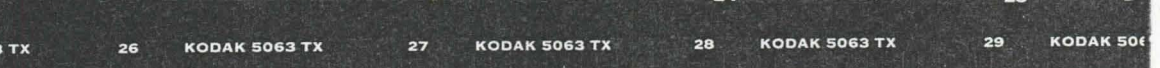
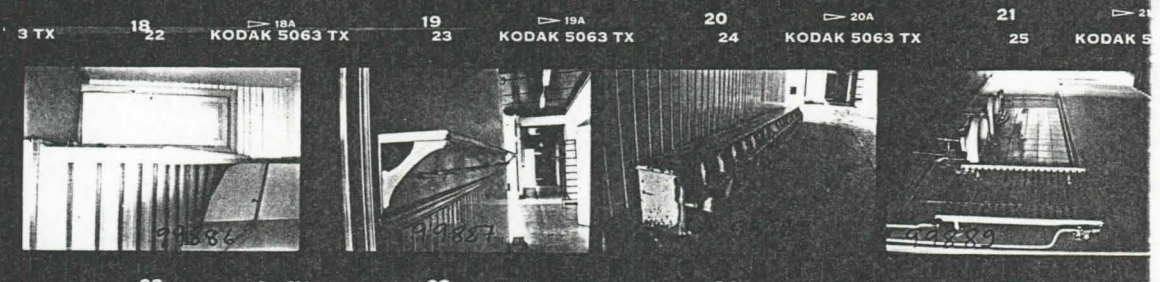
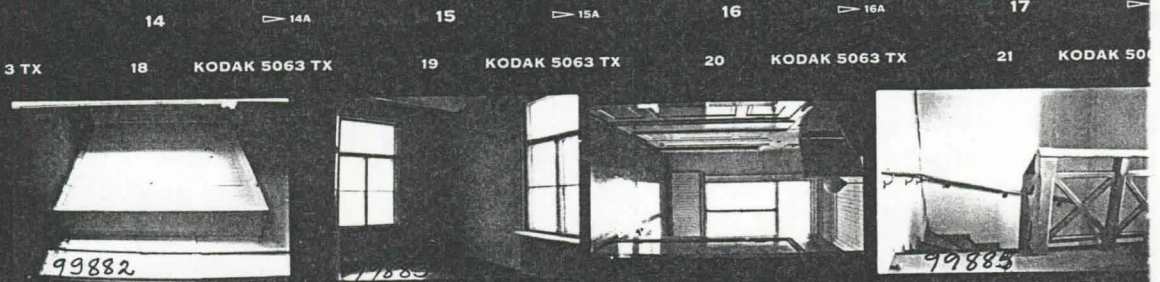
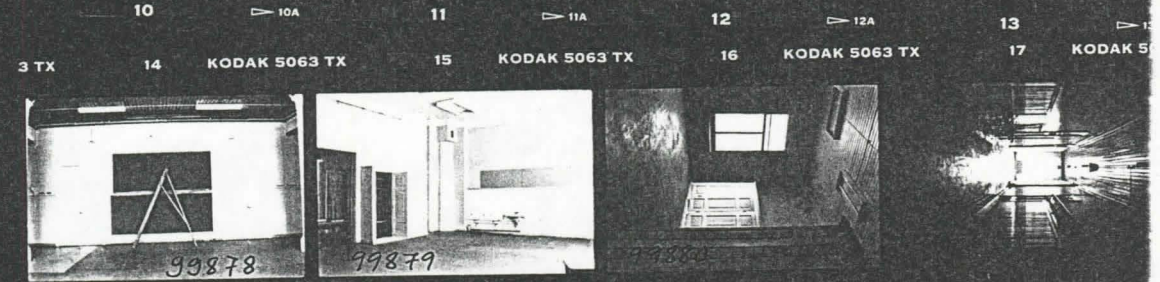
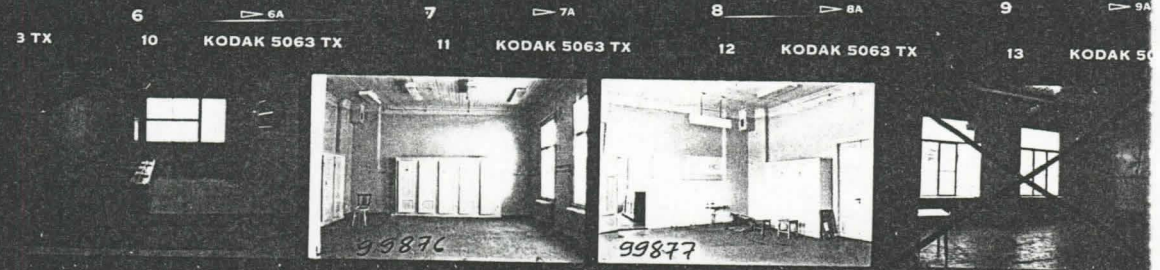

PORYOO, LUKIOKATU 5-7

FILMI 3

NEG. RH0.

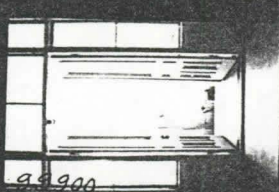
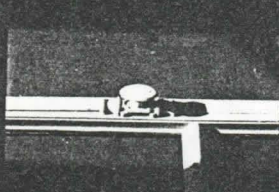
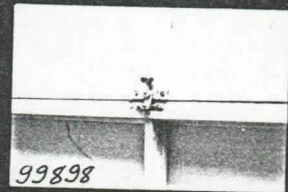
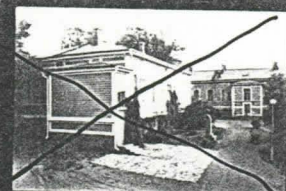

2 KODAK 5063 TX 3 KODAK 5063 TX 4 KODAK 5063 TX 5 KODAK 5063 TX

6 KODAK 5063 TX 7 KODAK 5063 TX 8 KODAK 5063 TX 9 KODAK 5063 TX

10 KODAK 5063 TX 11 KODAK 5063 TX 12 KODAK 5063 TX 13 KODAK 5063 TX

14 KODAK 5063 TX 15 KODAK 5063 TX 16 KODAK 5063 TX 17 KODAK 5063 TX

18 KODAK 5063 TX 19 KODAK 5063 TX 20 KODAK 5063 TX 21 KODAK 5063 TX

22 KODAK 5063 TX 23 KODAK 5063 TX 24 KODAK 5063 TX 25 KODAK 5063 TX

26 KODAK 5063 TX 27 KODAK 5063 TX 28 KODAK 5063 TX 29 KODAK 5063 TX

30 KODAK 5063 TX 31 KODAK 5063 TX 32 KODAK 5063 TX 33 KODAK 5063 TX

34 KODAK 5063 TX 35 KODAK 5063 TX 36 KODAK 5063 TX 37 KODAK 5063 TX

38 KODAK 5063 TX 39 KODAK 5063 TX 40 KODAK 5063 TX 41 KODAK 5063 TX

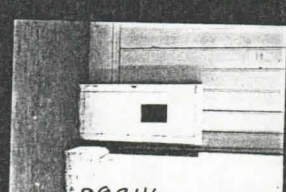
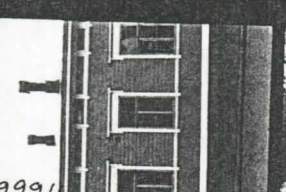
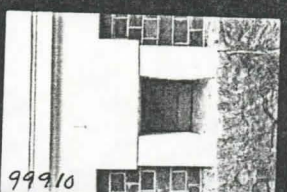

TX 30 KODAK 5063 TX 31 KODAK 5063 TX 32 KODAK 5063 TX 33 KODAK 5063 TX 34 KODAK 5063 TX 35 KODAK 5063 TX 36 KODAK 5063 TX

INTERNATBYGGNAD

DÖFSTUMSKOLA I BORGÅ

