

SUOMEN RAKENNUSKULTTUURIN YLEISLUETTELO		MUSEOVIRASTO
ALUEINVENTOINTILOMAKE		
1. Lääni	<i>OULUN</i>	3. Alue
2. Kunta	<i>VUOLIJOKI</i>	<i>SAARESJOEN HARKKOHYTTI</i>
4. Kylä/Kaupunginosa		5. Omistaja(t)
6. ALUEEN JA ALUEELLA OLEVIENTEN RAKENNUSTEN KUVAUS JA HISTORIA		
7. ERIKSEEN LUETTELOIDUT KOHTEET		
8. SÄILYMEDELLYTYKSET (uhkatekijät, kaavallinen tms. tilanne, päätökset)		
9. LUETTELOINTIPERUSTE		
		10. Rakennus-historiallinen <input type="checkbox"/>
		11. Historiallinen <input checked="" type="checkbox"/>
		12. Maisemallinen <input type="checkbox"/>

ALUEEN NUMERO

ALUE

KUNTA

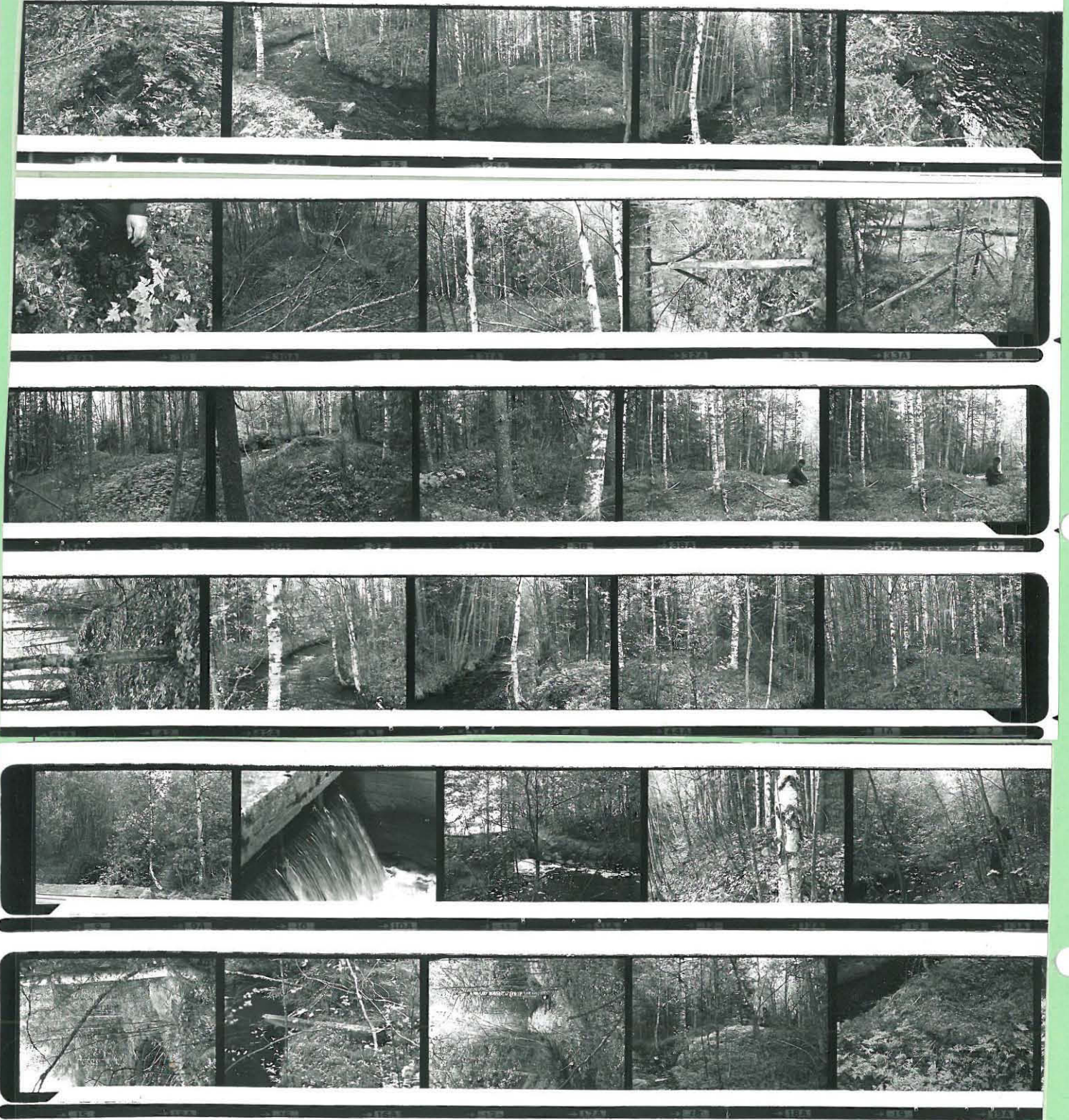

KAINUUN MUSEO / NEGATIIVIARKISTO 2013: 27-28.

15. LÄHTEET (kirjallisuus, piirustukset, asiakirjat)

16. LIITTEET

18. LOMAKKEEN TÄYTTÄJÄ, päiväys

20.07. 1987

Raimo Turunen
Päivi Tervonen

17. SUULLISTA TIETOA ANTANEET

Osmo Niissinen, entinen palo⁴päällikkö, Vuolijoki

SUOMEN RAKENNUSKULTTUURIN YLEISLUETTELO

MUSEOVIRASTO

ALUEINVENTOINTILOMAKE

1. Lääni

OULU

3. Alue

KIVESJEN HARKKOHYTTI

2. Kunta

PALTAMO

4. Kylä/Kaupunginosa,

KIVESKYLA / HAKASUU

5. Omistaja(t)

6. ALUEEN JA ALUEELLA OLEVIA RAKENNUSTEN KUVAUS JA HISTORIA

ALUEEN NUMERO

ALUE

KUNTA

7. ERIKSEEN LUETTELOIDUT KOHTEET

8. SÄILYMISEDELLYTYKSET (uhkatekijät, kaavallinen tms. tilanne, päätökset)

9. LUETTELOINTIPERUSTE

10. Rakennus-
historiallinen 11. Historiallinen 12. Maisemallinen

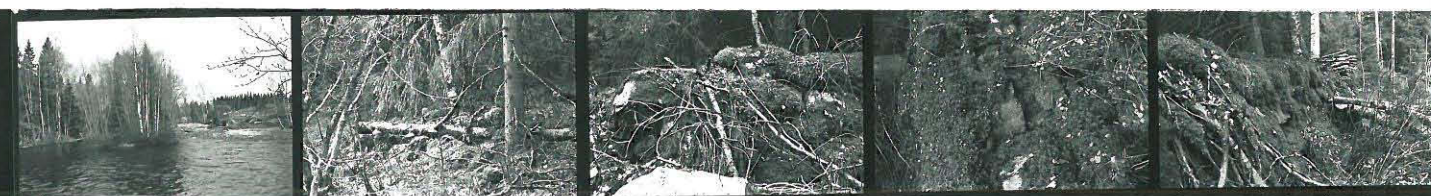

KAINUUN MUSEO / NEGATIIVIAKKOISTA 2013: 6-7.

18. LOMAKKEEN TÄYTTÄJÄ, päiväys

03.08.1987

Päivi Tervonen
PAIVI TERVONEN

17. SUULLISTA TIETOA ANTANEET

SUOMEN RAKENNUSKULTTUURIN YLEISLUETTELO

MUSEOVIRASTO

ALUEINVENTOINTILOMAKE

1. Lääni

OULU

2. Kunta

SOTKAMO

3. Alue

PETÄJÄKOSKEN HARKKOHYTTI

4. Kylä/Kaupunginosa //

LAAKAJARVI

5. Omistaja(t)

6. ALUEEN JA ALUEELLA OLEVIEN RAKENNUSTEN KUVAUS JA HISTORIA

ALUEEN NUMERO

ALUE

7. ERIKSEEN LUETTELOIDUT KOHTEET

8. SÄILYMEDELLYTYKSET (uhkatekijät, kaavallinen tms. tilanne, päätökset)

KUNTA

9. LUETTELOINTIPERUSTE

10. Rakennus-
historiallinen 11. Historiallinen 12. Maisemallinen

13. OTE PERUSKARTASTA TAI ASEMAPIIRROS



KAINUUN MUSEO / NEGATIIVIARKISTO 2013: 17-22

15. LÄHTEET (kirjallisuus, piirustukset, asiakirjat)

16. LIITTEET

18. LOMAKKEEN TÄYTTÄJÄ, päiväys

30.07. 1987

Paivi Teronen

PAIVI TERONEN

17. SUULLISTA TIETOA ANTANEET

SUOMEN RAKENNUSKULTTUURIN YLEISLUETTELO

MUSEOVIRASTO

KOHDEINVENTOINTILOMAKE

1. Lääni	OVLUN	3. Kohde	KOSKIRINNE / PETÄJÄKOSKEN RUUKKI
2. Kunta	SOTKAMO	5. Kaup.osa/Kortteli/Talo	
4. Kylä/Rekisterinumero	LAAKAJÄRVI	6. Kohdetyyppi	
7. Peruskartta/Koordin.	PK 3344 04 76 76, 77 77 / 55 ³	8. Osoite	KOSKIRINNE 74390 LAAKAJÄRVI
		9. Omistaja ja omistajan osoite	MARTTI MULKKI, KOSKIRINNE, LAAKAJÄRVI

10. RAKENNUKSEN KUVAUS

Rakennus n:o	KELLARI
Nyk. käyttö	RUOANJÄILYTYSPIIKKA
Alkup. käyttö	
Rak. aika	1856 (?), KYSEINEN VUOSILUKU KAIV. KELLARIN SEINÄN ^{##}
Suunnittelija	-
Kerrosluvu	1
Perusta	MAA / BETONI
Runko	KIVISTA MUURATTU
Kattomuoto	HARJA, SISÄLAPIO KAAREVA
Kate	LAATTA
Vuoraus	OS. PETTERIMOITUS, OS. HIRSIPIIVALLA, KUISTIOSA BETONIA
Ulkovärät	PUNAMAALI
Kunto	HYVA
Erityispiirteet	

11. RAKENNUSHISTORIA

KELLARIN SEINÄOSAAN ON KAIVERRETU VUOSILUKU 1856, JOTEN OSA KELLARIRAKENNUKSESTA ON TUOLTA AJALTA. BETONINEN KUISTIOSA KELLARIN ON TEHTY MYÖHEMMIN. PETÄJÄKOSKEN RUUKKI OLI TOIMINNASSA VUOSINA 1939-1980. VUODELTA 1840 OLEVIENT ASIAKIRJOJEN MUKAAN NYHYISEN TALLIRAKENNUKSEN PAIKALLA OLSI OLLUT TALLI YM. TALOUSRAKENNUKSIA.

RAKENNUS ON MAALATTU NYHYISEEN ASUUN VASTA V. 1965. TEMPI MAALIPINTA ON OSANNAN ANTAMIEN TIETOJEN MUKAAN OLLUT TERVATTU. LAATTAKATE KELLARIRAKENNUKSEN KATTON ON LAITETTU PARI KESÄÄ SITTEN. AIEMMIN RAKENNUKSEN KATTOMATEPPIALAINA ON OLLUT OSANNAN ANTAMIEN TIETOJEN MUKAAN TUHI JA SENJALKEEN HURPA JA PARE.

12. LÄHIYMPÄRISTÖ

KOSKIRINTEEN TALON PIHAPIIRI

13. SÄILYMISEDELLYTYKSET (uhkatekijät, kaavallinen tms. tilanne, päätökset)

14. LUETTELOINTIPERUSTE

KANNUUN RAUTAROUKKIEN INVENTOINTI

- | | |
|-----------------------------|-------------------------------------|
| 15. Rakennus-historiallinen | <input type="checkbox"/> |
| 16. Historiallinen | <input checked="" type="checkbox"/> |
| 17. Maisemallinen | <input checked="" type="checkbox"/> |

KOHTIEN NUMERO

KOHDE

KUNTA

18. OTE PERUSKARTASTA
TAI ASEMAPIIRROS 1:20 000



19. POHJAPIIRROS TAI TIETOJA
SISÄTILOISTA 1:200

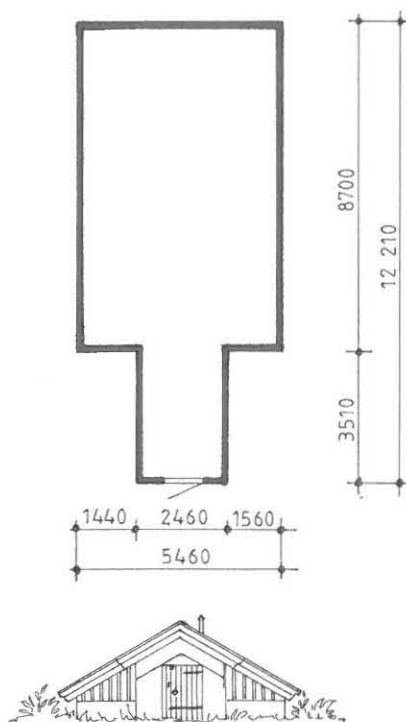

KANNUUN
MUSEO
KUV. JA NEU.
ARKK.
2/73 / 19
21

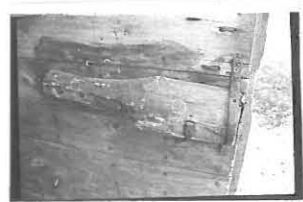

21. LÄHTEET (kirjallisuus, piirustukset, asiakirjat)

SAMPO - TARMON ARKISTO. PALOVAKUUTUKSET

22. LIITTEET

24. LOMAKKEEN TÄYTTÄJÄ, päiväys

04.06.1987

Paivi Terminen
PAIVI TERVINEN

23. SUULLISTA TIETOA ANTANEET

MARTTI JA HELVI MULARI, KOSKIRINNE, LAAKAJÄRVI
OLMARI HEIKKINEN, JOHELA, LAAKAJÄRVI

SUOMEN RAKENNUSKULTTUURIN YLEISLUETTELO

MUSEOVIRASTO

ALUEINVENTOINTILOMAKE

1. Lääni	ETELÄ-SUOMEN	3. Alue	MYLLYKRANNAN RUUKKI
2. Kunta	VAALA	5. Omistaja(t)	
4. Kylä/Kaupunginosa	VAALAN KK.		

6. ALUEEN JA ALUEELLA OLEVIA RAKENNUSTEN KUVAUS JA HISTORIA

ALUEEN NUMERO

ALUE

7. ERIKSEEN LUETTELOIDUT KOHTEET

8. SÄILYMISEDELLYTYKSET (uhkatekijät, kaavallinen tms. tilanne, päätökset)

KUNTA

9. LUETTELOINTIPERUSTE

- | | |
|-----------------------------|-------------------------------------|
| 10. Rakennus-historiallinen | <input type="checkbox"/> |
| 11. Historiallinen | <input checked="" type="checkbox"/> |
| 12. Maisemallinen | <input checked="" type="checkbox"/> |



KAINUUN MUSEO / NEGATIIVIARKISTO 2013: 2 JA 4.

17. SUULLISTA TIETOA ANTANEET

18. LOMAKKEEN TÄYTTÄJÄ, päiväys

31.07.1987

Päivi Terminen
Päivi Terminen

SUOMEN RAKENNUSKULTTUURIN YLEISLUETTELO

MUSEOVIRASTO

ALUEINVENTOINTILOMAKE

1. Lääni

OULUN

2. Kunta

VAALA

3. Alue

MYLLYRANNAN PUUKKI

4. Kylä/Kaupunginosa

VAALAN KK.

5. Omistaja(t)

6. ALUEEN JA ALUEELLA OLEVIA RAKENNUSTEN KUVAUS JA HISTORIA

ALUEEN NUMERO

ALUE

7. ERIKSEEN LUETTELOIDUT KOHTEET

8. SÄILYMEDELLYTYKSET (uhkatekijät, kaavallinen tms. tilanne, päätökset)

KUNTA

9. LUETTELOINTIPERUSTE

10. Rakennus-
historiallinen 11. Historiallinen 12. Maisemallinen

13. OTE PERUSKARTASTA TAI ASEMAPIIRROS

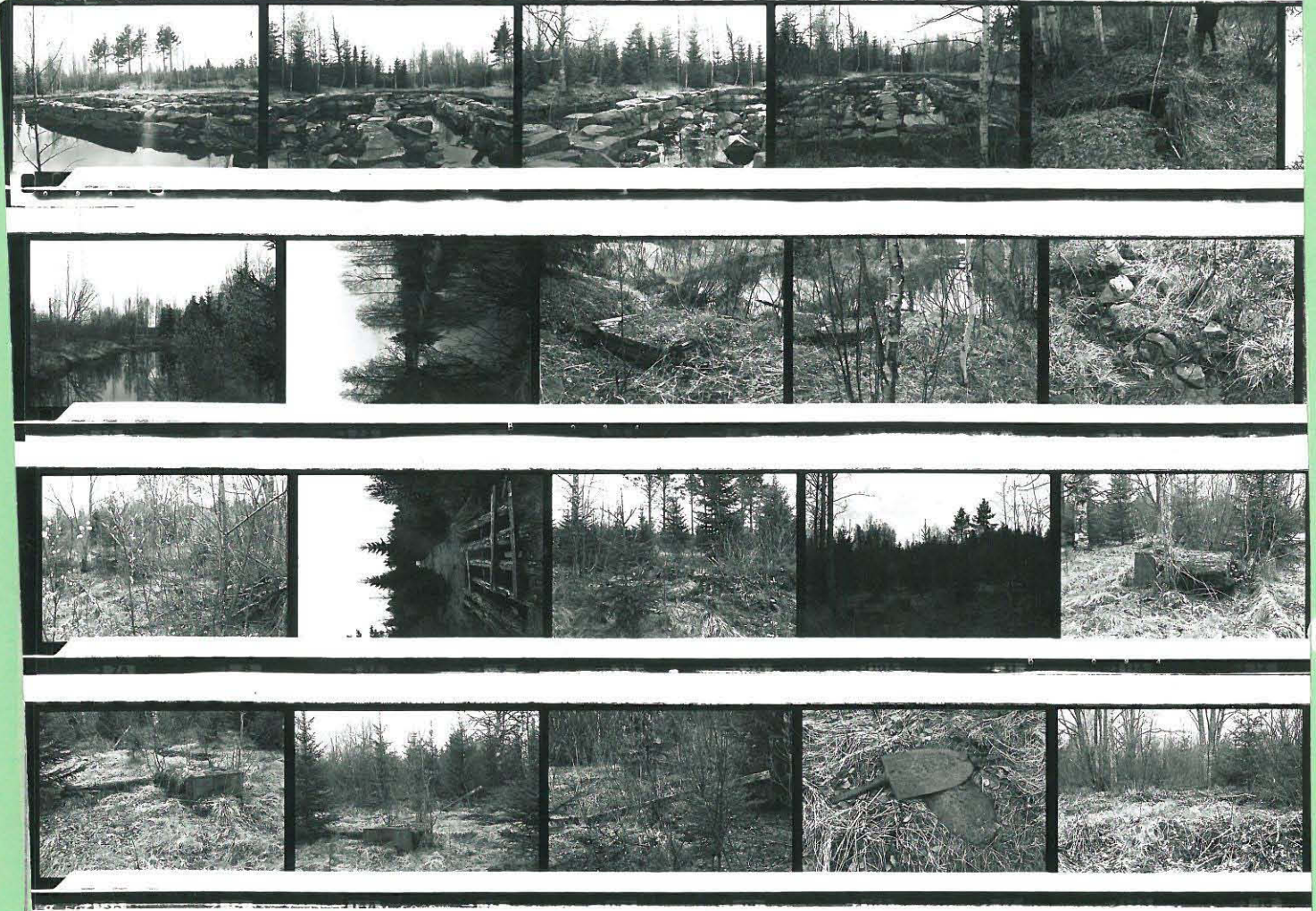

KAINUUN MUSEO / NEGATIIVIARKISTO 2113: 1.

15. LÄHTEET (kirjallisuus, piirustukset, asiakirjat)

16. LIITTEET

18. LOMAKKEEN TÄYTTÄJÄ, päiväys

31.07. 1987
Päivi Tervonen
PÄIVI TERVONEN

17. SUULLISTA TIETOA ANTANEET

SUOMEN RAKENNUSKULTTUURIN YLEISLUETTELO

MUSEOVIRASTO

KOHDEINVENTOINTILOMAKE

1. Lääni	OULUN	3. Kohde	AHMALA
2. Kunta	VAALA		
4. Kylä/Rekisterinumero	VAALAN KK	5. Kaup.osa/Kortteli/Talo	
6. Kohdetyyppi			
7. Peruskartta/Koordina. PK 3423 10 71 61 / 34 91	8. Osoite AHMALA, VAALA	9. Omistaja ja omistajan osoite VAALAN KUNTA	

10. RAKENNUKSEN KUVAUS

Rakennus n:o I PÄÄRAKENNUS

Nyk. käyttö	
Alkup. käyttö	ASUINRAKENNUS
Rak. aika	
Suunnittelija	
Kerrosluku	1½
Perusta	KIVIJALKA
Runko	HIRSI
Kattomuoto	HARJA
Kate	LAATTAKATE
Vuoraus	VAAKALAUDOITUS
Ulkovärit	VAALEANKELTAINEN, PUITTEET VALKOISET
Kunto	HETKKO
Erityispiirteet	

11. RAKENNUSHISTORIA

AHMALAN TILA KUULUI AIKOINAAN MYLLYRANNAN RAUTARUUKIN (1838-1859) PATRUUNAN VIKTOR ÅKERBLOMIN OMISTUKSEEN. PATRUUNA ÅKERBLOM MYÖS ASUI AHMALASSA ELI PAASOSSA. AHMALAN PÄÄRAKENNUKSEN TUHOUDUTTUA TULIPALOSSA V. 1891 ÅKERBLOM ASUI AHMALAN SIVURAKENNUKSESSA. MYLLYRANNAN RUUKIN ALUEELLA SJAITSI SUURI ASUINRAKENNUS PATRUUNAN ASUINKÄYTTÖÖN. RAKENNUS PURETTIIN V. 1919 JA SEN HIRSISTÄ RAKENNETTIIN INSINÖÖRIASUNTO VAALAN KIRKONKYLÄLLE. SAMAINEN RAKENNUS TOIMI MYÖHEMMIN SUOMEN MATKAILIJA-YHDISTYKSEN VAALAN HOTELLINA (KUVA HOTELLISTA KAINUUN HISTORIA II, S.206). HOTELLI TUHOUTUI TALVISODAN POMMITUKSISSA. HOTELLIN KIVIJALAN JÄÄNNÖKSIÄ ON EDELLEEN NÄHTÄVISSÄ AHMALAN PIHAPIIRISSÄ.

ÅKERBLOMIN AIKANA AHMALASSA HARJOITETTIIN MAATALOUTTA SEKÄ KAUPANKÄYNTIÄ. PATRUUNA ÅKERBLOM TOIMI MM. JAUHOJEN, SUOLOJEN, RAUDAN YM. TARVIKKEIDEN VÄLITÄJÄNÄ ALUEELLA.

12. LÄHIYMPÄRISTÖ

AHMALAN RAKENNUKSET SIAITSEVAT LÄHELLÄ VAALAN KUNNAN KESKUSTAA OULUJÄRVEN JA OULUJOEN ERÖTTÄVÄN SILLAN LÄHETTYVILLÄ.

13. SÄILYMISEDELITYKSET (uhkatekijät, kaavallinen tms. tilanne, päätökset)

KUNTA ON HANKKINUT AHMALAN OMISTUKSEENSA KOLME VUOTTA SITTEN KAJAANI OSAKEYHTIÖLTÄ. KUNNALLA ON SUUNNITELMISSA SAADA AHMALAN TILA ALUEINEEN KUNNAN VIRKISTYSKÄYTTÖÖN. KUNNAN TOIMESTA ON JÄRJESTETTY MM. IDEA-KILPAILU AHMALAN KÄYTTÖTARKOITUKSEN KEHITTÄMISEKSI.

14. LUETTELOINTIPERUSTE

KAINUUN RAUTARUUKKIJEN INVENTOINTI

15. Rakennus-historiallinen
16. Historiallinen
17. Maisemallinen

KOHTEEN NUMERO

KOHDE

KUNTA

18. OTE PERUSKARTASTA
TAI ASEMAPIIRROS

1:14 000

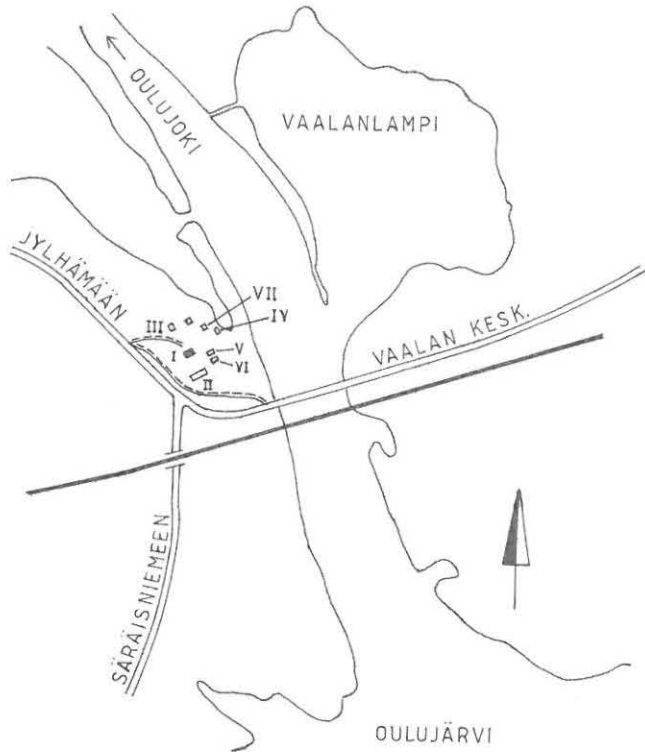

19. POHJAPIIRROS TAI TIETOJA
SISÄTILOISTA

1:250

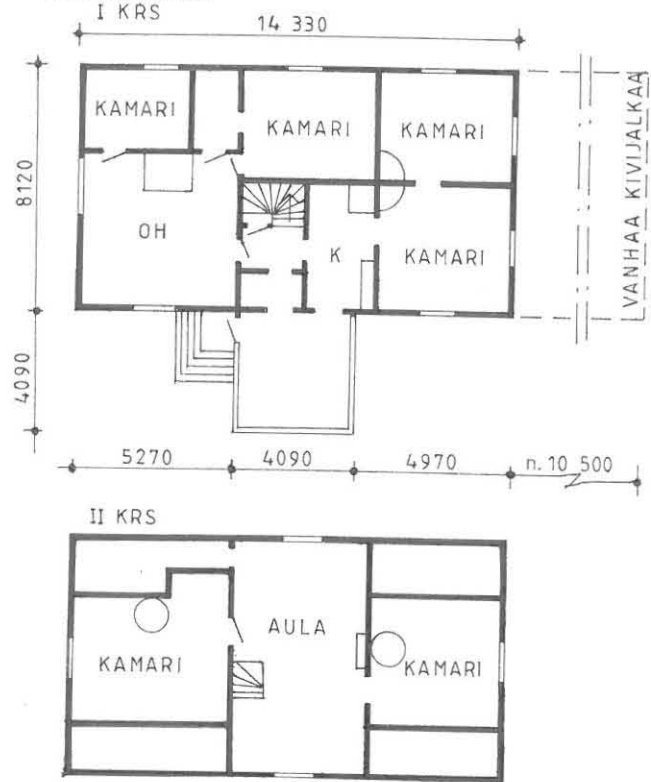

20. VALOKUVAT

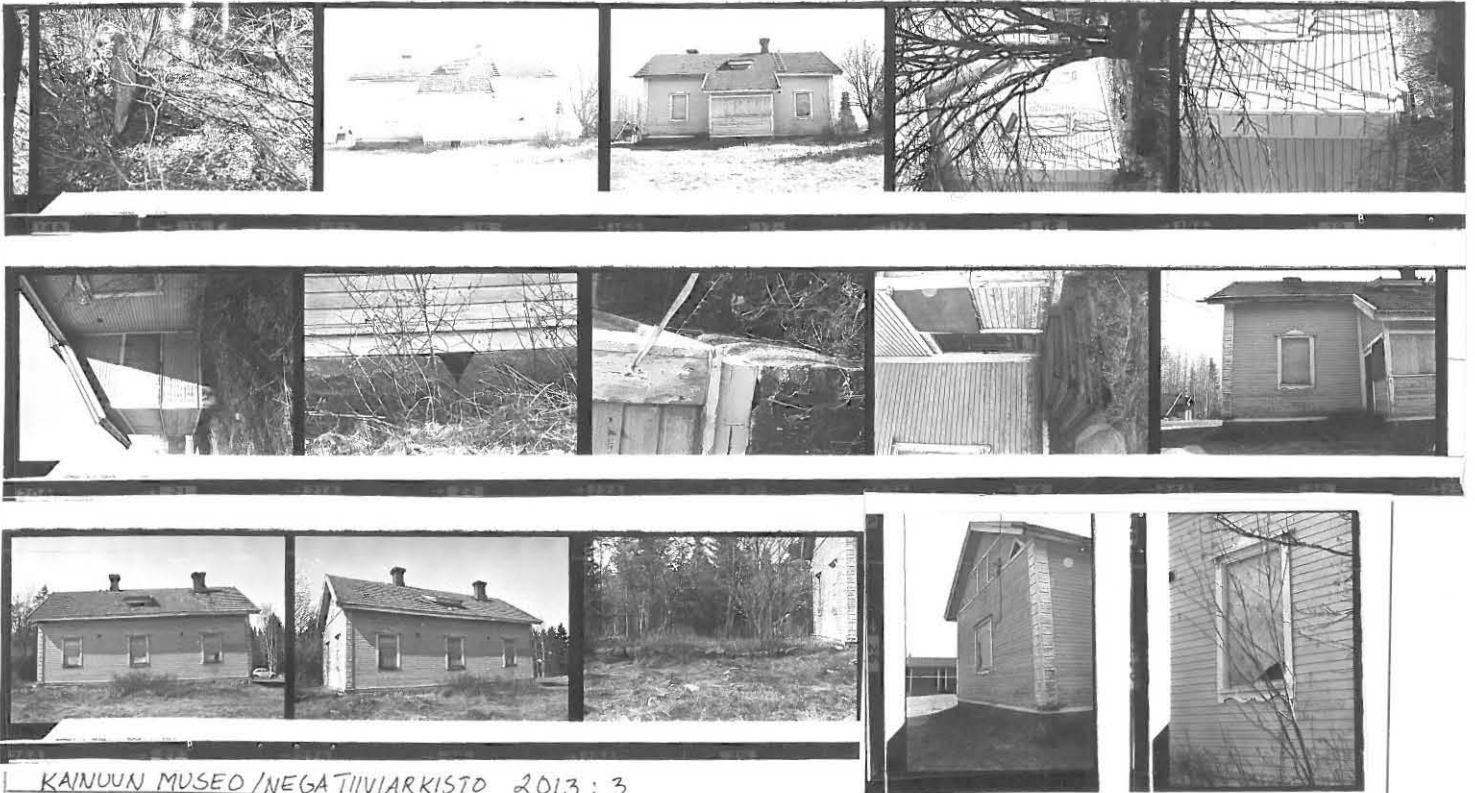

KAINUUN MUSEO/NEGATIIVIAARKISTO 2013:3

21. LÄHTEET (kirjallisuus, piirustukset, asiakirjat)
ENTINEN OULUJOKI, HISTORIIKKIA JA MUISTITietoja,
Hki 1954.

KAINUUN HISTORIA II.

HÄRÖ ERKKI, MYLLYRANNAN RUUKKI, MV.RAKENNUS -
HISTORIAN OSASTO.

23. SUULLISTA TIETOA ANTANEET

OPETTAJA VÄINÖ VÄHÄSARJA, VAALA
RKM JUHANI REINIKKA, VAALAN KUNTA
SMPI KAAKINEN, IULU

22. LIITTEET

24. LOMAKKEEN TÄYTTÄJÄ, päiväys

28.05.1987

PAIVI TERVONEN
PAIVI TERVONEN

AHMALA
PÄÄRAKENNUS I

JULKISIVU 1:250

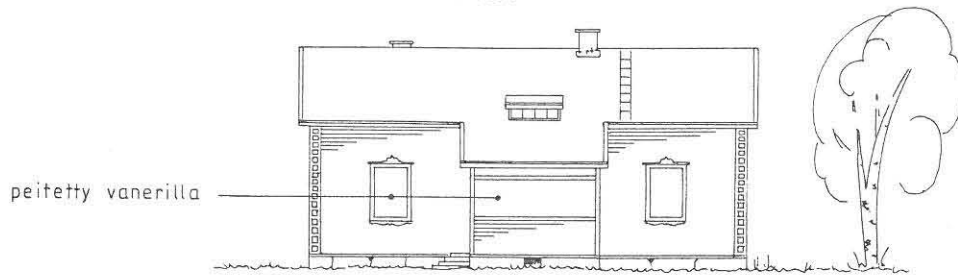

ULKKO-OVI 1:25

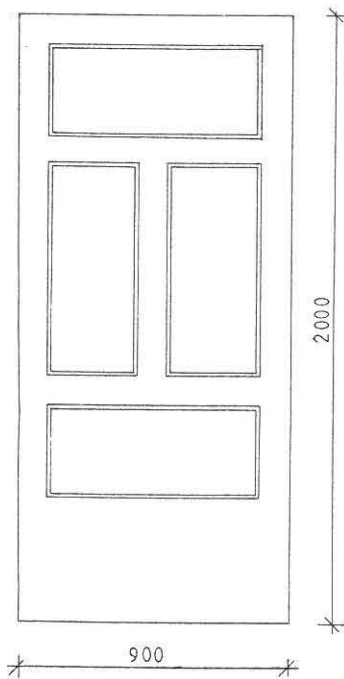

IKKUNA 1:25

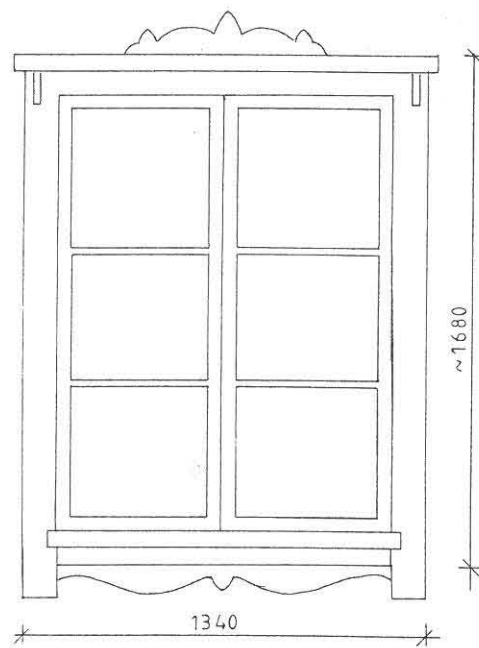

PIENI YLÄIKKUNA (EI MITTAKAAVASSA)

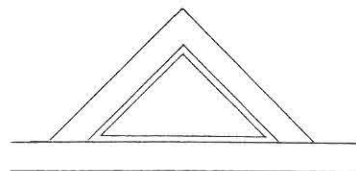

SUOMEN RAKENNUSKULTTUURIN YLEISLUETTELO		MUSEOVIRASTO
KOHDEINVENTOINTILOMAKE		
1. Lääni	OULU	3. Kohde
2. Kunta	VAALA	AHMALA
4. Kylä/Rekisterinumero	5. Kaup.osa/Kortteli/Talo	6. Kohdetyyppi
VAALAN KK.		
7. Peruskartta/Koordin.	8. Osoite	9. Omistaja ja omistajan osoite
PK 3423 10 7161 / 3491	AHMALA, VAALA	VAALAN KUNTA
10. RAKENNUKSEN KUVAUS		
Rakennus n:o	II MAKASINI	
Nyk. käyttö	VARASTO	
Alkup. käyttö	ELINTARVIKE VARASTO	
Rak. aika	1900-L (?)	
Suunnittelija	-	
Kerrosluoku	1+ VINTTIKERROS	
Perusta	MAKATUISTA LUONNONKIVISTA KIVIJALKA	
Runko	HIRSI	
Kattomuoto	HARJA	
Kate	HUOPA / PUNNINEN	
Vuoraus	VAAKA / PYSTY PETTERIMIITUS	
Ulkovärit	PUNNINEN, IVEN LISTAT VALK, ALAVET RUSKEAT	
Kunto	HYVA	
Erityispiirteet		
11. RAKENNUSHISTORIA		
MAKASINIRAKENNUS ON AHMALAN PIHAPIIRIN VANHIN RAKENNUS. RAKENNUS ON TOI-MINUT AIEMMIN VAALAN KUNNASSA ELINTARVIKKEIDEN SÄILYTYS-PAIKKANA.		
12. LÄHIYMPÄRISTÖ		
AHMALAN PIHAPIIRI		
13. SÄILYSEDELLYTYKSET (uhkatekijät, kaavallinen tms. tilanne, päätökset)		
KTS. ED. LISÄKSI MAKASINIRAKENNUS TOIMII NYKYISIN VAALAN KEJÄTEATTERIN VARASTONA JA OSITTAINENA KULISSINA.		
14. LUETTELOINTIPERUSTE		
KTS. ED.		
15. Rakennus-historiallinen	<input type="checkbox"/>	
16. Historiallinen	<input checked="" type="checkbox"/>	
17. Maisemallinen	<input checked="" type="checkbox"/>	

KOHTEEN NUMERO

KOHDE

KUNTA

18. OTE PERUSKARTASTA
TAI ASEMAPIIRROS

19. POHJAPIIRROS TAI TIETOJA
SISÄTILOISTA

1:250

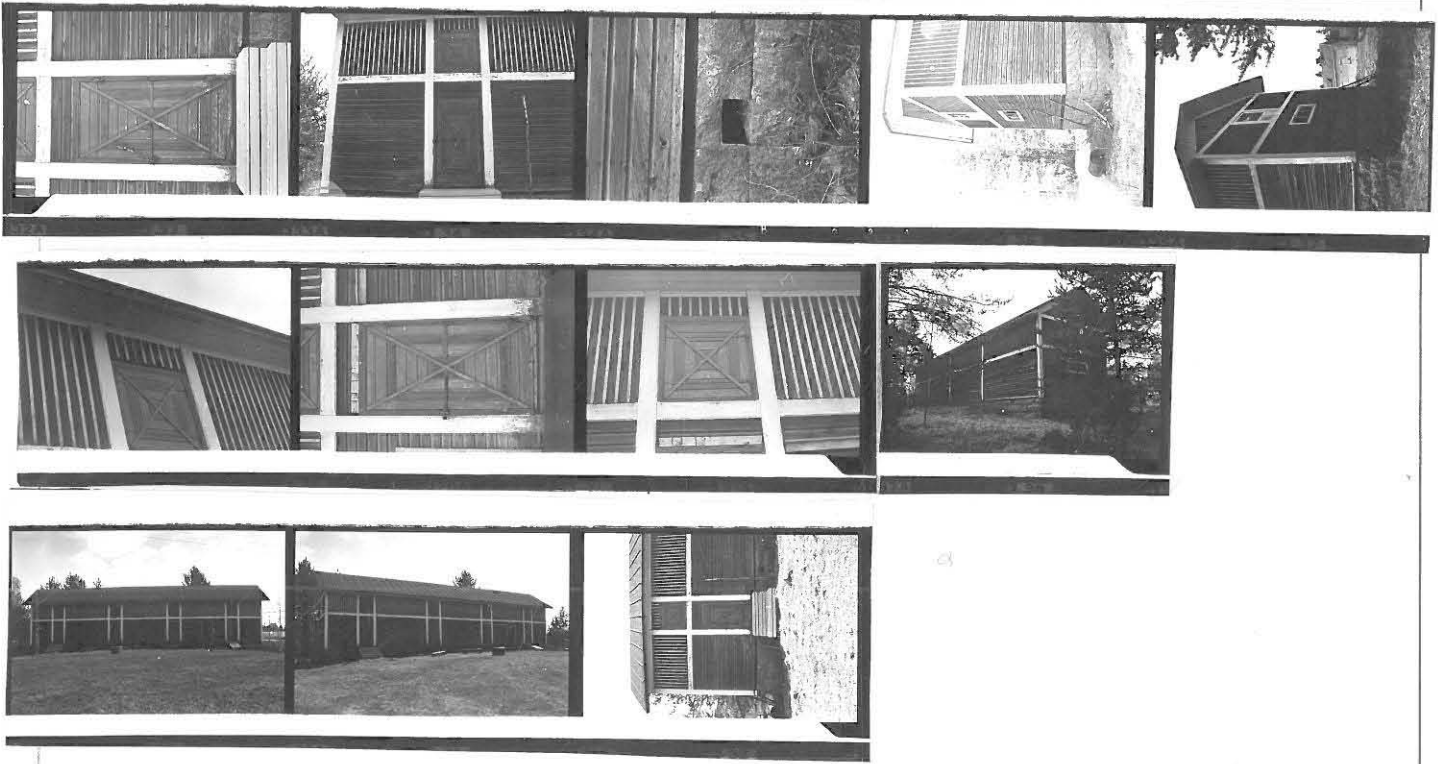
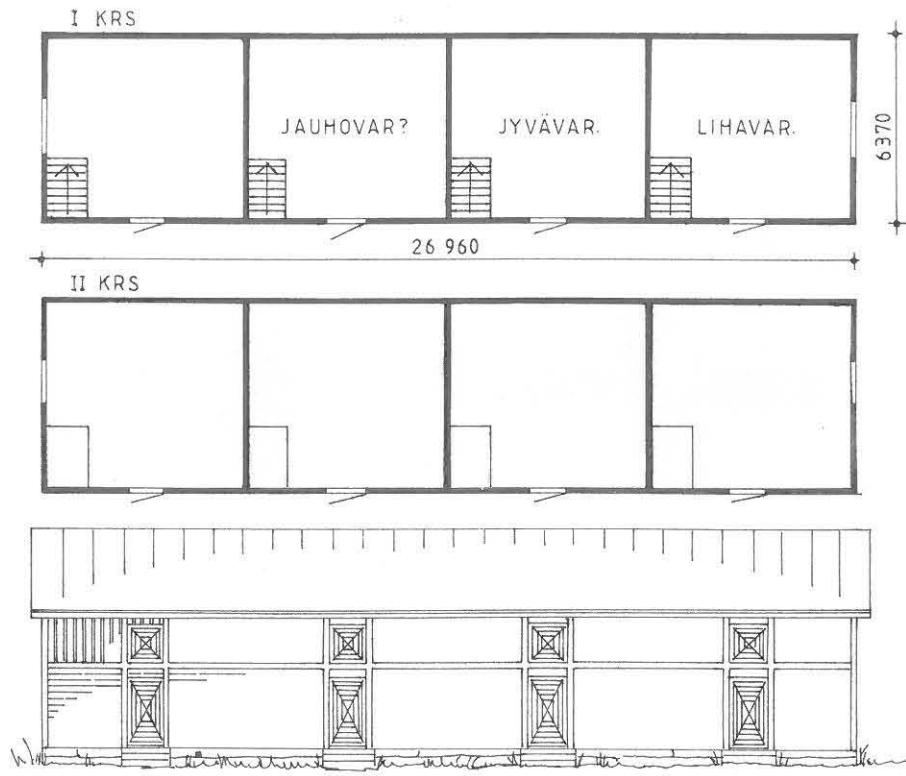

KANNUN MUSEO / NEGATIIVIKKASTO 2013: 3, 0, 1a.

21. LÄHTEET (kirjallisuus, piirustukset, asiakirjat)

22. LIITTEET

24. LOMAKKEEN TÄYTTÄJÄ, päiväys

31.07 1987

PAIVI TERVONEN

PAIVI TERVONEN

23. SUULLISTA TIETOA ANTANEET

VTS ED.

SUOMEN RAKENNUSKULTTUURIN YLEISLUETTELO

MUSEOVIRASTO

KOHDEINVENTOINTILOMAKE

1. Lääni	OULU	3. Kohde	AHMALA
2. Kunta	VAALA		
4. Kylä/Rekisterinumero	VAAALA KK.	5. Kaup.osa/Kortteli/Talo	6. Kohdetyyppi
7. Peruskartta/Koordin.	PK 3423 70 7761 / 3401	8. Osoite	9. Omistaja ja omistajan osoite

10. RAKENNUKSEN KUVAUS

Rakennus n:o	III PIHARAKENNUS	IV SAUNA
Nyk. käyttö	VAALAN ERÄNKÄVIJÖIDEN KÄYTÖSSÄ	--
Alkup. käyttö	VARASTO, TALLI ?	SAUNA
Rak. aika	1940 - LUVULLA (?)	
Suunnittelija	-	
Kerrosluke	1	1
Perusta	BETONILATTIA	MULTIMUS
Runko	HAKATUISTA LUONNONKIVISTÄ	HIRSI
Kattomuoto	HARJA	HARJA
Kate	PUNAINEN HUOPA	LAATTAKATE
Vuoraus	PEITERIMOITUS / RAK. YLÄOSA; ALAOSA	PEITERIMOITUS
Ulkovärit	PUNAMAALI	PUNAMAALI
Kunto	KOHTALAINEN	HEIKKO
Erityispiirteet		

11. RAKENNUSHISTORIA

NYKYISIN VARASTOTILANA TOIMIVA PIHARAKENNUS OLI AIEMMIN MM. VAALAN HOTELLIN KÄYTÖSSÄ.

12. LÄHIYMPÄRISTÖ

13. SÄILYMISEDELLYTYKSET (uhkatekijät, kaavallinen tms. tilanne, päätökset)

14. LUETTELOINTIPERUSTE

15. Rakennus-historiallinen
16. Historiallinen
17. Maisemallinen

KOHTEEN NUMERO

KOHDE

KUNTA

18. OTE PERUSKARTASTA
TAI ASEMAPIIROS

19. POHJAPIIROS TAI TIETOJA
SISÄTILOISTA

1:250

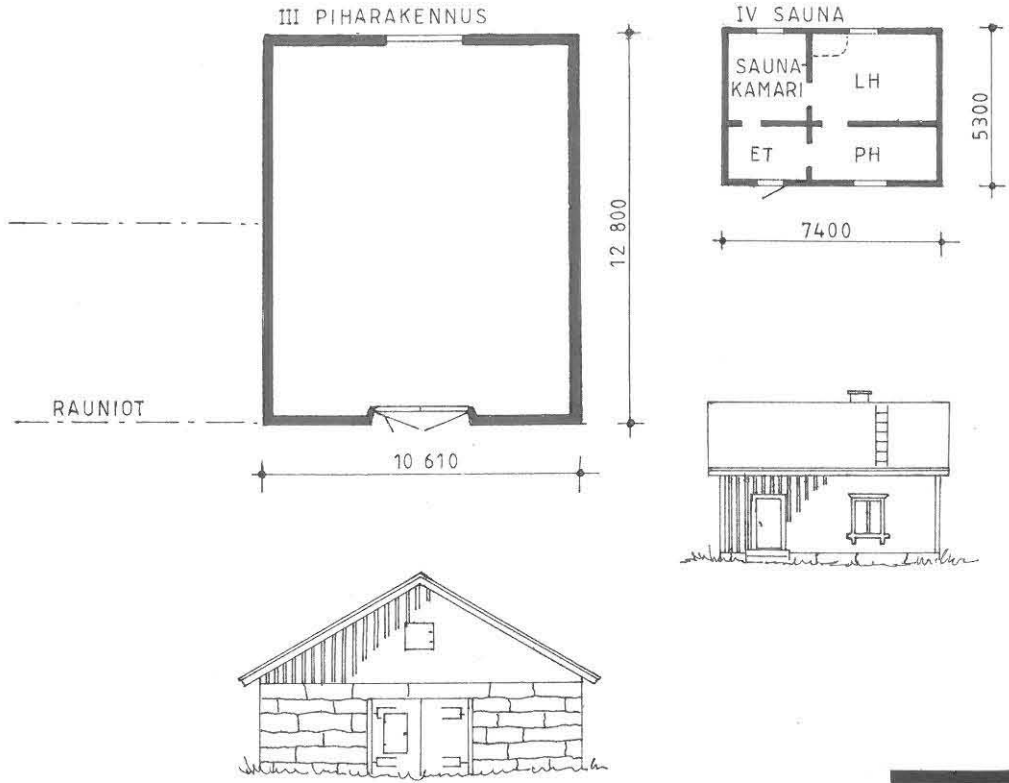

20. VALOKUVAT



KATNUUN MUSEO / NEGATIIVARKISTO 2013/9

21. LÄHTEET (kirjallisuus, piirustukset, asiakirjat)

22. LIITTEET

24. LOMAKKEEN TÄYTTÄJÄ, päiväys

23. SUULLISTA TIETOA ANTANEET

JMPI KAAKINEN, PULU
 JUHANI REINIKKA, RKM, VAALA
 VAINO VAHASARJA, PITA-JANEVUS, VAALA

SUOMEN RAKENNUSKULTTUURIN YLEISLUETTELO

MUSEOVIRASTO

KOHDEINVENTOINTILOMAKE

1. Lääni

OULU

3. Kohde

2. Kunta

VAALA

AHMALA

4. Kylä/Rekisterinumero

VAALA KK.

5. Kaup.osa/Kortteli/Talo

6. Kohdetyyppi

7. Peruskartta/Koordin.

PK 3423 10

77 61 / 3471

8. Osoite

9. Omistaja ja omistajan osoite

10. RAKENNUKSEN KUVAUS

Rakennus n:o

V - VI Kellarit

Nyk. käyttö

-

Alkup. käyttö

ruoansäilytys

Rak. aika

1800- luvun loppupuoli / 1900-luvun alku

Suunnittelija

-

Kerrosluku

1

Perusta

maapohja / betoni

Runko

ranko

Kattomuoto

harja / jyrkkä harjakatto

Kate

musta huopa

Vuoraus

peiterimoitus

Ulkovärit

ruskea / betoniosa valkea

Kunto

hyvä

Erityispiirteet

11. RAKENNUSHISTORIA

KELLARIT OVAT KUULUNEET TALVISOON PAMMITUSTEN AIKANA PALANEE-
SEEN VAALAN, MATKAILIJAYHDISTYKSEN HOTELLIIN.

12. LÄHIYMPÄRISTÖ

Ahman pihapiiri

13. SÄILYMISEDELLYTYKSET (uhkatekijät, kaavallinen tms. tilanne, päätökset)

KELLARIT ON MAINITTU KANNUUN KULTTUURIHISTORIAALLISTEN SUOJELU-
KOHTEIDEN LUETTELOSSA.

14. LUETTELOINTIPERUSTE

KANNUUN RAUTARUUKKIEN INVENTOINTI.

15. Rakennus-
historiallinen 16. Historiallinen 17. Maisemallinen

KOHTEEN NUMERO

KOHDE

KUNTA

18. OTE PERUSKARTASTA
TAI ASEMAPIIRROS

19. POHJAPIIRROS TAI TIETOJA
SISÄTILOISTA

1:250

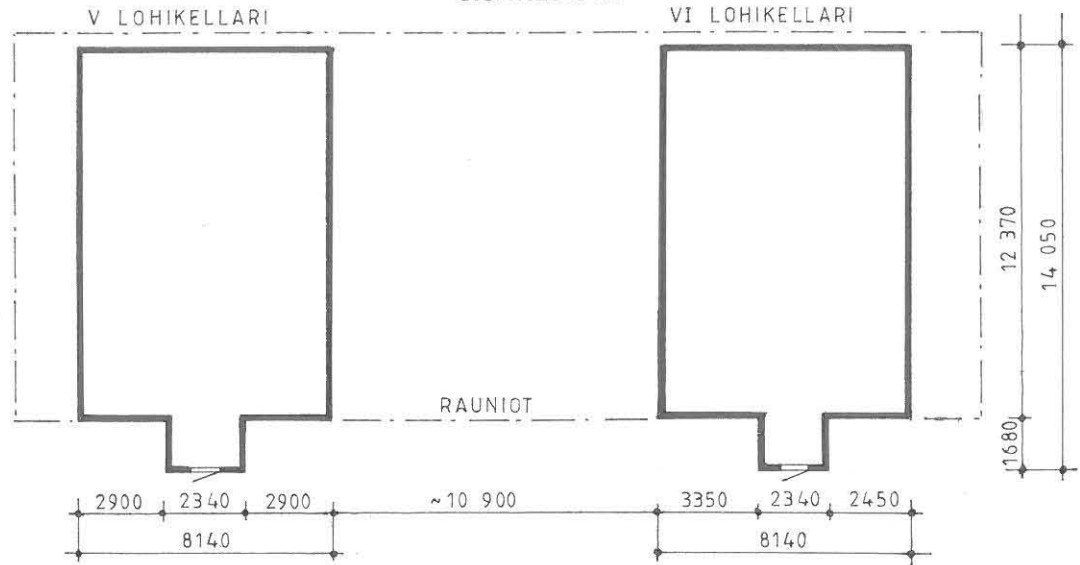

20. VALOKUVAT Kainuun Museo / negatiiviarkisto 2013 / 3 ja 12

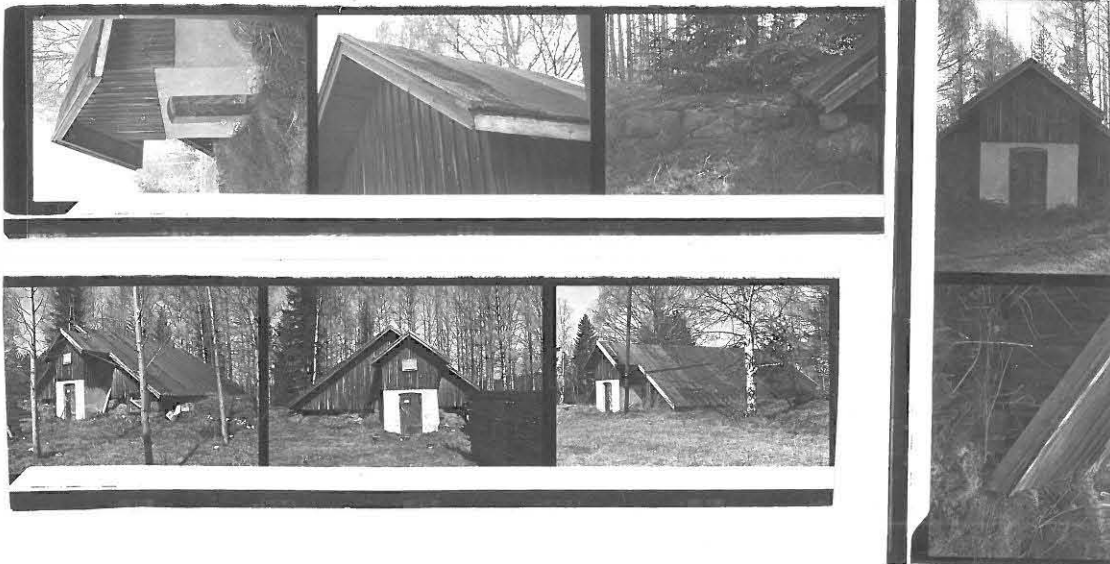

21. LÄHTEET (kirjallisuus, piirustukset, asiakirjat)

KAINUUN KULTTUURIHISTORIALLISET SUOJELU-
KOHTEET. KAINUUN SEUTUKARVALIITTO 1973.

22. LIITTEET

24. LOMAKKEEN TÄYTTÄJÄ, päiväys

28.05.1987

23. SUULLISTA TIETOA ANTANEET

UTS. E.O.

Päivi Tervonen

SUOMEN RAKENNUSKULTTUURIN YLEISLUETTELO		MUSEOVIRASTO	
ALUEINVENTOINTILOMAKE			
1. Lääni	<i>OULU</i>	3. Alue	<i>"ÄMMÄN" RUUKKI</i>
2. Kunta	<i>JONUSSALMI</i>	5. Omistaja(t)	
4. Kylä/Kaupunginosa	<i>ÄMMÄNSAARI</i>		
6. ALUEEN JA ALUEELLA OLEVIA RAKENNUSTEN KUVAUS JA HISTORIA			
7. ERIKSEEN LUETTELOIDUT KOHTEET			
8. SÄILYMISEDELLYTYKSET (uhkatekijät, kaavallinen tms. tilanne, päätökset)			
9. LUETTELOINTIPERUSTE		10. Rakennus-historiallinen	<input type="checkbox"/>
		11. Historiallinen	<input type="checkbox"/>
		12. Maisemallinen	<input type="checkbox"/>

ALUEEN NUMERO

ALUE

KUNTA

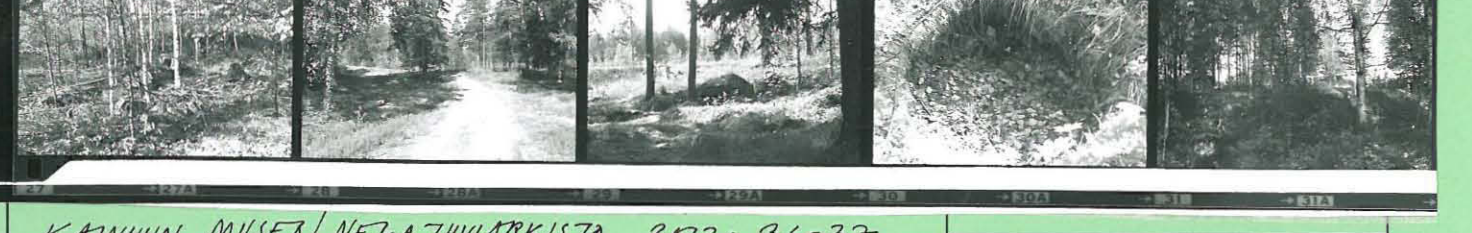

KAINUUN MUSEO/NEGATIIVIARKISTO 2013: 36-37

17. SUULLISTA TIETOA ANTANEET

18. LOMAKKEEN TÄYTTÄJÄ, päiväys

30.07. 1987

Paivi Tervinen

PAIVI TERVONEN

SUOMEN RAKENNUSKULTTUURIN YLEISLUETTELO

MUSEOVIRASTO

ALUEINVENTOINTILOMAKE

1. Lääni

2. Kunta

4. Kylä/Kaupunginosa

3. Alue

"ÄMMÄN" RUUKKI

5. Omistaja(t)

6. ALUEEN JA ALUEELLA OLEVIA RAKENNUSTEN KUVAUS JA HISTORIA

ALUEEN NUMERO

ALUE

7. ERIKSEEN LUETTELOIDUT KOHTEET

8. SÄILYMISEDELLYTYKSET (uhkatekijät, kaavallinen tms. tilanne, päätökset)

9. LUETTELOINTIPERUSTE

10. Rakennus-
historiallinen 11. Historiallinen 12. Maisemallinen

KUNTA

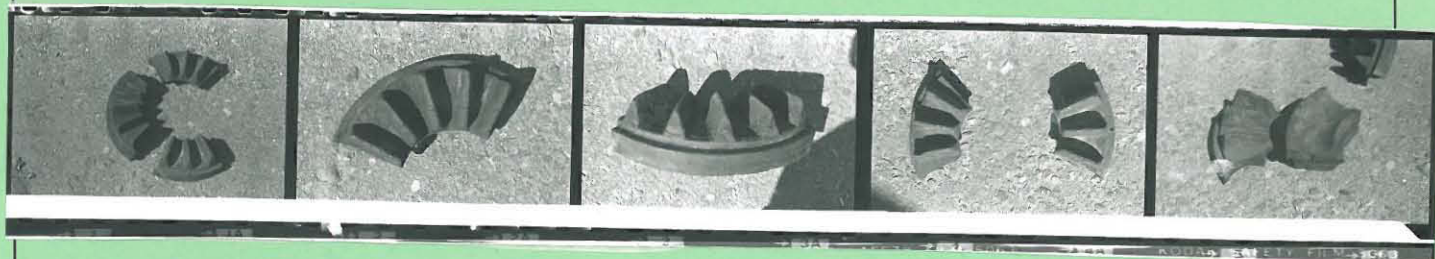

KAINUUN MUSEO / NEGATIIVIARKISTO 2013: 33-35.

15. LÄHTEET (kirjallisuus, piirustukset, asiakirjat)

16. LIITTEET

17. SUULLISTA TIETOA ANTANEET

18. LOMAKKEEN TÄYTTÄJÄ, päiväys

30.07.1987
Päivi Tervonen
Päivi Tervonen

KOHDEINVENTOINTILOMAKE

1. Lääni	OULUN	3. Kohde	LASSILAN KAUPAN VARASTO
2. Kunta	SUOMUSSALMI		
4. Kylä/Rekisterinumero	SUOMUSSALMEN KK.	5. Kaup.osa/Kortteli/Talo	6. Kohdetyyppi
7. Peruskartta/Koordin.	PK 4422 II	8. Osoite	9. Omistaja ja omistajan osoite
		SIV. KAINUUNTIEN JA MANNI-LANTIEN RISTEYKSESSÄ	SUONIEMI KAARLO PUSSITIE 1, SUOMUSSALMI

10. RAKENNUKSEN KUVAUS

Rakennus n:o	MAKASIINI
Nyk. käyttö	VARASTO
Alkup. käyttö	VARASTO / LÄMMITIN PUURIKI
Rak. aika	1800 - LUVULLA
Suunnittelija	-
Kerrosluvu	1 + VINTTI
Perusta	BETONIPILARIT
Runko	HIRSI
Kattomuoto	HARJA
Kate	PELTI
Vuoraus	-
Ulkovärit	PUNAMULTA PUITTEET VALKOISET, OVIET RUSKEAT
Kunto	KOHTALAINEN
Erityispiirteet	

11. RAKENNUSHISTORIA

LASSILAN KAUPAN MAKASIINIRAKENNUS ON SIIRRETTY SUOMUSSALMEN KIRKONKYLÄÄN VUOSISADAN ALKUPUOLELLA. AIEMMIN RAKENNUKSEN PAIKKA OLI KAINUUNTIEN TOISELTA PUOLELTA, VASTAPÄIN KAUPAN NYKYISIÄ RAKENNUKSIA. RAKENNUSTEN TUHOUDUTTUVA SODASSA VAURIOITTA SAÄSTYNYT MAKASIINIRAKENNUS SIIRRETTIIN TIEN TOISELLE PUOLELLE, JOHON RAKENNETTIIN UUSI KAUPPARAKENNUS.

SOTA-AIKANA RAKENNUSTA KÄYTETTIIN MM. VENÄLÄISTEN SOTILAIDEN KASARMINA. OVEN YLLÄOLEVISSA VUORILAUDOISSA ON EDELLISEN NÄHTÄVISSÄ VENÄLÄISTEN SOTILAIDEN KIRJOITUKSIA (ХОТ-ЖАМПУ УГУМ), RAKENNUKSESSA ON HAVAITAVISSA SODAN JÄLJILTÄ MYÖS LUODIN JA SIRPALEIDEN JÄTTÄMIÄ JÄLKJÄ.

12. LÄHIYMPÄRISTÖ

SUOMUSSALMEN KK:IN KEBKUSTA

13. SÄILYMISEDELLYTYKSET (uhkatekijät, kaavallinen tms. tilanne, päätökset)

LASSILAN KAUPPA ON LOPETTANUT TOIMINTANSA 1960-LUVUN ALKUPUOLELLA. SIITÄ SAAKKA RAKENNUKSET OVAT OLLEET LÄHES KÄYTTÄMÄTTÖMINÄ.

14. LUETTELOINTIPERUSTE

KAINUUN VANHOJEN (1800-LUVUN) RAUTARUUKKIEN INVENTOINTI	15. Rakennus-historiallinen <input type="checkbox"/>
	16. Historiallinen <input checked="" type="checkbox"/>
	17. Maisemallinen <input checked="" type="checkbox"/>

KOHTIEN NUMERO

KOHDE

KUNTA

18. OTE PERUSKARTASTA
TAI ASEMAPIIROS

1:1000

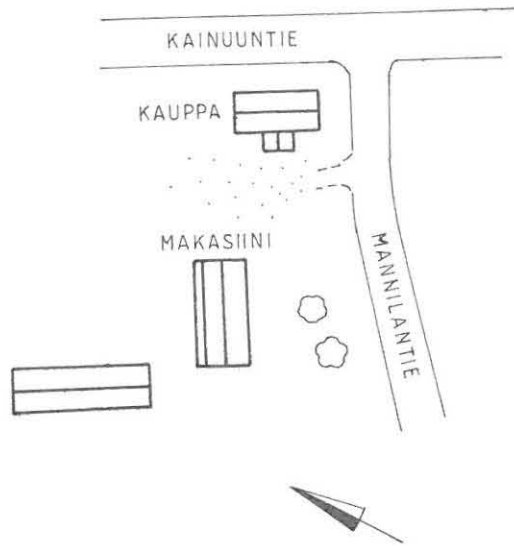

19. POHJAPIIRROS TAI TIETOJA
SISÄTILOISTA

1:200

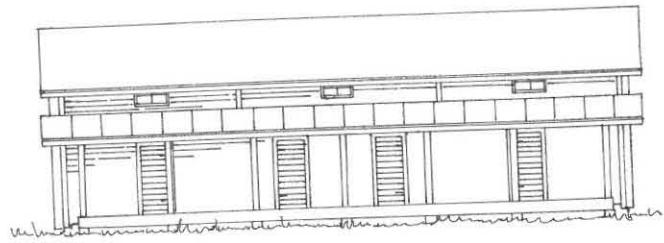
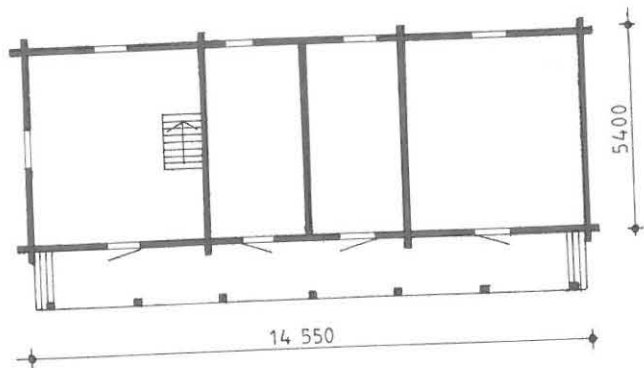

KAINUUN MUSEO / NEGATIIVIARKISTO 2013: 32-33.



21. LÄHTEET (kirjallisuus, piirustukset, asiakirjat)

KAINUUN KULTTUURIHISTORIAALLISET SUOJELUKAUTEET.
KAINUUN SEUTUKAAVALIITTO 1973.

22. LIITTEET

24. LOMAKKEEN TÄYTTÄJÄ, päiväys

30.07.1997
PAIVI TERVAINEN

23. SUULLISTA TIETOA ANTANEET

OPETTAJA LIPPO VESTER, SUOMUSSALMI
LUUTNANTTI KAARLO SUONENMI, SUOMUSSALMI
OPETTAJA MARTTI MANNER, SUOMUSSALMI

KOHDEINVENTOINTILOMAKE

1. Lääni	OULUN	3. Kohde	AITTARAKENNUS
2. Kunta	SUOMUSSALMI		
4. Kylä/Rekisterinumero	ÄMMÄNSAARI	5. Kaup.osa/Kortteli/Talo	6. Kohdetyyppi
7. Peruskartta/Koordin.	PK 4422 07. 7199 / 580	8. Osoite	9. Omistaja ja omistajan osoite
		KIANNONKATU 39 ÄMMÄNSAARI	SOININEN LYYLI KIANNONKATU 39, Ä-SAARI

10. RAKENNUKSEN KUVAUS

Rakennus n:o	AITTA
Nyk. käyttö	VARASTO
Alkup. käyttö	VARASTO (?)
Rak. aika	1850L (?)
Suunnittelija	-
Kerrosluku	1
Perusta	KIVET
Runko	HIRSI
Kattomuoto	HARJA
Kate	HUTPA / VIHREÄ
Vuoraus	-
Ulkovärit	MAALAMATON
Kunto	HYVÄ
Erityispiirteet	

11. RAKENNUSHISTORIA

AITTARAKENNUS ON SIIRRETTY SOINISEN PIHAMAALLE ÄMMÄNRUUKIN ALUEelta silloin kun voimalaitosta (ÄMMÄN) ALETTIIN RAKENTAMAAN.

12. LÄHIYMPÄRISTÖ

SIJAITSEE PIHAMAALLA KIANNONKATU 39:SSÄ. RAKENNUS ON AYTTU SIIRTÄÄ SOINISEN PERHEEN MOKILLE, NOIN 5 KM:N PÄÄHÄN ÄMMÄNSAAREJTA.

13. SÄILYMISEDELLYTYKSET (uhkatekijät, kaavallinen tms. tilanne, päätökset)

KIANNONKATU 39 ALUEELLA OLEVA TONTTI ON KAAVOITETTU KERROSTALOALUEEKSI.

14. LUETTELOINTIPERUSTE

KAINUUN VANHOJEN RAUTARUUKKIEN INVENTOINTI.

15. Rakennus-historiallinen
16. Historiallinen
17. Maisemallinen

KOHTEEN NUMERO

KOHDE

KUNTA

18. OTE PERUSKARTASTA
TAI ASEMAPIIROS

~ 1:500

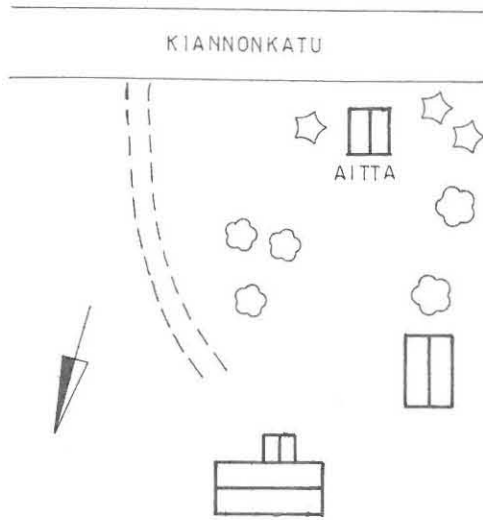

19. POHJAPIIRROS TAI TIETOJA
SISÄTILOISTA

1:200

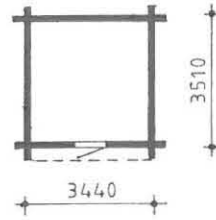

KAINUUN MUSEO / NEGATIIVIARKISTO 2013:34

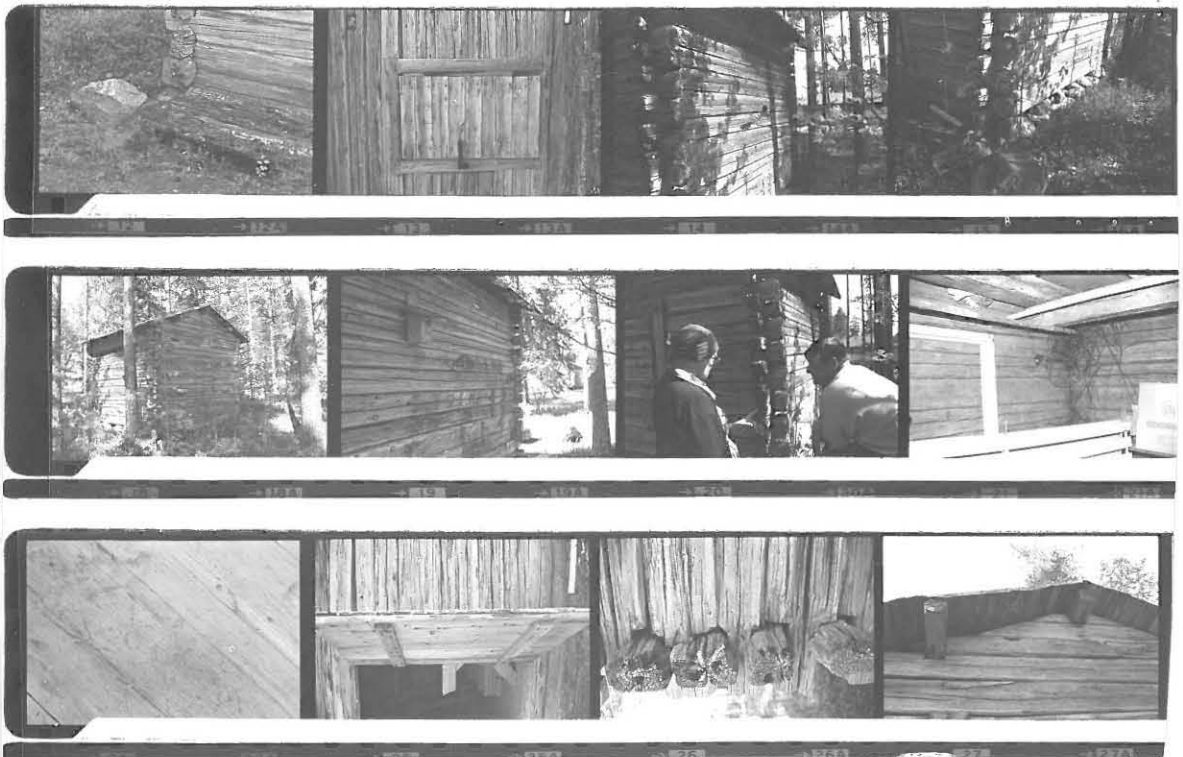

21. LAHTEET (kirjallisuus, piirustukset, asiakirjat)

22. LIITTEET

24. LOMAKKEEN TÄYTTÄJÄ, päiväys

16.06.1987

Matti Tuomola
Päivi Tervonen

23. SUULLISTA TIETOA ANTANEET

RAJAVARTIO MESTARI LEO KARTTIMO, ÄMMÄNSAARI
LYYCI JOINVINE N, ÄMMÄNSAARI

SUOMEN RAKENNUSKULTTUURIN YLEISLUETTELO

MUSEOVIRASTO

ALUEINVENTOINTILOMAKE

1. Lääni

OULUN "

3. Alue

2. Kunta

UTA JÄRVI

KURIMON PUUKKI

4. Kylä/Kaupunginosa

SARKI JÄRVI / KURIMO

5. Omistaja(t)

6. ALUEEN JA ALUEELLA OLEVIEN RAKENNUSTEN KUVAUS JA HISTORIA

ALUEEN NUMERO

ALUE

7. ERIKSEEN LUETTELOIDUT KOHTEET

8. SÄILYMISEDELLYTYKSET (uhkatekijät, kaavallinen tms. tilanne, päätökset)

KUNTA

9. LUETTELOINTIPERUSTE

10. Rakennus-
historiallinen 11. Historiallinen 12. Maisemallinen



15. LÄHTEET (kirjallisuus, piirustukset, asiakirjat)
 KAINUUN MUSEO / NEGATIIVIARKISTO 2013: 11 JA 15.

16. LIITTEET

17. SUULLISTA TIETOA ANTANEET

18. LOMAKKEEN TÄYTTÄJÄ, päiväys
 31.07. 1987
 PAIVI TUOMI
 PAIVI TERVINEN

SUOMEN RAKENNUSKULTTUURIN YLEISLUETTELO		MUSEOVIRASTO
ALUEINVENTOINTILOMAKE		
1. Lääni	<i>OULUN</i>	3. Alue
2. Kunta	<i>UTAJARVI</i>	<i>KURIMON RUUKKI</i>
4. Kylä/Kaupunginosa	<i>SARKIJARVI / KURIMO</i>	5. Omistaja(t)
6. ALUEEN JA ALUEELLA OLEVIA RAKENNUSTEN KUVAUS JA HISTORIA		
7. ERIKSEEN LUETTELOIDUT KOHTEET		
8. SÄILYMISEDELLYTYKSET (uhkatekijät, kaavallinen tms. tilanne, päätökset)		
9. LUETTELOINTIPERUSTE		
		10. Rakennus-historiallinen <input type="checkbox"/>
		11. Historiallinen <input checked="" type="checkbox"/>
		12. Maisemallinen <input checked="" type="checkbox"/>

ALUEEN NUMERO

ALUE

KUNTA

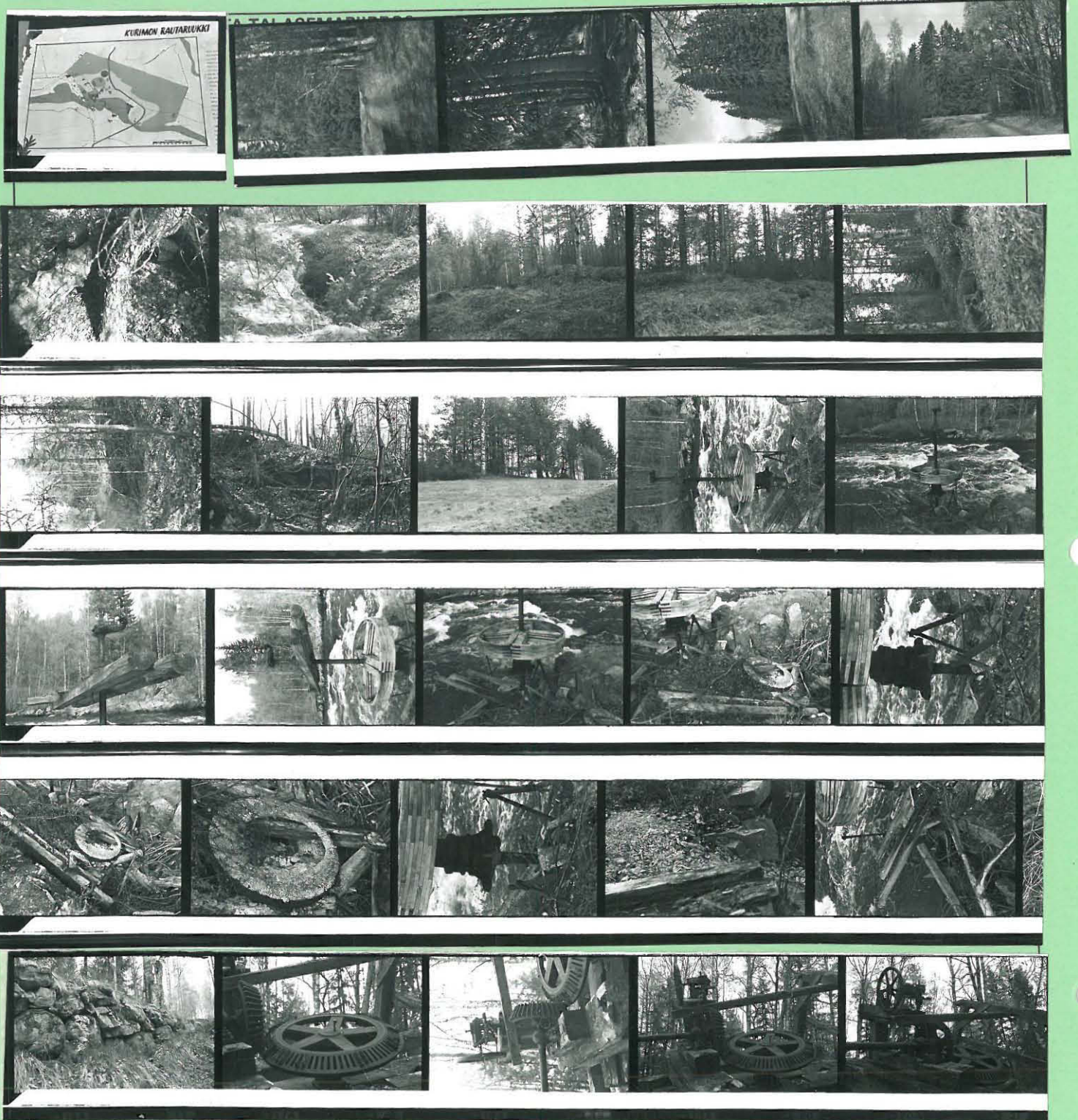

KAINUUN MUSEO / NEGATIIVIARKISTO 2013: 10, 11 JA 13.

15. LÄHTEET (kirjallisuus, piirustukset, asiakirjat)

16. LIITTEET

17. SUULLISTA TIETOA ANTANEET

18. LOMAKKEEN TÄYTTÄJÄ, päiväys

31.07. 1987
Päivi Tuomi
 PAVI TERVONEN

SUOMEN RAKENNUSKULTTUURIN YLEISLUETTELO			MUSEOVIRASTO	
KOHDEINVENTOINTILOMAKE				
1. Lääni	OULUN		3. Kohde	
2. Kunta	UTAJÄRVI		AITTA / KURIMON RAUTARUUKKI	
4. Kylä/Rekisterinumero	MURRONKYLÄ		5. Kaup.osa/Kortteli/Talo	6. Kohdetyyppi
			MURRONKYLÄ / AITTA	
7. Peruskartta/Koordina.	PK 34 24		8. Osoite	9. Omistaja ja omistajan osoite
			42 MURTO	KUKKONEN PENTTI
			91600 UTAJÄRVI	AITTA / 42 MURTO / UTAJÄRVI
10. RAKENNUKSEN KUVAUS				
Rakennus n:o	AITAN PÄÄRAKENNUS			
Nyk. käyttö	ASUINRAKENNUS			
Alkup. käyttö				
Rak. aika	1800 - LUKU			
Suunnittelija	-			
Kerrosluku	1 + ULKAKKO			
Perusta	KIVET			
Runko	HIRSI			
Kattomuoto	HARJA			
Kate	HARMAA PETTI			
Vuoraus	VAAKALAUDOITUS			
Ulkovärit	BEIGE, PUUTTEET VALKOISET			
Kunto	HYVÄ			
Erityispiirteet				
11. RAKENNUSHISTORIA				
<p>AITAN TILAN PÄÄRAKENNUS ON TALON NYKYISEN OMISTAJAN PENTTI KUKKONEN AIDIN KOTITALO. KUKKOSET OVAT MUUTTANEET TALOON V. 1958. (ISÄNNÄN TIEDOT PÄÄRAKENNUKSEN ALKUVAIHESTA OVAT PUUTTEELLISIA.) RAKENNUS TAI RAKENNUKSEN OSAT ON TUOTU MURRONKYLÄLLE TÄMÄN VUOSISADAN ALKUPUOLELLA KURIMON RAUTARUUKIN ALUEELTA. RAKENNUKSEN ALKUPERÄISESTÄ FUNKTIOSTA KURIMON ALUEELLA EI OLE TARHEMPAA TIETOA, MUTTA RAKENNUS ON ILMEISIMMIN OLLUT ASUINRAKENNUKSENA.</p> <p>RAKENNUKSEEN ON KUKKOSEN TAHOLTA TEHTY LUKUISIA MUUTOKSIA. RAKENNUKSEN AIEMPI SISÄÄNKÄYNTI SIVAITSI TALON VASTAKKAISELLA PUOLELLA NYKYISEN MAKUUHUONEEN PAIKALLA. RAKENNUKSEEN ON TEHTY LUKUISIA KORJAUS- JA MUUTOSTÖITÄ. RAKENNUKSEN YHTEYTEEN RAKENNETTIIN LISÄSIIPPI V. 1973. 1970-LUVULLA RAKENNUKSEN SISÄTILOISSA TEHTIIN LISÄKSI MUITA KUNNOSTUSTÖITÄ. LAAJENTAMISEN YHTEYDESSÄ RAKENNETTIIN (MM) SAUNATILAT SEKÄ WC JA YKSI LISÄKAMARI. LISÄRAKENNUSTA RAKENNETTAESSA RAKENNUKSEN KUISTI PURETTIIN (KUISTISTA JA RAKENNUKSESTA KUVA LIITTEENÄ OLEVASSA KUVASSA), TALON SISÄÄNKÄYNTI MUUTTUI TOISEEN PAIKKAAN.</p> <p>RAKENNUKSEN SISÄTILOJA ON KUNNOSTUSTÖIDEN YHTEYDESSÄ MUUTETTU MEKKO TAVALLA. SISÄTILOISSA OLLUTTA TIILUUNIA PIENENNETTIIN, SAMALLA VUONIN YHTEYDESSÄ OLLUT HELLÄ</p>				
12. LÄHIYMPÄRISTÖ				
RAKENNUS ON MUIDEN AITAN TILAN RAKENNUSTEN YMPÄRÖIMÄ.				
13. SÄILYMISEDELLYTYKSET (uhkatekijät, kaavallinen tms. tilanne, päätökset)				
AITAN TILAN PÄÄRAKENNUS ON SISÄLLYTETTY POHJOIS-POHJANMAAN KULTTUURIHISTORIAALISTEN SUOJELUKOHTEIDEN LUETTELOON.				
14. LUETTELOINTIPERUSTE				
KAINUUN RAUTARUUKKIEN INVENTOINTI.				
				15. Rakennus-historiallinen <input type="checkbox"/>
				16. Historiallinen <input checked="" type="checkbox"/>
				17. Maisemallinen <input checked="" type="checkbox"/>

KOHTIEN NUMERO

KOHDE

KUNTA

18. OTE PERUSKARTASTA
TAI ASEMAPIIROS

~ 1:2000

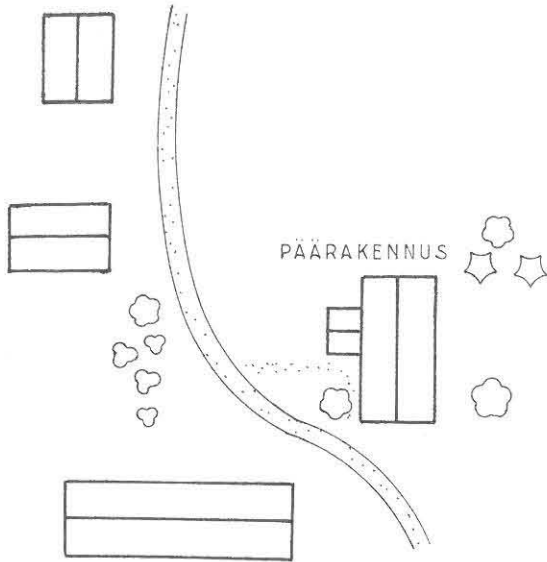

19. POHJAPIIRROS TAI TIETOJA
SISÄTILOISTA

1:250

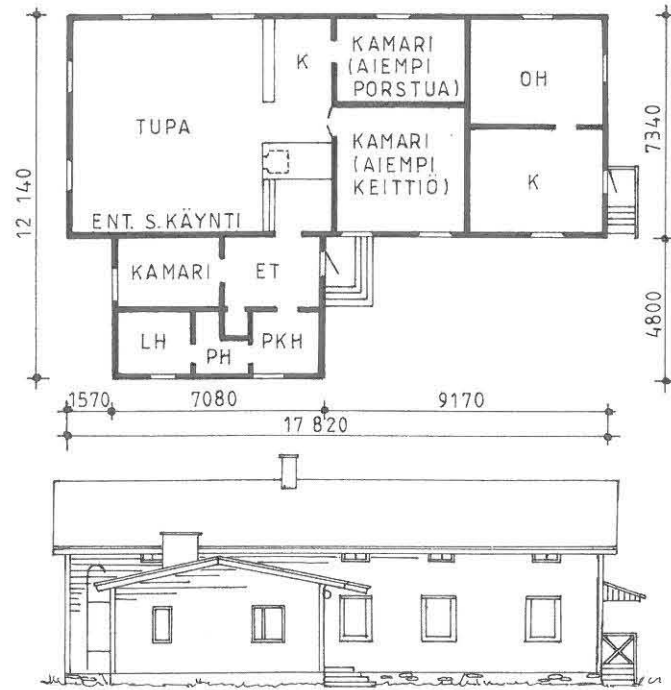

KAINUUN MUSEO / NEGATIIVIPAKKISI
2013/14. LISÄKSI 2018 JA 2035.

POHJOIS-POHJANMAAN KULTTUURIHISTORIALLISTEN
SUOJELUKOHTTEIDEN LUETTELO

22. LIITTEET
KUVAT TALON JULKISIVUSTA
KAINUUN MUSEO NEG. AR-
KISTO 2018: 1-2

24. LOMAKKEEN TÄYTTÄJÄ, päiväs

30.07. 1987
Päivi Tervinen
Päivi Tervinen

23. SUULLISTA TIETOA ANTANEET
PENTTI KUKKONEN, AITTA, UTA-JÄRVI
MIKKO KUKKONEN

SUOMEN RAKENNUSKULTTUURIN YLEISLUETTELO			MUSEOVIRASTO
KOHDEINVENTOINTILOMAKE			
1. Lääni		3. Kohde	Aitta/Kurimon rautaruukki
2. Kunta		6. Kohdetyyppi	
4. Kylä/Rekisterinumero	5. Kaup.osa/Kortteli/Talo		
7. Peruskartta/Koordin.	8. Osoite	9. Omistaja ja omistajan osoite	
10. RAKENNUKSEN KUVAUS			
Rakennus n:o			
Nyk. käyttö			
Alkup. käyttö			
Rak. aika			
Suunnittelija			
Kerrosluku			
Perusta			
Runko			
Kattomuoto			
Kate			
Vuoraus			
Ulkovärit			
Kunto			
Erytispiirteet			
11. RAKENNUSHISTORIA			
<p>Seiniin laitettiin harmaiden pahvien sijaan lastulevyt, jotka maalattiin beigenvärisiksi. Laipiossa aiemmin ollut pinkopahvi vaihdettiin puupaneeliksi, samalla laipiota madallettiin n. 40 cm. Ennen pinkopahvia laipiona on ollut puulaipio.</p> <p>Rakennus on vuorattu ulkoapäin vuonna 1974 (1975?). Vuoraus on vaakalaudoituksella. Peltikatto on laitettu 1970-luvun loppupuolella, aiemmin katteena oli päre. Rakennuksen Murronkylässä olon aikana pärekattauksia on ollut kaksi. Nykyinen maali rakennuksessa on 1970-luvun puolesta välistä ja on väriltään beige. Aiempi väri rakennuksessa on ollut vaalean keltainen, ikkunan puitteet on olleet tummemman keltaisella.</p>			
12. LÄHIYMPÄRISTÖ			
13. SÄILYMEDELLYTYKSET (uhkatekijät, kaavallinen tms. tilanne, päätökset)			
14. LUETTELOINTIPERUSTE			
			15. Rakennus-historiallinen <input type="checkbox"/>
			16. Historiallinen <input type="checkbox"/>
			17. Maisemallinen <input type="checkbox"/>

KOHTEEN NUMERO

KOHDE

KUNTA

18. OTE PERUSKARTASTA
TAI ASEMAPIIRROS

19. POHJAPIIRROS TAI TIETOJA
SISÄTILOISTA

Kainuun Museo
negatiiviarkisto
2018: 1 - 2

20. VALOKUVAT

21. LÄHTEET (kirjallisuus, piirustukset, asiakirjat)

22. LIITTEET

24. LOMAKKEEN TÄYTTÄJÄ, päiväys

30.7.1987

23. SUULLISIA TIETOJA ANTANEET

Päivi Tervonen

SUOMEN RAKENNUSKULTTUURIN YLEISLUETTELO

MUSEOVIRASTO

ALUEINVENTOINTILOMAKE

1. Lääni

OULU

2. Kunta

KUHMO

3. Alue

SAARIKOSKEN HARKKOHYTTI

4. Kylä/Kaupunginosa

SAARIKOSKI

5. Omistaja(t)

6. ALUEEN JA ALUEELLA OLEVIA RAKENNUSTEN KUVAUS JA HISTORIA

ALUEEN NUMERO

ALUE

7. ERIKSEEN LUETTELOIDUT KOHTEET

8. SÄILYMEDELLYTYKSET (uhkatekijät, kaavallinen tms. tilanne, päätökset)

9. LUETTELOINTIPERUSTE

10. Rakennus-
historiallinen 11. Historiallinen 12. Maisemallinen

KUNTA

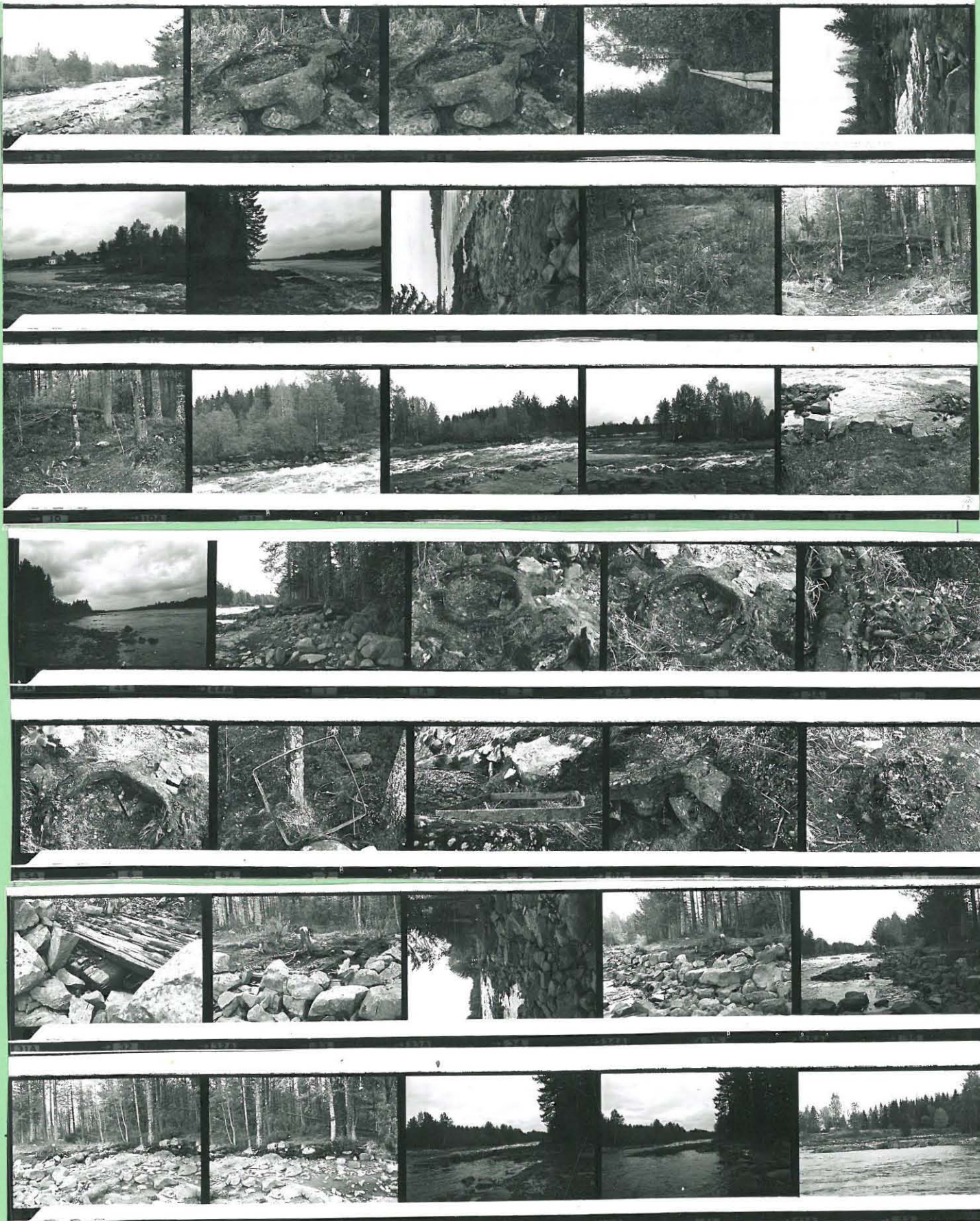

KAINUUN MUSEO / NEGATIIVIPAKISTO 2103: 24-25.

18. LOMAKKEEN TÄYTTÄJÄ päiväys

-11
PÄIVI TERVONEN
PÄIVI TERVONEN

17. SUULLISTA TIETOA ANTANEET

SUOMEN RAKENNUSKULTTUURIN YLEISLUETTELO		MUSEOVIRASTO
ALUEINVENTOINTILOMAKE		
1. Lääni	<i>OVLU</i>	3. Alue
2. Kunta	<i>KUHMO</i>	<i>SAAPIKOSKEN HARKKOHYTTI</i>
4. Kylä/Kaupunginosa	<i>SAAPIKOSKI</i>	5. Omistaja(t)
6. ALUEEN JA ALUEELLA OLEVIEEN RAKENNUSTEN KUVAUS JA HISTORIA		
7. ERIKSEEN LUETTELOIDUT KOHTEET		
8. SÄILYMISEDELLYTYKSET (uhkatekijät, kaavallinen tms. tilanne, päätökset)		
9. LUETTELOINTIPERUSTE		
		10. Rakennus-historiallinen <input type="checkbox"/>
		11. Historiallinen <input checked="" type="checkbox"/>
		12. Maisemallinen <input checked="" type="checkbox"/>

ALUEEN NUMERO

ALUE

KUNTA

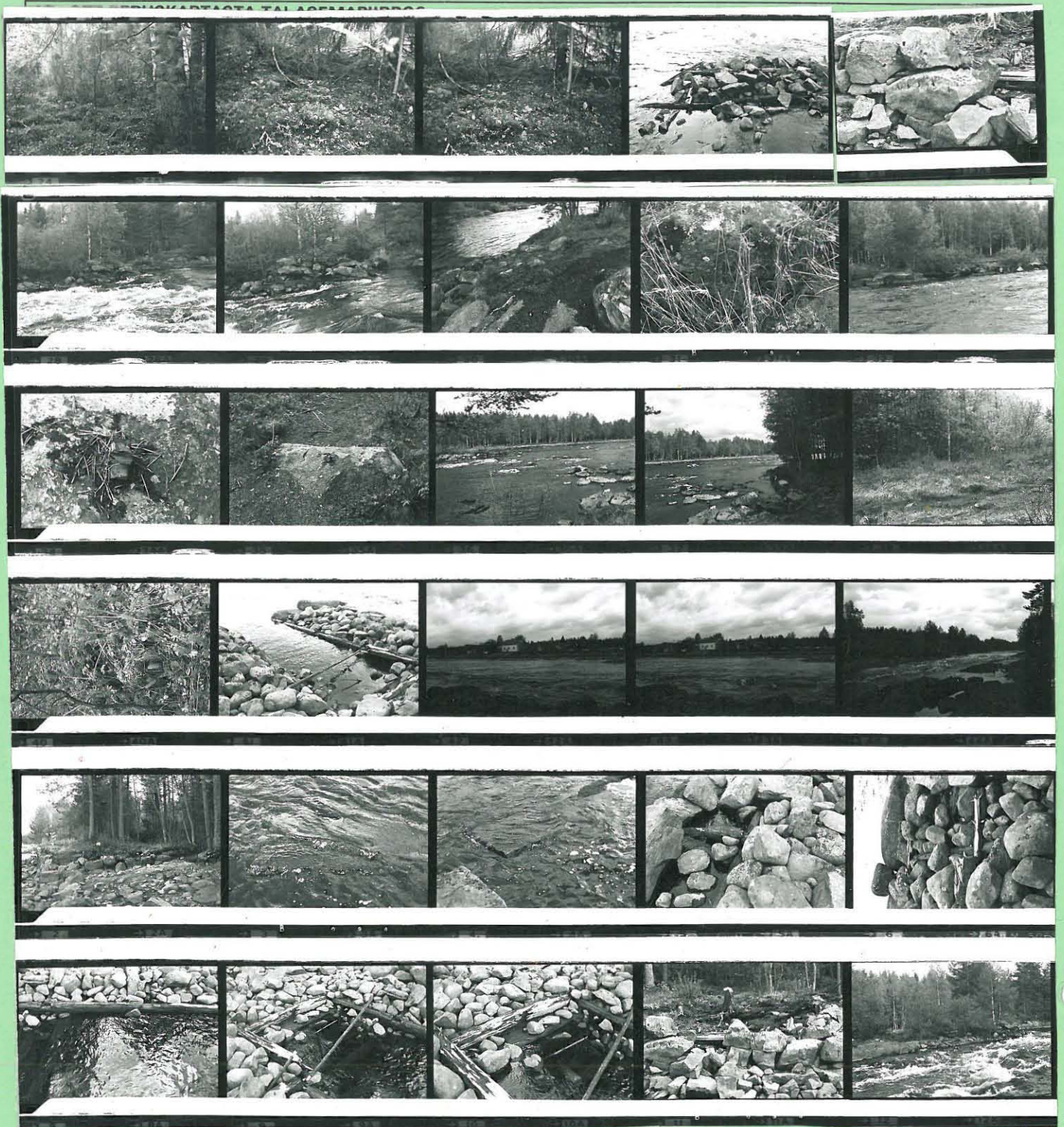

KAINUUN MUSEO / NEG. ARKISTA 2103: 26

15. LÄHTEET (kirjallisuus, piirustukset, asiakirjat)

16. LIITTEET

17. SUULLISTA TIETOA ANTANEET

18. LOMAKKEEN TÄYTTÄJÄ, päiväys

09.08. 1987

Päivi Tervonen

PÄIVI TERVONEN

KUHMO, SAARIKOSKI

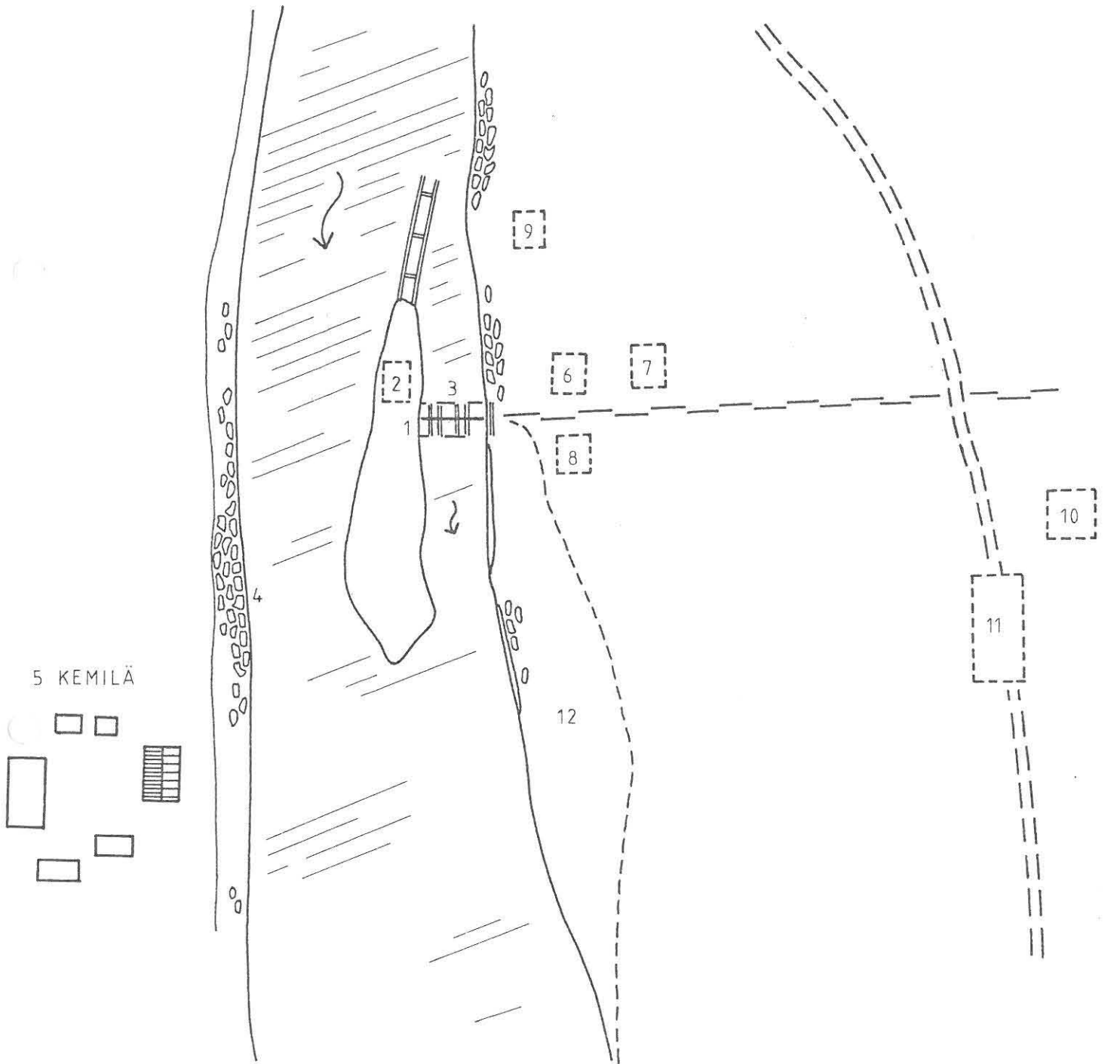

5 KEMILÄ

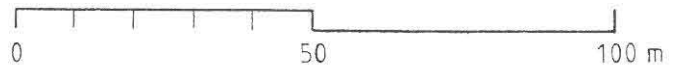
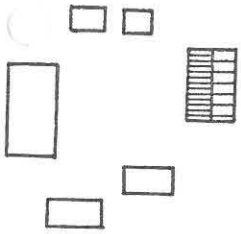

SAARIKOSKEN HARKKOHYTIN ALUE KUHMO 5/1987

1. Sillan jäänteet, paikalla on ollut ainakin kaksi siltaa viimeinen sortunut 1970- luvun alkupuolella.
2. Sauna. On ollut saarella vielä 1969, jolloin aluetta ilmakuvattiin. Saunarakennus on ollut hirsirakenteinen ja siinä on ollut erikseen sauna- ja eteisosa. Rakennuksen katteena on ollut päre. Nykyisin rakennuksesta on havaittavissa vain vähäisiä jäänteitä.

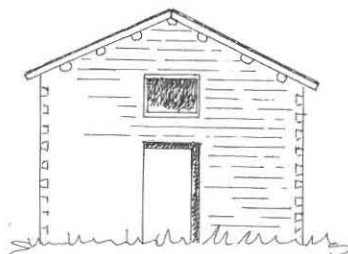
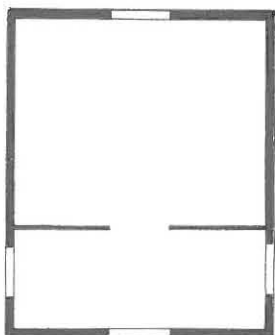

3. Mylly. On sijainnut Saarikoskessa vielä 1960- luvun alkupuolella, joskin silloin jo käyttämättömänä.

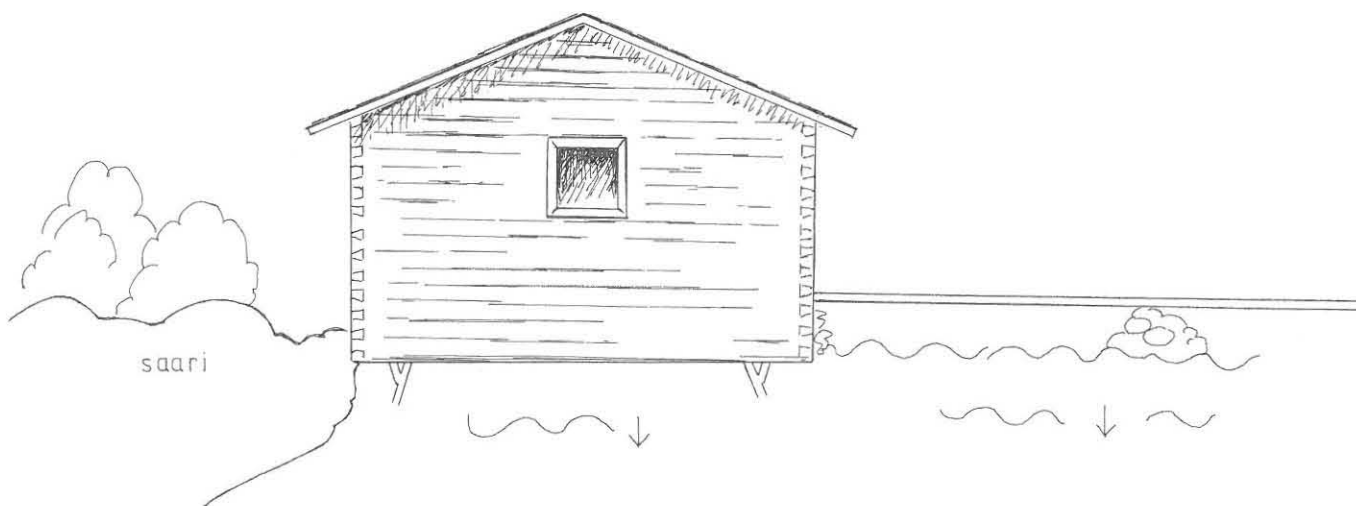

4. Tervamöljä. Pengerretty tervankuljetusta ja uittoliikennettä varten.
5. Kemilän talo.
6. Asuinrakennuksen rauniot. Raunioiden etäisyys rannasta n.30m. Rakennuksen koko n. 6x7m.
7. Navetan rauniot?
8. Aitan paikka. Rakennus siirretty muualle Kuhmoon.
9. Paja (?).Noin 4x7m.
10. Rakennuksen rauniot, n. 9x9m.
11. Rakennuksen rauniot, n. 30x9m.
12. Saarikosken harkkohytin raunioita. Katso ed. kartta.

KUHMON SAARIKOSKELTA LÖYTynyTTÄ
RAUTARUUKIN AIKASTA ESINEISTÖÄ

KUVIA
KAINUUN MUSEON
NEGATIIVIARKISTO
2013/25

