

Arkeol. 284/5.8.2013

Turku I
Tuomiokirkonpuisto

Kaupunkiarkeologinen kaivaus 2011

Kaivausraportti

Aki Pihlman, Sonja Hukantaival, Virva Lompolo, Heidi Martiskainen ja Elina Saloranta
Turun museokeskus 2012

Arkisto- ja rekisteritiedot

Tutkimuskohde: Turku Tuomiokirkonpuisto

Kaupunginosa: I

Tutkimuksen laatu: Kaupunkiarkeologinen pelastuskaivaus

Kohteen ajoitus: 1600 - 1800-luku

Kantakartan lehti: XVIII:9(6)

Koordinaatit Turun kaupungin järjestelmässä: $x_T = 105305.83 - 105405.85$, $y_T = 70411.91 - 70410.68$

Turun ETRS-GK23n -tasokoordinaatit: $x_{GK23} = 6704693.21 - 6704793.23$, $y_{GK23} = 23460157.85 - 23460159.65$

Peruskarttalehti: 1043 12

Kkj-peruskoordinaatit: p = 6705295.89, i = 1570393.05

Kkj-yhtenäiskoordinaatit: p = 6713927.56, i = 3240310.11

Maanomistaja: Turun kaupunki

Tutkimuslaitos: Turun museokeskus

Kaivauksen johtaja: Aki Pihlman

Tutkijat: Sonja Hukantaival, Virva Lompolo, Heidi Martiskainen, Elina Saloranta

Konservaattori: Riikka Saarinen

Konservointiapulainen: Heidi Karjalainen

Tutkimusapulaiset: Ilari Aalto, Lauri Heikkilä, Johanna Joensuu, Harri Jokinen, Päivi Repo

Kenttätyöaika: 18.4. – 28. 6. 2011

Tutkitun alueen pinta-ala: 295,33 m²

Tutkimuksen rahoittaja: Turun kaupungin Kiinteistöliikelaitos

Esinelöydöt: TMM 22814

Löytöjen säilytyspaikka: Turun museokeskus, maalöytövarasto

Rakennefragmentit: RF 1-12

Mustavalkonegatiivit: KF2011:418–553

Digitaaliset valokuvat: DT2011:48:001-251

Kaivausraportin säilytyspaikka: Turun museokeskus

Kaivausraportin kopio: Museovirasto, rakennushistorian osasto

Sisällysluettelo

Johdanto	1	<i>Aki Pihlman</i>
Dokumentointi	2	<i>Virva Lompolo</i>
Kaivaushavainnot	2	
Kaivannot A – J, L	3	<i>Elina Saloranta</i>
Kaivannot K, M – P	17	<i>Sonja Hukantaival</i>
Esinelöydöt	24	<i>Heidi Martiskainen</i>
Loppupäätelmä	25	<i>Elina Saloranta</i>

Liitteet

1. Yksikköluettelo
2. Karttaluettelo
3. Kartat
 - Karttamerkkiselite
 - Yleiskartat
 - Rakennekartat
 - Leikkauskartat
 - Maayksikkökartat
4. Löytöluettelo
5. Rakennefragmenttiluettelo
6. Valokuvaluettelo
7. Kopiot mustavalkoisista pinnakkaiskuvista ja digitaalisista kuvista

Johdanto

Tuomiokirkonpuiston kaivausten tausta

Turun kaupungin tunnetuimmat historialliset keskustapuistot, Brahenpuisto, Porthaninpuisto ja Tuomiokirkonpuisto sijaitsevat tuomiokirkon, Vanhan Suurtorin ja Aurajoen välisellä alueella. Puistojen vanhimmat istutukset ovat 1830-luvulta. Puistoja on uusittu useaan otteeseen 1800- ja 1900-luvuilla ja niiden yleisilmeet ovat muuttuneet vuosikymmenten aikana. Osa vanhoista puista on edelleen hyväkuntoisia, mutta osan kunto oli 2000-luvun alkuun mennessä jo merkittävästi huonontunut. Keväällä 2006 perustettiin työryhmä laatimaan puistojen puille uusimis- ja täydennyssuunnitelma. Työryhmään kuului edustajia Viherlaitoksesta, Kiinteistölaitoksesta, Ympäristö- ja kaa-voitusvirastosta, Turun asemakaavatoimistosta ja Turun maakuntamuseosta. Puistojen suunnittelu eteni vuosien 2006 ja 2007 aikana, ja vuoden 2007 marraskuun lopussa voitiin hanketta esitellä kaupunkilaisille. Alueen puiden uusimisesta ja siihen liittyvistä toimenpiteistä pidettiin kaikille avoin esittelytilaisuus 28.11.2007. Arkeologiset tutkimukset päätettiin aloittaa keväällä 2008 Brahenpuistosta.

Ennen uusien puiden istuttamista kaikissa puistoissa, Brahenpuistossa, Porthaninpuistossa ja Tuomiokirkonpuistossa suoritettiin arkeologiset kaivaukset puiden kasvualustojen kohdalla. Arkeologiset kaivaukset aloitettiin Brahenpuistosta. Puisto jaettiin kahteen alueeseen, alueisiin 1 ja 2, ja vuonna 2008 tutkittiin kasvualustojen kohdat alueella 2 (kaivausraportti Pihlman et al 2008). Kaivauksia jatkettiin vuonna 2010, jolloin tutkittiin Brahenpuiston alue 1 ja Porthaninpuisto lukuun ottamatta ravintola Pinellan työmaa-alueella sijainneita kasvualustojen kohtia (kaivausraportti Tuovinen et al 2011). Vuonna 2011 tutkittiin Tuomiokirkonpuisto ja Porthaninpuiston ne puiden kasvualustojen kohdat, jotka vuonna 2010 olivat sijainneet Pinellan rakennustyömaan alueella. Porthaninpuiston kohdalla vuonna 2011 tehdystä arkeologisista tutkimuksista on erillinen kaivausraportti (Saloranta et al 2012).

Kaivaukset

Tuomiokirkon ja Vanhan Suurtorin välinen alue oli keskiajalta lähtien vuoden 1827 suurpaloon asti tiheään rakennettu. Alue on entistä Kirkkokorttelia. Turun maakuntamuseo, sittemmin Turun museokeskus, on tutkinut tuomiokirkon ja Vanhan Suurtorin välistä aluetta eri otteisiin. Aivan vanhimpia kerroksia myöten tutkittiin aluetta vuosina 2005 – 2006 ns. Varhainen Turku – hankkeen yhteydessä kolmessa kohtaa tuomiokirkon lähellä (kaivausraportti: Ainasoja et al. 2007) sekä vuonna 2010 lähellä Vanhaa Suurtoria ravintola Pinellan alueella (kaivausraportti Pihlman et al. 2011).

Brahenpuiston, Porthaninpuiston ja Tuomiokirkonpuiston puiden uusimishankkeessa istutettavien puiden kasvualustojen kohdat kaivettiin vain sille syvyydelle, minkä puiden istuttaminen vaati. Puiden istuttaminen vaati kaivamista osassa kasvualustoja metrin syvyydelle ja osassa kasvualustoja puolen metrin syvyydelle. Keskiaikaiset kerrokset sijaitsevat syvemmällä. Puistojen kaivauksissa saavutettiin keskiaikaa nuorempia kerroksia, pääasiassa 1700-luvulta.

Tuomiokirkonpuistossa kaivausalueita oli 16 kappaletta ja niiden yhteinen pinta-ala oli noin 295 m². Kaivausten kenttätöväihe tehtiin 18.4. – 28.6.2011. Löytöaineiston konservointi aloitettiin jo kenttätöväiheen aikana. Uusien puiden istuttaminen tapahtui vuoden 2011 syksyllä. Hankkeen kustannuksista vastasi Turun kaupungin Kiinteistöliikelaitos. Arkeologiset kaivaukset toteutti Turun museokeskus yhteistyössä Turun kaupungin Viherliikelaitoksen kanssa. Viherliikelaitos huolehti kaivausten kenttätöväiheen aikana pintamaan poistossa tarvittavista koneista, maa-aineksen kuljetuksista ja ajoreittien puhtaanapidosta sekä alueiden aitaamisesta, liikennejärjestelyistä ja toimisto-, sosiaali- ja säilytystiloista sekä olemassa olevien kaapelien suojaamisesta, kasvualustojen paikkojen merkittämisestä maastoon ja tutkittujen alueiden täyttämisestä.

Kaivauksissa esiin tulleet rakenteet suojattiin dokumentoinnin jälkeen tarpeellisilta osin suodatinkankaalla ja peitettiin. Tiilirakenteita suojattiin juurimatoilla, jotta istutettavien puiden juuret eivät tunkeutuisi niihin.

Kaivauksista tiedottaminen

Kaivausten etenemisestä tiedotettiin Tuomiokirkonpuistoon pystytetyssä infotaulussa suomeksi ja ruotsiksi, Turun museokeskuksen nettisivuilla ja lehdistötilaisuudessa. Kenttätöväiheen aikana kaivaukset olivat esillä eri otteeseen paikallisissa lehdissä ja paikallisradioissa. Yleisöopastuksia Tuomiokirkonpuiston kaivauksilla järjestettiin kerran viikossa 3.5. – 21.6.(?) välisenä aikana. Opastuksia pidettiin sekä suomeksi (Heidi Martiskainen) että ruotsiksi

(Sonja Hukantaival). Yleisöopastuksiin osallistui 1 – 5 henkilöä/opastuskerta. Tutkimusten etenemisestä kerrottiin päivittäin myös kaivauksia muutoin katsomaan tulleille ja erilaisille turistiryhmille.

Dokumentointi

Kentällä mittaukset tehtiin Nikon NPL-820 merkkisellä elektronisella takymetrillä, osa korkeuksista mitattiin myös vaaituskoneella. Mittauksissa käytettiin Tryckerihusetin (2006) ja Turun Tuomiokirkon (2005 ja 2006) kaivauksen kiintopisteitä. Pintamaan poiston yhteydessä kukin kaivanto kartoitettiin ja niiden pintakorkeudet mitattiin. Lopuksi kaivannoista mitattiin erikseen pohjakorkeudet. Niistä kaivannoista, joissa kaivamisen lopetustasossa oli rakenne ja jotka piirrettiin, ei pohjalukuja otettu erikseen, vaan ne ovat nähtävissä rakennekartoissa. Mittaukset tehtiin vanhassa Turun kaupungin koordinaatistossa ja Turun kaupungin korkeusjärjestelmässä. Samaan puistojen uusimishankkeeseen liittyneissä Brahenpuiston ja Porthaninpuiston kaivauksissa vuosina 2008 ja 2010 oli käytetty kyseisiä Turun kaupungin koordinaatti- ja korkeusjärjestelmiä, ja näin säilytettiin mittausdokumentoinnin yhtenäisyys.

Jälkityövaiheessa kenttäkartat piirrettiin puhtaaksi AutoCAD LT 2000i –ohjelmalla. Maayksiköt piirrettiin ja tulostettiin mittakaavassa 1:50. Rakennekartat piirrettiin ja tulostettiin pääosin mittakaavassa 1:20 ja osin myös mittakaavassa 1:50 ja 1:75. Leikkausprofiilikartat piirrettiin ja tulostettiin mittakaavassa 1:20. Kartat on numeroitu ja luetteloitu kaivausprojektin Access-tietokantaan, josta tulostetusta luettelosta selviää karttojen sisältämä tieto. Karttojen numerointi kertoo kartan lajin seuraavasti:

- 1.0001 - Yleiskartta
- 1.1001 – 1017 – Yleiskartat
- 2.1001 – 1022 – Rakennekartat
- 3.1001 - 1039 – Maayksikkökartat
- 4.1001 – 1006 – Leikkauskartat

Piirtämisen lisäksi rakenteet ja osa kaivantojen profiileista dokumentoitiin valokuvaamalla mustavalkokinofilmille ja digitaalisella kameralla. Jonkin verran kuvattiin myös työkuvia kaivaus- ja dokumentointitilanteista digitaalisella kameralla.

Kaivaushavainnot

Kaivaminen aloitettiin kaivinkoneella, jolla poistettiin pintamulta. Sen alta tullutta kulttuurikerrosta poistettiin lapilla ja lastalla metrin syvyyteen. Puistokerros sai kaikissa kaivannoissa yhteisen tunnuksen **M2000**. Kaivantoja avattiin sitä mukaa, kuin aitaelementtejä riitti kaivantojen ympäröimiseen, ja myös sitä mukaa, kuin niitä ehdittiin kaivaa ja dokumentoida. Kaivannot nimettiin kaivamisjärjestyksessä tunnuksilla A-P. Puistokerroksesta löytyi fajanssinpaloja, punasaviastioiden paloja, levykaakeleiden paloja, pari ruukkukaakelin palaa, posliinin siruja, kivisaviastioiden paloja, liitupiipun katkelmia, hoimen katkelma sekä ruotsalainen kupariraha Kaarle XI:n hallituskaudelta vv.1666–1697.



Kuva 1. DT2011_48_1. Pintamaan poistoa aloitetaan kaivannossa B. Kuvattu N-suunnasta. Kuvajaaj Sonja Hukantaival.

Kaivanto A

Kaivanto avattiin puiston E-kulmaan. Kun puistomulta M2000 oli poistettu, tuli esiin kokokaivannon alalta laastin ja tiilenporon sekaista hiekkaa, **M2001**. Kerroksesta löytyi kaksi kivilaastian palaa, kolme punasaviastian palaa, kaksi ruukkukaakelin palaa ja liitupiunvarren katkelma. Kun kerrosta poistettiin, alta paljastui suorakulmainen, kivistä ladottu perustus, **R2040**. Ytimenä kaivannon lounaisreunassa oli kaksi halkaisijaltaan n. 70 cm:n kokoista, laakeaa kiveä. Niiden pohjois-koillispuolella oli pyöreämpiä, halkaisijaltaan n. 30–50 cm:n kokoisia kiviä. Niiden väleissä oli pienempiä tilkekiviä. Rakenteen itäkulman päällä oli kivillä tuettu, paalunsijaksi tulkittu **R2050/L2089**. Myös pohjoiskulmassa oli paalunsijaksi tulkittu epämääräinen kivikehä **R2064/L2091**. Rakenteen päällä oli laastinpurua, hiilenkappaleita ja halkaisijaltaan 10–20 cm:n kokoisia kiviä, **M2044**. Laastin seasta löytyi posliininsirpale.

Kaivannon keskeltä tuli esiin paalurivistö. **R2045/L2086** oli värjäytymä maakerroksessa, jonka ympärillä oli kolme kiveä ja tiilenkappale. **R2046/L2087** oli värjäytymä maakerroksessa, jonka ympärillä oli kolme kiveä ja kaksi tiilenkappaletta. **R2047/L2088** oli värjäytymä maakerroksessa, jossa oli kuusi kiveä. **R2051/L2090** oli kivikeskittymä kaivannon A luoteisprofiilissa. Paalunsijasta R2046/L2087 löytyi liitupiunvarren katkelma. Kiveyksen R2040 itä- ja pohjoiskulmissa paalunsijaksi tulkitut R2050 ja R2064 sijoittuivat tähän samaan rivistöön.

Kaivannon lounaisreunasta tuli esiin kaksi tiilenpaloista, laastinporosta ja mullasta koostuvaa kasaa, **M2048** ja **M2049**. Kasasta M2048 löytyi kaksi yhteensopivaa ruukkukaakelin palaa. Kaivannon lounaisreunasta, purkukasojen alapuolelta hahmottui nelikulmainen kaivanto, joka jatkui lounaisprofiiliin. Kuoppa sai tunnuksen **L2084**. Sen koillisreunassa näkyi lahonnutta puuvuorausta, **R2109**. Kaivanto oli täytetty laastin ja tiilenpalojen sekaisella hiekalla, **M2083**. Siitä löytyi 27 ruukkukaakelin palaa, joista osa oli yhteensopivia, punasaviastian pala sekä jäniksen kypälän luita.

Koko kaivannon laajuudessa oli likaista savea, jonka seassa oli runsaasti hiekkaa. Kerros sai tunnuksen **M2077**. Kerroksesta löytyi punasaviastian pala ja lasittamaton, harmaa saviastian pala. Sen alla oli ohut kerros, jonka tunnuspiirteinä oli murentuneet tiilet, **M2122**. Tämä kerros oli kaivannon luoteispäässä hiukan paksumpi, mutta oheni voimakkaasti koilliseen mentäessä. Se oli alin kaivannossa A tutkittu yksikkö. Kerroksen alla oli lisää M2077:n kaltaista likaista savea, joka näytti koekuopassa jatkuvan metrin verran kaivaussyvyyyttä syvemmälle.

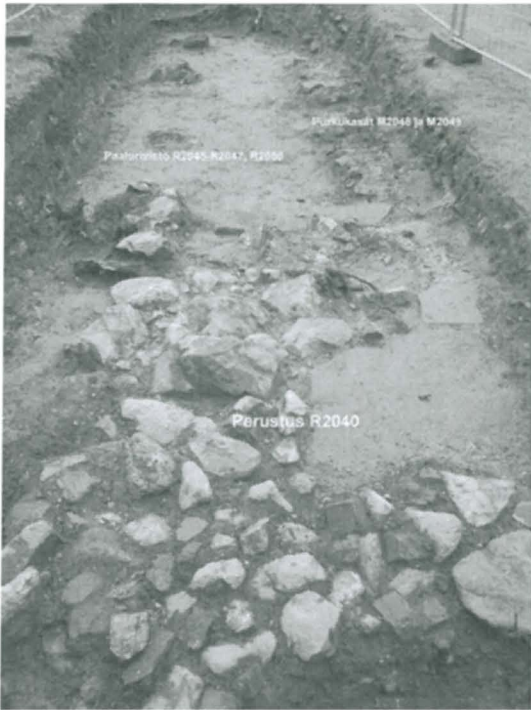

Kuvat 2 ja 3. DT2011_48_52, DT2011_48_105. Perustus R2040, osa paaalurivistön paaluista R2045-R2047, R2051 ja purkukasat M2048 ja 2049 kuvattuna NW-suunnasta. Oikeanpuoleisessa kuvassa perustus ja paalunsijat kaivamisen edettyä. Kuvaaja Sonja Hukantaival.



Kuva 4. DT2011_48_183. Vuorattu kuoppa L2084/R2109 kuvattuna NNW-suunnasta. Kuvaaja Sonja Hukantaival.



Kuva 5. Kaivannon A matriisi.

Kaivanto sijoittui kohtaan, jossa Tillbergin kartan (1808) mukaan oli professori Gustav Gadolinin omistama tontti. Tällä tontilla olevassa talossa toimi ensimmäinen Suomen Pankki, jossa yleisöpalvelu alkoi vuonna 1812 (Nikula 1972, 6). Gadolinin kartan aikaan vuonna 1756 tontin omisti professori Jacob Gadolin. Venäläisessä kartassa vuodelta 1743 paikalla ei näy kivirakennusta, vain puurakennus tontin koillisessa reunassa.

Kaivanto B

Kaivanto avattiin puiston kaakkoisosaan. Pintamullan alta tuli esiin tummempaa multaa, jonka seasta pilkotti tiiliä. Kerros sai tunnuksen **M2009**. Kerroksesta löytyi punasaviastioiden paloja, fajanssiastioiden paloja, punasavisten kaakeleiden katkelmia, joista yksi mahdollisesti ruukkukaakelista, kattotiilen pala ja liitupiipun katkelmia.

Kaivannon lounaisosasta tuli esiin savikerros, **M2015**. Saven seassa oli multaa, jonka seassa oli tiilenmuruja ja laastihippuja. Kerroksesta löytyi kupariraha, punasaviastioiden paloja ja kaksi ruukkukaakelin palaa. Kerrosta ei kaivettu kokonaan, koska se jatkui yli metrin syvyyteen. Metrin syvyydessä laastipitoisuus lisääntyi. Kerrokseen kaivettiin koekuoppa. Savi jatkui, ja alkoi x syvyydessä tummua. Savikerroksen päällä, heti kerroksen M2009 alta tuli esiin kivi, joka mahdollisesti oli rakennuksen kulmakivi. Kivi sai tunnuksen **R2092**.

Kaivannon koillisosassa tuli esiin savipitoista multaa, jonka seassa oli tiilen- ja laastinmuruja. Kerros sai tunnuksen **M2017**. Siitä löytyi punasavivadon pala. Kerros oli tiiliarinan päällä. Arina oli säännöllisen kulmikas, pohjois-etelä – itä-länsisuuntainen. Rakenne sai tunnuksen **R2018A**. Tiilet olivat hajonneita, ja niiden seassa oli laastinpurua. Lounaisreunan tiilet oli paikalleen muurattu, muu osa rakenteesta oli ladottu. Kaivannon itäkulmassa oli laastin sekainen savialue tiilitason päällä. Rakenteessa oli kolme tiilivarvia. Alimman varvin alla oli puarina R2018B. Rakenteen lounaisreunassa ollut poikkipuu sai tunnuksen R2018C. Rakenne oli palanut, mistä johtuen tiilet olivat huonokuntoisia, mahdollisesti oli alun perin käytetty jätetiiliä. Rakenteen mitattiin tiiliä ja niiden puolikkaita. Tiilien mittoja: 26,5x12,5x7,5 cm, 31x15,5x9 cm, 14x8 cm, 14x8,5 cm, 12,5x6,5 cm, 14x7,5 cm, 13x6,5 cm, 13,5x7,5

cm. Rakenne jatkui kaivannon koillis- ja kaakkoisprofiileihin. Rakennetta purettaessa löytyi kaksi ruukkukaakelin palaa.

Rakennetta R2018 oli osittain peittänyt laastin- ja tiilenmurujen sekainen hiekkamulta **M2022**. Kerroksen päällä oli laho, pohjois-eteläsuuntainen puunjäännös, **R2030**. Sen pohjoispäässä oli kuumuudessa halkeillut kivi. Puu kehysti tiilitasoa R2018:aa länsireunassa. Kerroksen M2022 alla oli itä-länsisuuntainen, laho puu, joka kehysti tiilitaso R2018:aa pohjoisreunasta. Puu sai tunnuksen **R2031**. Tiiliarinan päällä, sen koillisreunassa, kerroksen M2022 alla oli palaneiden kivien ja noen sekaista, hiekkaista multaa, **M2059**.

Kaivannon keskellä oli palaneita puunjäännöksiä, **R2032**. Puut olivat vaalean hiekkakerroksen **M2033** päällä.

Tiiliarinan R2018 ja hiekkakerroksen M2033 alla oli harmaata savea, **M2094**. Se tulkittiin liittyneeksi tiiliarinan pohjustukseen. Saven alla oli rakennetta vanhempaa kerrosta, **M2060**. Se oli maatuneen orgaanisen aineksen ruskeaksi värjäämää multaa. Kerroksesta löytyi kaksi kivilaastian palaa, wesen ware -astian pala 1500-luvun lopulta-1600-luvulta, kaksi punasavipadan jalkaa ja kahva ja palanut piin pala. Kerroksen alla oli kiviä, jotka mahdollisesti olivat jäännöistä kiveyksestä. Kivet saivat tunnuksen **R2082**.

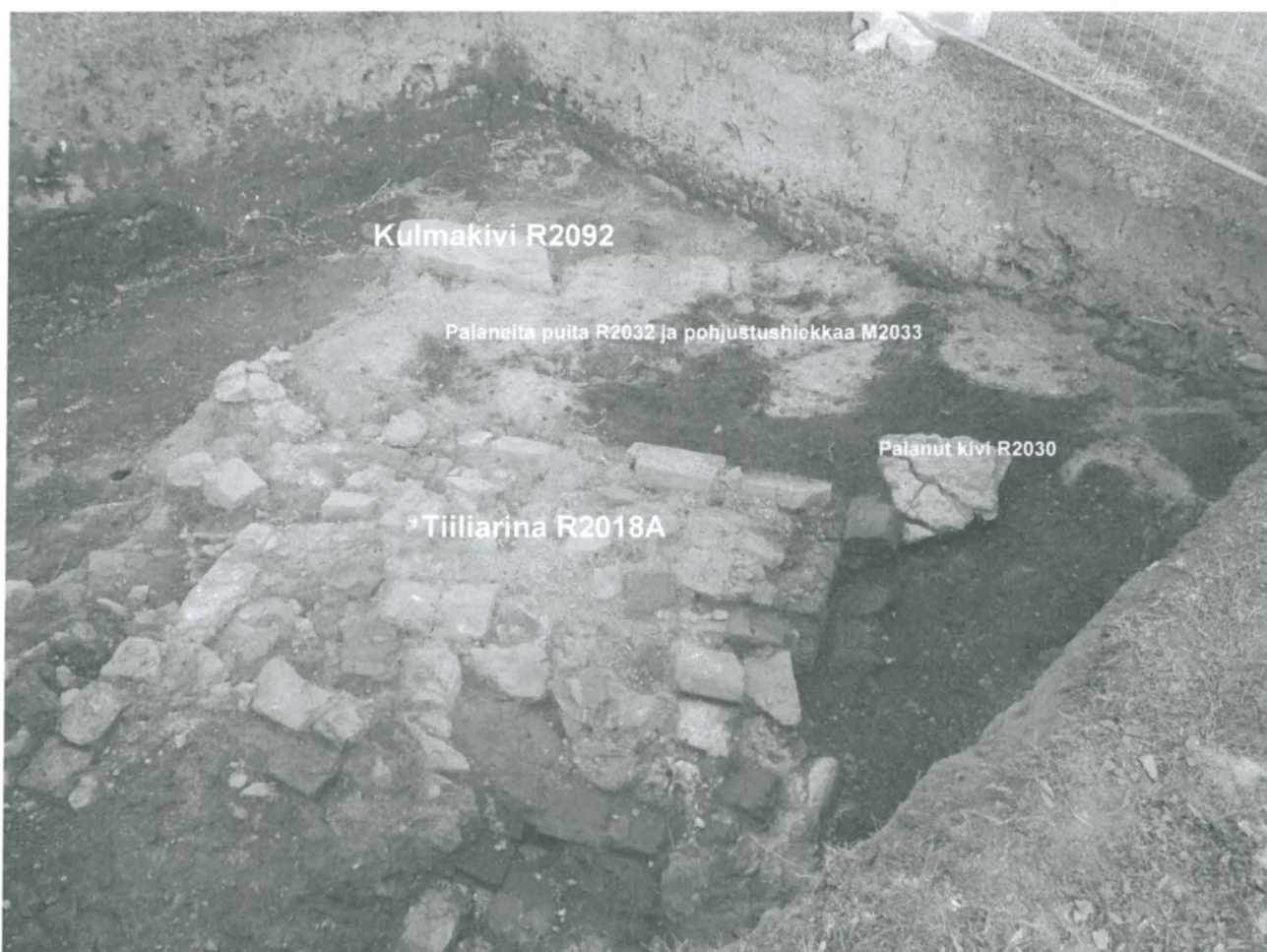

Kuva 6. DT2011_48_39. Tulisijaan liittynyt tiiliarina R2018A ja kulmakivi R2030, rakennukseen liittyntä lattiaa R2032 pohjustuksineen M2033 sekä kulmakivi R2092. Kuvattu E-suunnasta. Kuvaaja Sonja Hukantaival.

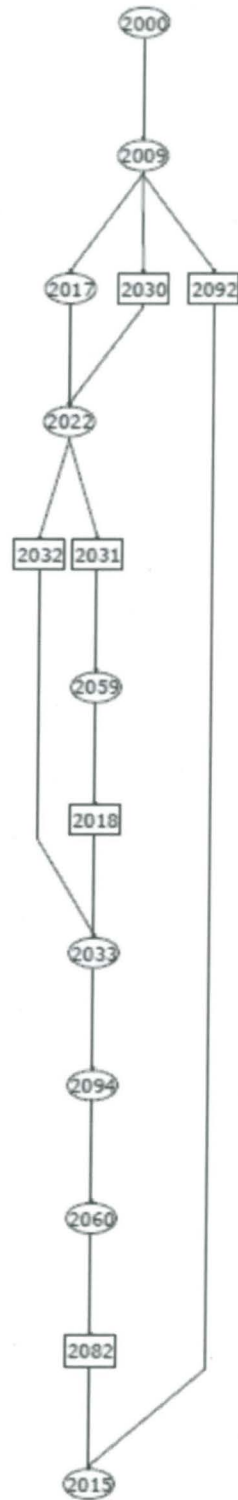

Kuva 7. Kaivannon B matriisi.

Kaivanto sijoittui tontille, jonka omistajaksi oli Tillbergin kartassa (1808) merkitty Kapteeni Prytz. Hän omisti myös viereisen, luoteispuoleisen tontin Aurajoen rannassa. Gadolinin kartan aikaan (1756) omistajaksi oli merkitty professori Nils Hasselbohm (teksti epäselvää). Venäläisessä kartassa (1743) paikalla näkyy kivitalo, jonka julkisivu oli tuomiokirkon länsipuolen aukiolle päin.

Kaivanto C

Kaivanto avattiin puiston koillisreunaan. Puistomullan alla oli laastinsekaista hiekkamultaa, **M2007**. Kerroksesta löytyi punasaviastioiden paloja, levykaakelin pala, liitupiipunvarren katkelmia, posliinikupin pala, fajanssinpala. Sen päällä, kaivannon koillisreunassa oli ohut kerros vaaleaa hiekkää, **M2006**.

Hiekkamullan alta paljastui kaivannon kaakkoisreunasta perustus, **R2011**. Se oli koillis-lounaissuuntainen, ja siihen liittyi luoteis-kaakkoissuuntainen perustus kaivannon koillisprofiilissa. Perustus oli ladottu ilman laastia lohka-reisista kivistä, joiden väleissä oli pienempiä kiviä tilkkeenä. Kivilatomusta oli kolme kerrosta. Kivilatomuksen alla oli kahdesta rinnakkaisesta hirrestä tehty arina R2011B, ja sen alla paalutus R2011C. Perustus oli ladottu kaivantoon **L2036**, joka oli täytetty mullalla **M2037**. Perustusta purettaessa löytyi punasaviastian pala, jonka sisäpinta oli lasitettu keltaisella lyijylasitteella ja ulkopinta rihlattu.

Kaivannon luoteisosassa oli multaa, jonka seassa oli irtonaisia, pyöreitä ja lohka-reisisiä kiviä, jotkut lämpölaajenemisen halkaisemia. Kerros sai tunnuksen **M2016**. Siitä löytyi punasaviastioiden paloja, liitupiipunvarren katkelmia ja levykaakelin pala. Kivisen kerroksen alta paljastui kiveys **R2023**. Se koostui halkaisijaltaan n. 5-30 cm:n kokoisista kivistä. Rakenteen oli leikannut myöhempi puun istutuskuoppa **L2028**. Kivet olivat pyöreitä ja kulmikkaita. Rakenteen oli hajananainen. Kiveyksen alla oli pohjustuksena tiilenporon ja laastinmurun sekaista hiekkää, **M2034**. Kerroksesta löytyi punasaviastioiden paloja, kaakelin pala ja piin pala. Kiveys ja pohjustus olivat kaakkoisreunastaan kiinni perustuksessa R2011.



Kuva 8. DT2011_48_31. Kiveys R2023 ja perustus R2011A. Taustalla profiilissa näkyy perustuksen luoteeseen kääntynyt siipi. Kuvattu S-suunnasta. Kuvaaaja Sonja Hukantaival.

Pohjustuskerros M2034:n alta tuli esiin paalunsija **R2054/L2093**. Se oli yhdeksästä kivistä ladottu kehä, jonka keskellä oli multavaa maata. Paalunsija oli samassa linjassa kuin kaivannosta A löytyneet kuusi paalunsijaa.

Kerroksen M2034 alla oli savea, **M2038**. Kerroksesta löytyi liitupiipunvarren katkelma. Tähän kerrokseen kaivettiin koekuoppa. Savi jatkui koekuopassa. Se oli steriiliä, ja siinä oli ruosteisia raitoja. Savi ei kuitenkaan kuopan pohjallakaan vielä muuttunut sinertäväksi pohjasaveksi.

Kaivannon länsikulmassa oli kasa, joka koostui hajonneista tiilistä ja tiilenkappaleista, **M2039**. Se oli pohjasaven päällä.

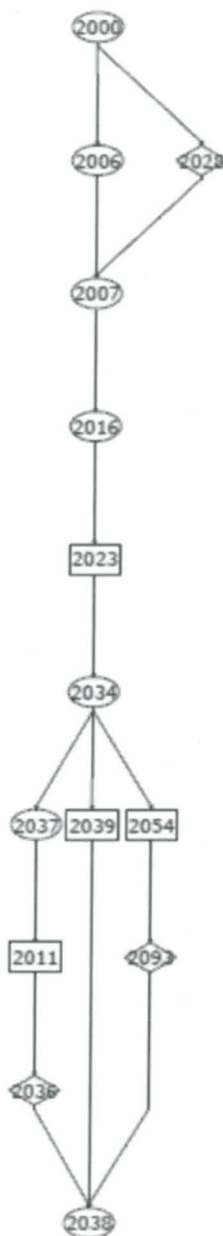

Kuva 9. Kaivannon C matriisi.

Kaivanto sijoittui vanhoissa kartoissa kahden tontin rajalle. Lähempänä tuomiokirkkoa olevan tontin omisti vuonna 1808 professori Gadolin, Aurajoenrannan puoleisen tontin värjäri Söderström. Vuonna 1756 tontin omisti pella-vankutoja Gerhard (nimi on epäselvä). Venäläisessä kartassa (1743) paikalla näkyy kivirakennus.

Kaivanto D

Kaivanto avattiin puiston keskivaiheille. Pintamullan alta paljastui kookas, vanha kanto juurakkoinen. Kaivannon kaakkoisreunasta tuli esiin kulmikkaista ja pyöreistä kivistä ladottu, epätasainen peti, **R2008**. Kivien läpimitta oli n. 10 - 50 cm. Pedin alla oli multaa. Mullan alta paljastui lohkokivistä muurattu holvauksen fragmentti. Holvi kaartui luode-kaakkosuuntaisesti. Se sai tunnuksen **R2013**. Holvauksen tyvi, **R2042** oli koillis-lounaissuuntainen.

Kivipedin alla, kaivannon lounaispäässä oli myös savikerros, **M2025**. Se tulkittiin kahden rinnakkaisen holvin välisen tilan täytöksi. Sen alla oli tiilen- ja laastinporainen täyttökerros, **M2061**.

Kaivannon keskeltä, juurakon alta paljastui ladottu tiilitaso, **R2012**. Se koostui ehjistä ja puolikkaista tiilistä. Tiilet olivat koillis-lounais- ja luoteis-kaakkoisuuntaisesti. Ylimmän tiilivarvin alla oli hiekkapeti. Sen alla oli toinen taso tiiliä ladottuna. Sen alla oli kerros laastinsekaista hiekkaa, alla kolmas tiilitaso. Se oli laastilla muurattu kiinni alla olleeseen tiilitasoon. Tässä alemmassa tasossa oli enemmän kokonaisia tiiliä. Sen alla oli viides tiilitaso, jota ei purettu. Rakenteesta purettuja tiiliä ja niiden puolikkaita mitattiin. Tiilien kokoja: 23x11x6 cm, 28x14, 5x7 cm, 29,5x15x8 cm, 24,5x10,5x5 cm, 29x15x7 cm (2 kpl), 30x14,5x7,5 cm.

Kaivannon luoteisreunasta paljastui laastin- ja tiilenmurujen sekä mullan sekaista purkumassaa, **M2026**. Kerroksen alaosassa oli kiviä ja tiilenkappaleita ilmeisesti romahtaneesta holvista, **R2043**. Holvin tyvi oli koillis-lounaissyntyinen. Holvi oli kaartunut kaakko-luodesuuntaisesti. Rakenne oli rinnakkainen holvauksen R2042/R2013 kanssa. Holvin tyvi oli muurattu lohkokivistä.

Kaivannon koillispäässä oli kerros laastipitoista, tiilenmurujen sekaista hiekkaa, **M2024**. Kerros oli samaa kuin M2026. Purkumassan alta tuli esiin luode-kaakkoisuuntainen, muurattu perustus, **R2027**. Se oli rakennuksen katuun rajautunut koillispääty. Katukiveystä **R2041** tuli esiin koillispään purkukerroksen alta. Katu oli kulkenut kaakosta luoteeseen kohti joen rantaa. Sen lounaisreunassa oli vesikouru.



Kuva 10. DT2011_48_97. Kellariholvaukset R2013/R2042 ja R2043 sekä holvien välinen täyttömuuraus R2012. Kuvattu S-suunnasta. Kuvaaaja Sonja Hukantaival.

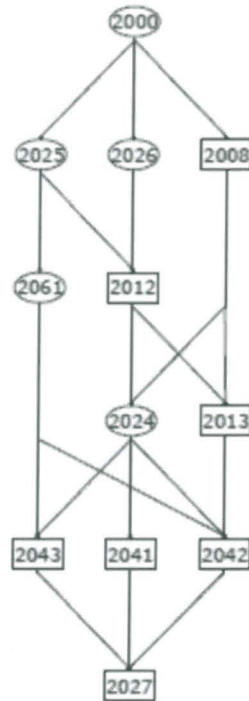

Kuva 11. Kaivannon D matriisi.

Kaivanto sijoittui tontille, jonka vuonna 1808 omisti kapteeni Prytz, kuten viereisenkin tontin lähempänä tuomio-kirkkoa. Vuonna 1756 tontin omisti kauppias Berg. Venäläisessä kartassa (1743) paikalla näkyy kivitalo rantaan vieneen kadun varressa.

Kaivanto E

Kaivanto avattiin puiston keskivaiheille. Siitä tuli esiin pintamullan alainen tiilen- ja laastinmurujen sekainen multakerros, **M2014**. Kerroksesta löytyi punasaviastioiden paloja, fajanssivadın pala, posliinivadın pala, liitupiipun katkelmia ja kaksi 1700-luvun rahaa. Kerroksen alla oli hiekkainen rajapinta, jota ei kaivettu.



Kuva 12. Kaivannon E matriisi.

Kaivanto F

Kaivanto kaivettiin puiston keskivaiheille. Pintamullan alla mullan seassa oli tiilenporoa ja -paloja sekä kiviä. Kerros sai tunnuksen **M2010**. Kerroksesta löytyi punasaviastioiden paloja, fajanssin siru, posliinin siru, kattotiilen pala, liitupiipun katkelma ja piin paloja. Kerros jatkui kaivannon keskellä metrin syvyyden alapuolelle, joten sitä ei kaivettu pohjaan asti. Kerroksessa oli savimöykky, joka sai oman tunnuksen **M2019**, mutta yhdistettiin tähän kerrok-

seen, joka jatkui myös saven alla. Kerroksen päällä oli kaksi yhteen muurattua kiveä. Muurauksen suunta oli luode-kaakko. Mahdollisesti se oli perustuksen fragmentti. Rakenne sai tunnuksen **R2029**.

Kaivannon lounaispäästä paljastui multakerroksen M2010 alta savea, joka jatkui metrin syvyyden alapuolelle. Savi sai tunnuksen **M2020**.

Kaivannon itäkulmasta paljastui myös savea, joka sai oman tunnuksen **M2021**. Mahdollisesti tämä kerros yhdistyi kerrokseen M2020 kerroksen M2010 alla. Saven päällä oli neljä kulmikasta kiveä, **R2035** jotka oli ladottu tiiviiksi kulmaksi. Kivet istuivat kiinni savessa M2021. Kahden kiven välissä oli pari pienempää tilkekiveä. Rakenteen ympäristössä oli hajanaisia kiviä savikerroksessa M2020, osa hajanaisista kivistä oli saven yläpuolisessa multakerroksessa M2010.



Kuva 13. Kaivannon F rakenteet. Kuvattu SW-suunnasta. Kuvaaaja Sonja Hukantaival.



Kuva 14. Kaivannon F matriisi.

Kaivanto sijaitsi vanhoissa kartoissa kahden tontin rajalla. Koillispuoleisen tontin omisti vuonna 1808 kapteeni Prytz, vuonna 1765 kauppias Berg. Lounaispuoleisen tontin omisti vuonna 1808 professori Hellström, vuonna 1756 hovioikeuden presidentti Lagerflycht. Venäläisessä kartassa paikalla näkyy puurakennus tonttien rajalla, koillispuoleisella tontilla.

Kaivanto G

Kaivanto avattiin puiston keskivaiheille. Puistomullan alainen kerros kaivannon koillispuolella oli hienoa, vaaleaa hiekkaa, **M2002**, jonka keskellä oli pyöreä kaivanto. Se oli täynnä puistomultaa, halkaisijaltaan 5-15 cm:n kokoisia, lohkaraisia ja pyöreitä kiviä sekä pari tiilenpalaa. Kuopan keskellä oli useaan osaan haljennut kivi. Kaivanto tulkittiin vanhaksi puunistutuskuopaksi. Se sai tunnuksen **L2003**.

Kaivannon G lounaispuolella oli puistomullan alla tummempaa multaa. Se tulkittiin myös vanhan istutuskuopan täytöksi. Kerrosta ei kaivettu syvemmälle. Se sai tunnuksen **M2004**. Lounaispuolella luoteisreunassa oli laastin ja tiilenporon sekaista hiekkaa, jota ei kaivettu.

Istutusmullan koillispuolella oli laastia ja tiilenpaloja/muruja. Kerroksen pintaosan alta pilkotti tiilenkappaleita ja kiviä. Kerros sai tunnuksen **M2005**. Siitä kaivettiin vain vähän pintaa. Kerroksesta löytyi ruotsalainen hopearaha. Kaarle XI:n hallituskaudelta, v.1670. Ilmeisesti istutuskuoppa oli leikannut tämän purkukerroksen.



Kuva 15. DT2011_48_10. Vanha puunistutuskuoppa kaivannon G NE-päässä. Kuvattu SW-suunnasta. Kuvajaaja Sonja Hukantaival.

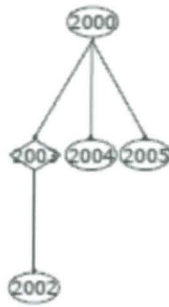

Kuva 16. Kaivannon G matriisi.

Kaivanto H

Kaivanto avattiin puiston keskivaiheille. Kun puistomulta oli poistettu, voitiin havaita, että kaivannon länsireunan oli leikannut puistokäytävän pohjustusta varten kaivettu leikkaus, **L2053**. Se oli täytetty soralla ja kivenlohkareilla. Kaivannon itäosasta tuli puistokerroksen alta esiin pienistä mukulakivistä muodostunut kalteva pengerrys, joka laski kaakosta luoteeseen. Rakenteeseen liittyi muutama isompi kivi. Rakenteen lounaispäästä purettaessa havaittiin, että päällimmäisen kerroksen alla oli alempi kivi- ja hiekkakerros. Rakennetta oli siis korjattu. Rakenne sai tunnuksen **R2071**. Kiveyksen alla oli kellertävää hiekkaa, **M2072**. Pengerryskiveyksen päällä oli ollut tumma kerros, joka havaittiin vasta profiilissa. Se lienee pengerryksen päälle sen rakentamisen jälkeen kertynyttä maa-ainesta. Kerros sai tunnuksen **M2065=M2066**. Kerros oli ilmeisesti kaivettu pintamaan mukana pois. Pengerrakerroksen R2071/M2072 alla oli multaa, jonka seassa oli tiilenmuruja, alempana suhteellisen runsaasti tiilenporoa ja laastikokkareita. Kerros sai tunnuksen **M2052**.

Multakerros M2052:n alta paljastui paalunsija **R2081/L2085**. Se koostui särmikkäistä kivistä ja parista tiilenkappaleesta, jotka oli asetettu kuopanteeseen. Kivien halkaisija vaihteli 10–30 cm:iin. Pienemmät kivet olivat pyöreähköjä. Rakenteessa ei ollut havaittavissa selvää kehämäisyyttä. Paalu oli kaivettu palokerrokseen **M2080**. Se oli möyheää multaa, jossa oli suhteellisen runsaasti maanorgaanista ainesta, seassa oli myös puuhitusia ja vähän tiilenmuruja. Pinta oli noen mustaksi värjäämä. Kerrosta kaivettiin vähän kaivannon pohjoiskulmasta. Alempana kerroksessa tuli esille hiekkaa, palaneen puun kappaleita ja tiilen paloja.

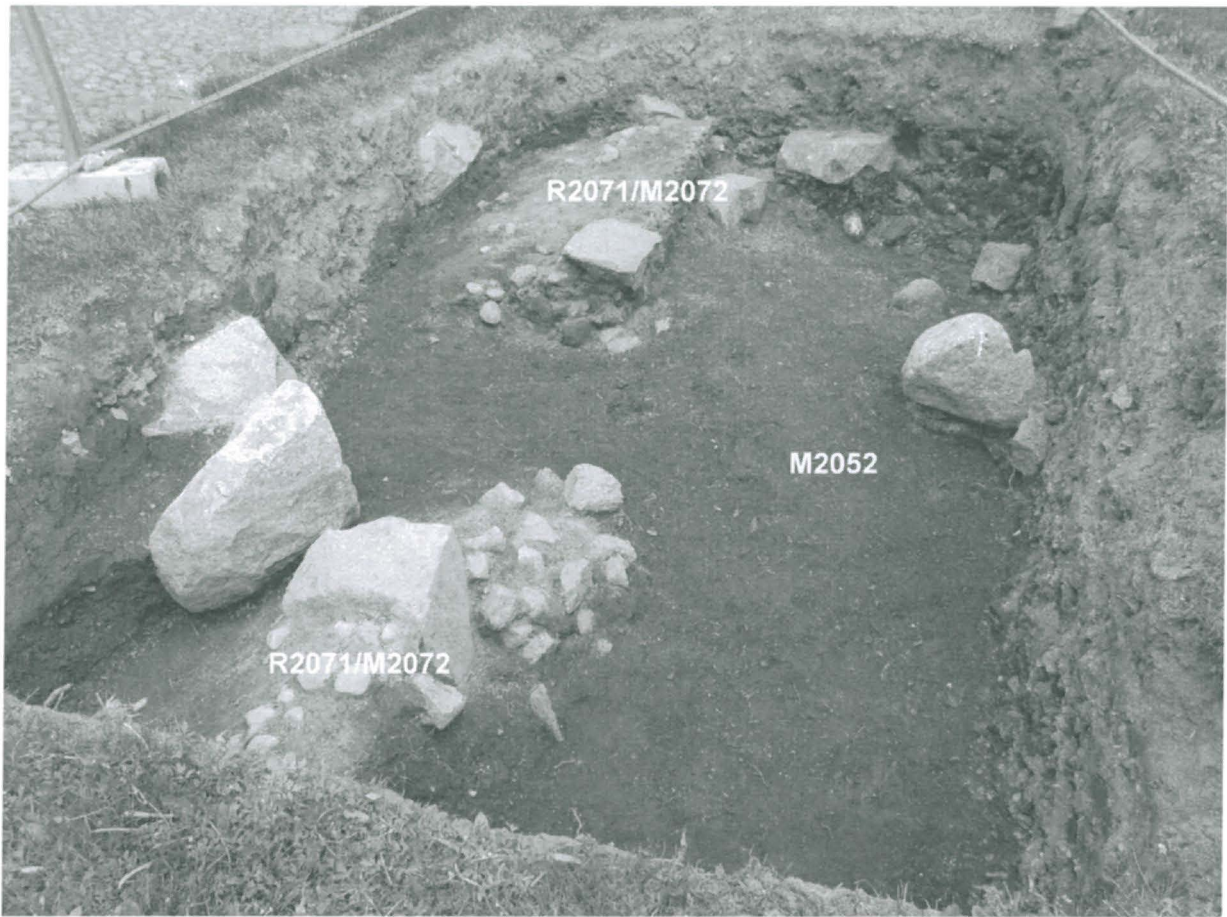

Kuva 17. DT2011_48_125. Pengerrys R2071/M2072 kaivannossa H. Kuvattu SW-suunnasta. Kuvaaja Sonja Hukantaival.



Kuva 18. Kaivannon H matriisi.

Kaivanto I

Kaivanto avattiin puiston keskivaiheille. Puistomullan alla erottui tiilenmurujen ja -palojen sekä laastinkokkareiden ja -murujen sekainen multa, **M2056**. Kaivannon oli leikannut puistokäytävän pohjustusta varten tehty leikkaus, **L2055**, joka oli samaa leikkausta kuin L2053 kaivannossa H. Pintamaan alta paljastui myös pieni, nelikulmainen, ilmeisesti resentti kaivanto, **L2057**, joka oli täytetty soralla, alempana oli pyöreitä kiviä. Kaivannon pohjoispäässä oli havaittavissa vanha puunistutuskuoppa **L2058**.

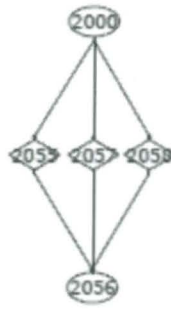

Kuva 19. Kaivannon I matriisi.

Kaivanto J

Kaivanto avattiin puiston luoteisreunaan, rantalaiturin apparellin yläpuolelle. Kaivanto oli metrin syvyyteen asti täytetty puistomullalla. Kaivannon SW-päässä mullan joukossa oli kiviä. Multakerros jatkui vielä sitäkin syvemmälle. Kaivanto kaivettiin kokonaan kaivinkoneella. Sen jälkeen se mitattiin ja peitettiin.

Kaivanto K

Kaivanto avattiin puiston keskivaiheille. Puistomullan alta tuli esiin tiilenmurujen sekaista multaa. Kerroksen pinnassa oli palojälkiä. Kerros sai tunnuksen **M2062**. Siitä löytyi ruotsalainen kupariraha Kaarle XI: hallituskaudelta, vuodelta 1666 ja toinen kupariraha, jota ei voitu tunnistaa. Sen oli koillisreunasta leikannut puistokäytävän pohjustusta varten tehty kaivanto, **L2063**, joka oli samaa leikkausta kuin L2053 kaivannossa H ja L2055 kaivannossa I.

Multakerros M2062:n alta, kaivannon eteläpäästä paljastui pieni kiveyksen jäännös **R2073**. Kaivannon pohjoispäästä tuli esiin kiviryjä. Se koostui halkaisijaltaan n.10–40 cm:n kokoisista pyöreistä ja lohkaraisista, hajanaisista kivistä ja tiilistä. Ryjä sai tunnuksen **R2074**.

Rakenteiden alla oli suhteellisen runsaasti tiilenporoa sisältänyttä multaa, joka kaivannon lounaisosassa oli hiilen ja noen sekaista. Kerros sai tunnuksen **M2078**. Mullan seassa havaittiin pieni luukeskittymä. Se tulkittiin kuopaksi, joka oli kaivettu kerrokseen M2078, ja täytetty samalla maa-aineksella. Luukuoppa sai tunnuksen **L2098/M2099**.

Kerroksen M2078 alla oli pieni savikeskittymä, **M2102**. Sen alla tuli esiin tiilinen tulisijan jäännös, **R2103**. Se koostui hajonneista tiilistä ja laastinpurusta niiden seassa. Säilyneiden tiilien suunta oli luode-kaakko. Rakenteen lounaispuolella oli huonosti säilynyt palaneen puun jäännös, ja länsikulman vieressä nokinen alue. Länsireunan ulkopuolella oli kulmikkaiden kivien ryväs. Pohjoiskulmassa oli säilynyt laastimurausta. Kun rakenteen hajanaisempi pinta poistettiin, alta paljastui ehjiä, murattuja tiiliä. Pohjoispuolella oli tiiletön alue, jossa oli hiekkaa. Yhdessä tiilessä oli kissantassupainanne. Palaneen puun alla oli laastinsekaista hiekkaa, joka kaivettiin rakenteen tunnuksella. Rakenteessa oli kolme ehjempää tiilikertaa. Alimmassa tiilikerrassa oli rakenteen osana jauhinkiven kappale. Rakenteen alin osa muodostui luode-kaakko- ja lounais-koillisuuntaisista maatuneista puista **R2103B**. Ne ovat selvästi olleet osa neliönmallista puukehikkoa. Kaivannon lounaisnurkassa oli savikeskittymän M2102 alla rakennetta R2103 vasten muodostunut maayksikkö **M2110**. Se oli laastin-, tiilenmurun ja hiekkansekainen multa, jonka joukossa oli hiukan maatunutta puuta.

Ryjän R2074 alta tuli esiin itä-länsisuuntaisen perustuksen fragmentti, **R2095**. Se oli murattu lohkaraisista kivistä. Sen alla oli laastin-, tiilenmurun ja hiekan sekainen multa **M2111**. Yksikköön kaivettiin myös pieni läiskä punaruskeaa, hienoa savea tai silttiä, josta löytyi melko suuri pala punasaviastiasta ja 1600-luvun raha (Kristiina 1/4 äyri, 1633–54). Yksiköstä löytyneet keramiikka-astian palat ajoittuvat 1600- ja 1700-lukujen taitteeseen. Tämän yksikön alla oli rakennetta R2103 vasten muodostunut maayksikkö **M2114**. Se oli hiilen tummaksi värjäämää multaa, jonka joukossa on paikoin laastia ja tiilenmurua ja paikoin punaiseksi palanutta savea. Yksikkö näyttäisi olevan tulipalon

jälkeistä tasoituskerrosta. Koska päällä ollut yksikkö näyttää ajoittuvan 1600- ja 1700-luvun taitteeseen, ajoittunee tämä tulipalo 1600-luvulle.

Tasoituskerroksen M2114 alla oli tulisijan R2103 koillispuolella hiiltyneistä puista muodostunut **R2115**. Se oli kolmesta vierekkäisestä, lounais-koillissuuntaisesta lankusta muodostunut todennäköisesti puulattian jäännös. Tämä rakennuksen vaihe siis näyttää tuhoutuneen tulipalossa 1600-luvulla. Lattian alla olleesta tasoitusmaasta **M2117** ei valitettavasti tullut ajoittavia löytöjä. Tämä yksikkö oli runsaasti hiiltä ja luita sisältävä hiekansekainen multa, jonka joukossa oli myös vähän tiilimurua ja laastia. Yksikön alapinnassa oli luoteis-kaakkosuuntainen maatonut puujäännös **R2121**. Se on mahdollisesti saman lattiarakenteen kuin R2115 vasapuu.

Tasoitusmaan M2117 alta tuli esiin myös palanut puutason jäännös **R2120**, joka koostui kolmesta (?) lounais-koillissuuntaisesta hiiltyneestä lankusta. Lankut ovat samansuuntaisia kuin lattiassa R2115, mutta ne kuuluvat stratigrafiansa vuoksi vanhempaan lattiarakenteeseen. Puujäännös R2121 saattaa kuulua yhteen myös tämän lattiarakenteen kanssa.

Kaivannossa alin kaivettu yksikkö oli **M2118**. Se oli hiilen- ja luunsekainen tiilimurua ja laastia sisältävä hiekkamulta. Alun perin tällä yksikkönumerolla kaivettiin maata tiilirakenteen R2103 kaakkoispuolella ja muualla kaivannon alueella samantyyppistä maata kaivettiin tunnuksella M2119. Kun rakenne R2103 purettiin, huomattiin maiden olevan samaa yksikköä. Yksikössä havaittiin myös mahdollinen leikkaus, jolle annettiin tunnus L2116. Kaivettaessa leikkaus ei kuitenkaan varmentunut, vaan kyseessä näytti olevan ehkä kokonaan maatonut puun aiheuttama painauma. Yksikköä kaivettiin kunnes kaivannon tavoitesyvyys oli saavutettu, ilman että selvää rajapintaa seuraavaan yksikköön saavutettiin. Kaivantoon viimeiseksi tehdyissä koekuopissa näkyi useamman puurakenteen jäänteitä.

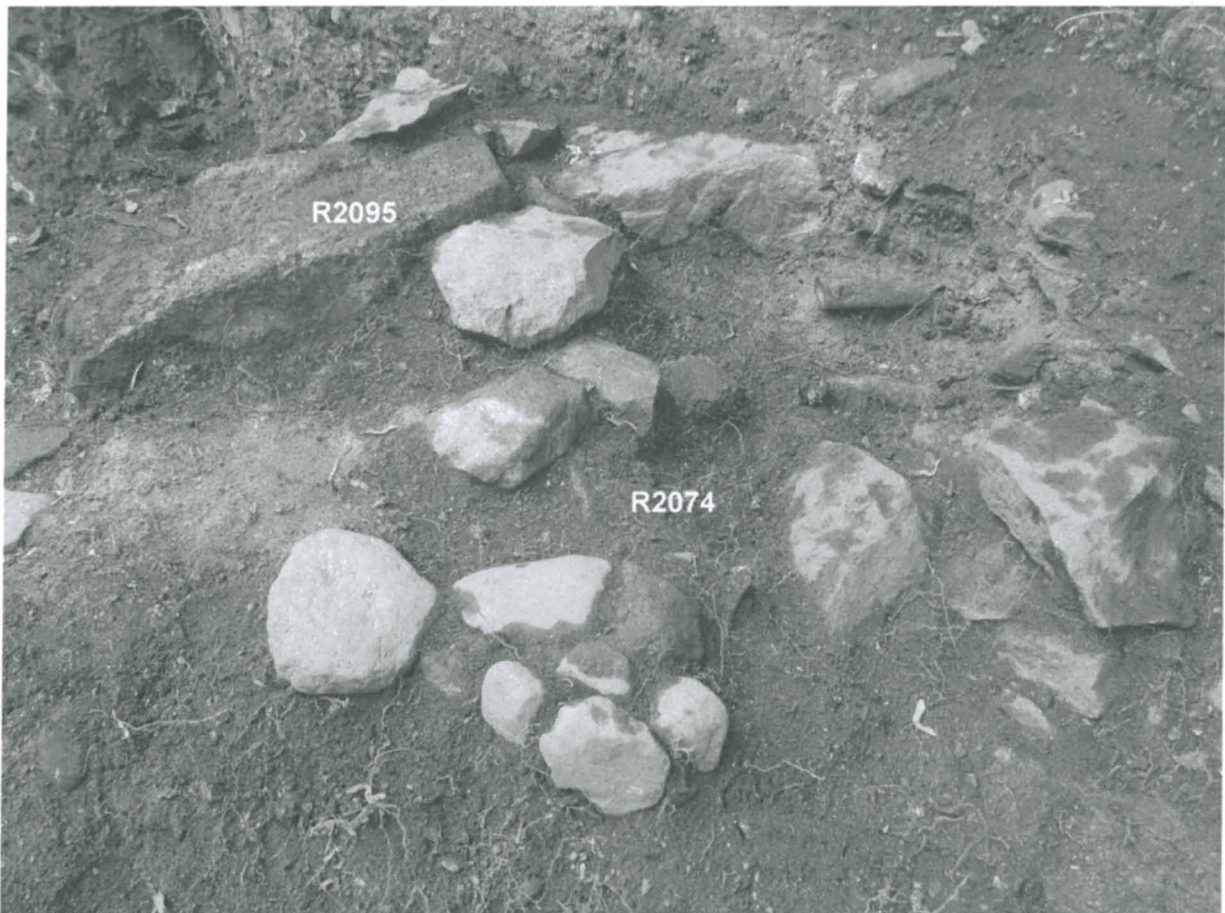

Kuva 20. DT2011_48_192. Kiviryjä R2074 ja perustuksen fragmentti R2095 kuvattuna SW-suunnasta. Kuvaaja Sonja Hukantaival.



Kuva 21. Tulisijan jäännös R2103. Kuvassa vasemmalla näkyy hiiltynyt puulattia R2115. Kuvattu NW-suunnasta. Kuvaaja Sonja Hukantaival.

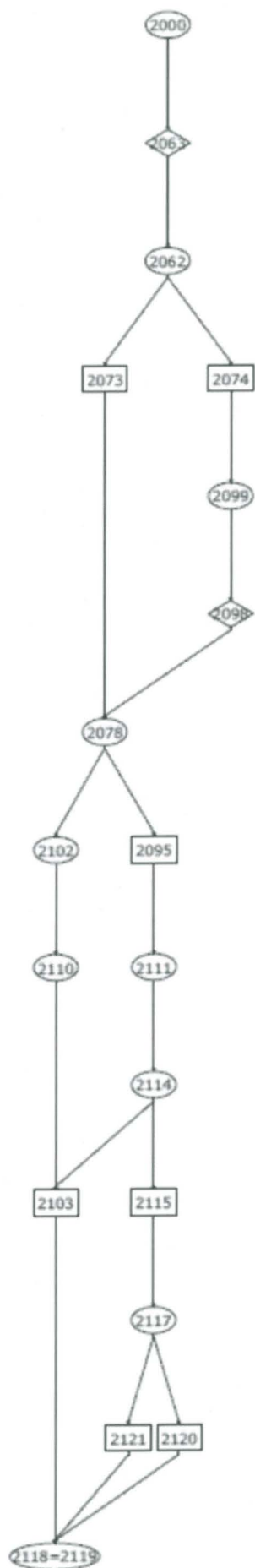

Kuva 22. Kaivannon K matriisi.

Kaivanto K sijoittuu vanhoissa kartoissa tontin nro 5 luoteisosaan. Tillbergin (1808) kartassa tontin omistajaksi on merkitty professori Hellström ja Gadolinin kartassa (1756) hovioikeuden presidentti Lagerflycht. Venäläisessä kartassa (1743) kaivanto näyttäisi osuvan kivijalallisen rakennuksen eteen pihamaalle. Tarkkuudessa voi kuitenkin olla sen verran heittoa, että kaivanto saattaa todellisuudessa osua rakennuksen kohdalle.

Kaivanto L

Kaivanto avattiin puiston länsiosaan. Puistokäytävän pohjustusta varten tehty leikkaus oli havaittavissa myös kaivannon L kaakkoisreunassa. Se sai tässä kaivannossa tunnuksen **L2070**, ja oli siis samaa leikkausta kuin L2053 kaivannossa H, L2055 kaivannossa I ja L2063 kaivannossa K. Leikkauksen reunassa havaittiin pieni savialue **M2067**. Se tulkittiin leikkausta kaivettaessa pohjalta käännetyksi saveksi.

Puistomullan alla mullan seassa alkoi esiintyä tiilenmuruja. Kerros sai tunnuksen **M2068**. Mullan alta, kaivannon pohjoiskulman profiilista pilkistivät kaksi kookasta, tasapintaista ja -sivuista lohkokiveä, jotka oli ladottu peräkkäin. Ne oli asetettu pienempien lohkokivien päälle. Pienempiä kiviä saatiin kaivettaessa näkyviin kaksi kerrosta. Kaivaminen lopetettiin tähän tasoon. Rakenne oli koillis-lounaissauntainen. Rakenne sai tunnuksen **R2075**.

Puistomullan alta, perustusta vasten viistosti nouseva kiveys, **R2069**. Mukulakiveys oli osittain hajonnut.. luoteisreunassa oli syvä kouru, ja sen pohjoispuolella mahdollinen rakennuksen perustuskivi. Kiveys vietti voimakkaasti luoteeseen, kohti kourua. Kouru oli ladottu kookkaammista, halkaisijaltaan n.30–40 cm:n kokoisista, laakeapintaisista, viistoon kallistetuista kivistä. Kiveyksen kivet olivat halkaisijaltaan n. 5-10 cm:n kokoisia. Osittain kivet olivat särmikkäitä, läpimitaltaan n. 5-30 cm. Kiveyksen keskellä oli painauma, joka oli tullut puun istutuskuopan alle.

Kiveyksen R2069 alla oli multakerros, **M2079**. Kerroksesta löytyi ruotsalainen kupariraha Kaarle XI: hallituskaudelta vv. 1666–1686. Multaa oli hiekkapitoista. Sen seassa oli suhteellisen runsaasti tiilenporoa ja tiilenkappaleita. Kerroksen alta tuli esiin hajanaisia, halkaisijaltaan n. 30–40 cm:n kokoisia lohkokiviä. Kivikerros sai tunnuksen **M2096**. Mullan ja kivikerroksen alla oli tiilenmurujen sekaista savea, **M2097**.

Saven alla oli palokerros, **M2100**. Se oli noen värjäämää multahiekkaa, jonka seassa oli tiilenpaloja ja paikoin hiilenpaloja.

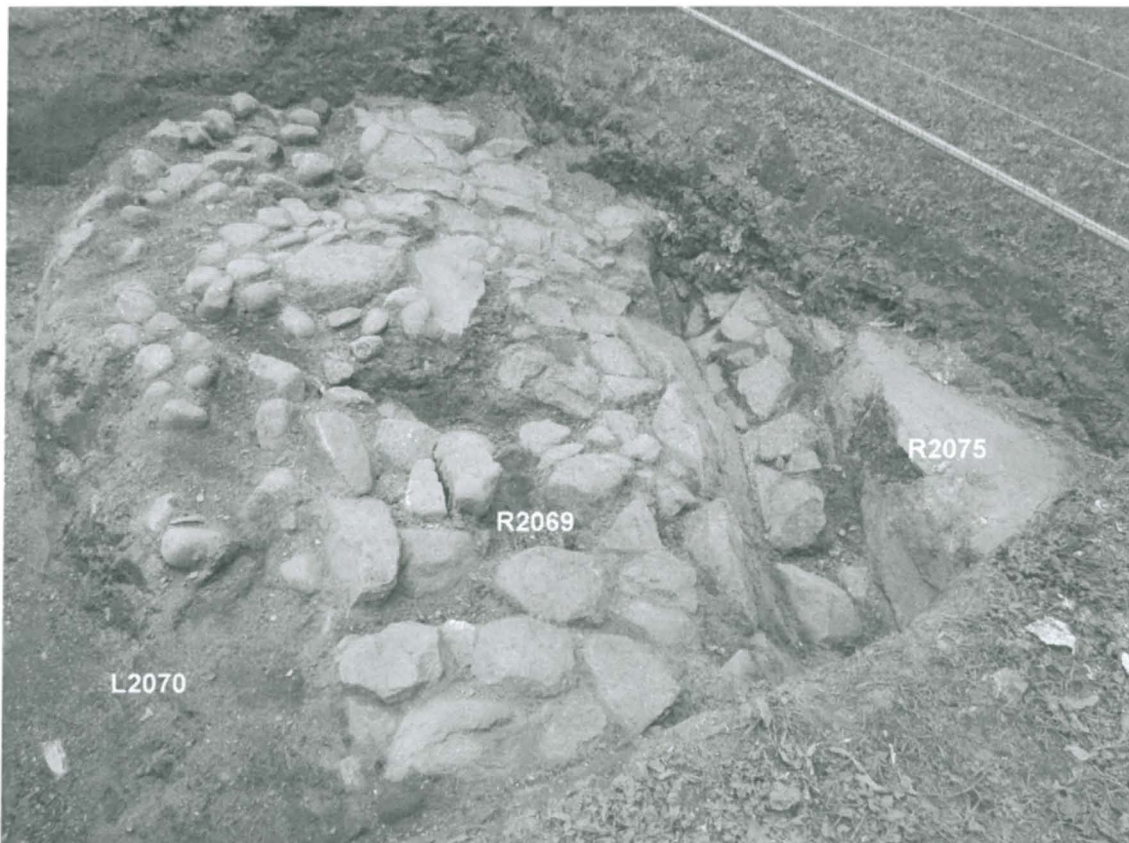

Kuva 23. Kiveys R2069 ja perustus R2075. Kiveyksen on läpäissyt juurakko. Vasemmalla puistokäytävän leikkaus L2070. Kuvaaja Sonja Hukantaival.



Kuva 24. Kaivannon L matriisi.

Kaivanto L sijoittuu vanhoissa kartoissa tontin nro 5 läntisen osan keskivaiheille. Tillbergin (1808) kartassa tontin omistajaksi on merkitty professori Hellström ja Gadolinin kartassa (1756) hovioikeuden presidentti Lagerflycht. Venäläisessä kartassa (1743) kaivanto näyttäisi osuvan keskelle pihamaata.

Kaivanto M

Kaivanto avattiin puiston lounaisosaan. Aivan kaivannon eteläisimpään osaan tuli puistomullan yläosassa näkyviin mahdollisesti pienistä mukulakivistä tehty kiveyksen jäänne. Kaivannossa ei tehty muita havaintoja, vaan puistomulta näytti jatkuvan tavoitesyvyiden allekin.

Kaivanto N

Kaivanto avattiin puiston lounaisosaan. Puistomullan alta paljastui tiilenmurujen sekainen multakerros, **M2076**. Kaivannon itäosasta tuli esiin laastisekaista hiekkaa, **M2108**. Näiden yksiköiden alta paljastui tiili- ja kivirakennus **R2107**. Rakenteesta tuli näkyviin muurattu koillis-lounassuuntainen seinä (R2107A), joka yhtyy lounaspäässään muurattuun luode-kaakkosuuntaiseen seinään (R2107B). Seinien välissä olevalla alueella on muurattu tiilitaso (R2107C), jonka lounaisessa osassa on myös suuri kivi. Tason koillispuolella sitä rajaa luode-kaakkosuuntainen puu (R2107D). Tiilitaso saattaa olla lattiaa, mutta se voi myös olla uuninperustus. Rakennetta ei purettu.



Kuva 25. Kaivannon N matriisi.

Kaivanto N sijaitsee vanhoissa kartoissa tontin nro 5 lounaisosassa. Tillbergin (1808) kartassa tontin omistajaksi on merkitty professori Hellström ja Gadolinin kartassa (1756) hovioikeuden presidentti Lagerflycht. Venäläisessä kartassa (1743) kaivanto näyttäisi osuvan aivan kivrakennuksen kohdalle.

Kaivanto O

Kaivanto avattiin puiston eteläosaan. Puistomullan alla oli tiilenmurujen ja -palojen sekainen hiekkamultakerros, **M2101**. Sen alla oli mineraalipitoista multaa, jossa oli hieman nokea ja tiilenmuruja joukossa. Kerros sai tunnuksen **M2105**. Tiilenmuruja oli vähemmän, kuin yläpuolisessa kerroksessa M2101. Kerroksesta löytyi ruotsalainen kupariraha Kristiinakuningattaren hallintokaudelta, vv.1633–1636.

Näiden maakerrosten alta tuli näkyviin tiili- ja kivirakenne **R2113**. Siinä on luode-kaakkosuuntainen tiilimuuri (seinä R2113A), joka kääntyy luodepäässään lounais-koillissuuntaiseksi (seinä R2113B) sekä kaksi kellaria (R2113C ja D). Seinä B jatkuu todennäköisesti molempiin suuntiinsa hiukan esiin kaivettua syvemmillä, mutta se on mm. päälle istutetun puun rikkoma. Seinässä A on havaittavissa munkkilimitystä. Kellari C on seinän A koillispuolella, ja siitä tuli näkyviin holvinkannat sekä luode- että lounaispuolella. Kellari D on seinän A lounaispuolella ja sen holvikatto on lähes ehjä, pientä reikää lukuun ottamatta. Rakennetta ei purettu.



Kuva 26. Kaivannon O matriisi.

Kaivanto sijaitsee vanhoissa kartoissa tontin nro 5 eteläisessä kulmauksessa. Tillbergin (1808) kartassa tontin omistajaksi on merkitty professori Hellström ja Gadolinin kartassa (1756) hovioikeuden presidentti Lagerflycht. Venäläisessä kartassa (1743) kaivanto näyttäisi osuvan kasvimaaksi tulkitun alueen luoteisosaan.

Kaivanto P

Kaivannon kohdalla kasvoi kolme puuta, jotka kaadettiin. Kaivannon kohta sijaitsee varsinaisen puistoalueen reunassa, sen pohjoispuolella. Sitä rajasivat kolmelta suunnalta käytävät, lännessä rantalaituri, kaakossa rantaan haarautuva Gezeliuksenkatu ja pohjoisessa laiturille johtava kadun haara.

Kaivanto on hyvin lähellä jokea, joten maa on viettänyt jokea päin. Jossain vaiheessa maata on tasoitettu joen puoleiselta penkalta. Tähän on käytetty savensekaista multaa, joka sai tunnuksen **M2112**. Yksiköstä löytyi kaksi metallinappia ja poletti. Kaivannon joen puoleisella reunalla kulki resentti kaivanto, joka sai tunnuksen **L2106**.

Puistomullan alta tuli esiin edellä mainittujen leikkauksen ja tasoitamaan lisäksi laastipitoista multaa, jonka seassa oli hiekkaa. Yksikkö sai tunnuksen **M2104**. Laastisuus oli vahvempaa lounaisreunassa. Koillisreunassa oli kerroksen pinnassa nokea. Kerroksessa oli halkaisijaltaan n. 10–40 cm:n kokoisia kiviä. Ne keskittyivät erityisesti kaivannon koilliseen reunaan. Ne eivät kuitenkaan näyttäneet muodostavan ehjää rakennetta, vaan näytti todennäköisemmältä, että ne olivat peräisin jostakin lähistöllä sijainneesta puretusta rakenteesta. Maan joukossa oli myös tiilenpaloja ja -muruja. Kerroksesta löytyi ruotsalainen kupariraha valtionhoitaja Kaarle (IX):n ajalta, v. 1599, toinen ruotsalainen kupariraha. Fredrik I: hallintokaudelta v. 1725 sekä venäläinen kupariraha Aleksanteri II: hallintokaudelta v. 1865. Yksikön kaivaminen pysäytettiin kun tavoitesyvyys oli saavutettu ilman että selvää rajapintaa oli havaittu. Kaivantoon viimeiseksi tehdyssä koepistossa (koekuoppa 5) näkyi kuitenkin jo n. 20 cm:n päässä tavoitesyvyydestä merkkejä punaiseksi värjäytyneestä maasta ja palaneesta puusta.



Kuva 27. Kaivannon P matriisi.

Kaivanto P sijaitsee vanhoissa kartoissa tontilla nro 9. Tillbergin kartassa (1808) tontin omistajaksi on merkitty värjäri Sandstedt ja Gadolinin kartassa (1756) hovioikeuden sihteeriksi Carl Gustaf Fleege. Venäläisessä kartassa (1743) tontille on piirretty useampia puutaloja, joista yksi on kivijalallinen.

Esinelöydöt

Esinelöydöt ajoittuvat enimmäkseen 1700-luvulle tai 1800-luvun alkuun. Koska osa maakerroksista on kaivamisen aikoinaan sekoittamia, löydettiin myös keskiaikaisia sekä 1500- ja 1600-luvuille ajoittuvia esineitä. Kaivauksilta löydettiin keramiikka-astioiden, uunikaakeleiden ja liitupiippujen paloja, lasiastioiden ja pullojen sekä ikkunalasin siruja, rahoja ja erilaisia metalliesineitä sekä joitakin luuesineiden katkelmia.

Koska kaivetut maakerrokset olivat varsin nuoria ja monet niistä myös sekoittuneita, löytöjä otettiin talteen valikoidusti. Konservointia vaativista massalöydöistä otettiin talteen vain osa. Pintamaan lasi- ja metallilöydöt poistettiin. Myös muiden maakerrosten löytöaineistossa suoritettiin karsintaa. Kaikki pintamaan alapuolisten kerrosten metalliesineet röntgenkuvattiin. Sen jälkeen poistettiin suurin osa rautanaloista sekä sellaiset korroosiomöykät, joiden sisältä ei röntgenkuvassa paljastunut esinettä. Purku- ja täyttökerrosten löydöistä poistettiin myös epämääräisiä rautalevyjen ja -vartaiden katkelmia. Purku- ja täyttökerrosten lasipulloista otettiin talteen vain kaulan ja pohjan palat, ja tasolasista ikkunaruutujen reunapalat.

Suurimman löytöryhmän muodostavat keramiikka-astioiden katkelmat. Niistä suurin osa on peräisin punasaviastioiden joukosta on ollut sekä keittoastioita, kuten kolmijalkapatoja, että pöytäastioita, kuten valkosavikoristeisia vateja. Löytöaineistossa on myös kivisavi-, fajanssi- ja posliiniastioiden paloja. Esimerkiksi fajanssilautasten paloja löytyi melko runsaasti. Valtaosa keramiikka-astioiden paloista ajoittuu 1700-luvulle. Vanhempaakin keramiikkaa löytyi, myös joitakin keskiaikaisten kivisaviastioiden paloja, jotka ovat kuitenkin peräisin sekoittuneista maakerroksista.

Uunikaakeleista suurin osa on vihreäksi lasitettuja sileäpintaisia levykaakeleita, jotka ajoittuvat 1700-luvulle. Joitakin paloja on myös 1500- ja 1600-luvuilta peräisin olevista reliefikoristeisista levykaakeleista. Kaivannosta A löydettiin runsaasti 1400- tai 1500-luvulle ajoittuvien ruukkukaakeleiden katkelmia.

Liitupiippulöydöistä suurin osa on varsien katkelmia, jotka eivät ole tarkemmin ajoitettavissa. Vanhin piipun kopan katkelma ajoittuu 1600-luvulle. Suurin osa piipuista on kuitenkin peräisin 1700-luvun loppupuolelta tai 1800-luvun alusta.

Kaivauksilta löytyi myös useita rahoja. Niistä vanhimmat ajoittuvat 1500-luvulle ja nuorimmat 1800-luvulle. Lähes puolet rahoista on peräisin 1600-luvulta.

Metallilöydöistä suurin osa on rautanauvoja. Kaivannosta L löytyi useita ikkunanhakoja ja -saranoita sekä ikkunoiden kulmarautoja. Myös muista kaivannoista löydettiin erilaisia rakennuksiin liittyviä rautaesineitä, kuten saranoita. Erikoisin metallilöytö on peräisin kaivannosta K, josta löydettiin jonkinlaisen mittauslaitteen, mahdollisesti astrolabin katkelmia. Muita löydettyjä metalliesineitä olivat esimerkiksi luukahvainen veitsi, sormustin, napit ja soljet sekä hevosenkengät ja hevosenkänäulat.

Lasilöydöistä vanhimmat ovat 1500- tai 1600-luvulle ajoittuvien juomapikarien, passglasien palat, joita löytyi kaivannoista C ja K. Suuri osa lasilöydöistä oli pullojen paloja. Vihreää ikkunalasia löytyi lähes kaikista kaivannoista, erityisen runsaasti kuitenkin kaivannosta L. Osa ikkunaruduista oli muotoiltu nyrhimällä eli retusoimalla.

Orgaanisista materiaaleista valmistettuja esineitä löydettiin hyvin vähän. Kaivannosta H löytyi kaksi luuesineen katkelmaa: kamman katkelma ja sorvatun esineen katkelma.

Loppupäätelmä

Koska kaivaussyvyys oli vain metri maanpinnasta alaspäin, esiin tulleet muinaisjäännökset olivat pääsääntöisesti vuoden 1827 palossa tuhoutuneita rakenteita. Kun rakenteita verrataan venäläiseen karttaan vuodelta 1743, voidaan havaita, että kaivannoissa, jotka osuivat kartalla näkyvien kivirakennusten kohdalle, tuli esiin seinänperustusta, kellarin, tulisijan tai piha/katukiveyksen jäännöstä (kaivannot B, C, D, M). Kaivannon A portaidenperustuksen ja mahdollisesti myös aidanpaalutuksen jäännökset lienevät nuoremmalta ajalta, koska venäläisessä kartassa paikalla oli pihamaata. Kaivannosta L esiin tulleet rakennuksen perustus ja pihakiveys ajoittunevat 1700-luvun jälkipuolelle. Kaivannot E, G, H, I ja N osuivat venäläisessä kartassa näkyville piha-alueille. Kaivannot K ja O osuivat myös piha-alueille, viimeksi mainittu kaalimaaksi merkittyyn kohtaan. Kyseisistä kaivannoista esiin tulleet rakenteet ovat todennäköisesti venäläistä karttaa vanhemmalta ajalta. Kaivannon F perustuksen jäännökseksi tulkittu rakenne saattoi liittyä venäläisessä kartassa näkyneeseen puurakennukseen. Kaivanto J tehtiin apparellin yläpuolisen rinteen täyttömaahan, ja se oli löydötön. Kaivannon P kohdalla näkyy venäläisessä kartassa puurakennus.

Voidaan päätellä, että vanhimmat rakennukset, puurakennusten kohdalla ainakin samat perustukset olivat olleet käytössä viimeistään 1700-luvun alkupuolelta vuoden 1827 paloon asti. Myös tonttien 7 ja 8 sekä 6 ja 11 välinen, tuomiokirkon suunnasta jokea kohti kulkevan kujan lounaisreuna saatiin esille kaivannosta D. Esinelöytöjen ajoittuminen vastaa rakenteiden ikää, joskin sekoittuneisuutta oli havaittavissa.

Lähteet:

Nikula, O. 1972: *Turun kaupungin historia 1809 – 1856*. Turku.

Turku

Tuomiokirkonpuisto 2011

Yksiköt

Tunnus Kuvaus

- 2000 Puunjuurien sekaista multaa. Kaivannossa G puistokerroksen alaosassa oli tiilenpaloja/muruja. Joissakin kaivannoissa oli havaittavissa pintamullan alarajassa vanha, paikalla olleen puun istutuskuoppa. Kaivannossa G istutuskuoppa oli täytetty halkaisijaltaan n. 5-15 cm:n kokoisilla kivillä ja parilla tiilen palalla, keskellä kuoppaa oli useaan osaan haljennut, läpimitaltaan n. 35 cm:n kokoinen kivi. Kaivannon J SW-osassa oli mullan seassa kiviä ja tiiliä täyttönä. Kaivannossa M pintamultaa oli vain n. 40 cm:n vahvuinen kerros, sen alla oli täyttösavaa 1 metrin syvyyteen. Sen alta pilkotti tiilenmuruinen, savinen multa. Kaivannossa N pintamultaa oli vain n. 30 cm:n vahvuinen kerros, sen alla oli täyttösavaa N-osassa muutaman cm:n vahvuinen kerros, E-päässä enemmän.
- 2001 Laastin ja tiilenporon sekaista hiekkää.
- 2002 Hienoa, vaaleaa hiekkää.
- 2003 Kuoppa.
- 2004 Multaa.
- 2005 Laastia ja tiilenpaloja/muruja. Kerroksen pintaosan alta pilkotti tiilenkappaleita ja kiviä.
- 2006 Vaaleaa hiekkää laikkuina.
- 2007 Laastinpurun sekaista pintamultaa.
- 2008 Koostui kulmikkaista ja pyöreistä kivistä ladotusta, epätasaisesta pedistä. Kivien läpimitta oli n. 10 - 50 cm. Pedin alla oli multaa.
- 2009 Multaa, jonka alta pilkotti tiiliä.
- 2010 Multaa, jonka seassa oli tiilenporoa ja -paloja sekä kiviä.
- 2011 NE-SW -suuntainen perustus, johon liittyi NW-SE-suuntainen perustus kaivannon NE-profiilissa. Perustus oli ladottu ilman laastia lohkareisista kivistä, joiden väleissä oli pienempiä kiviä tilkkeenä. Kivilatomusta oli kolme kerrosta. Kivilatomuksen alla oli kahdesta rinnakkaisesta hirrestä tehty arina R2011B, ja sen alla paalutus R2011C.
- 2012 Koostui ehjistä ja puolikkaista tiilistä, jotka oli ladottu tasoksi. Tiilet olivat NE-SW ja NW-SE -suuntaisesti. Tiilitason päältä poistettiin kookas kanto. Ylimmän tiilivarvin alla oli hiekkapeti. Sen alla oli toinen taso tiiliä ladottuna. Sen alla oli kerros laastinsekaista hiekkää, alla kolmas tiilitaso. Se oli laastilla muurattu alla olleeseen tiilitasoon. Tässä alemmassa tasossa oli enemmän kokonaisia tiiliä. Sen alla viides tiilitaso, jota ei purettu. Rakenteesta purettujen tiilien kokoja: 23x11x6 cm, 28x14,5x7 cm, 29,5x15x8 cm, 24,5x10,5x5 cm, 29x15x7 cm (2 kpl), 30x14,5x7,5 cm.
- 2013 Kivistä muurattu pätkä holvausta, joka oli suurimmaksi osaksi romahtanut. Rakenne jätettiin
- 2014 Multaa, jonka seassa oli tiilen- ja laastinmuruja. Alapinnassaan päättyi hiekkaiseen tasoon, johon kaivaminen lopetettiin.
- 2015 Savipitoista multaa, jonka seassa oli tiilenmuruja ja laastihippuja. Kerrosta ei kaivettu kokonaan, koska se jatkui yli metrin syvyyteen. Metrin syvyydessä laastipitoisuus lisääntyi. Kerrokseen kaivettiin koekuoppa. Savi jatkui m:n syvyyteen, jossa alkoi tummuutta.
- 2016 Multaa, jonka seassa oli irtonaisia, pyöreitä ja lohkareisia kiviä, jotkut lämpölaajenemisen
- 2017 Savipitoista multaa, jonka seassa oli tiilen- ja laastinmuruja.
- 2018 Säännöllisen kulmikas, N-S/E-W -suuntainen tiililatomus R2018A. Tiilet olivat hajonneita, ja niiden seassa oli laastinpurua. SW-reunan tiilet oli paikalleen muurattu, muu osa rakenteesta oli ladottu. Kaivannon E-kulmassa oli laastin sekainen savialue tiilitason päällä. Rakenteessa oli kolme tiilivarvia. Alimman varvin alla oli puarina R2018B. Rakenteen SW-reunassa ollut poikki puu sai tunnuksen R2018C. Rakenne oli palanut, mistä johtuen tiilet olivat huonokuntoisia, mahdollisesti oli alun perin käytetty jätetiiliä. Rakenteen tiilien mittoja: 26,5x12,5x7,5 cm, 31x15,5x9 cm, 14x8 cm, 14x8,5 cm, 12,5x6,5 cm, 14x7,5 cm, 13x6,5 cm, 13,5x7,5 cm. Rakenne jatkui kaivannon NE- ja SE-profiileihin.
- 2019 Savea, jonka seassa oli hieman multaa.
- 2020 Savea, ei kaivettu kuin pintaosastaan. Jatkui yli metrin syvyyteen.
- 2021 Savea. Jatkui yli metrin syvyyteen.
- 2022 Hiekkaista multaa, jonka seassa oli tiilen- ja laastinmuruja.
- 2023 Koostui halkaisijaltaan n. 5-30 cm:n kokoisista kivistä ladotusta kiveyksestä. Rakenteen oli leikannut myöhempi puun istutuskuoppa L2028. Kivet olivat pyöreitä ja kulmikkaita. Rakenne oli hajanainen.
- 2024 Laastipitoista, tiilenmurujen sekaista hiekkää.
- 2025 Savea.
- 2026 Laastin- ja tiilenporon sekaista purkumassaa, jonka seassa on vähän multaa, kiviä ja tiilenkappaleita.
- 2027 Laastilla yhteen muurattuja kiviä, jotka olivat NW-SE -suuntaisessa rivissä. Rakenne jätettiin
- 2028 Keskellä kaivantoa ollut kuoppa.
- 2029 Kaksi vierekkäistä kiveä, jotka oli laastilla muurattu yhteen. Suunta NW-SE.
- 2030 Laho, N - S-suuntainen puunjäänös, jonka N-päässä oli lämmössä laajennut, halkeillut kivi. Puu kehysti tiilitasoa R2018 W-puolelta.
- 2031 E-W -suuntainen, laho puunjäänös. Rajaa tiilitasoa R2018.
- 2032 Vähäisiä, hiiltyneitä puun syitä hiekkakerroksen päällä.
- 2033 Vaaleaa, keskikarkeaa hiekkää.
- 2034 Tiilenporon ja laastinmurun sekaista hiekkää.

Tunnus Kuvaus

- 2035 Neljä kulmikasta kiveä, jotka oli ladottu tiiviiksi kulmaksi. Kivet istuivat kiinni savessa M2021. Kahden kiven välissä oli pari pienempää tilkekiveä. Rakenteen ympäristössä oli hajanaisia kiviä savikerroksessa M2020, osa hajanaisista kivistä oli saven yläpuolisessa multakerroksessa M2010.
- 2036 Kaivanto, joka myötäili perustusta R2011.
- 2037 Multaa.
- 2038 Savea. Tähän kerrokseen kaivettiin koekuoppa. Savi jatkui koekuopassa. Se oli steriiliä, ja siinä oli ruosteisia raitoja. Savi ei kuitenkaan kuopan pohjallakaan vielä muuttunut sinertäväksi pohjasaveksi.
- 2039 Kasa, joka koostui hajonneista tiilistä ja tiilenkappaleista.
- 2040 Suorakulmainen, kookkaista kivistä ladottu taso. Ytimenä oli kaivannon SW-reunassa oli kaksi halkaisijaltaan n. 70 cm:n kokoista, laakeaa kiveä. Niiden N-NE -puolella oli pyöreämpiä, halkaisijaltaan n. 30 - 50 cm:n kokoisia kiviä. Niiden väleissä oli pienempiä tilkekiviä. Rakenteen E-kulman päällä oli kivillä tuettu paalunpaikka R2050. Myös N-kulmassa oli paalunsija R2064.
- 2041 Mukulakiveys, jota saatiin vähän esille kaivannon NE-kulmasta. Rakenne jätettiin paikalleen.
- 2042 Romahtanut holvauksen NW-puoleista tyveä. Holvikaaresta oli jäljellä pieni pätkä R2013. Holvin tyvi oli muurattu lohkokivistä. Rakenne jätettiin paikalleen.
- 2043 NE-SW -suuntainen tyvi, josta holvaus oli kaartunut NW-SE -suuntaisesti. Rakenne oli rinnakkainen holvauksen R2042/R2013 kanssa. Holvin tyvi oli muurattu lohkokivistä.
- 2044 Koostui laastinpurusta, hiilenkappaleista ja halkaisijaltaan 10 - 20 cm:n kokoisista kivistä. Aines oli ajettu alta pilkottaneen rakenteen R2040 päälle.
- 2045 Värjäytymä maakerroksessa, jonka ympärillä oli kolme kiveä ja tiilenkappale. NW-SE -suuntaisessa rivissä viiden samanlaisen paalunsijan kanssa
- 2046 Värjäytymä maakerroksessa, jonka ympärillä oli kolme kiveä ja kaksi tiilenkappaleita. NW-SE -suuntaisessa rivissä viiden samanlaisen paalunsijan kanssa
- 2047 Värjäytymä maakerroksessa, jossa oli kuusi kiveä. NW-SE -suuntaisessa rivissä viiden samanlaisen paalunsijan kanssa
- 2048 Koostui purkuaineesta: tiilenpaloista, laastinporosta ja mullasta.
- 2049 Koostui purkuaineesta: tiilenpaloista, laastinporosta ja mullasta.
- 2050 Kivikeskittymä perustuksen R2040 E-kulmassa. NW-SE -suuntaisessa rivissä viiden samanlaisen paalunsijan kanssa
- 2051 Kivikeskittymä kaivannon A NW-profilissa. Rivissä viiden muun paalunsijan kanssa.
- 2052 Multaa, jonka seassa oli tiilenmuruja, alempana suhteellisen runsaasti tiilenporoa ja laastikkareita.
- 2053 NS -suuntainen kaivanto, jonka täytteenä oli soraa ja kulmikkaita kiviä.
- 2054 Yhdeksästä kivistä ladottu kehä, jonka keskellä oli multavaa maata.
- 2055 N-S -suuntainen kaivanto, joka oli täytetty soran ja saven sekaisella mullalla.
- 2056 Multaa, jonka seassa oli tiilenmuruja ja -paloja, laastikkareita ja -muruja.
- 2057 Pieni kaivanto, joka oli täytetty soralla, alempana oli pyöreitä kiviä.
- 2058 Kaivanto, jossa oli multaa ja juurenpaloja.
- 2059 Palaneen aineksen, kivien ja noen sekainen, hiekkainen multa.
- 2060 Maatuneen orgaanisen aineksen ruskeaksi värjäämää multaa.
- 2061 Sisälsi tiilen ja laastinporoa.
- 2062 Tiilenporon sekaista multaa. Kerroksen pinnassa oli palojälkiä.
- 2063 N-S -suuntainen kaivanto, joka oli täytetty sepelillä.
- 2064 Epämääräinen kivikehä.
- 2065 Kerros näkyi jälkikäteen profilissa. Kerros oli mahdollisesti kaivettu pintamaan mukana pois.
- 2067 Savea.
- 2068 Multaa, jonka seassa oli tiilenmuruja.
- 2069 Osittain hajonnutta mukulakiveystä. NW-reunassa oli syvä kouru, ja sen N-puolella mahdollinen rakennuksen perustuskivi. Kiveys vietti voimakkaasti NW-suuntaan, kohti kourua. Kouru oli ladottu kookkaammista, halkaisijaltaan n.30 - 40 cm:n kokoisista, laakeapintaisista, viistoon kallistetuista kivistä. Kourun kivet nousivat viistosti perustusta R2075 vasten. Kiveyksen kivet olivat halkaisijaltaan n. 5-10 cm:n kokoisia. Osittain kivet olivat särmikkäitä, läpimitaltaan n. 5-30 cm. Kiveyksen keskellä oli painauma, joka oli tullut puun istutuskuopan alle.
- 2070 N-S -suuntainen kaivanto, joka oli täytetty sepelillä, SW-kulmastaan savella.
- 2071 Pienistä mukulakivistä muodostunut kalteva pengeri, joka laskee SE-suunnasta NW-suuntaan. Rakenteeseen liittyi muutama isompi kivi. Rakenteen SW-päätä purettaessa havaittiin, että päällimmäisen kerroksen alla oli alempi kivi- ja hiekkakerros. Rakennetta oli siis korjattu.
- 2072 Kellertävää hiekkää.
- 2073 Pieni mukulakiveyksen jäännös.
- 2074 Koostui halkaisijaltaan n.10 - 40 cm:n kokoisista pyöreistä ja lohkaraisista, hajanaisista kivistä ja tiilistä.
- 2075 Kaivannon N-kulman profilista pilkistivät kaksi kookasta, tasapintaista ja -sivuista lohkokiveä, jotka oli ladottu peräkkäin. Ne oli asetettu pienempien lohkokivien päälle. Pienempiä kiviä oli näkyvissä kaksi kerrosta. Kaivaminen lopetettiin tähän tasoon. Rakenne oli NE-SW -suuntainen.
- 2076 Multaa, jonka seassa oli tiilenmuruja ja suhteellisen runsaasti maatunutta orgaanista ainesta.
- 2077 Likaista savea, jonka seassa oli runsaasti hiekkää.
- 2078 Hiekkapitoista, tiilenporon sekaista multaa, SW-osassa hiilen ja noen sekaista.
- 2079 Hiekkapitoista multaa, jonka seassa oli suhteellisen runsaasti tiilenporoa ja tiilenkappaleita.
- 2080 Möyheää multaa, jossa oli suhteellisen runsaasti maatunutta orgaanista ainesta, seassa oli myös puuhitusia ja vähän tiilenmuruja. Pinta oli noen mustaksi värjäämä. Kerrosta kaivettiin vähän

Tunnus Kuvaus

- kaivannon N-kulmasta. Alempana kerroksessa tuli esille hiekkaa, palaneen puun kappale ja tiilen
- 2081 Koostui särmikkäistä kivistä ja parista tiilenkappaleesta, jotka oli asetettu kuopanteeseen. Kivien halkaisija vaihteli 10-30 cm:iin. Pienemmät kivet olivat pyöreähköjä. Rakenteessa ei ollut havaittavissa selvää kehämäisyyttä.
- 2082 Muutama pieni kivi rykelmänä.
- 2083 Laastin ja tiilenpalojen sekaista hiekkaa.
- 2084 Nelikulmainen kaivanto, joka jatkui kaivannon A SW-profiiliin. Kuopan NE-reunassa näkyy lahonnutta puuvuorausta R2109.
- 2085 Näkyi tummana värjäytymänä maassa paalua tukenneen kivikehän R2081 sisäpuolella.
- 2086 Näkyi tummana värjäytymänä maassa paalua tukenneen kivikehän R2045 sisäpuolella.
- 2087 Näkyi tummana värjäytymänä maassa paalua tukenneen kivikehän R2046 sisäpuolella.
- 2088 Näkyi tummana värjäytymänä maassa paalua tukenneen kivikehän R2047 sisäpuolella.
- 2089 Varsinaista kuoppaa ei voinut hahmottaa kivikehän R2050 sisäpuolella, tulkittiin kuitenkin samanlaiseksi paaluksi kuin viisi muuta samassa linjassa ollutta.
- 2090 Näkyi kivikeskittymänä kaivannon A NW-profiilissa. Kivet näyttivät kuoppaan asetetuilta.
- 2091 Varsinaista kuoppaa ei voinut hahmottaa kivikehän R2064 sisäpuolella, tulkittiin kuitenkin samanlaiseksi paaluksi kuin viisi muuta samassa linjassa ollutta.
- 2092 Laakea, kookas kivi.
- 2093 Ei selvästi havaittavissa kaivantoa, erottui värjäytyneenä maa-aineksena kivikehän R2054
- 2094 Harmaata savea.
- 2095 Koostui neljästä kulmikkaasta kivistä, jotka muodostivat muuratun perustuksen fragmentin, joka jatkui kaivannon W-profiiliin. Perustus oli E - W-suuntainen.
- 2096 Multaa, jonka pinnalla oli halkaisijaltaan n. 20 - 40 cm:n kokoisia lohkokiviä.
- 2097 Savea, jonka seassa oli tiilenmuruja.
- 2098 Pieni kuoppa, jossa oli luita ja multahiekkaa.. Kuoppa oli kaivettu kerrokseen M2078, ja täytetty samalla maalla.
- 2099 Samaa maa-ainesta kuin M2098, multahiekkaa.
- 2100 Noen värjäämää multahiekkaa, jonka seassa oli tiilenpaloja ja paikoin hiilenpaloja.
- 2101 Hiekkamultaa, jonka seassa oli tiilenmuruja/paloja.
- 2102 Savea.
- 2103 Koostui hajonneista tiilistä ja laastinpurusta niiden seassa. Tiilien suunta oli NW-SE, niiltä osin, kuin niitä oli säilynyt. Rakenteen S-puolella oli huonosti säilynyt palaneen puun jäännös, ja W-kulman vieressä nokinen alue. W-reunan ulkopuolella oli kulmikkaiden kivien ryväs. N-kulmassa oli säilynyt laastimuurausta. Kun rakenteen hajanaisempi pinta poistettiin, alta paljastui ehjiä, muurattuja tiiliä. N-puolella oli tiiletön alue, jossa oli hiekkaa. Yhdessä tiilessä oli kissantassupainanne. Palaneen puun alla oli laastinsekaista hiekkaa, joka kaivettiin rakenteen tunnuksella. Rakenteessa oli kolme ehjempää tiilikertaa. Alimmassa tiilikerrassa oli rakenteen osana jauhinkiven kappale.
- 2104 Laastipitoista multaa, seassa hiekkaa. Laastisuus oli vahvempaa SW-reunassa. NE-reunassa oli kerroksen pinnassa nokea. Kerroksessa oli halkaisijaltaan n. 10 - 40 cm:n kokoisia kiviä. Kerroksessa oli tiilenpaloja ja -muruja.
- 2105 Mineraalipitoista multaa, jossa oli hieman nokea ja tiilenmuruja joukossa. Tiilenmuruja oli vähemmän, kuin yläpuolisessa kerroksessa M2101.
- 2106 Kaivannon P WNW-reunassa näkynyt kaivanto.
- 2107 Kivi- ja tiilirakennus. Muurattu koillis-lounassuuntainen seinä (A), joka yhtyy lounaspäässään muurattuun luode-kaakkosuuntaiseen seinään (B). Seinien välissä olevalla alueella on muurattu tiilitaso (C), jonka lounaisessa osassa on myös suuri kivi. Tason koillispuolella sitä rajaa luode-
- 2108 Laastinsekaista hiekkaa.
- 2109 Leikkauksen L2084 laidoilla ja pohjalla oleva NW - SE- ja NE - SW-suuntaisista, maatuneista puista (mahdollisesti laudoista) muodostunut kehikko.
- 2110 Laastin-, tiilenmurun ja hiekansekainen multa, jonka joukossa on hiukan maatunutta puuta.
- 2111 Laastin- tiilenmurun ja hiekan sekainen multa. Yksikköön kaivettiin myös läiskä punaruskeaa, hienoa savea tai silttiä, josta löytyi melko suuri pala punasaviastiasta ja 1600-luvun raha (Kristiina 1/4 äyri, 1633 - 54).
- 2112 Savinen täyttömulta L2106 ja M2104 välissä.
- 2113 NW - SE-suuntainen tiilimuri (seinä A), joka kääntyy NW-päässään NE - SW-suuntaiseksi (seinä B) sekä kaksi kellaria (C ja D). Seinä B jatkuu todennäköisesti molempiin suuntiinsa hiukan esiin kaivettua syvemmällä, mutta se on mm. päälle istutetun puun rikkoma. Seinässä A on havaittavissa munkkilimitystä. Kellari C on seinän A NE-puolella, ja siitä tuli näkyviin holvinkannat sekä NW- että SE-puolella. Kellari D on seinän A SW-puolella ja sen holvikatto on lähes ehjä, pientä reikää lukuun ottamatta.
- 2114 Hiilen tummaksi värjäämää multaa, jonka joukossa on paikoin laastia ja tiilenmurua ja paikoin punaiseksi palanutta savea.
- 2115 Kolmesta vierekkäisestä, NE - SW-suuntaisesta, hiiltyneestä lankusta muodostunut puurakenne.
- 2116 Poistettu
- 2117 Runsaasti hiiltä ja luita sisältävä hiekansekainen multa. Joukossa on myös vähän tiilimuruja ja laastia.
- 2118 Hiilen- ja luunsekainen tiilimuruja ja laastia sisältävä hiekkamulta. Kerrosta kaivettiin myös jonkin verran rakenteen R2103 numerolla.
- 2119 Yhdistetty M2118n kanssa. Yksiköt yhdistyivät jo kaivaustilanteessa.
- 2120 Palanut puutason jäännös. Koostui kolmesta (?) lounais-koillissuuntaisesta hiiltyneestä lankusta.

Tunnus Kuvaus

- 2121 Luoteis-kaakkosuuntainen puujäännös. Kuuluu mahdollisesti yhteen lattian R2115 kanssa.
- 2122 Tiilimurun-, tiilenpalojen- ja hiekansekainen savimaa. Sitä oli kaivannon länsipäässä paksummin, itäpäässä vain noin 1 cm paksu.
- 3000 Puistomultaa.
- 3001 Laastia ja tiilenporoa sisältänyttä multaa.
- 3002 Rakennekokonaisuus muodostui purkukerroksesta pilkistävästä portaista, jotka oli tehty tasasivuisista kivilaaioista. Ne oli muurattu kummastakin päästään tiiliseinään. Portaat laskeutuivat etelästä pohjoiseen. Tiiliseinän länsipuolella näkyi tiilistä muurattua kellariholvauksen tyveä. Holvi oli romahtanut. Länsipuoleisen kellarin oviaukko saatiin näkyviin. Oven etelänpuoleisessa pielessä oli kiinni muurattuna rautainen silmukka. Rakenteesta saatiin esille vain pintaosaa, noin metrin
- 3003 Luode-kaakko -suuntainen tiilimuuraus, jonka yläosaa saatiin vähän esille. Muuraus oli tehty munkkilimityksellä.
- 3004 Koillis-lounaissuuntaisen perustuksen jäännös. Rakenne koostui hajanaisista, pienehköistä, halkaisijaltaan noin 10 - 20 cm:n kokoisista kivistä ja tiilenkappaleista sekä parista kookkaammasta lohkokivistä. Rakennetta oli leikannut resentti viemärikaivanto.
- 3005 Laastin ja tiilenporon sekaista multahiekkaa.
- 3006 Hiekalla täytetty, selvärajainen leikkaus.

Turku

Tuomiokirkonpuisto 2011

Karttaluettelo

Numero	Karttatyyppi	Kartan sisältö	Koko	MK
1.0001	Yleiskartta	Kaivausalueet vuosilta 2008, 2010 ja 2011.	A3	1:1000
1.1001	Yleiskartta	Tuomiokirkonpuisto; Kaivannot A-P	A3	1:500
1.1002	Yleiskartta	Tuomiokirkonpuisto. Kaivanto A, pinta- ja pohjavaaitus.	A3	1:50
1.1003	Yleiskartta	Tuomiokirkonpuisto. Kaivanto B, pinta- ja pohjavaaitus.	A3	1:50
1.1004	Yleiskartta	Tuomiokirkonpuisto. Kaivanto C, pinta- ja pohjavaaitus.	A3	1:20
1.1005	Yleiskartta	Tuomiokirkonpuisto. Kaivanto D, pinta- ja pohjavaaitus.	A3	1:20
1.1006	Yleiskartta	Tuomiokirkonpuisto. Kaivanto E, pinta- ja pohjavaaitus.	A3	1:20
1.1007	Yleiskartta	Tuomiokirkonpuisto. Kaivanto F, pinta- ja pohjavaaitus.	A3	1:20
1.1008	Yleiskartta	Tuomiokirkonpuisto. Kaivanto G, pinta- ja pohjavaaitus.	A3	1:50
1.1009	Yleiskartta	Tuomiokirkonpuisto. Kaivanto H, pinta- ja pohjavaaitus.	A3	1:20
1.1010	Yleiskartta	Tuomiokirkonpuisto. Kaivanto I, pinta- ja pohjavaaitus.	A3	1:20
1.1011	Yleiskartta	Tuomiokirkonpuisto. Kaivanto J, pinta- ja pohjavaaitus.	A3	1:50
1.1012	Yleiskartta	Tuomiokirkonpuisto. Kaivanto K, pinta- ja pohjavaaitus.	A3	1:50
1.1013	Yleiskartta	Tuomiokirkonpuisto. Kaivanto L, pinta- ja pohjavaaitus.	A3	1:20
1.1014	Yleiskartta	Tuomiokirkonpuisto. Kaivanto M, pinta- ja pohjavaaitus.	A3	1:20
1.1015	Yleiskartta	Tuomiokirkonpuisto. Kaivanto N, pinta- ja pohjavaaitus.	A3	1:20
1.1016	Yleiskartta	Tuomiokirkonpuisto. Kaivanto O, pinta- ja pohjavaaitus.	A3	1:20
1.1017	Yleiskartta	Tuomiokirkonpuisto. Kaivanto P, pinta- ja pohjavaaitus.	A3	1:50
2.1001	Rakennekartta	Tuomiokirkonpuisto. Kaivanto A; R2040, R2045, R2046, R2047, R2050, R2051, R2064, R2109, L2084, M2077,	A3	1:50
2.1002	Rakennekartta	Tuomiokirkonpuisto. Kaivanto B; R2030, R2031.	A3	1:20
2.1003	Rakennekartta	Tuomiokirkonpuisto. Kaivanto B; R2018, R2030, R2032, M2015, M2033, M2060.	A3	1:20
2.1004	Rakennekartta	Tuomiokirkonpuisto. Kaivanto B; R2018, M2015, M2060.	A3	1:20
2.1005	Rakennekartta	Tuomiokirkonpuisto. Kaivanto B; R2018, R2082, M2015,	A3	1:20
2.1006	Rakennekartta	Tuomiokirkonpuisto. Kaivanto B; R2018C, M2015, M2033.	A3	1:20
2.1007	Rakennekartta	Tuomiokirkonpuisto. Kaivanto C; R2011, M2016.	A3	1:20
2.1008	Rakennekartta	Tuomiokirkonpuisto. Kaivanto C; R2011, R2023, M2034.	A3	1:20
2.1009	Rakennekartta	Tuomiokirkonpuisto. Kaivanto C; R2011, R2054, M2038,	A3	1:20
2.1010	Rakennekartta	Tuomiokirkonpuisto. Kaivanto C; R2011A-C, L2036, M2038.	A3	1:20
2.1011	Rakennekartta	Tuomiokirkonpuisto. Kaivanto C; R2011A ja C, L2036,	A3	1:20
2.1012	Rakennekartta	Tuomiokirkonpuisto. Kaivanto D; R2012, R2013, R2027, R2042, M2024, M2025, M2026.	A3	1:20
2.1013	Rakennekartta	Tuomiokirkonpuisto. Kaivanto D; R2012, R2013, R2027, R2041, R2042, R2043, M2024, M2025, M2026.	A3	1:20
2.1014	Rakennekartta	Tuomiokirkonpuisto. Kaivanto D; R2012, R2013, R2027, R2041, R2042, R2043, M2024, M2026.	A3	1:20
2.1015	Rakennekartta	Tuomiokirkonpuisto. Kaivanto F; R2029, R2035, M2010.	A3	1:20
2.1016	Rakennekartta	Tuomiokirkonpuisto. Kaivanto H; R2071, L2053, M2000, M2052, M2072.	A3	1:20
2.1017	Rakennekartta	Tuomiokirkonpuisto. Kaivanto H; R2081, L2085, M2080.	A3	1:20
2.1018	Rakennekartta	Tuomiokirkonpuisto. Kaivanto K; R2073, R2074, L2063, M2000, M2078.	A3	1:20
2.1019	Rakennekartta	Tuomiokirkonpuisto. Kaivanto K; R2095, R2103A-B, R2115, M2111, M2117, M2118, M2119.	A3	1:20
2.1020	Rakennekartta	Tuomiokirkonpuisto. Kaivanto L; R2069, R2075, L2070, M2079, M2000.	A3	1:20
2.1021	Rakennekartta	Tuomiokirkonpuisto. Kaivanto N; R2107A-D.	A3	1:20
2.1022	Rakennekartta	Tuomiokirkonpuisto. Kaivanto O; R2113A-D.	A3	1:20
2.2001	Rakennekartta	Porthaninpuisto. Kaivanto 1; R3002, M3000, M3001.	A3	1:20
2.2002	Rakennekartta	Porthaninpuisto. Kaivanto 2; M3000, mahdollinen kiveys.	A3	1:75

Numero	Karttatyppi	Kartan sisältö	Koko	MK
2.2003	Rakennekartta	Porthaninpuisto. Kaivanto 3; R3003, R3004, L3006, M3005, M3000.	A3	1:20
3.1001	Maayksikkökartta	M2001.	A3	1:50
3.1002	Maayksikkökartta	M2002, L2003.	A4	1:50
3.1003	Maayksikkökartta	M2004, M2005.	A4	1:50
3.1004	Maayksikkökartta	M2006, M2007,	A4	1:50
3.1005	Maayksikkökartta	M2009.	A4	1:50
3.1006	Maayksikkökartta	M2010.	A4	1:50
3.1007	Maayksikkökartta	M2014.	A4	1:50
3.1008	Maayksikkökartta	M2015.	A4	1:50
3.1009	Maayksikkökartta	M2017.	A4	1:50
3.1010	Maayksikkökartta	M2020.	A4	1:50
3.1011	Maayksikkökartta	M2021.	A4	1:50
3.1012	Maayksikkökartta	M2022.	A4	1:50
3.1013	Maayksikkökartta	M2038.	A4	1:50
3.1014	Maayksikkökartta	M2044.	A4	1:50
3.1015	Maayksikkökartta	M2048, M2049.	A4	1:50
3.1016	Maayksikkökartta	M2052.	A3	1:50
3.1017	Maayksikkökartta	M2055, M2056, L2057, L2058.	A4	1:50
3.1018	Maayksikkökartta	M2059.	A4	1:50
3.1019	Maayksikkökartta	M2060.	A4	1:50
3.1020	Maayksikkökartta	M2062.	A4	1:50
3.1021	Maayksikkökartta	M2067, M2068.	A4	1:50
3.1022	Maayksikkökartta	M2076.	A4	1:50
3.1023	Maayksikkökartta	M2077.	A3	1:50
3.1024	Maayksikkökartta	M2078, L2098.	A4	1:50
3.1025	Maayksikkökartta	M2080.	A4	1:50
3.1026	Maayksikkökartta	M2096.	A4	1:50
3.1027	Maayksikkökartta	M2097.	A4	1:50
3.1028	Maayksikkökartta	M2100.	A4	1:50
3.1029	Maayksikkökartta	M2101.	A4	1:50
3.1030	Maayksikkökartta	M2102.	A4	1:50
3.1031	Maayksikkökartta	R2103 pinta.	A4	1:50
3.1032	Maayksikkökartta	M2104.	A4	1:50
3.1033	Maayksikkökartta	M2105.	A4	1:50
3.1034	Maayksikkökartta	M2108.	A4	1:50
3.1035	Maayksikkökartta	M2110, M2111.	A4	1:50
3.1036	Maayksikkökartta	M2114.	A4	1:50
3.1037	Maayksikkökartta	M2117.	A4	1:50
3.1038	Maayksikkökartta	M2118.	A4	1:50
3.1039	Maayksikkökartta	M2122.	A3	1:50
4.1001	Leikkauskartta	Tuomiokirkonpuisto. Kaivanto B; NE-profiili.	A4	1:20
4.1002	Leikkauskartta	Tuomiokirkonpuisto. Kaivanto B; SE-profiili.	A4	1:20
4.1003	Leikkauskartta	Tuomiokirkonpuisto. Kaivanto C; NW-profiili.	A4	1:20
4.1004	Leikkauskartta	Tuomiokirkonpuisto. Kaivanto C; SE-profiili.	A4	1:20
4.1005	Leikkauskartta	Tuomiokirkonpuisto. Kaivanto L; S-profiili.	A4	1:20
4.1006	Leikkauskartta	Tuomiokirkonpuisto. Kaivanto L; W-profiili.	A4	1:20



hiili, hiiltynyt puu, noki



palamaton puu, lahonnut puu



laastia



hiekkaa



tiilimurskaa / tiilimurskaa ja laastia



savi



puutarhakerros (humus)



kosteaa hiekan ja hiilensekainen savi



hiekansekainen savi



seveli



tyhjä kolo



tiili



kivi



palanut kivi



laastia



hiili



rakenneyksikkö



maayksikkö



leikkausyksikkö

7,18

pintakorkeus

6,16

pohjakorkeus

7,53
7,31

pinta- ja pohjakorkeus

TURKU
Tuomiokirkonpuisto
2011

Karttamerkkiselite

MITTAUSDOKUMENTOINTI
Virva Lompola

TURUN MUSEOKESKUS, TURKU

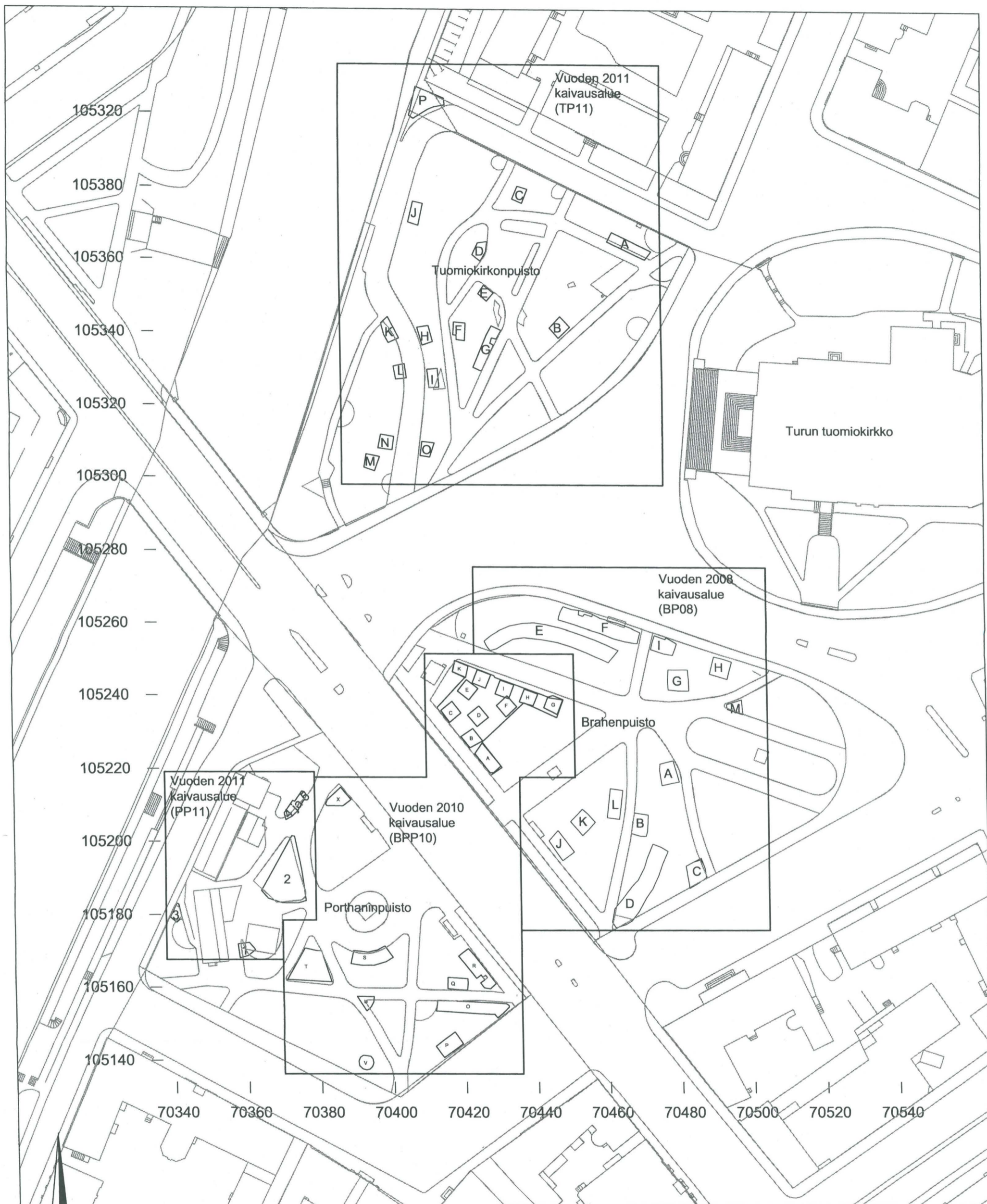

<p>TURKU Tuomiokirkonpuisto 2011</p>	<p>Yleiskartta Kaivausalueet vuosilta 2008, 2010 ja 2011 Mk 1:1000</p>
<p>MITTAUSDOKUMENTOINTI Mika Ainasoja, Virva Lompola, Hanna-Leena Salminen, Tapani Tuovinen / Virva Lompola</p>	<p>TURUN MUSEOKESKUS, TURKU 1.0001</p>

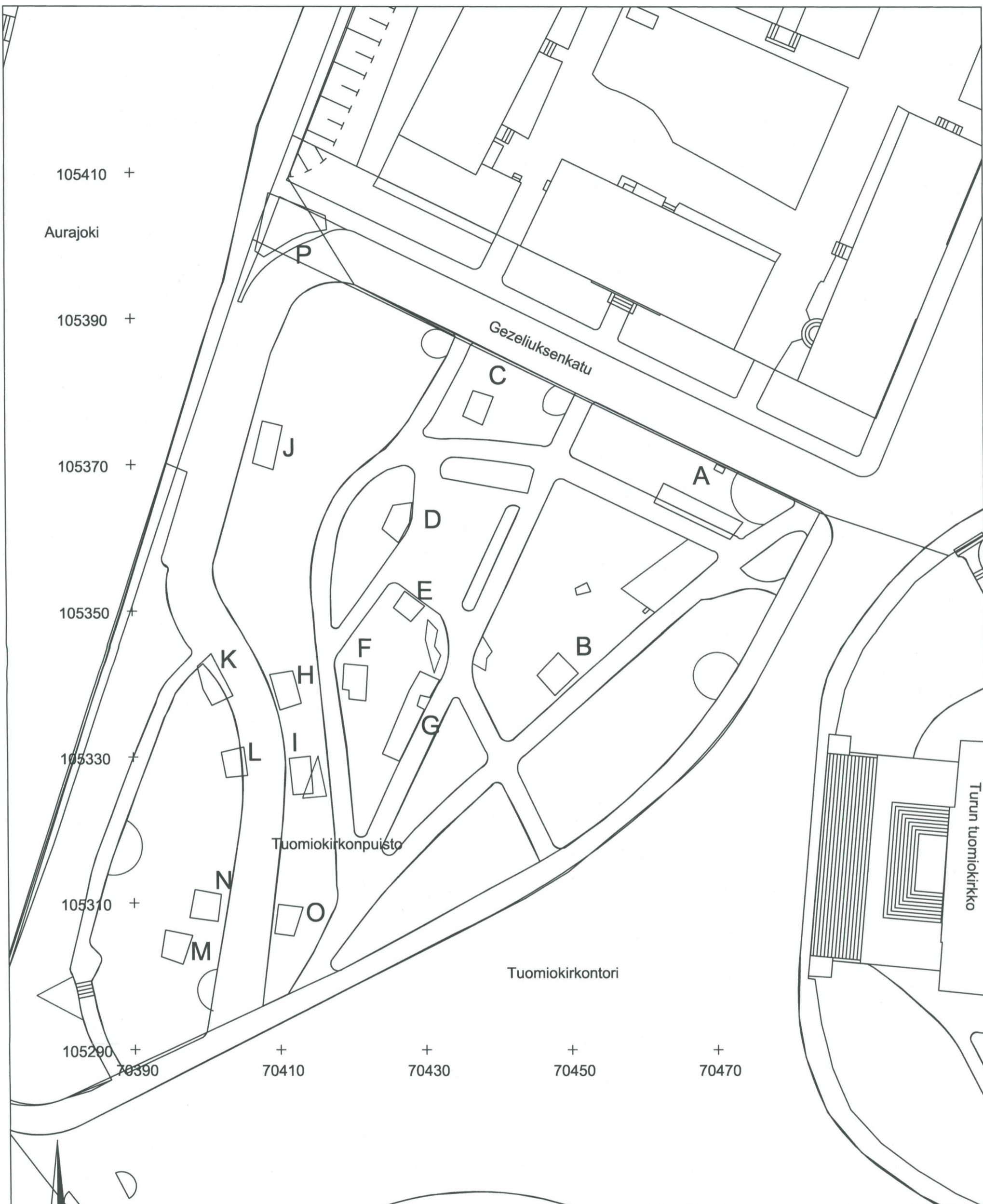

<p>TURKU Tuomiokirkonpuisto 2011</p>	<p>Yleiskartta Kaivannot A-P Mk 1:500</p>
<p>MITTAUSDOKUMENTOINTI Sonja Hukantaival, Virva Lompolo, Elina Saloranta / Virva Lompolo</p>	<p>TURUN MUSEOKESKUS, TURKU</p> <p>1.1001</p>

A

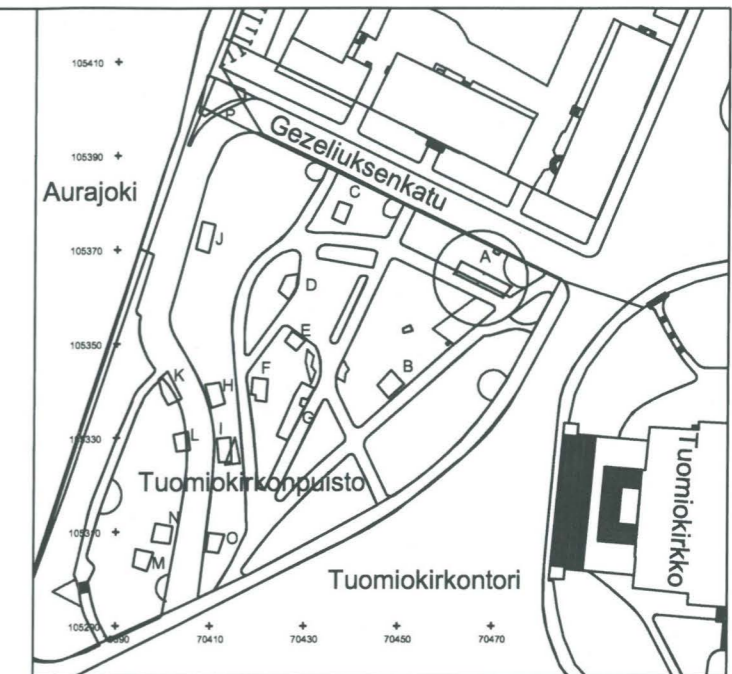

105368 +
105367 +
105366 +
105365 +
105364 +
105363 +
105362 +
105361 +
105360 +
105359 +
70461 + 70462 + 70463 + 70464 + 70465 + 70466 + 70467 + 70468 + 70469 + 70470 + 70471 + 70472 + 70473 + 70474

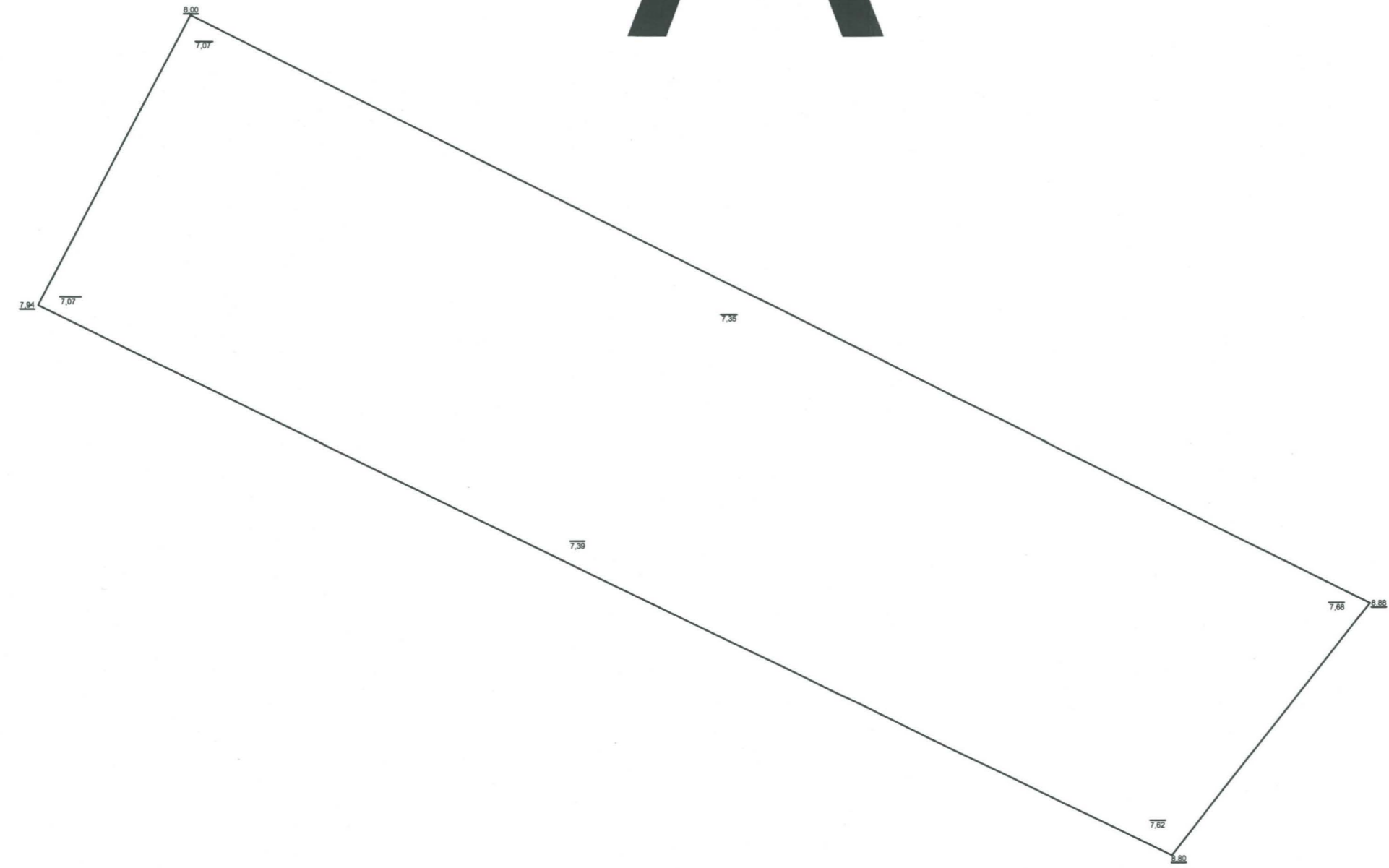

<p>TURKU Tuomiokirkonpuisto 2011</p>	<p>Yleiskartta Kaivanto A Pinta- ja pohjavaaitus Mk 1:50</p>
<p>MITTAUSDOKUMENTOINTI Virva Lompolo, Sonja Hukantaival / Virva Lompolo</p>	<p>TURUN MUSEOKESKUS, TURKU 1.1002</p>

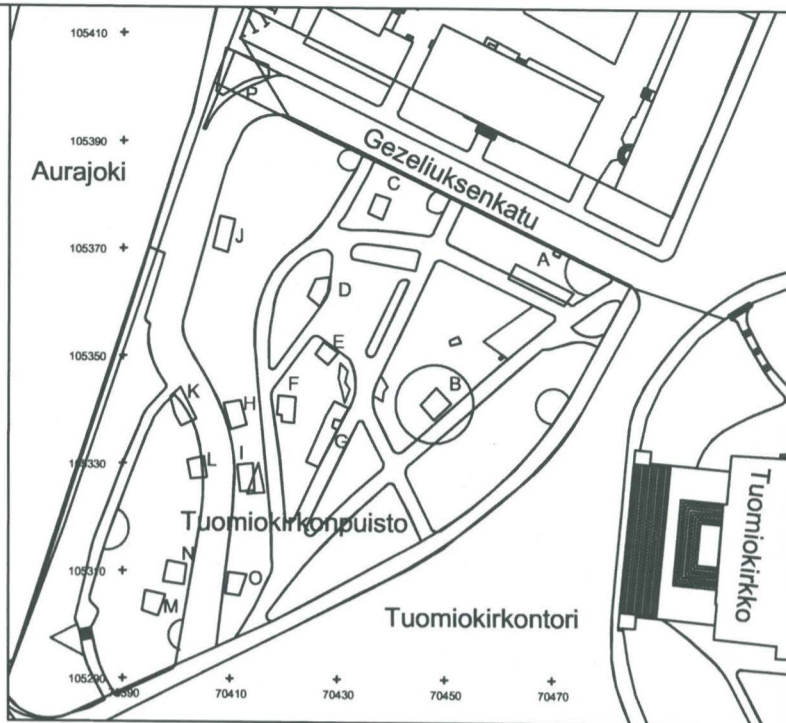

B

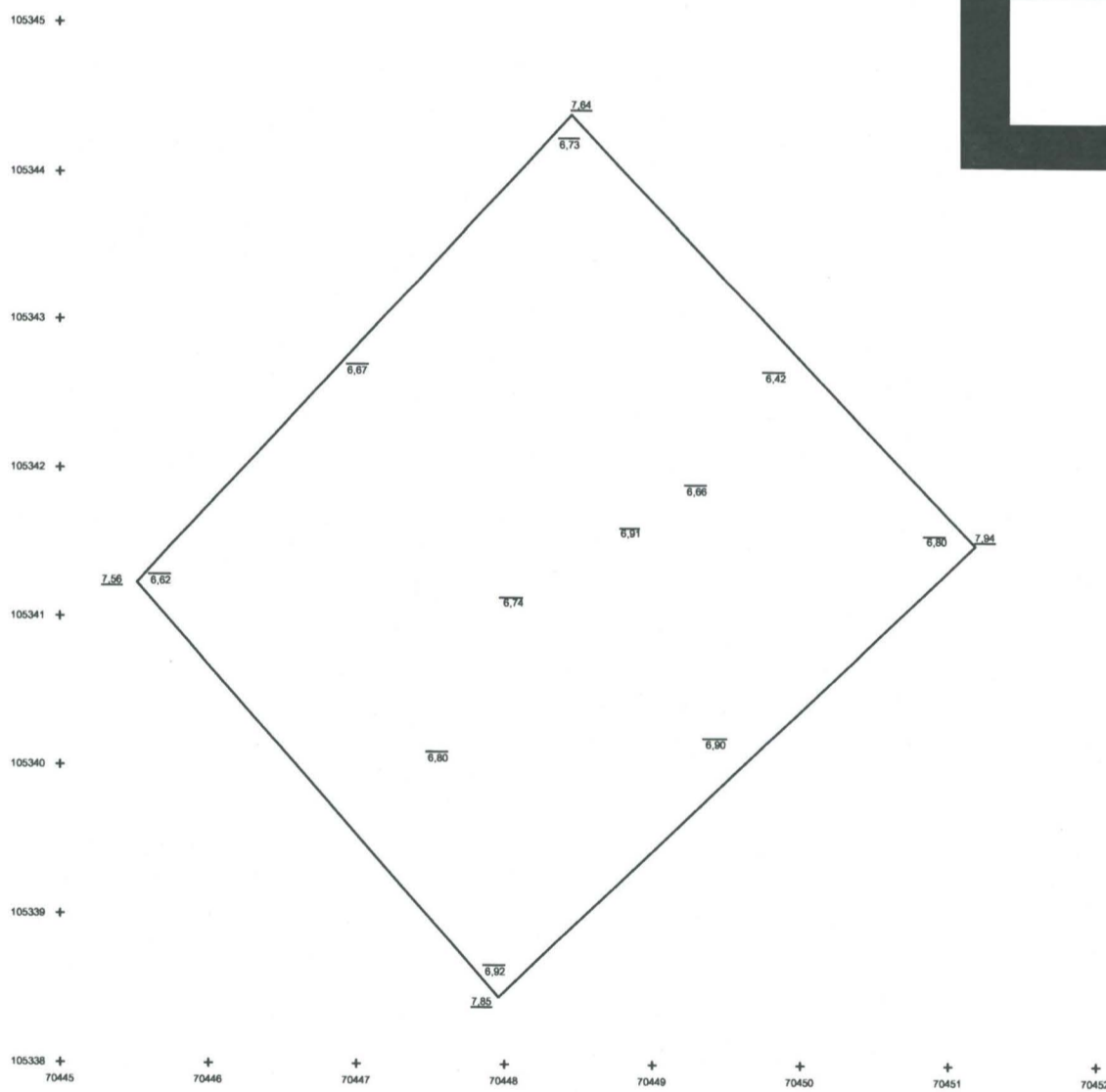

<p>TURKU Tuomiokirkonpuisto 2011</p>	<p>Yleiskartta Kaivanto B Pinta- ja pohjavaaitus Mk 1:50</p>
<p>MITTAUSDOKUMENTOINTI Virva Lompolo / Virva Lompolo</p>	<p>TURUN MUSEOKESKUS, TURKU</p>
	<p>1.1003</p>

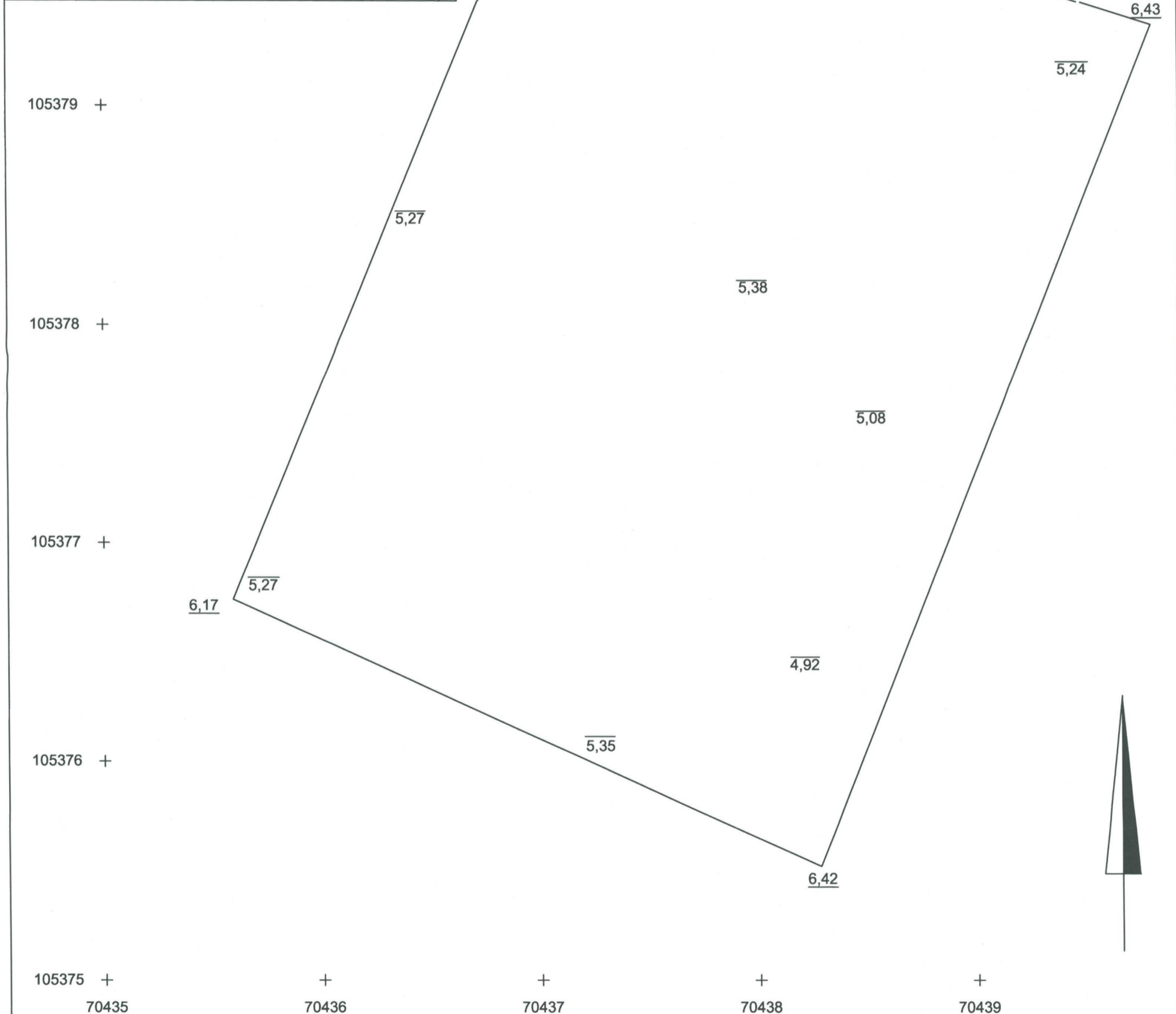
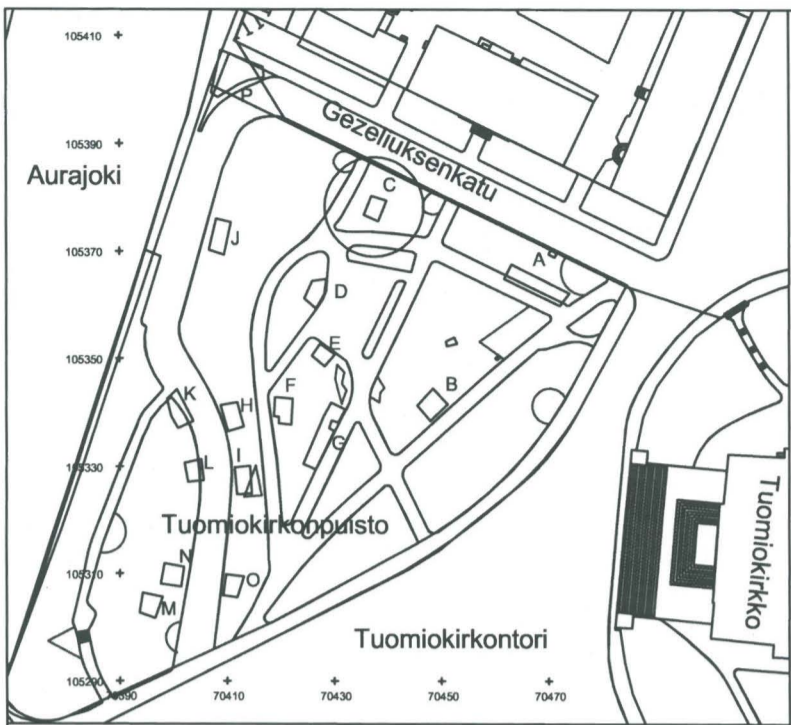

TURKU Tuomiokirkonpuisto 2011	Yleiskartta Kaivanto C Pinta- ja pohjavaaitus Mk 1:20
MITTAUSDOKUMENTOINTI Virva Lompolo / Virva Lompolo	TURUN MUSEOKESKUS, TURKU
	1.1004

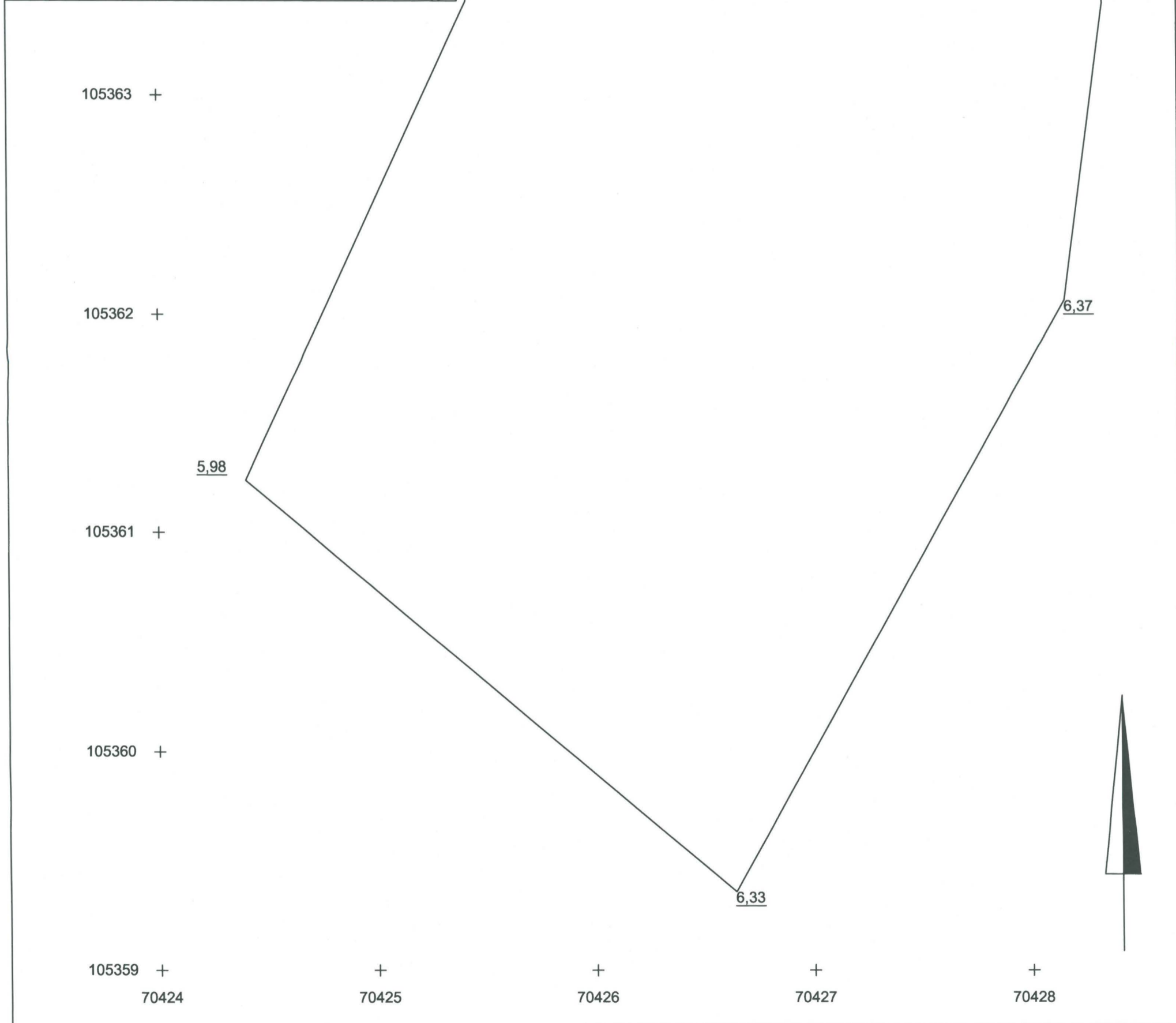
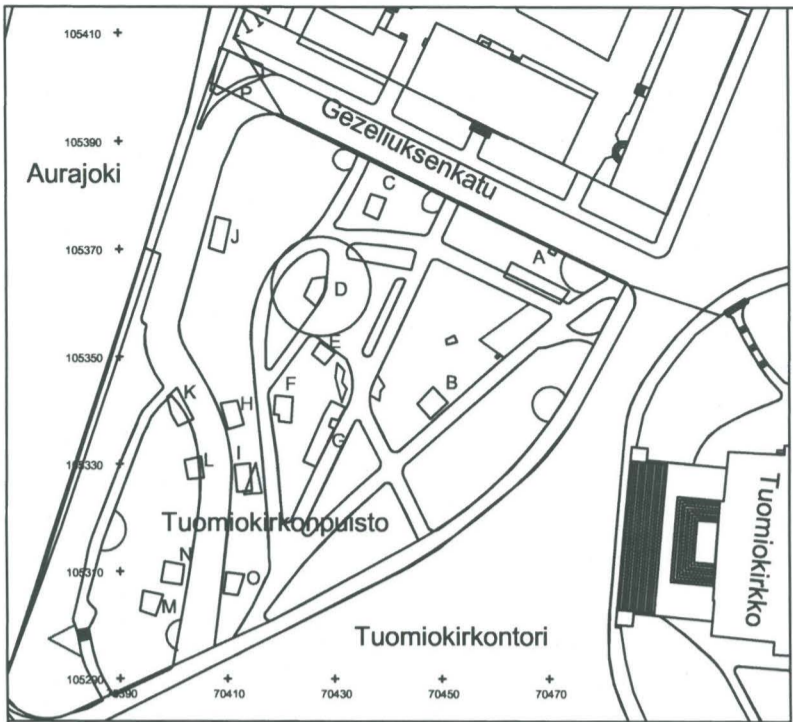

<p>TURKU Tuomiokirkonpuisto 2011</p>	<p>Yleiskartta Kaivanto D Pintavaaitus Mk 1:20</p>
<p>MITTAUSDOKUMENTOINTI Virva Lompolo / Virva Lompolo</p>	<p>TURUN MUSEOKESKUS, TURKU</p>
	<p>1.1005</p>

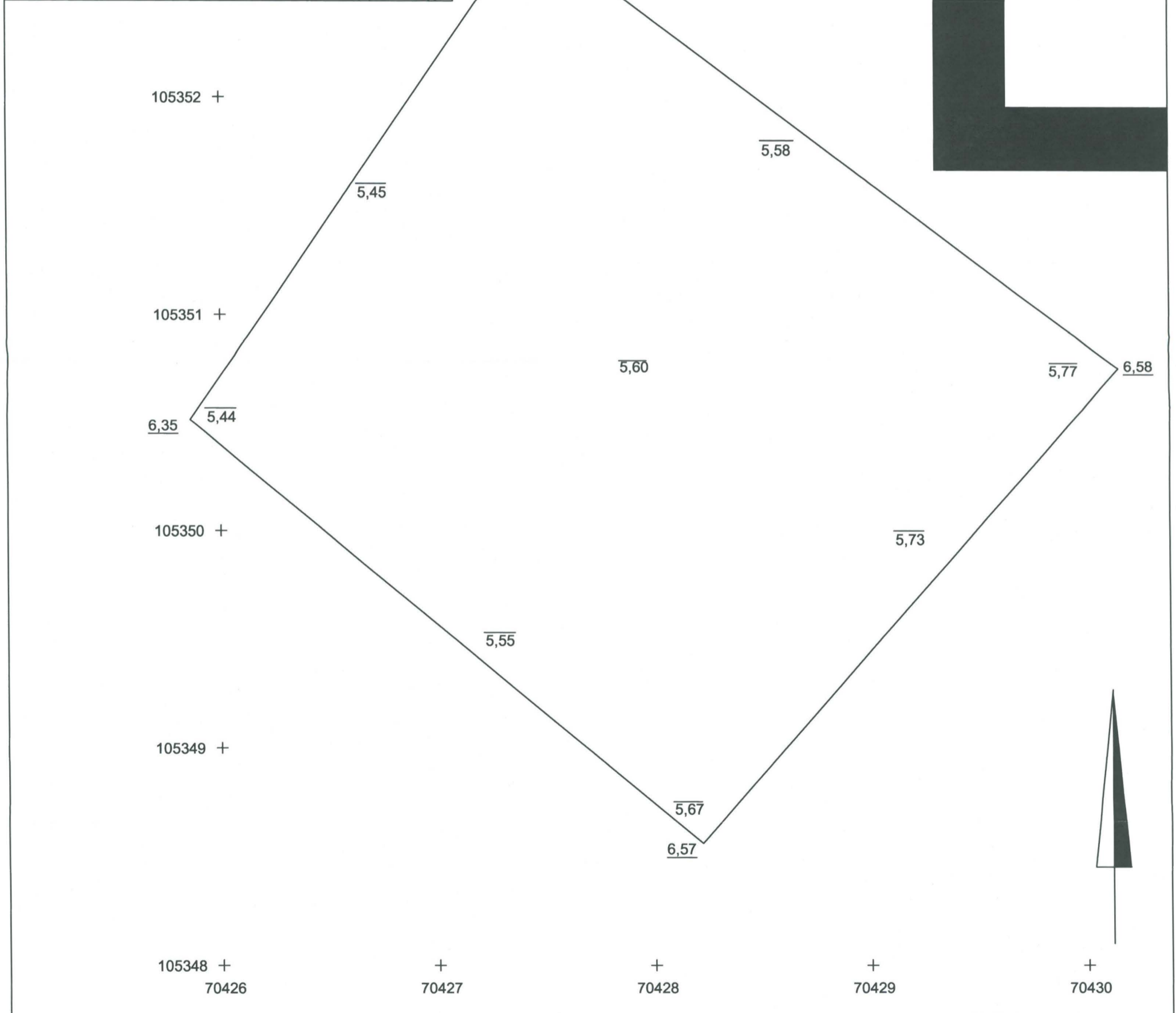
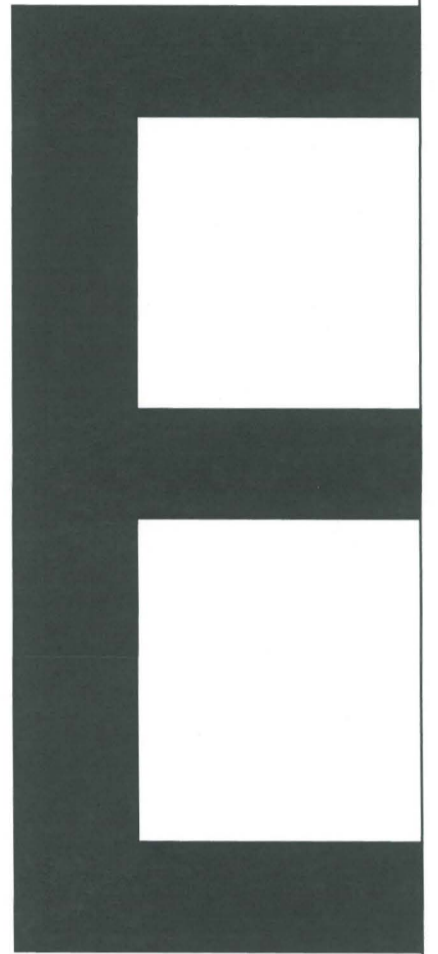
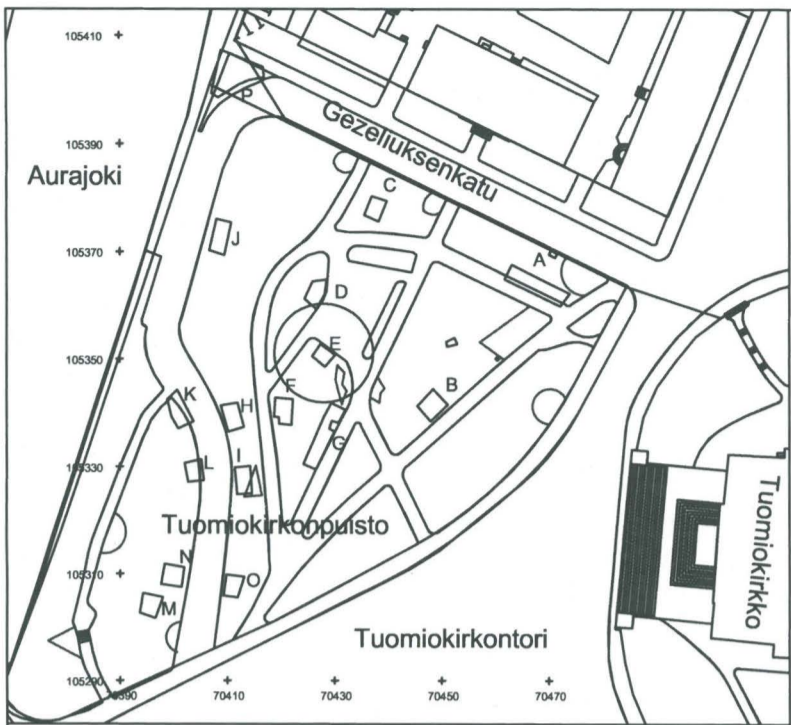

TURKU Tuomiokirkonpuisto 2011	Yleiskartta Kaivanto E Pinta- ja pohjavaaitus Mk 1:20
	TURUN MUSEOKESKUS, TURKU
MITTAUSDOKUMENTOINTI Virva Lompolo, Elina Saloranta / Virva Lompolo	1.1006

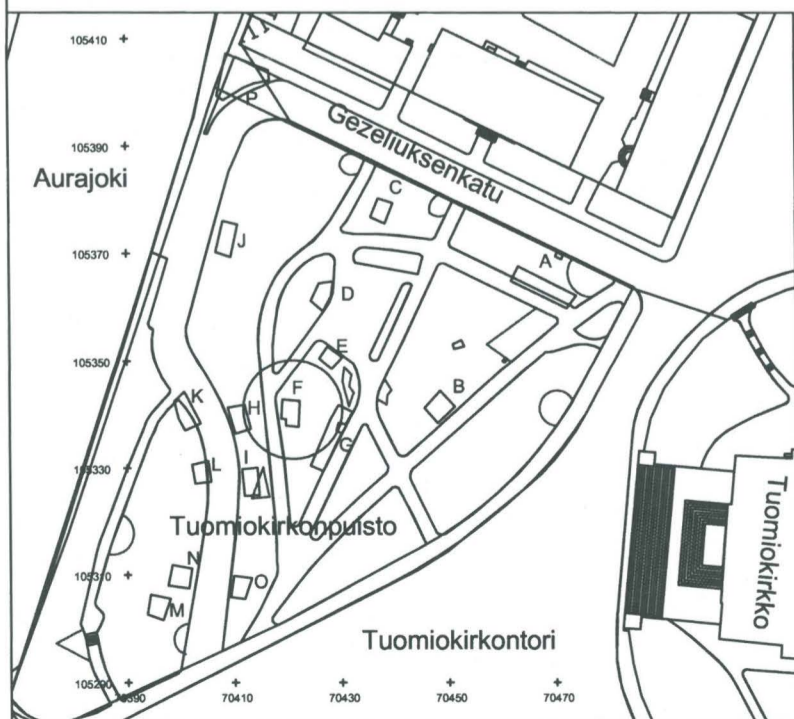
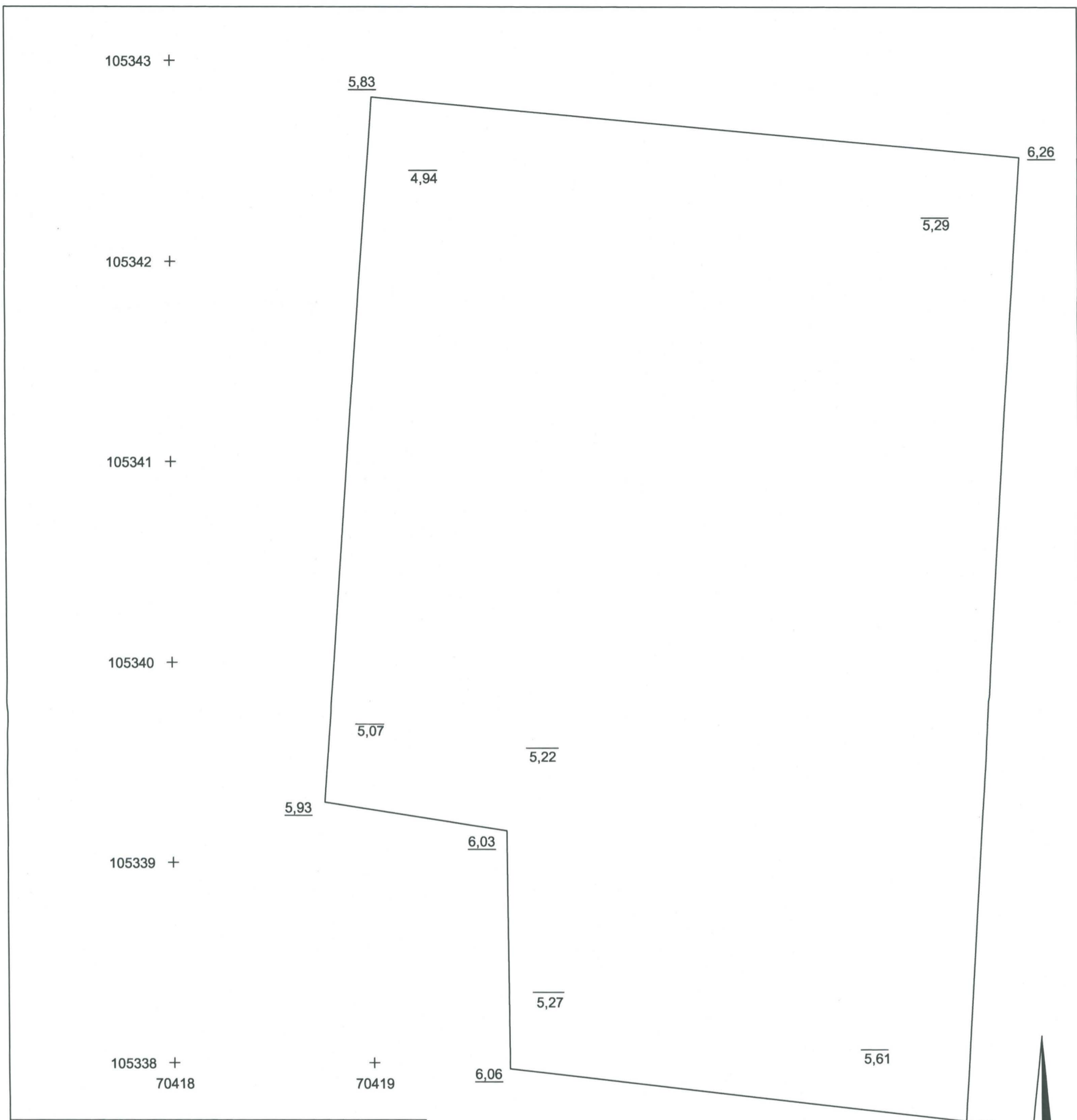

TURKU Tuomiokirkonpuisto 2011	Yleiskartta Kaivanto F Pinta- ja pohjavaaitus Mk 1:20
	TURUN MUSEOKESKUS, TURKU
MITTAUSDOKUMENTOINTI Virva Lompolo / Virva Lompolo	1.1007

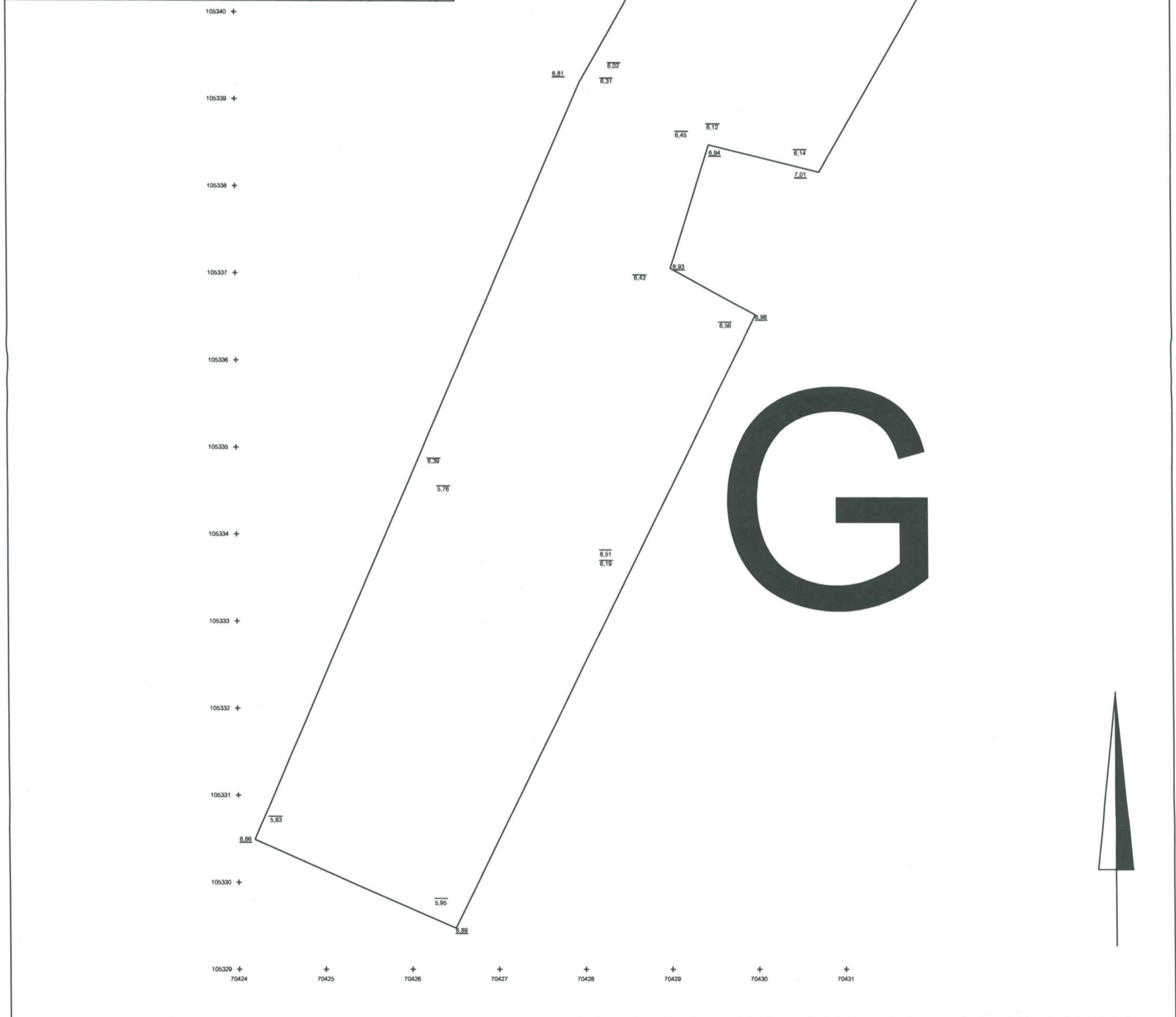
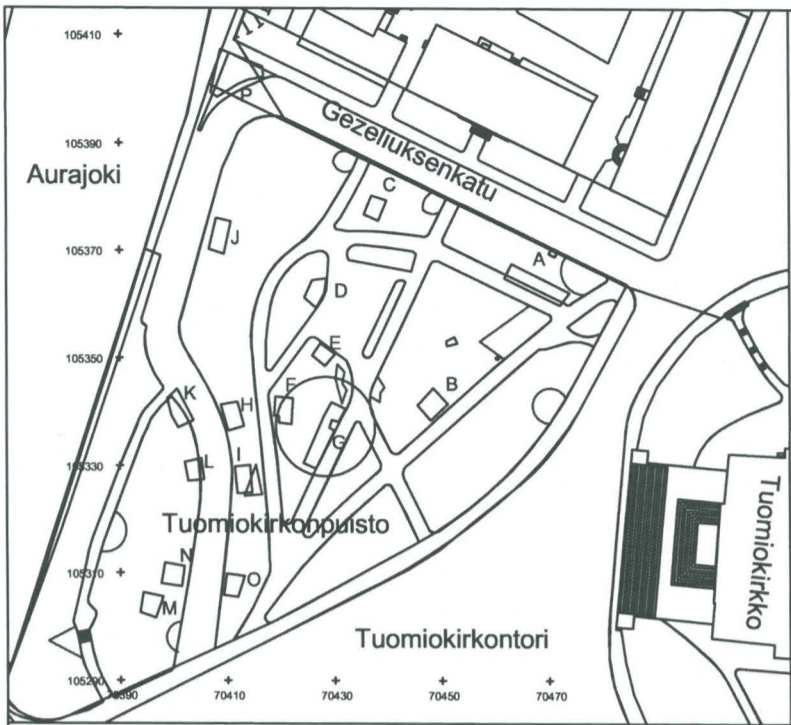

<p>TURKU Tuomiokirkonpuisto 2011</p>	<p>Yleiskartta Kaivanto G Pinta- ja pohjavaaitus Mk 1:50</p>
<p>MITTAUSDOKUMENTOINTI Virva Lompolo / Virva Lompolo</p>	<p>TURUN MUSEOKESKUS, TURKU</p> <hr/> <p>1.1008</p>

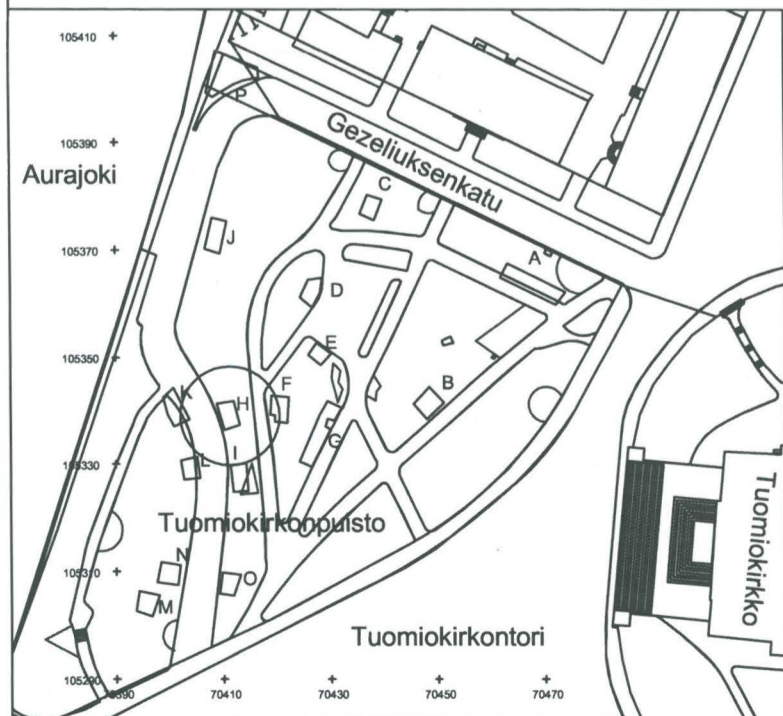
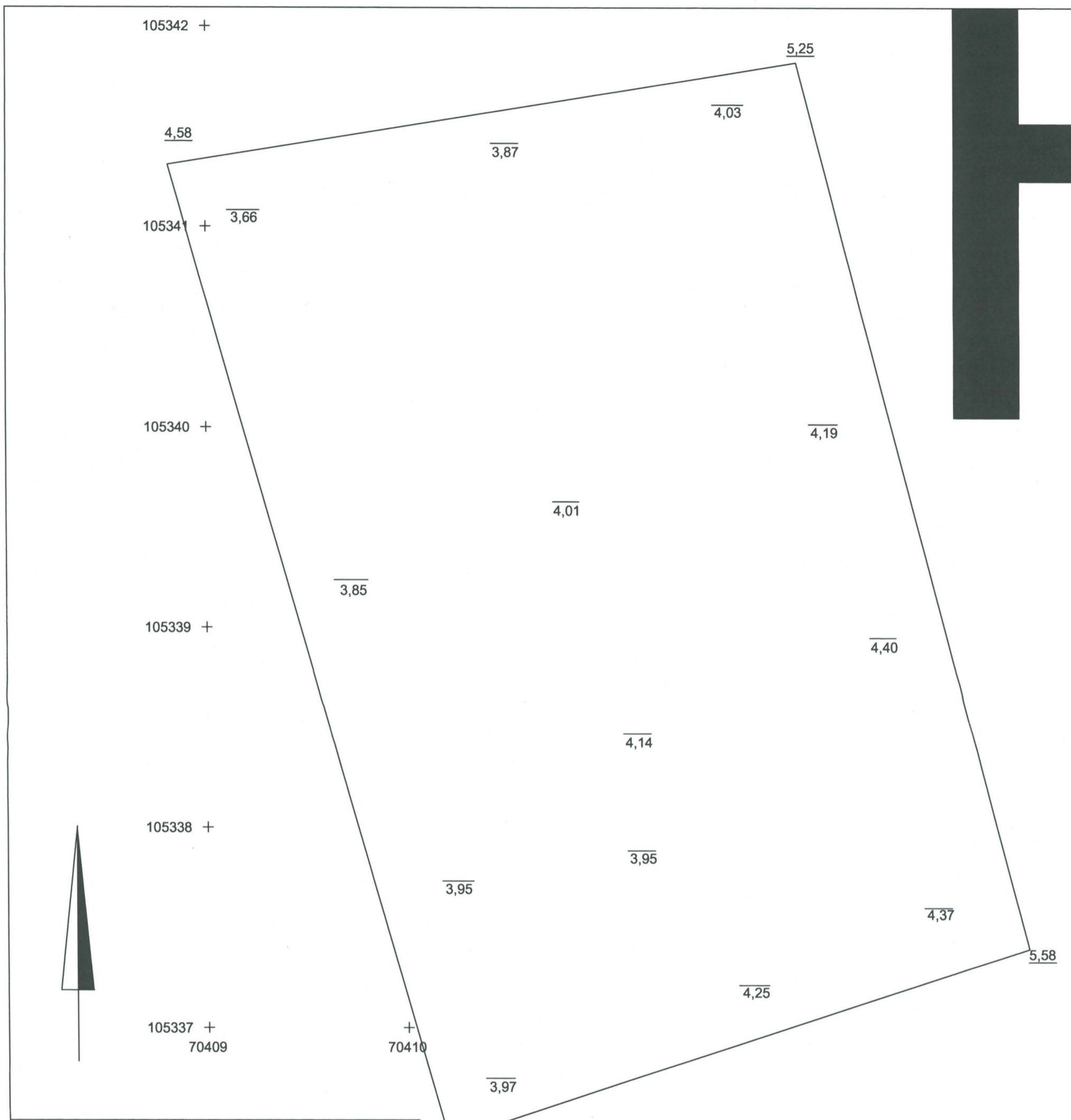

TURKU Tuomiokirkonpuisto 2011	Yleiskartta Kaivanto H Pinta- ja pohjavaaietus Mk 1:20
	TURUN MUSEOKESKUS, TURKU
MITTAUSDOKUMENTOINTI Elina Saloranta / Virva Lompola	1.1009

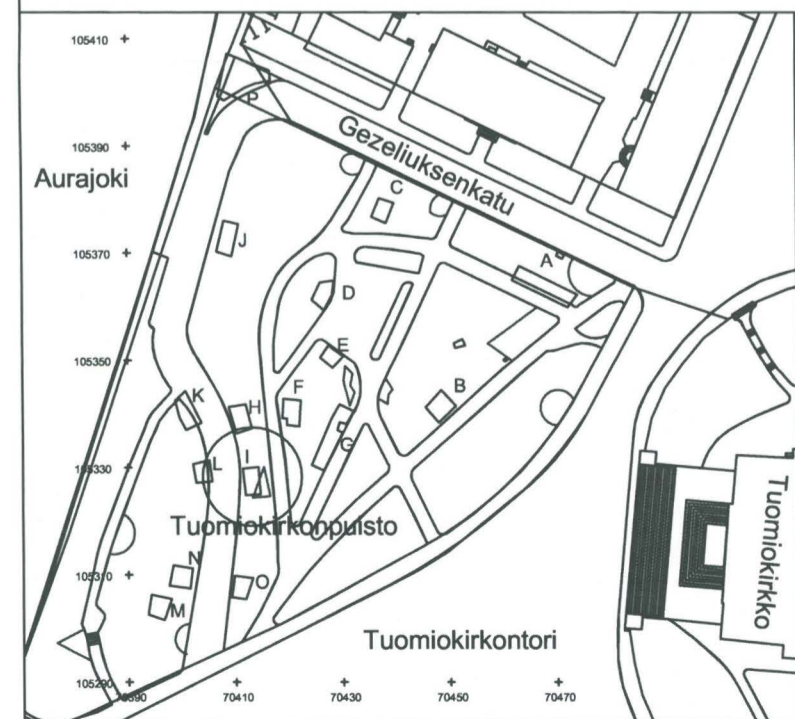
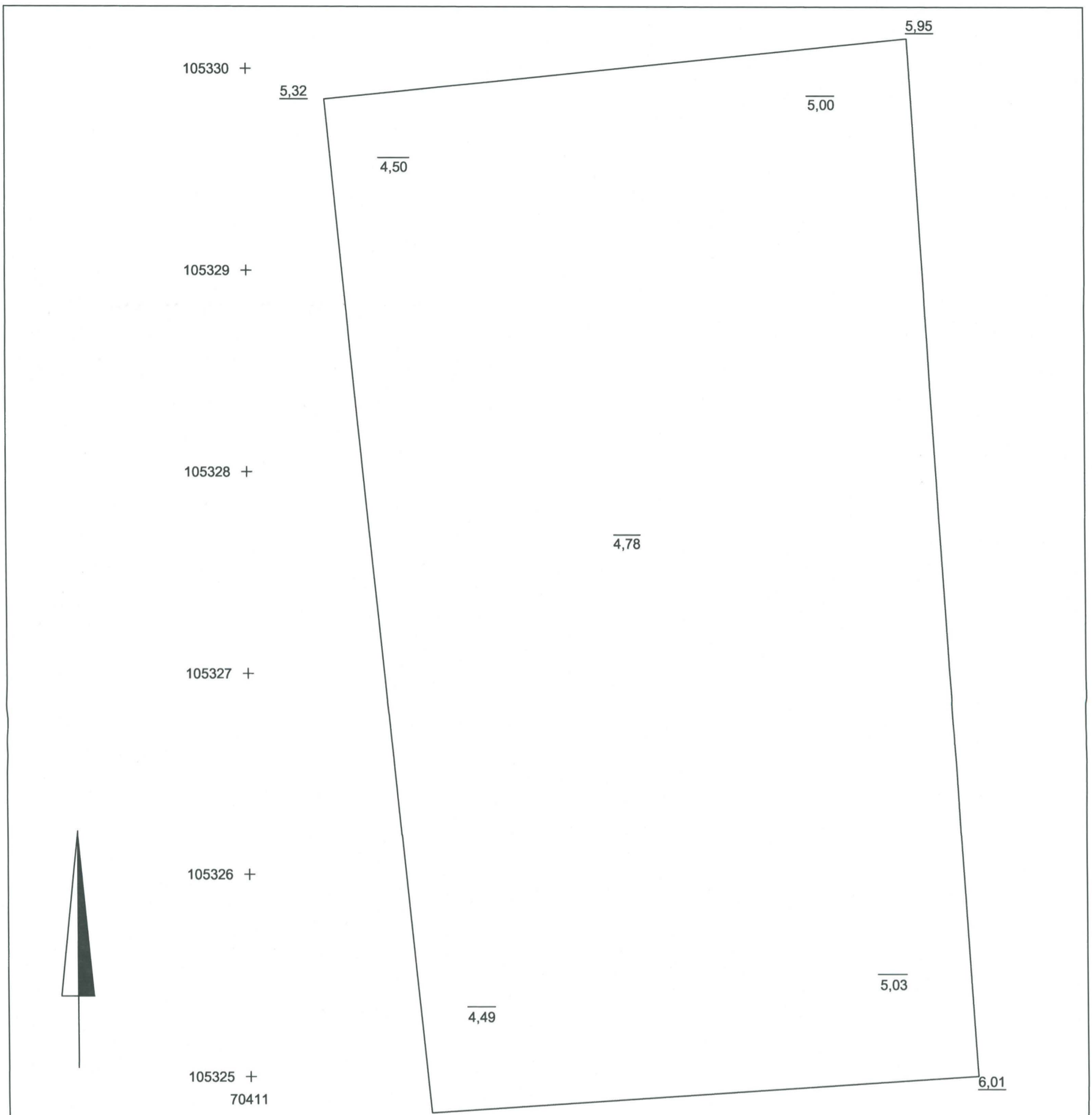

5,47

+
70412

+
70413

+
70414

+
70415

TURKU Tuomiokirkonpuisto 2011	Yleiskartta Kaivanto I Pinta- ja pohjavaaitus Mk 1:20
MITTAUSDOKUMENTOINTI Virva Lompola, Elina Saloranta / Virva Lompola	TURUN MUSEOKESKUS, TURKU
	1.1010

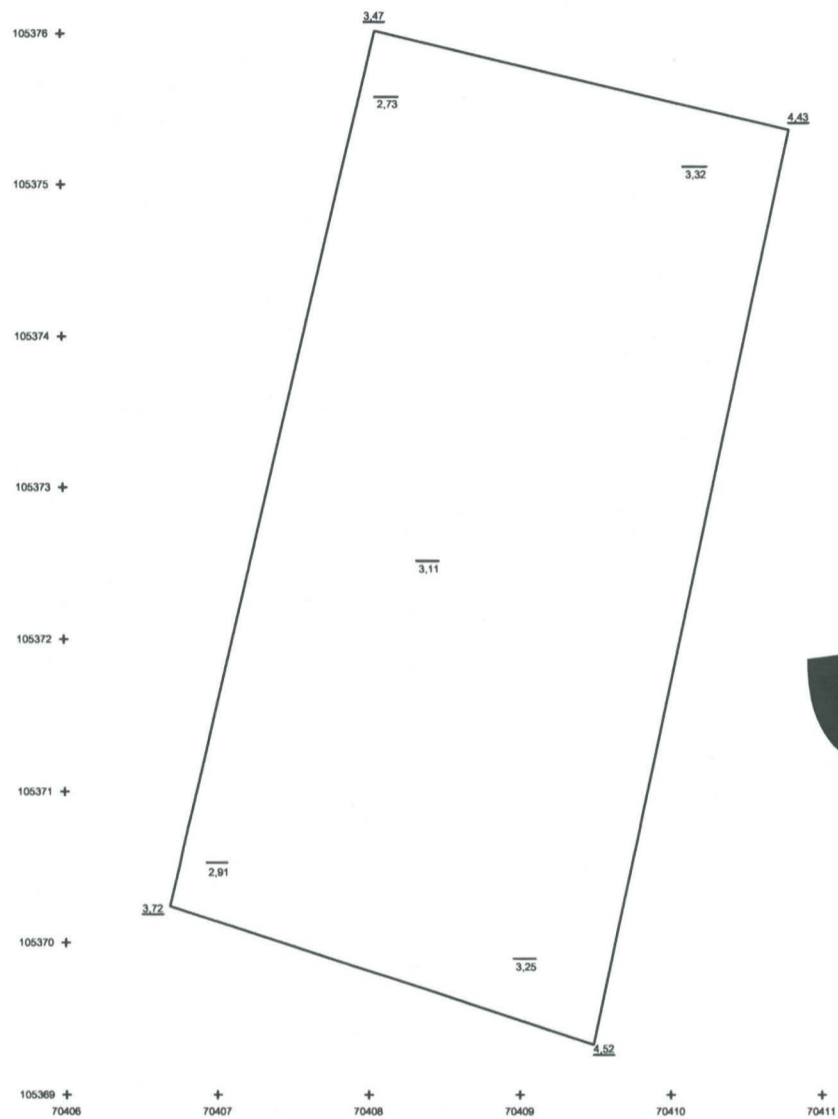

J

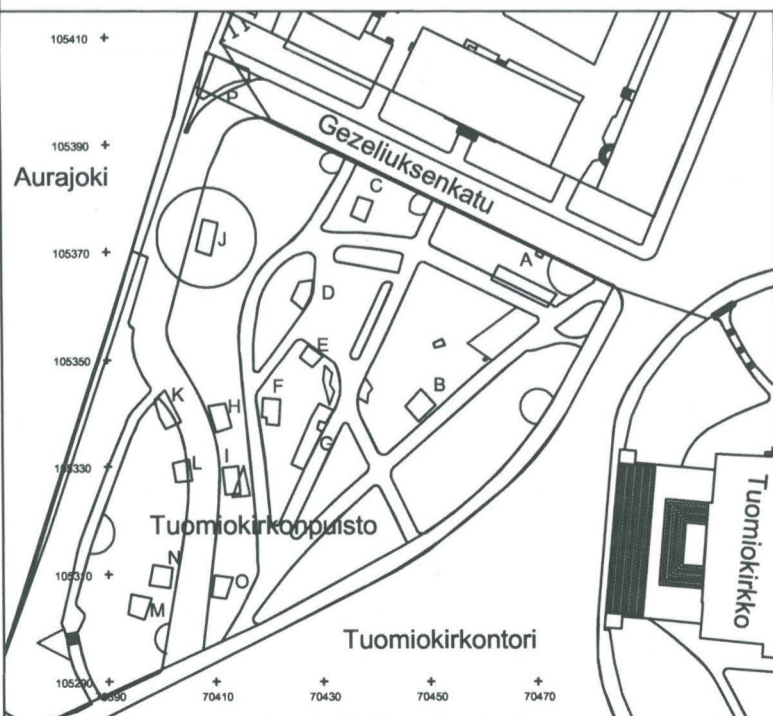

TURKU Tuomiokirkonpuisto 2011	Yleiskartta Kaivanto J Pinta- ja pohjavaaitus Mk 1:50
	TURUN MUSEOKESKUS, TURKU
MITTAUSDOKUMENTOINTI Virva Lompolo / Virva Lompolo	1.1011

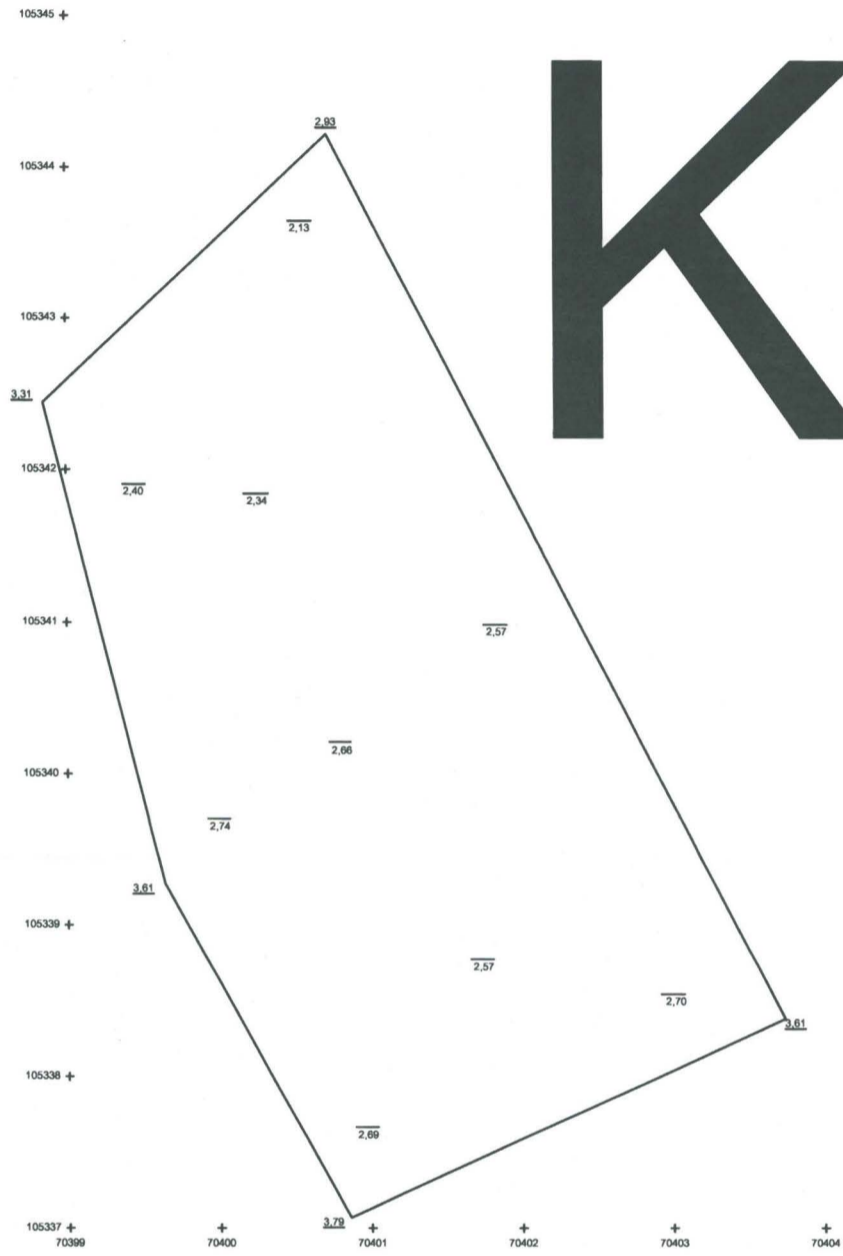

K

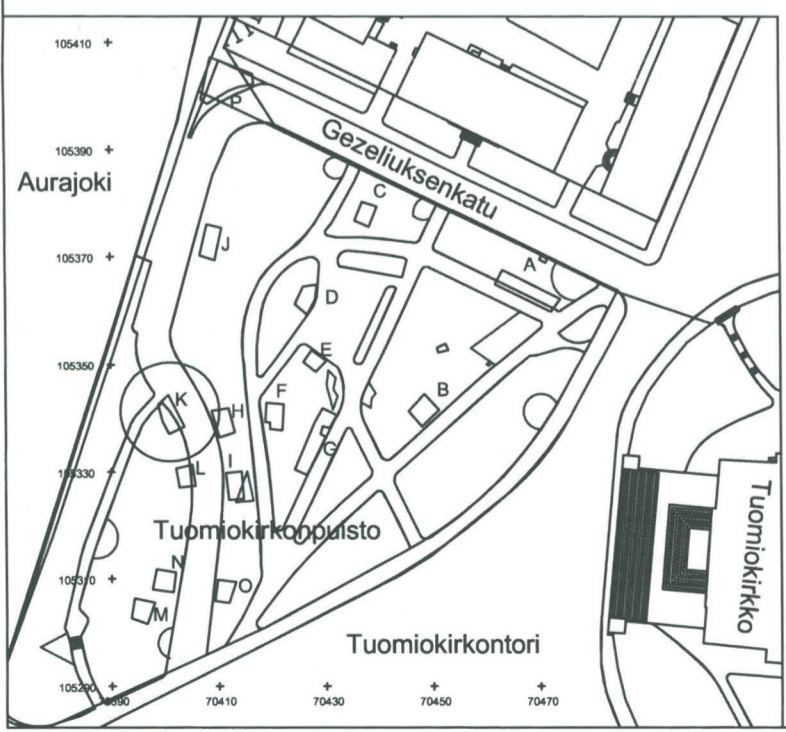

TURKU Tuomiokirkonpuisto 2011	Yleiskartta Kaivanto K Pinta- ja pohjavaaitus Mk 1:50
MITTAUSDOKUMENTOINTI Virva Lompolo / Virva Lompolo	TURUN MUSEOKESKUS, TURKU
	1.1012

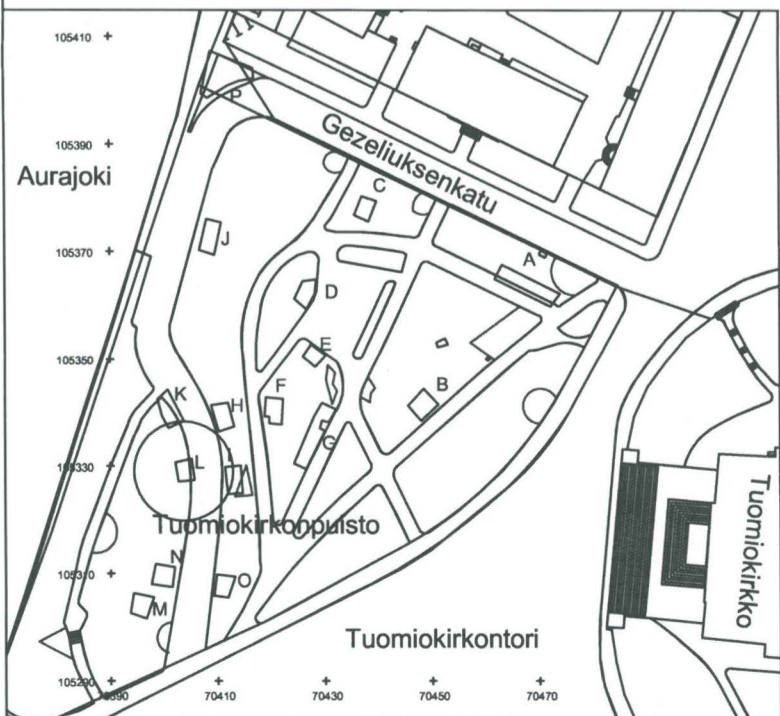
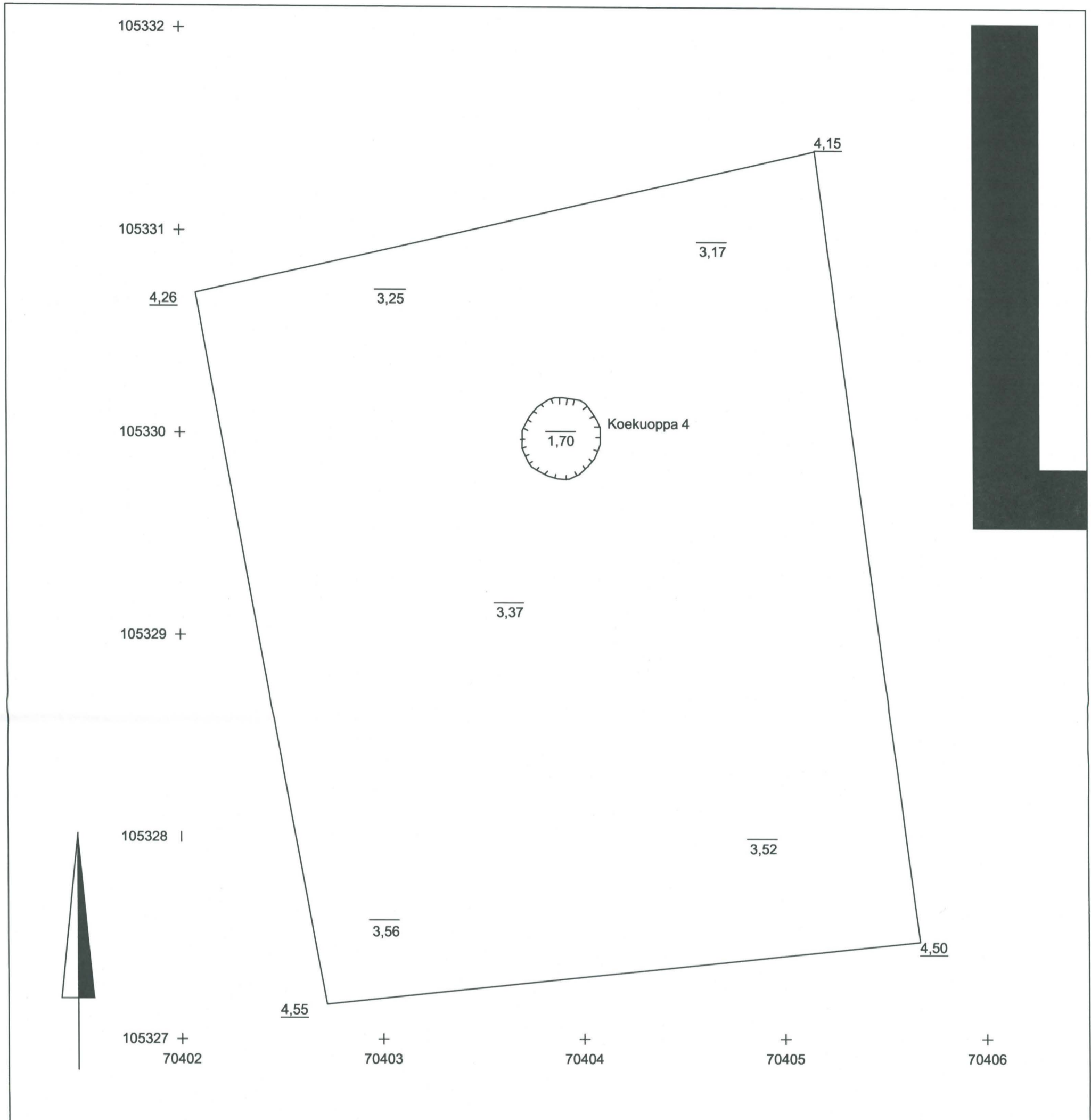

TURKU Tuomiokirkonpuisto 2011	Yleiskartta Kaivanto L Pinta- ja pohjavaaitus Mk 1:20
	TURUN MUSEOKESKUS, TURKU
MITTAUSDOKUMENTOINTI Virva Lompola, Elina Saloranta / Virva Lompola	1.1013

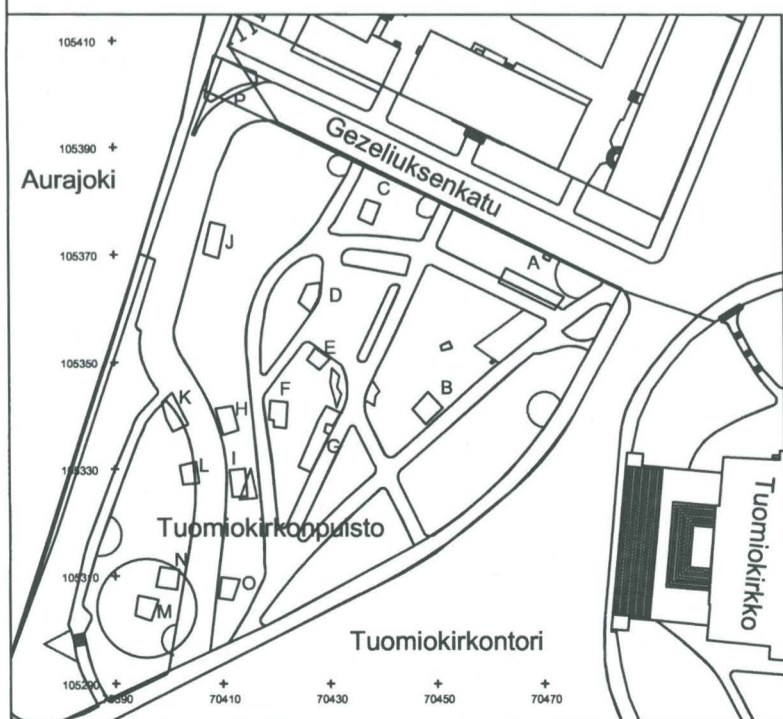
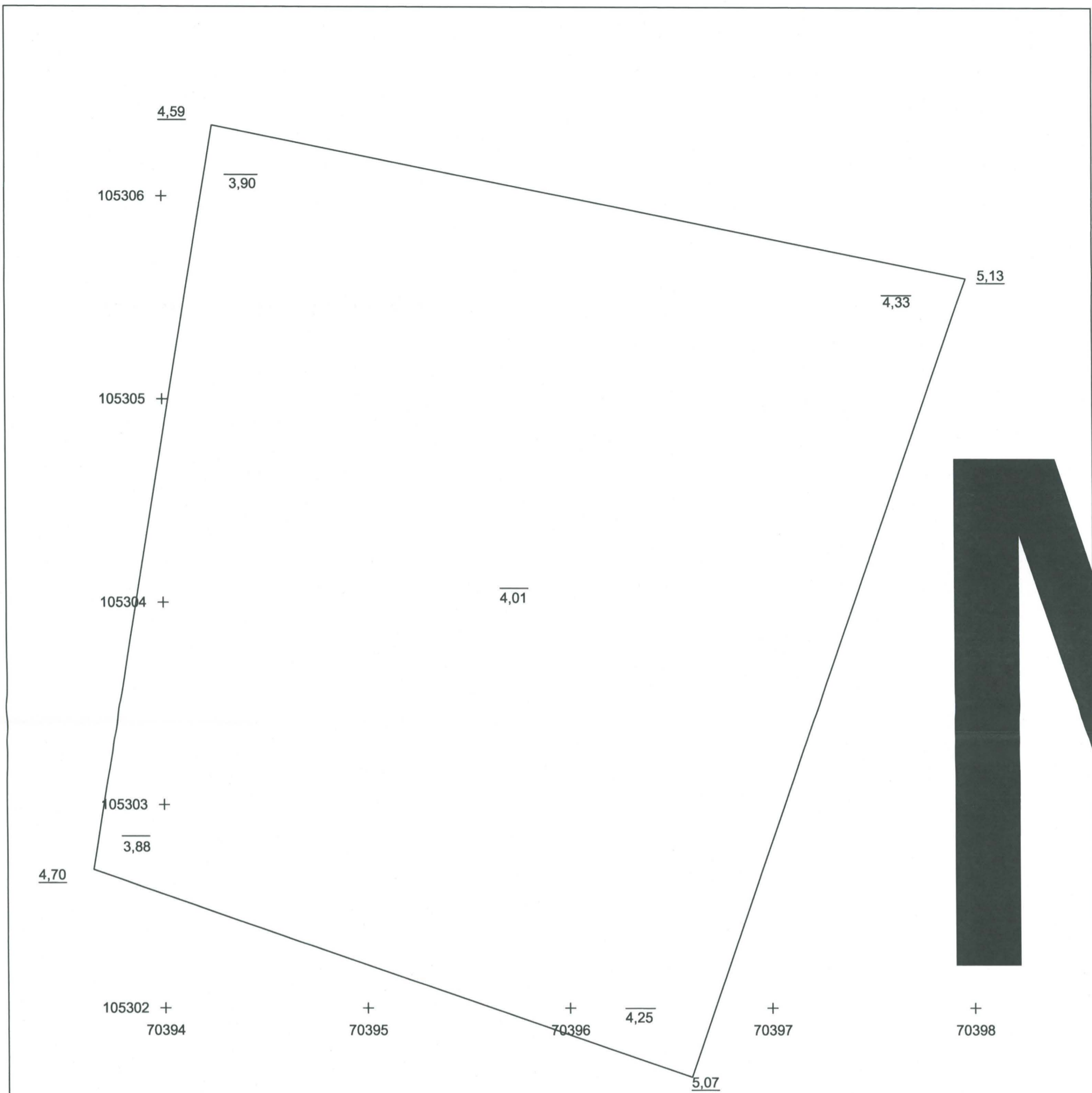

TURKU Tuomiokirkonpuisto 2011	Yleiskartta Kaivanto M Pinta- ja pohjavaaitus Mk 1:20
	TURUN MUSEOKESKUS, TURKU
MITTAUSDOKUMENTOINTI Virva Lompolo / Virva Lompolo	1.1014

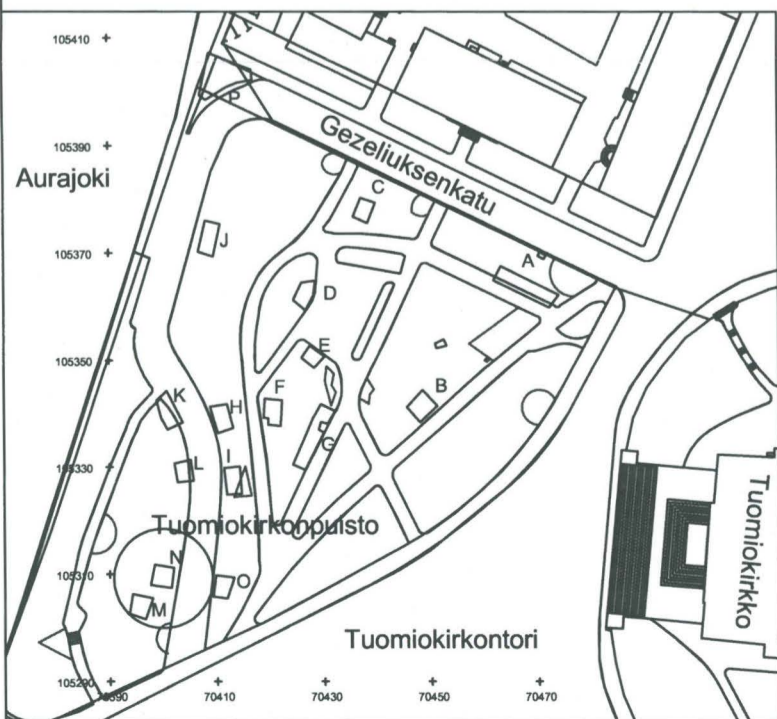
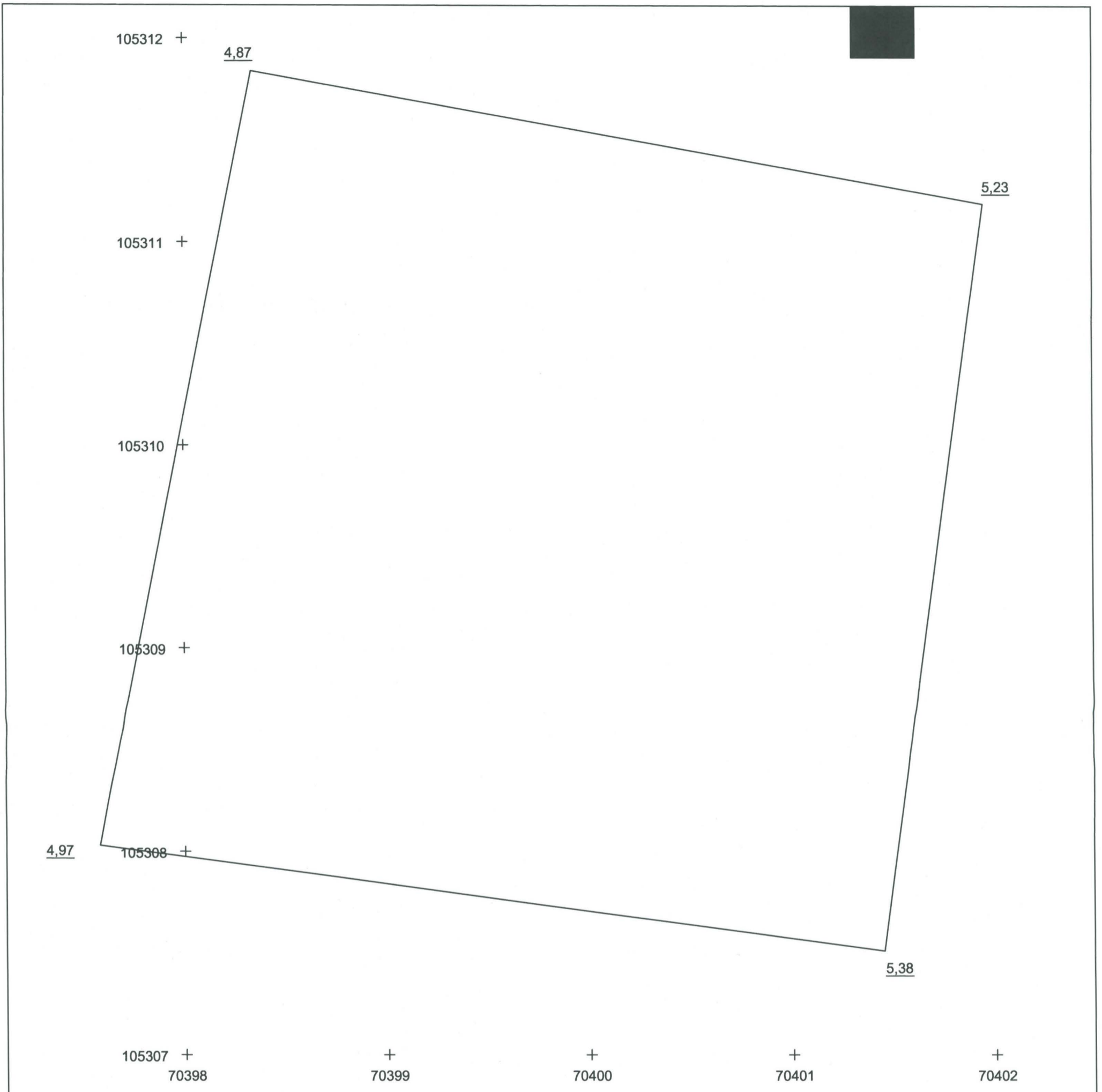

TURKU Tuomiokirkonpuisto 2011	Yleiskartta Kaivanto N Pinta- ja pohjavaaitus Mk 1:20
	TURUN MUSEOKESKUS, TURKU
MITTAUSDOKUMENTOINTI Sonja Hukantaival / Virva Lompolo	1.1015

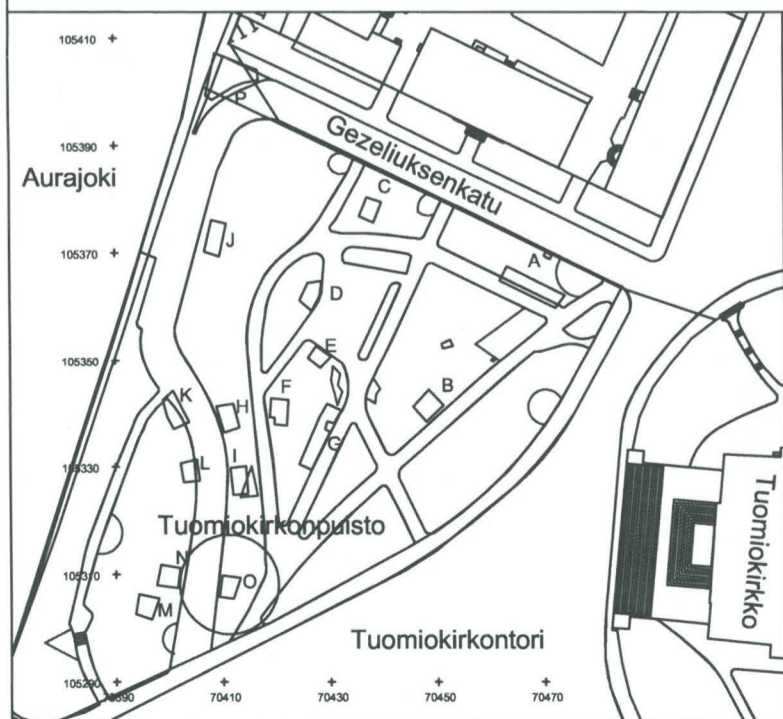
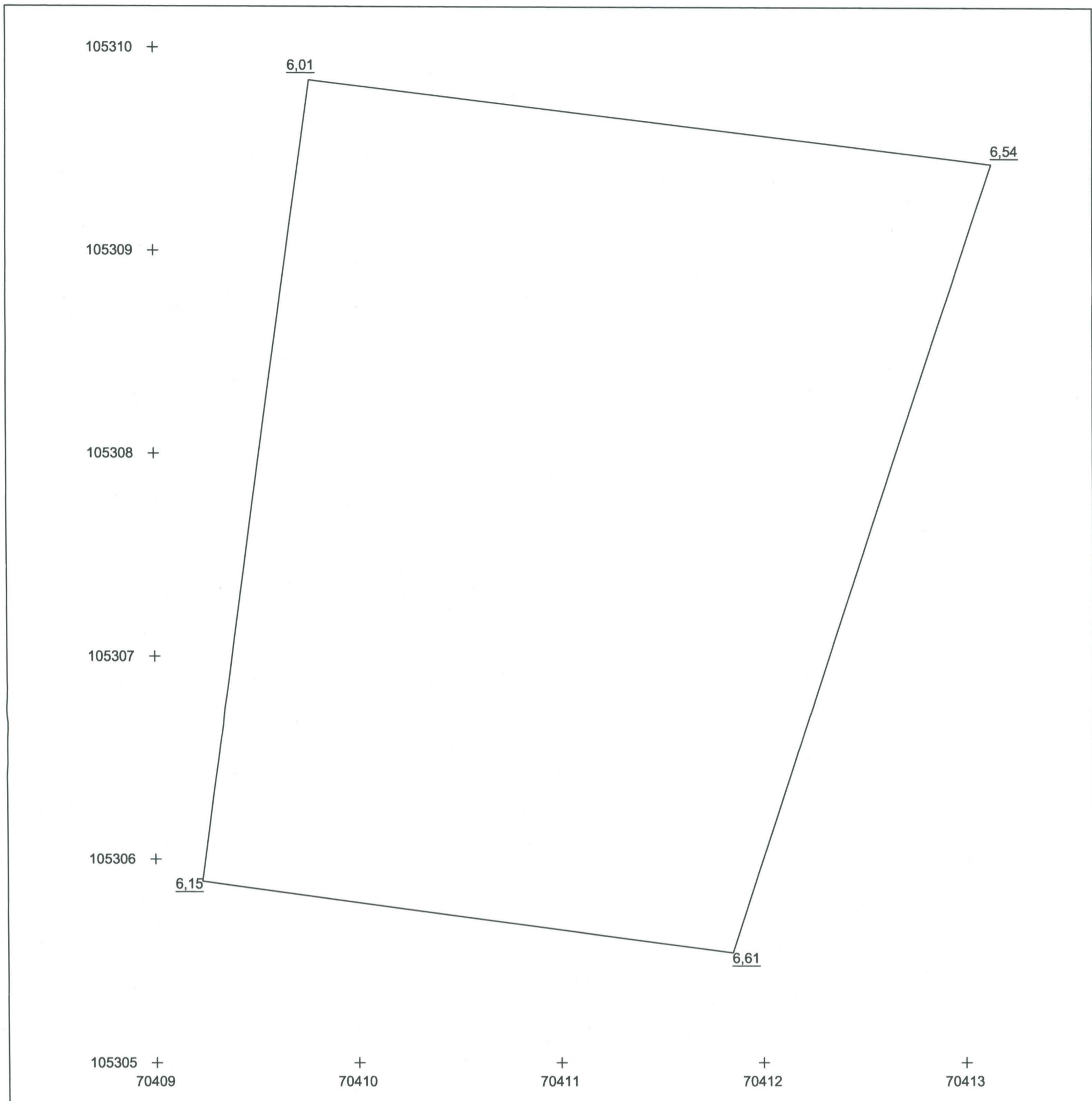

TURKU Tuomiokirkonpuisto 2011	Yleiskartta Kaivanto O Pinta- ja pohjavaaitus Mk 1:20
	TURUN MUSEOKESKUS, TURKU
MITTAUSDOKUMENTOINTI Virva Lompolo / Virva Lompolo	1.1016

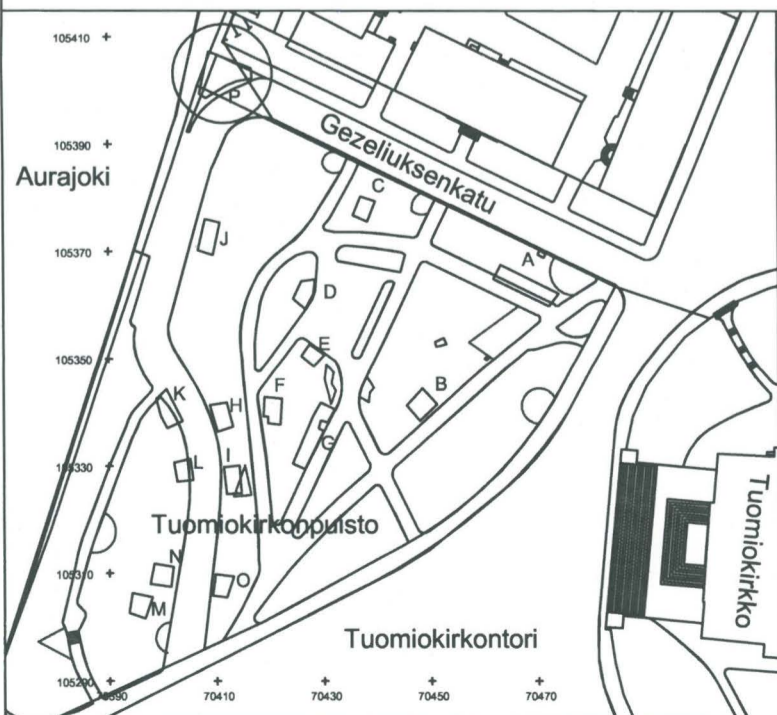
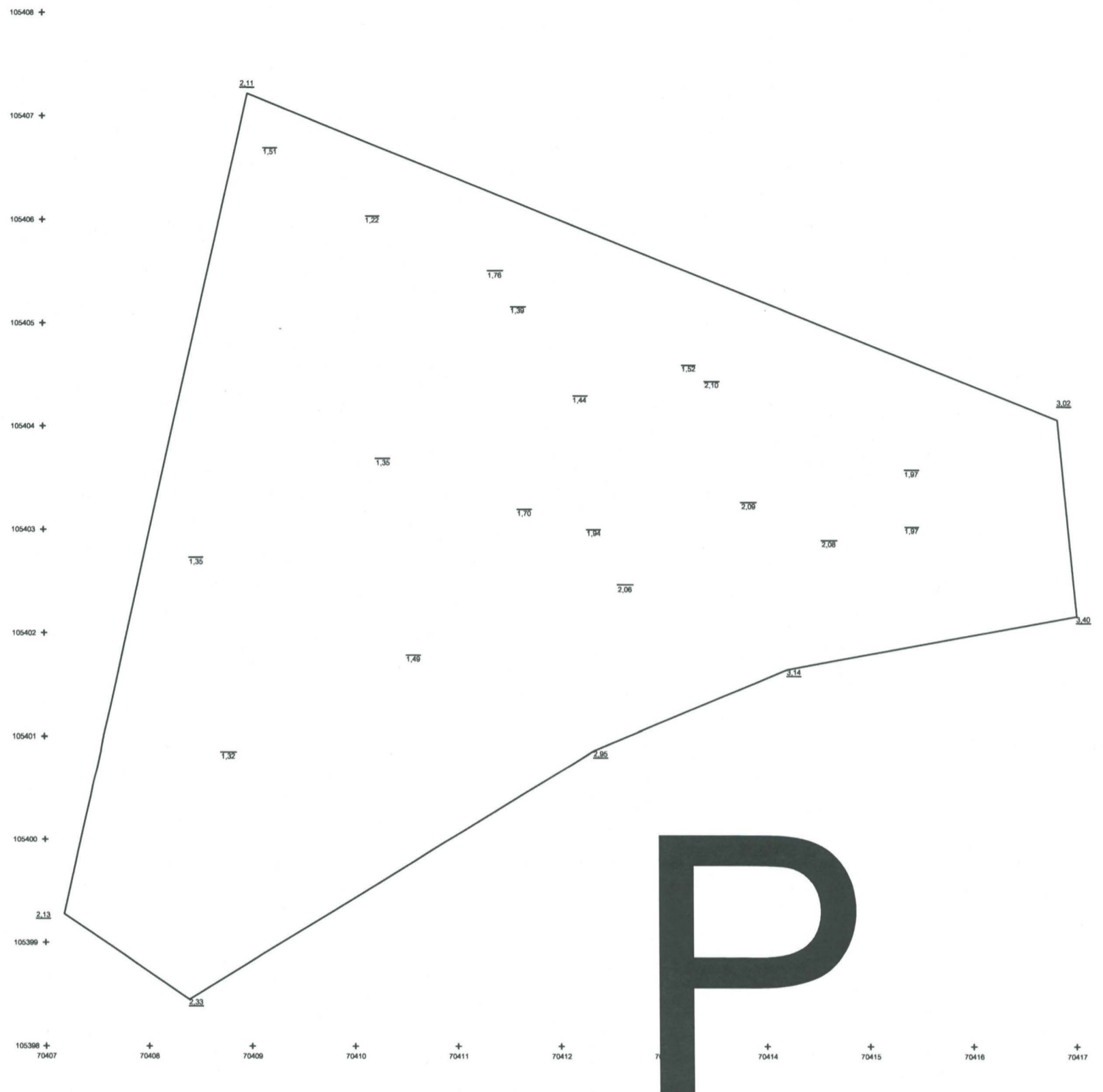

TURKU Tuomiokirkonpuisto 2011	Yleiskartta Kaivanto P Pinta- ja pohjavaaitus Mk 1:50
	TURUN MUSEOKESKUS, TURKU
MITTAUSDOKUMENTOINTI Elina Saloranta / Virva Lompola	1.1017

A

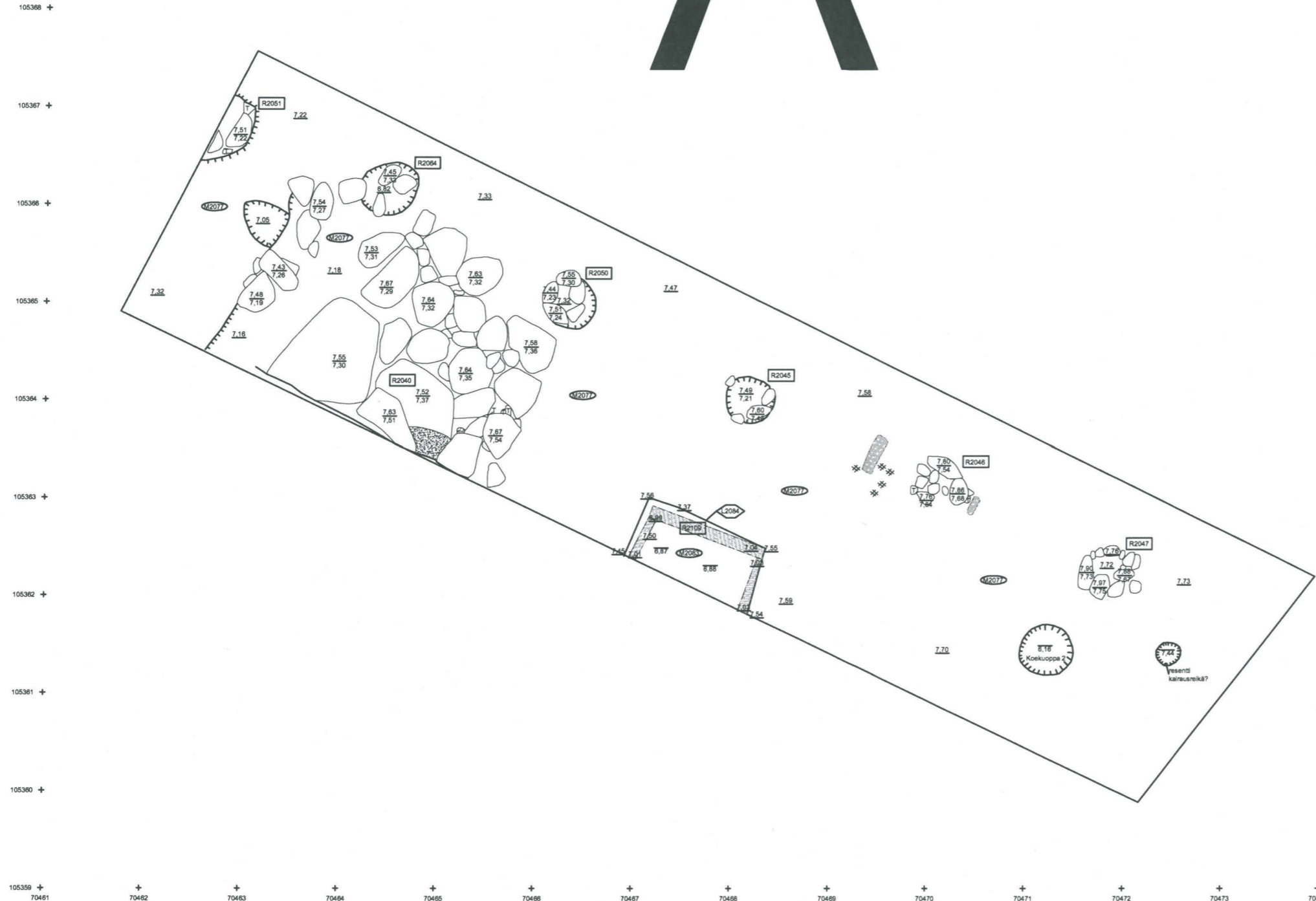
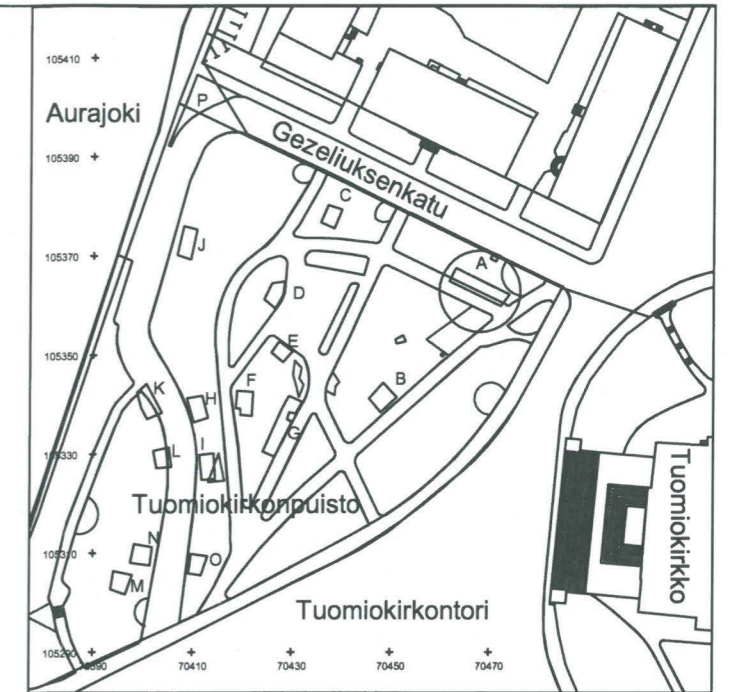

105359 + 70461 + 70462 + 70463 + 70464 + 70465 + 70466 + 70467 + 70468 + 70469 + 70470 + 70471 + 70472 + 70473 + 70474

TURKU Tuomiokirkonpuisto 2011	Rakennekartta Kaivanto A; R2040, R2045, R2046, R2047, R2050, R2051, R2064, R2109, L2084, M2077, M2083 Mk 1:50
	TURUN MUSEOKESKUS, TURKU
MITTAUSDOKUMENTOINTI Virva Lompola / Virva Lompola	2.1001

105345 +

105344 +

105343 +

105342 +

105341 +

105340 +

105339 +
70447

+
70448

+
70449

+
70450

+
70451

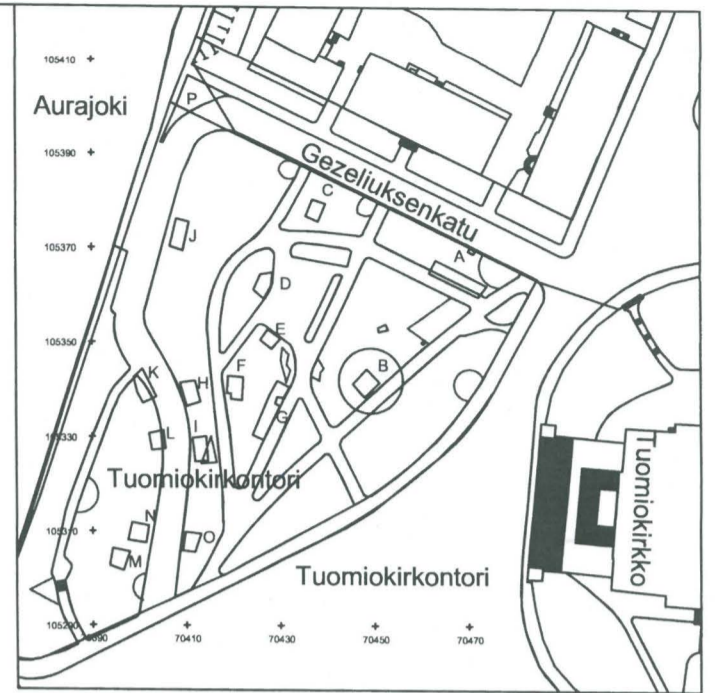
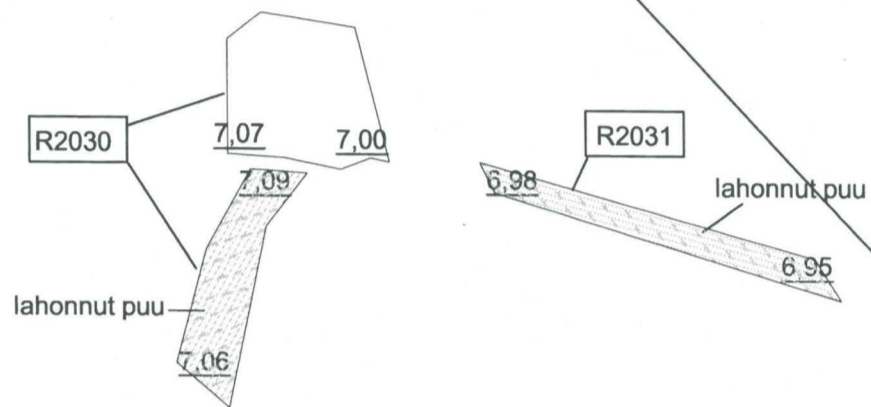

<p>TURKU Tuomiokirkonpuisto 2011</p>	<p>Rakennekartta Kaivanto B R2030, R2031 Mk 1:20</p>
<p>MITTAUSDOKUMENTOINTI Virva Lompola / Virva Lompola</p>	<p>TURUN MUSEOKESKUS, TURKU</p>
	<p>2.1002</p>

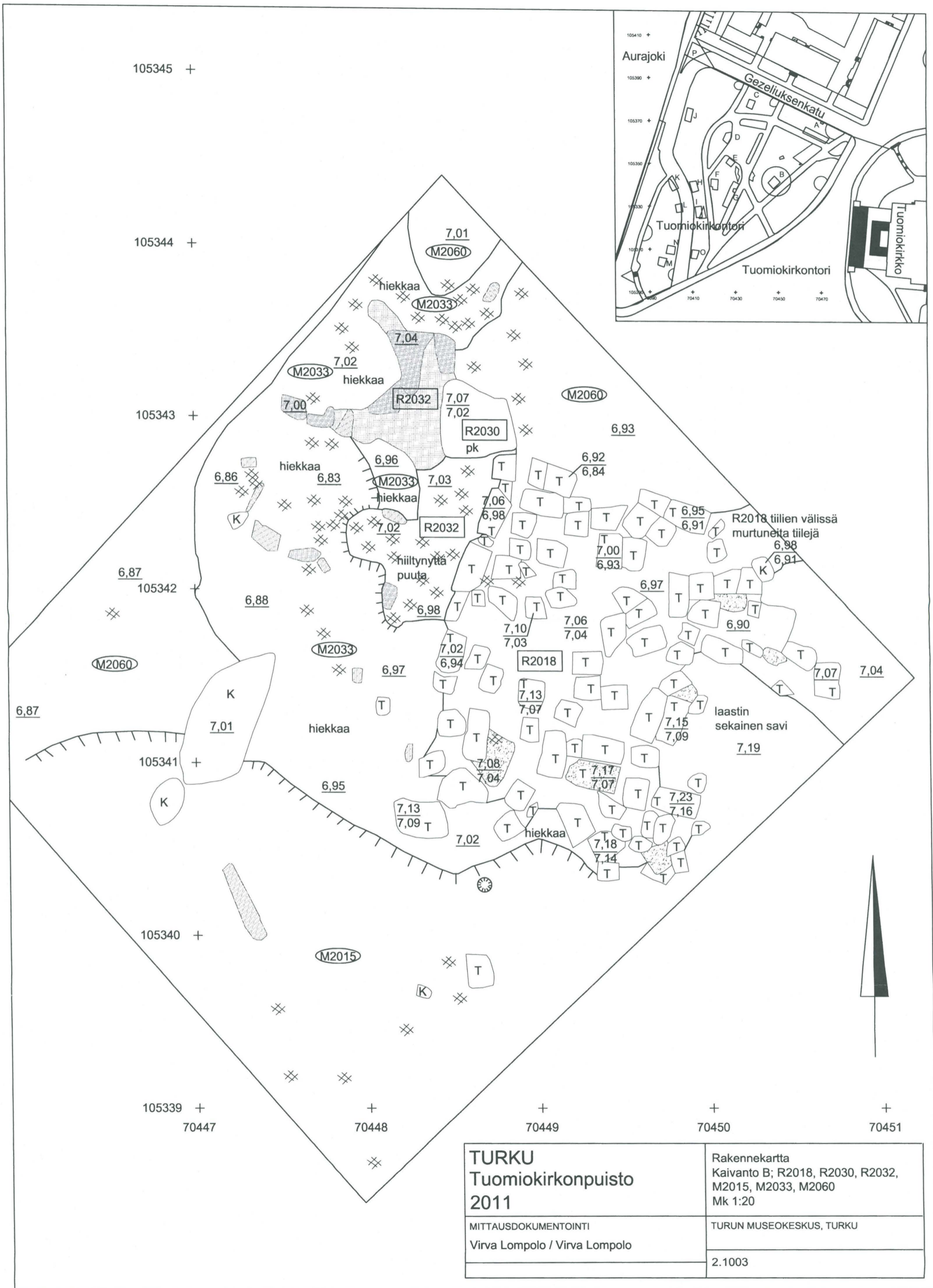

<p>TURKU Tuomiokirkonpuisto 2011</p>	<p>Rakennekartta Kaivanto B; R2018, R2030, R2032, M2015, M2033, M2060 Mk 1:20</p>
<p>MITTAUSDOKUMENTOINTI Virva Lompola / Virva Lompola</p>	<p>TURUN MUSEOKESKUS, TURKU</p> <hr/> <p>2.1003</p>

105345 +

105344 +

105343 +

105342 +

105341 +

105340 +

105339 +
70447

+
70448

+
70449

+
70450

+
70451

6.86

(M2060)

6.90

hiekkaa

6.88

puiden syiden
suunnat
epäselvät

6.83

6.97

6.92

6.84

6.93

6.80

6.96

6.88

7.02

6.92

R2018

6.91

6.85

6.91

6.85

6.92

6.94

7.05

6.99

7.03

6.97

6.92

6.97

6.96

7.08

6.99

7.04

7.06

6.99

7.06

6.97

7.17

7.05

7.04

7.15

6.91

paalunsija?

(M2015)

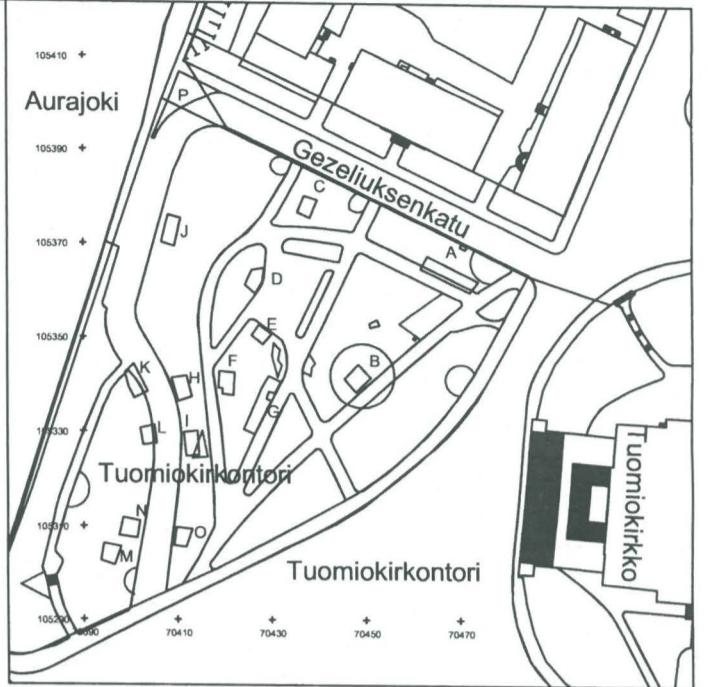

TURKU
Tuomiokirkonpuisto
2011

Rakennekartta
 Kaivanto B
 R2018, M2015, M2060
 Mk 1:20

MITTAUSDOKUMENTOINTI
 Virva Lompola / Virva Lompola

TURUN MUSEOKESKUS, TURKU

2.1004

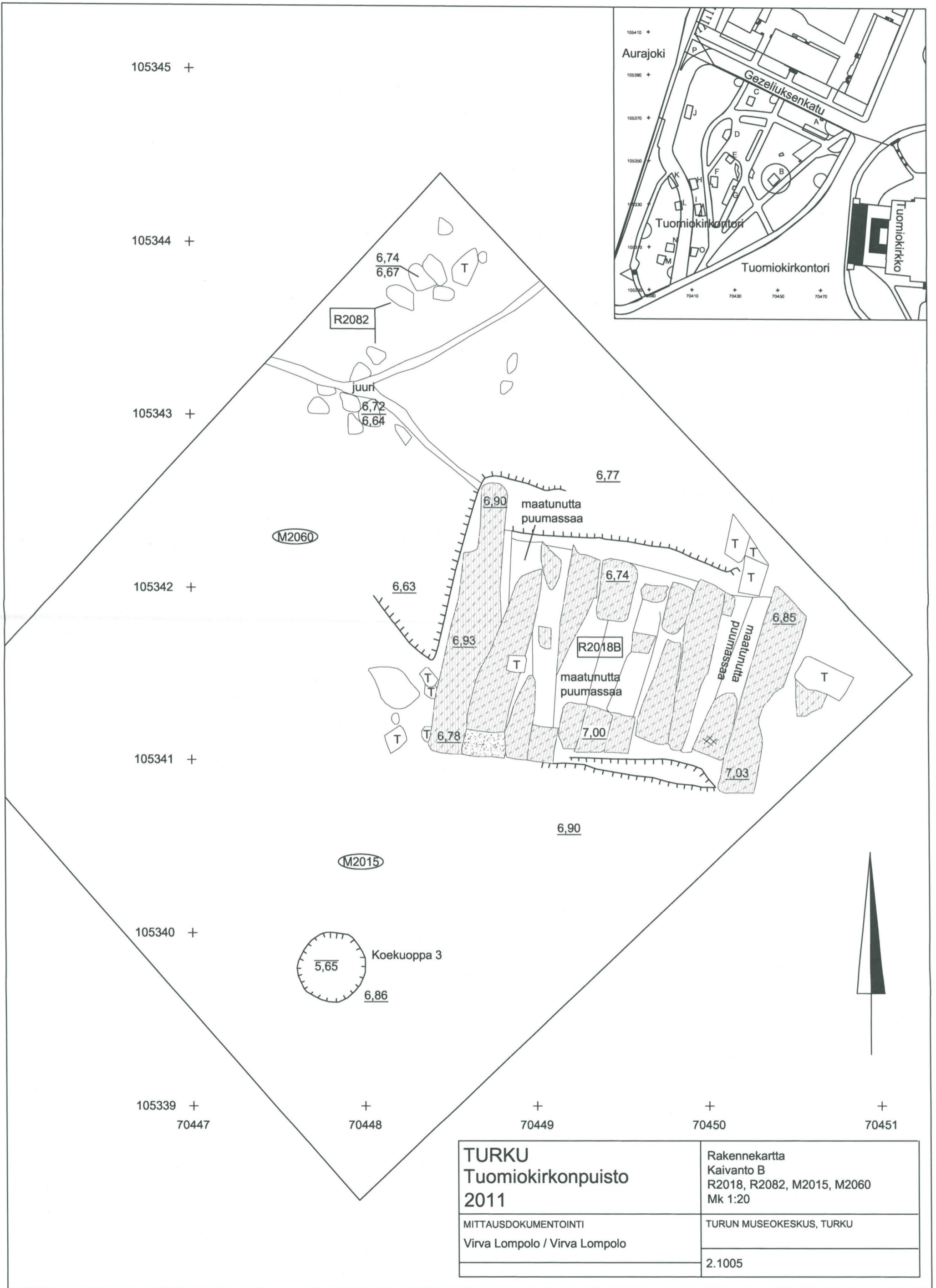

TURKU Tuomiokirkonpuisto 2011	Rakennekartta Kaivanto B R2018, R2082, M2015, M2060 Mk 1:20
MITTAUSDOKUMENTOINTI Virva Lompola / Virva Lompola	TURUN MUSEOKESKUS, TURKU
	2.1005

105345 +

105344 +

105343 +

105342 +

105341 +

105340 +

105339 +

70447

70448

70449

70450

70451

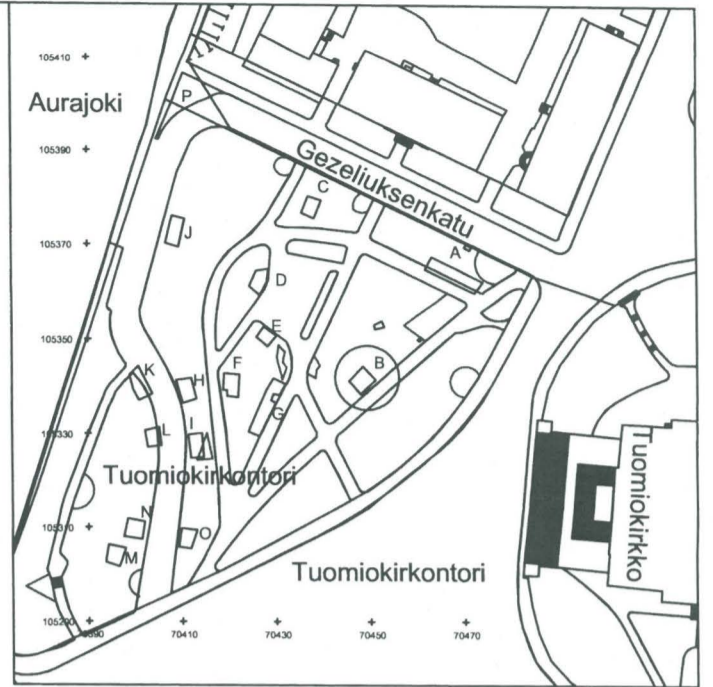

M2015

M2033

M2015

M2015

R2018C

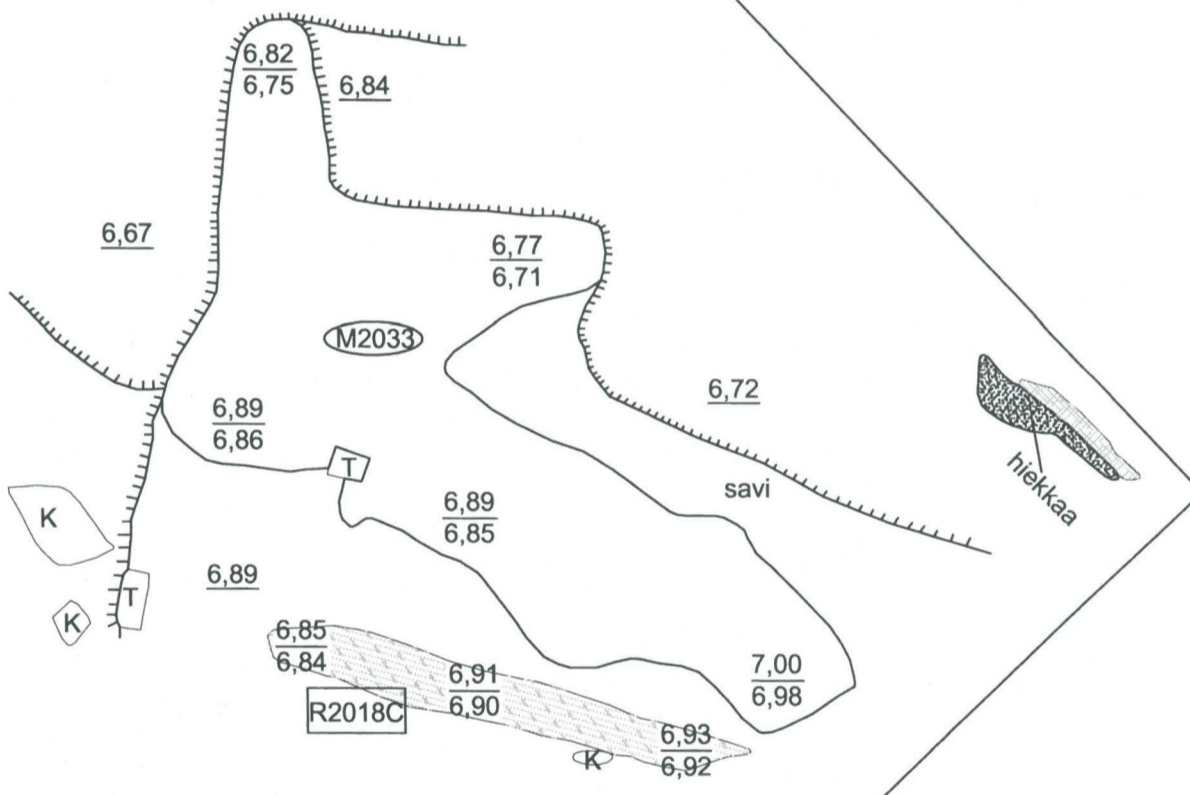

<p>TURKU Tuomiokirkonpuisto 2011</p>	<p>Rakennekartta Kaivanto B R2018C, M2015, M2033 Mk 1:20</p>
<p>MITTAUSDOKUMENTOINTI Virva Lompolo / Virva Lompolo</p>	<p>TURUN MUSEOKESKUS, TURKU</p> <hr/> <p>2.1006</p>

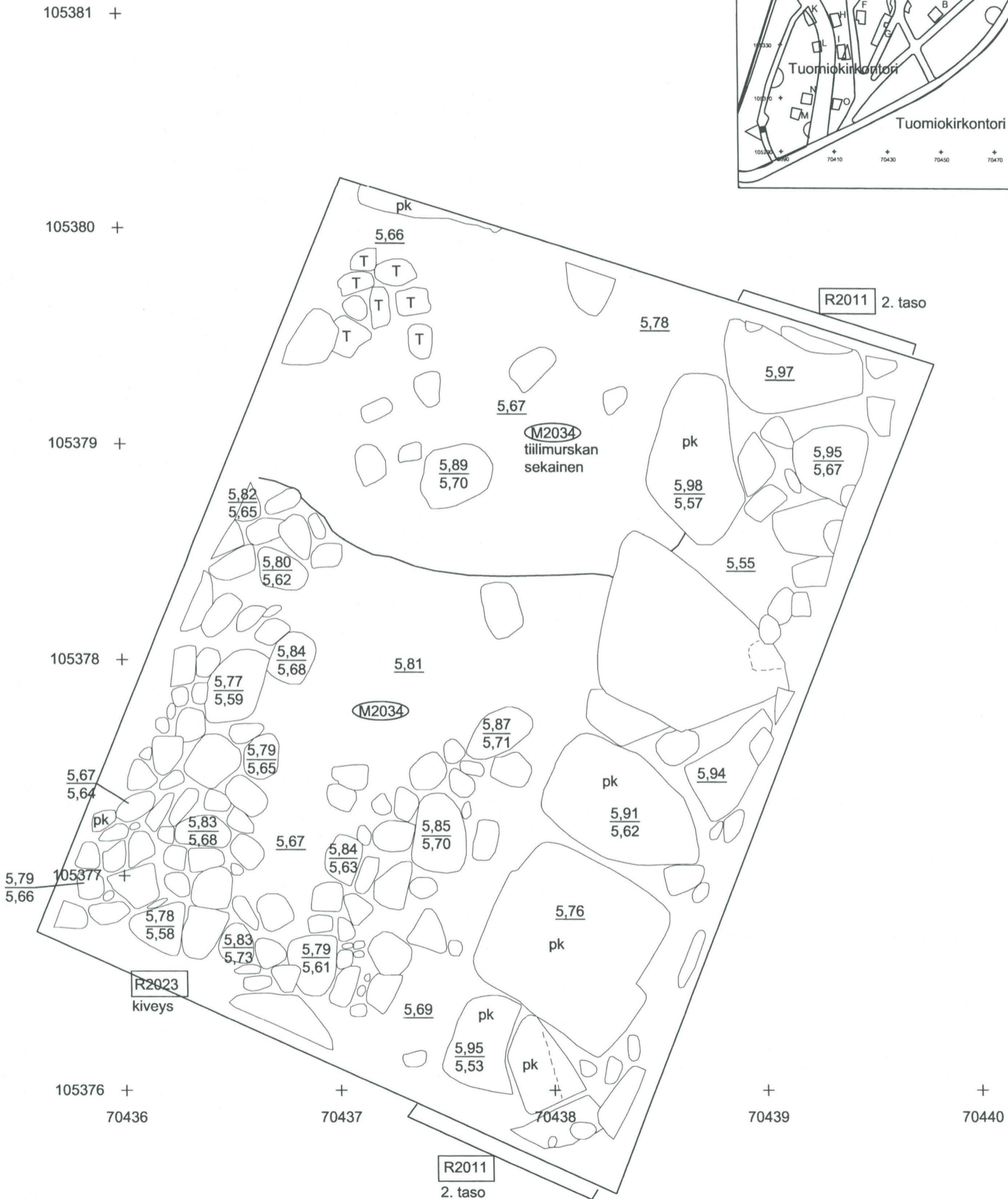
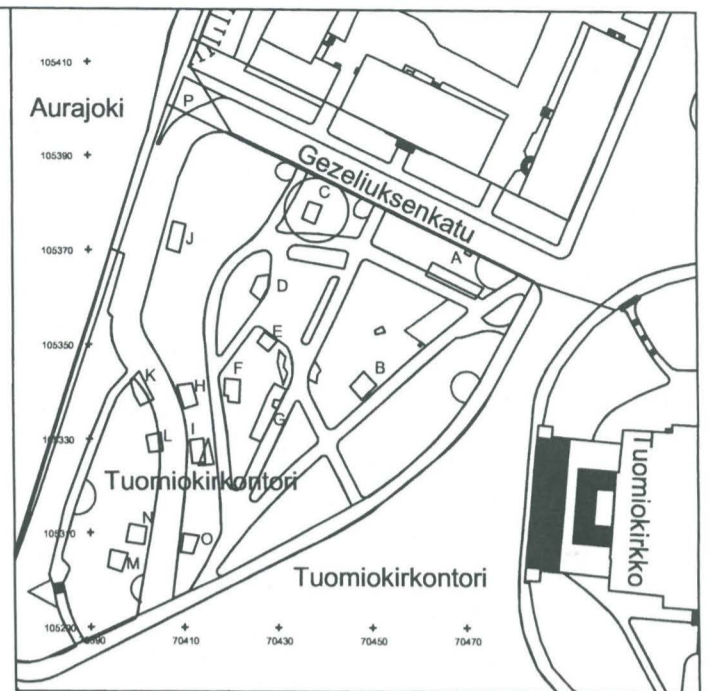

TURKU Tuomiokirkonpuisto 2011	Rakennekartta Kaivanto C R2011, R2023, M2034 Mk 1:20
	TURUN MUSEOKESKUS, TURKU
MITTAUSDOKUMENTOINTI Virva Lompola / Virva Lompola	2.1008

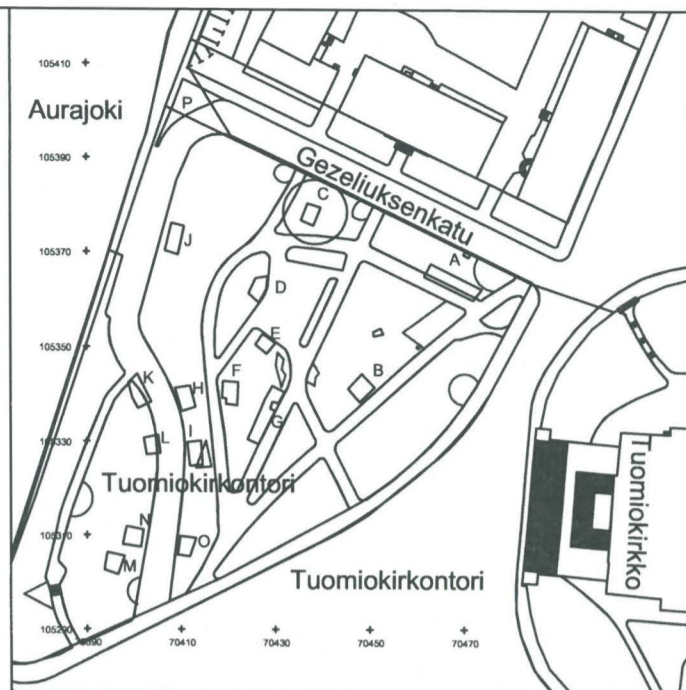

105381 +
 105380 +
 105379 +
 105378 +
 105377 +
 105376 +

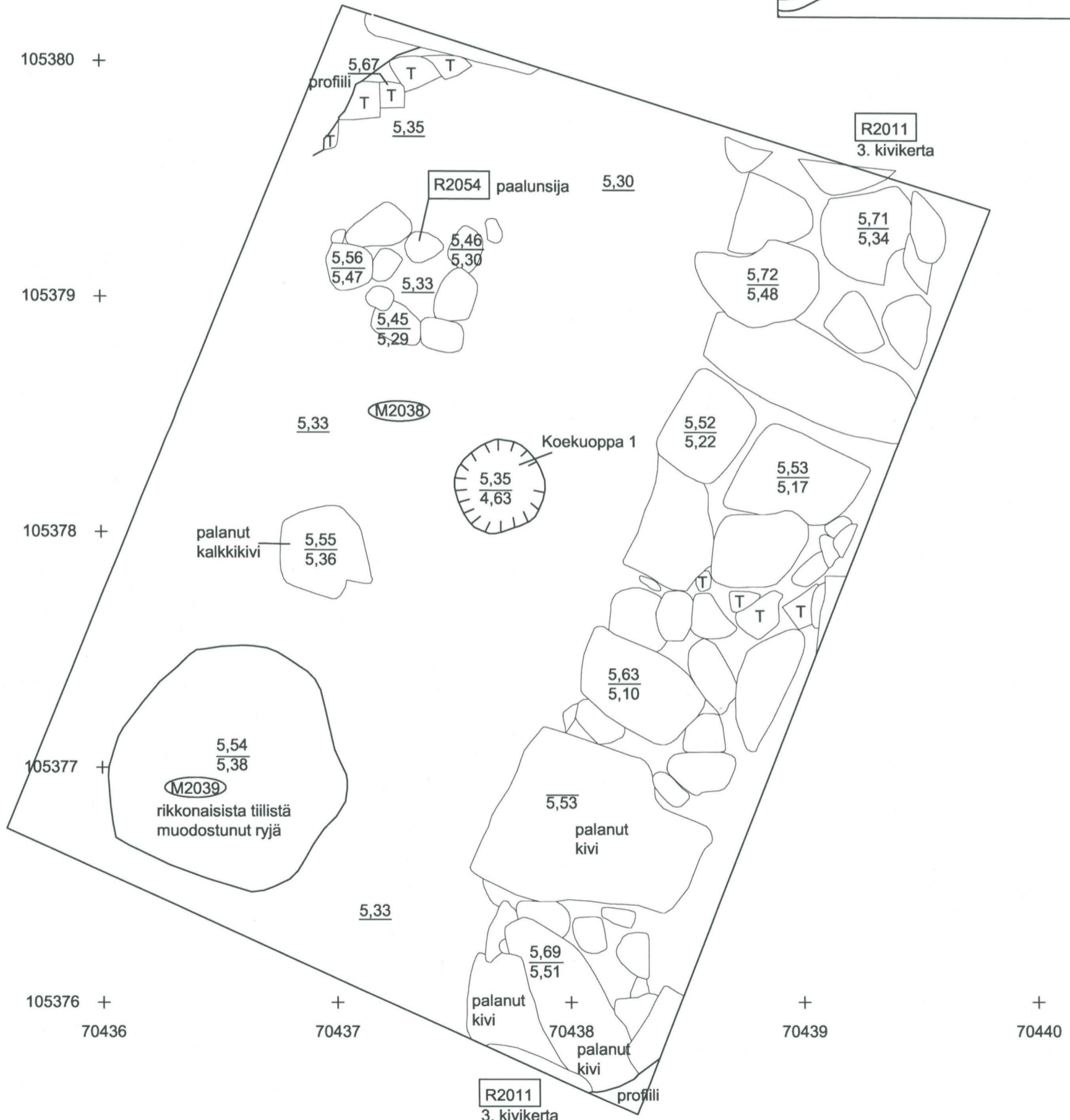

70436 + 70437 + 70438 + 70439 + 70440

TURKU Tuomiokirkonpuisto 2011	Rakennekartta Kaivanto C R2011, R2054, M2038, M2039 Mk 1:20
	TURUN MUSEOKESKUS, TURKU
MITTAUSDOKUMENTOINTI Virva Lompola / Virva Lompola	2.1009

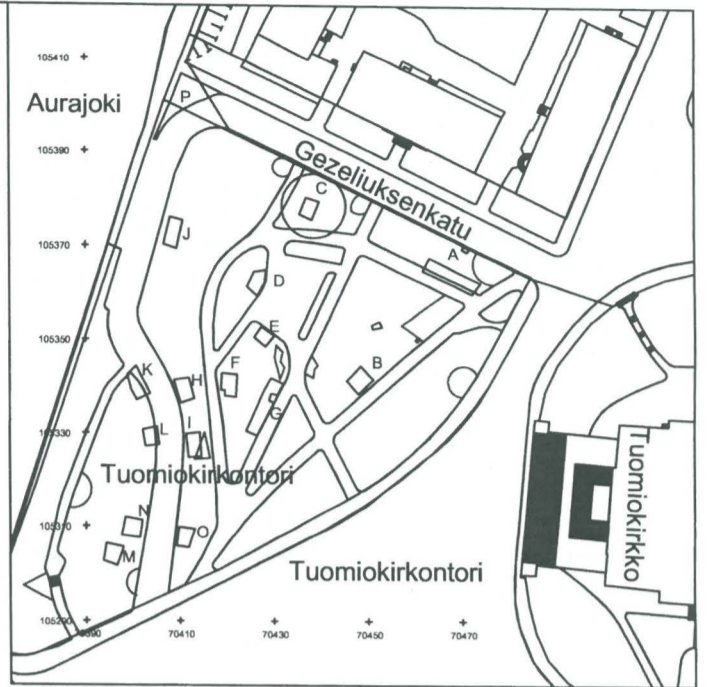

105381 +

105380 +

105379 +

105378 +

105377 +

105376 +
70436

+
70437

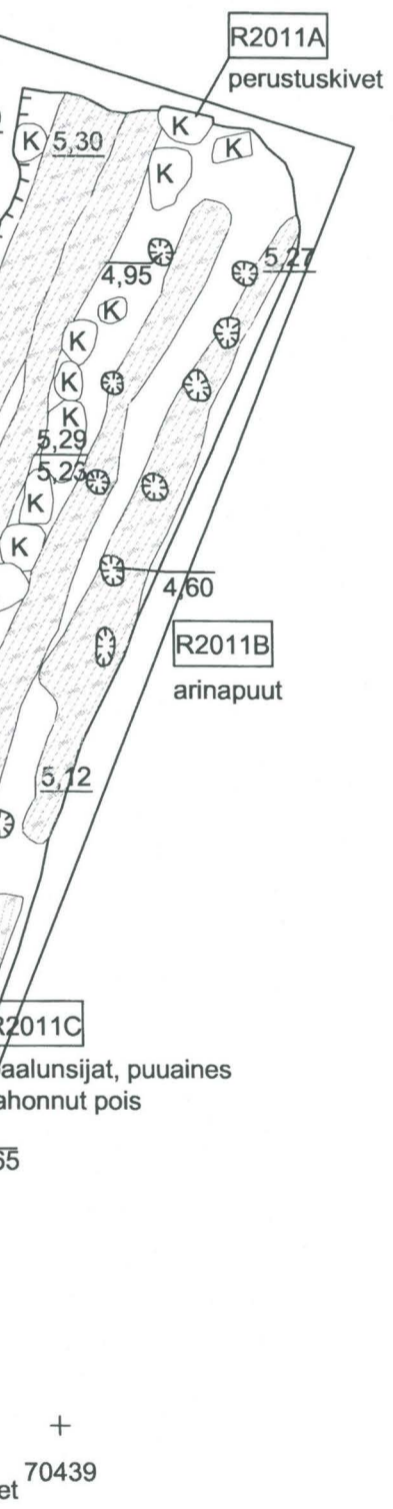

M2038

L2036



TURKU Tuomiokirkonpuisto 2011 MITTAUSDOKUMENTOINTI Virva Lompolo / Virva Lompolo	Rakennekartta Kaivanto C R2011A-C, L2036, M2038 Mk 1:20
	TURUN MUSEOKESKUS, TURKU 2.1010

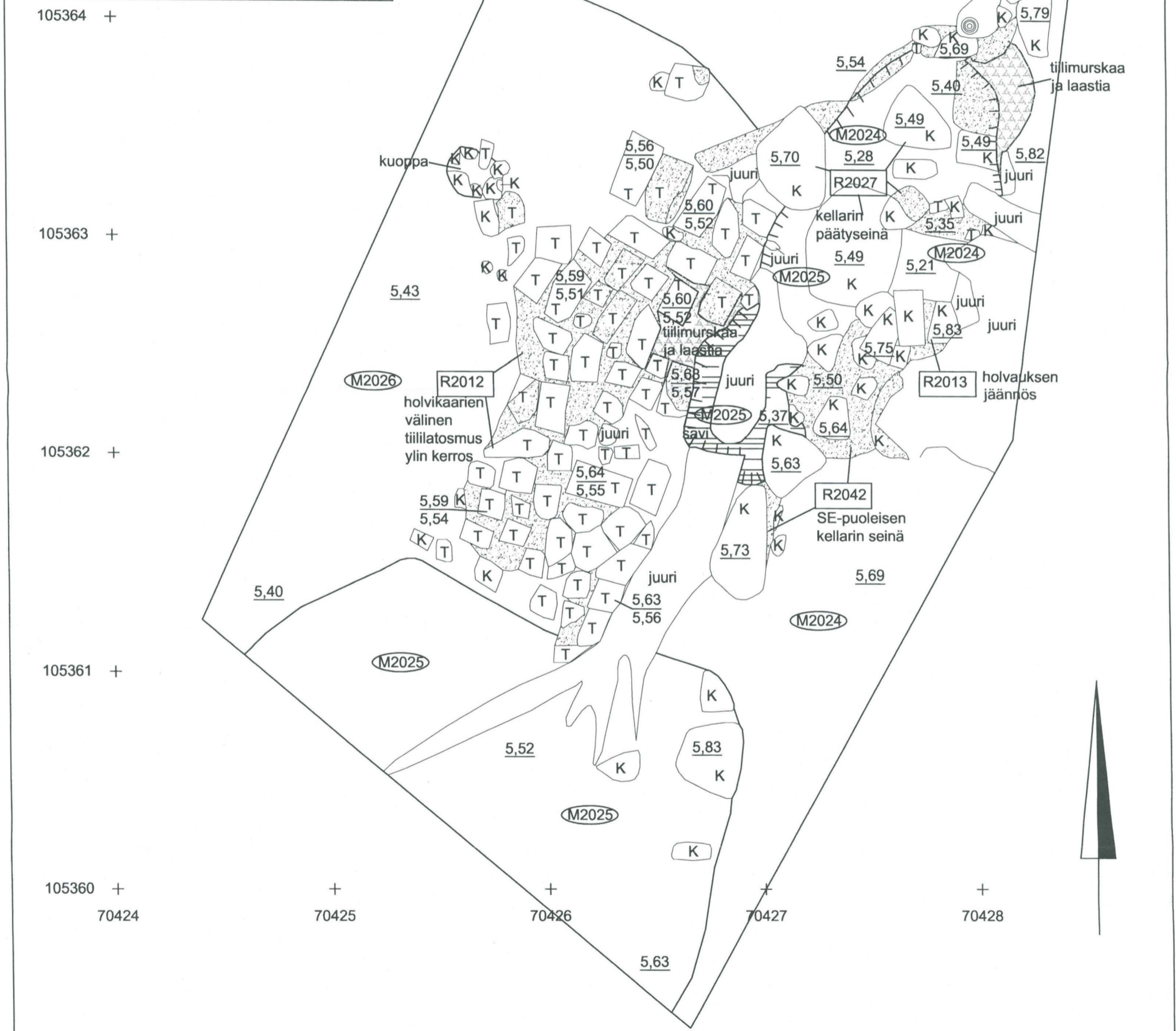
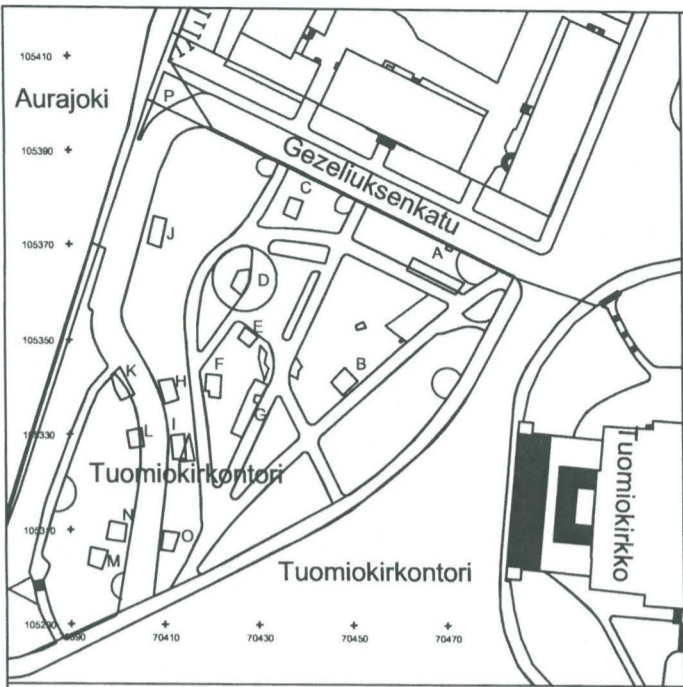

<p>TURKU Tuomiokirkonpuisto 2011</p>	<p>Rakennekartta Kaivanto D; R2012, R2013, R2027, R2042, M2024, M2025, M2026 Mk 1:20</p>
<p>MITTAUSDOKUMENTOINTI Virva Lompola / Virva Lompola</p>	<p>TURUN MUSEOKESKUS, TURKU 2.1012</p>

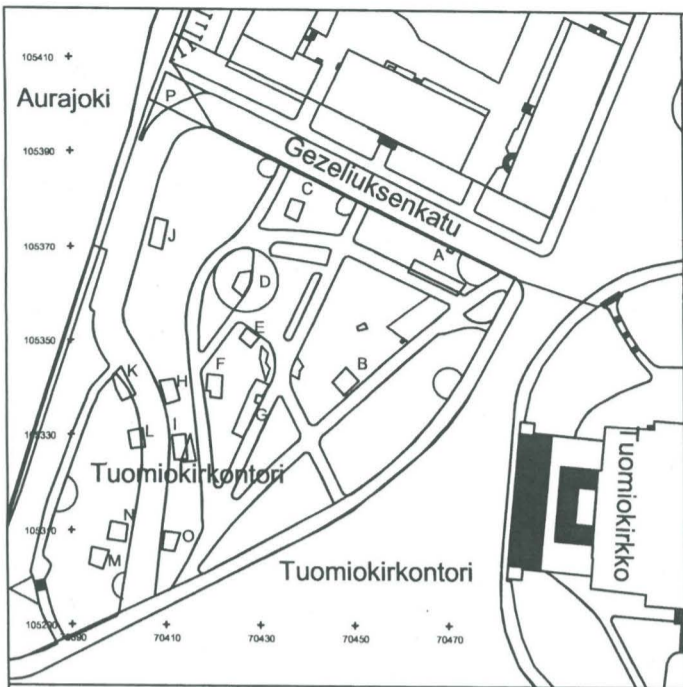

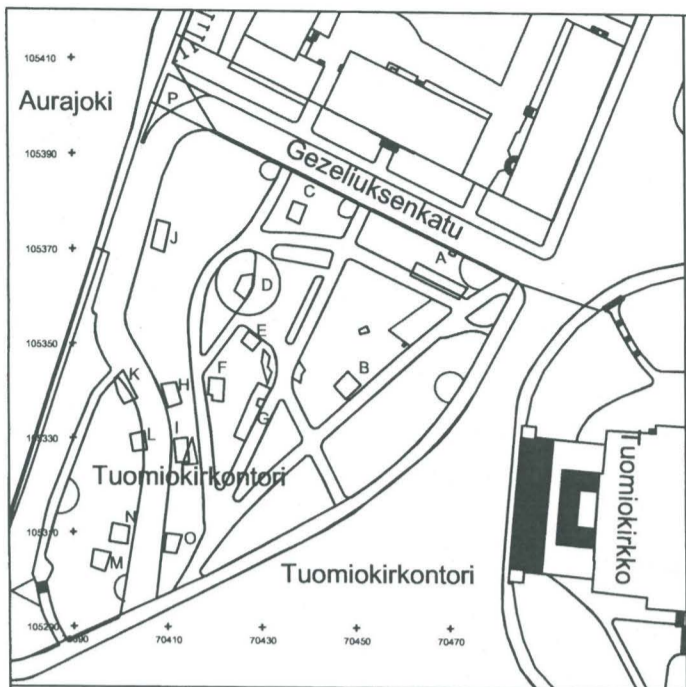

<p>TURKU Tuomiokirkonpuisto 2011</p>	<p>Rakennekartta Kaivanto D R2012, R2013, R2027, R2041, R2042, R2043, M2024, M2026 Mk 1:20</p>
<p>MITTAUSDOKUMENTOINTI Virva Lompolo / Virva Lompolo</p>	<p>TURUN MUSEOKESKUS, TURKU</p>
	<p>2.1014</p>

105343 +

105342 +

105341 +

105340 +

105339 +

105338 +
70418

+
70419

+
70420

+
70421

+
70422

profiili

5,40

R2029

5,44
5,20

5,35

R2035

5,37

5,51

5,53

5,44

5,59

5,55

M2010

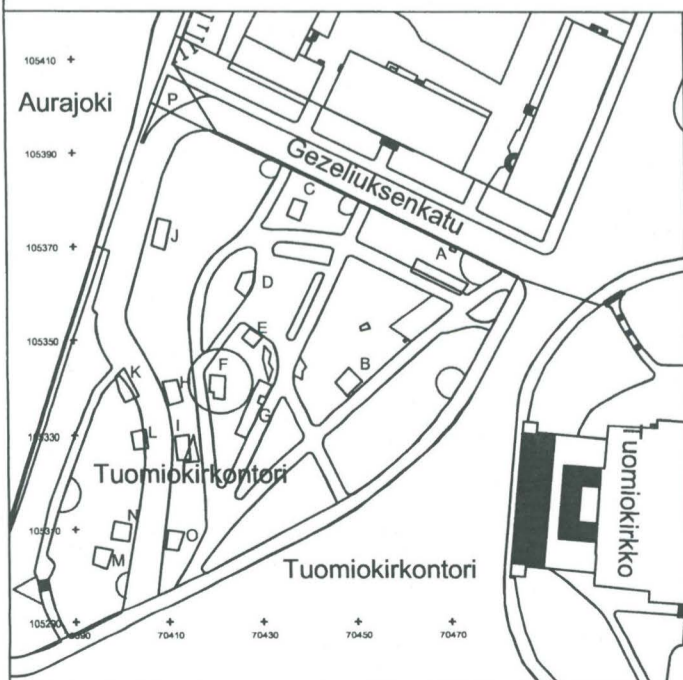

TURKU
Tuomiokirkonpuisto
2011

Rakennekartta
Kaivanto F
R2029, R2035, M2010
Mk 1:20

MITTAUSDOKUMENTOINTI
Virva Lompola / Virva Lompola

TURUN MUSEOKESKUS, TURKU

2.1015

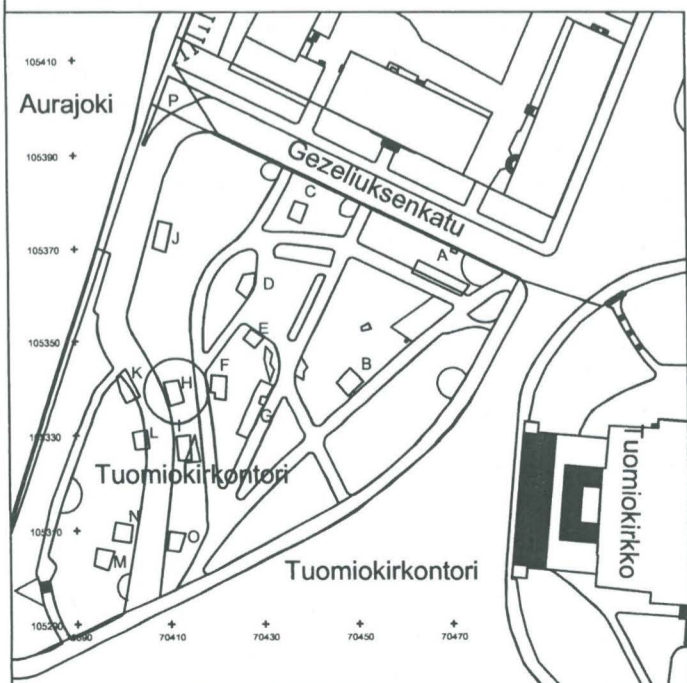
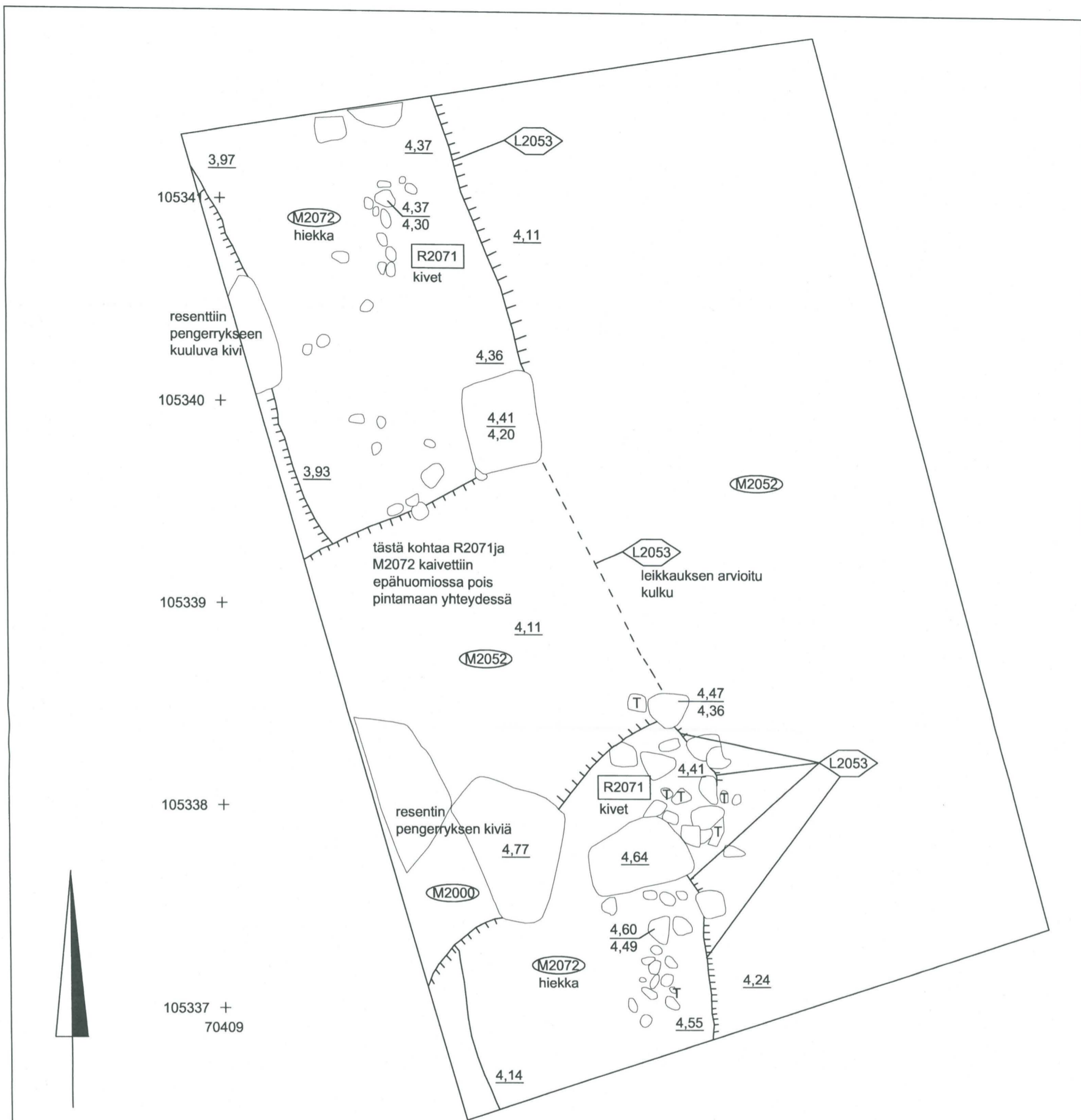

+
70410

+
70411

+
70412

+
70413

TURKU
Tuomiokirkonpuisto
2011

Rakennekartta
 Kaivanto H; R2071, L2053,
 M2000, M2052, M2072
 Mk 1:20

MITTAUSDOKUMENTOINTI
 Virva Lompola / Virva Lompola

TURUN MUSEOKESKUS, TURKU

2.1016

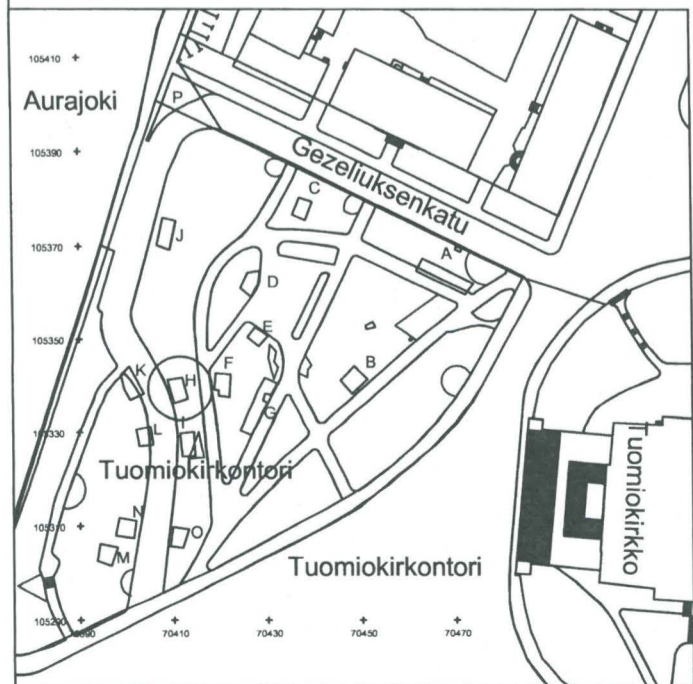
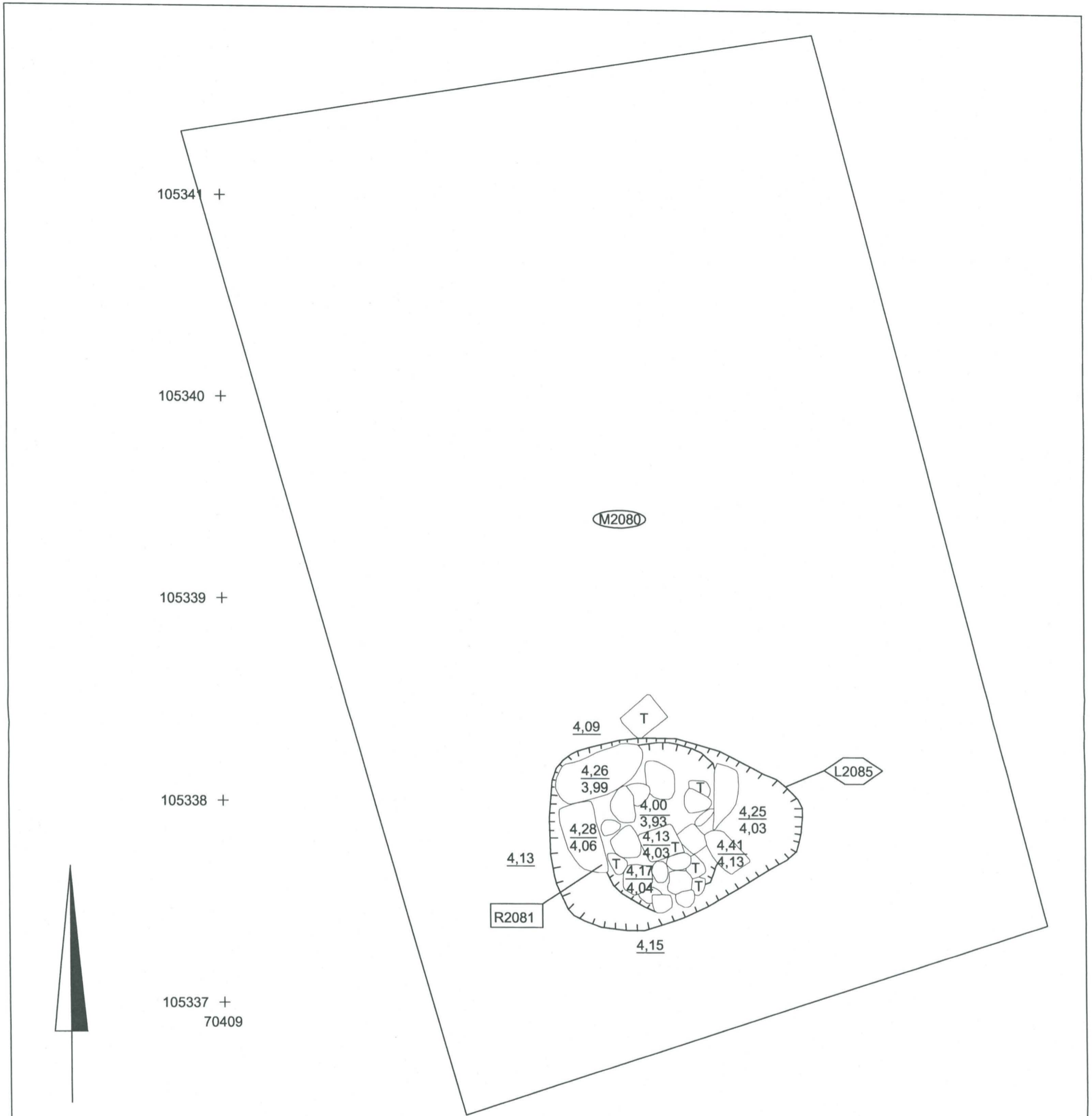

+
70410

+
70411

+
70412

+
70413

TURKU Tuomiokirkonpuisto 2011	Rakennekartta Kaivanto H; R2081, L2085, M2080 Mk 1:20
	TURUN MUSEOKESKUS, TURKU
MITTAUSDOKUMENTOINTI Virva Lompola / Virva Lompola	2.1017

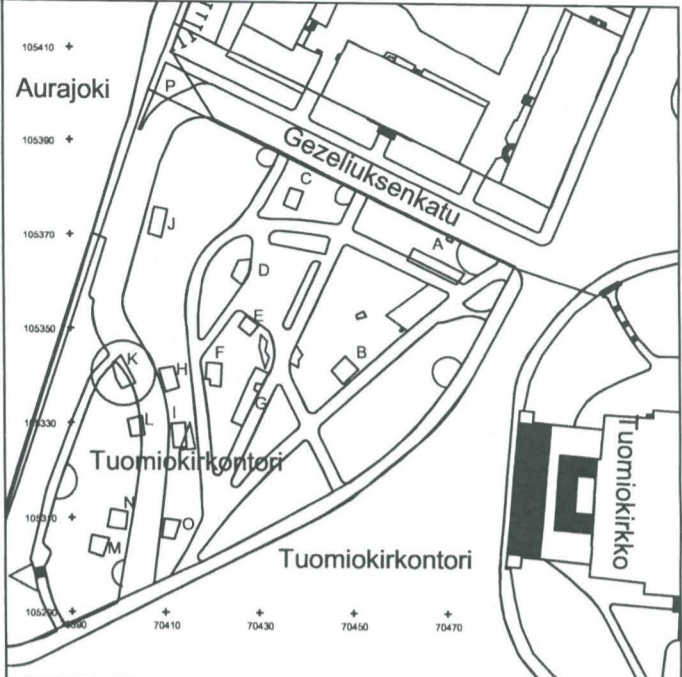
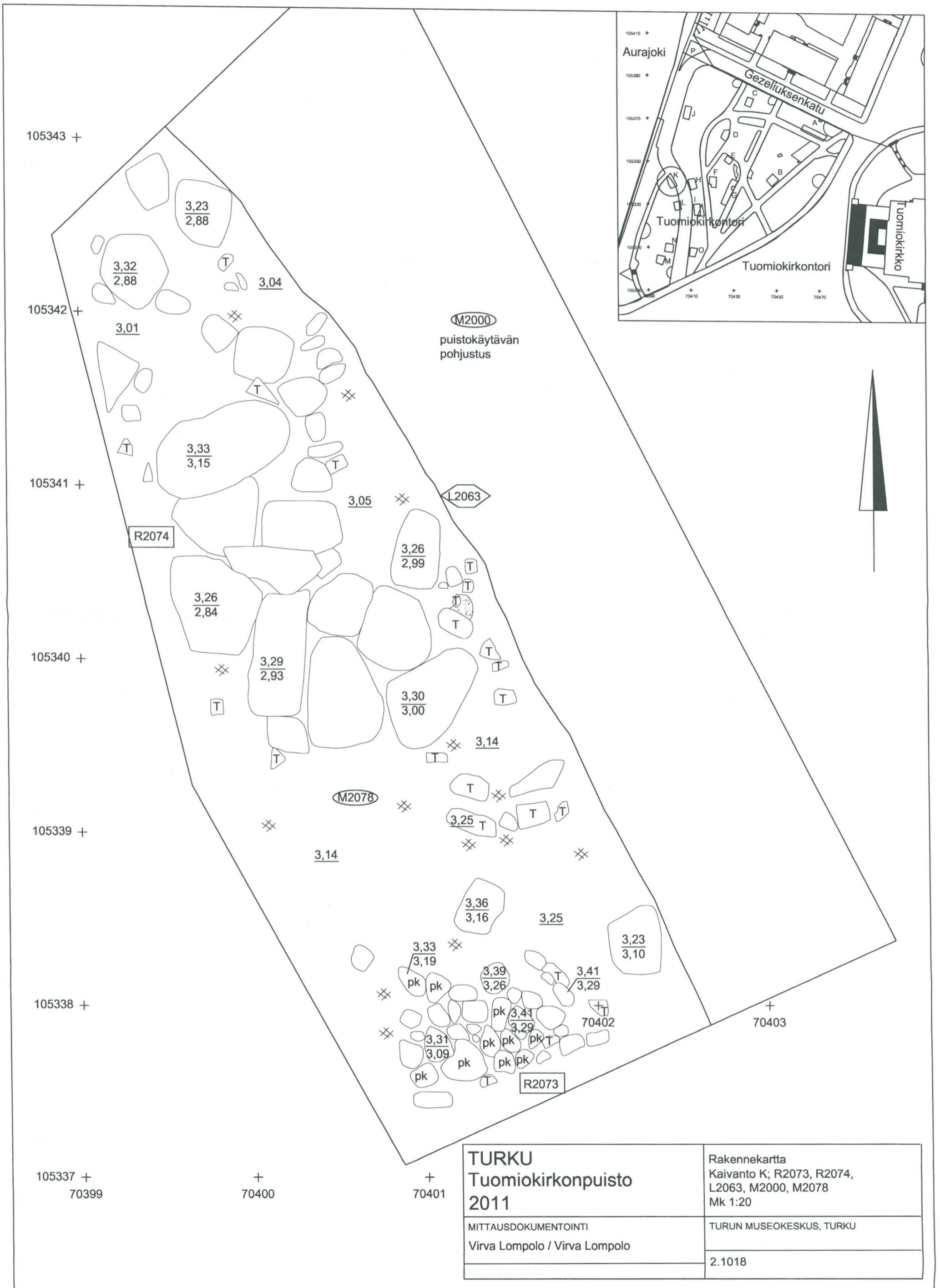

105343 +

105342 +

105341 +

105340 +

105339 +

105338 +

105337 +
70399

+
70400

+
70401

+
70403

TURKU Tuomiokirkonpuisto 2011		Rakennekartta Kaivanto K; R2073, R2074, L2063, M2000, M2078 Mk 1:20
MITTAUSDOKUMENTOINTI Virva Lompola / Virva Lompola		TURUN MUSEOKESKUS, TURKU
		2.1018

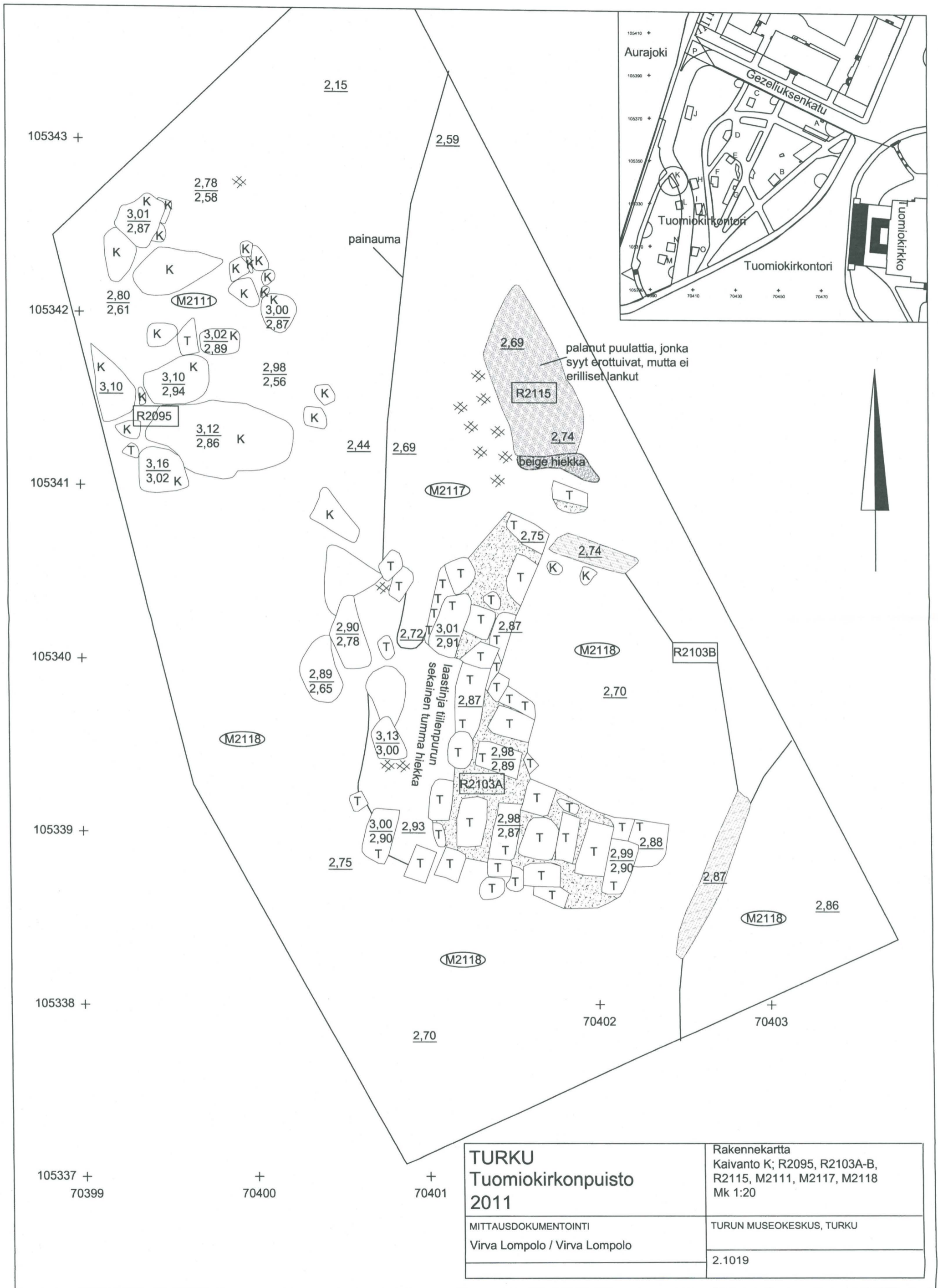

TURKU Tuomiokirkonpuisto 2011	Rakennekartta Kaivanto K; R2095, R2103A-B, R2115, M2111, M2117, M2118 Mk 1:20
MITTAUSDOKUMENTOINTI Virva Lompola / Virva Lompola	TURUN MUSEOKESKUS, TURKU
	2.1019

105332 +

105331 +

105330 +

105329 +

105328 +

105327 +
70402

+
70403

+
70404

+
70405

+
70406

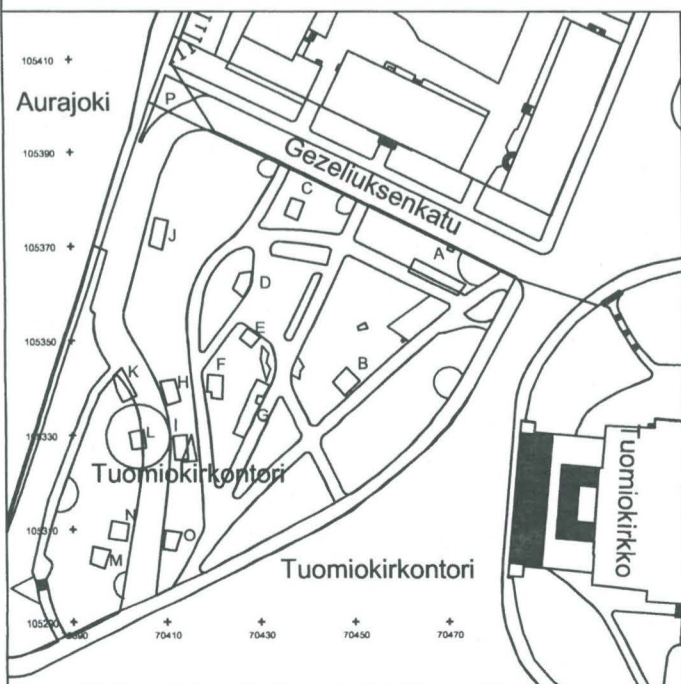
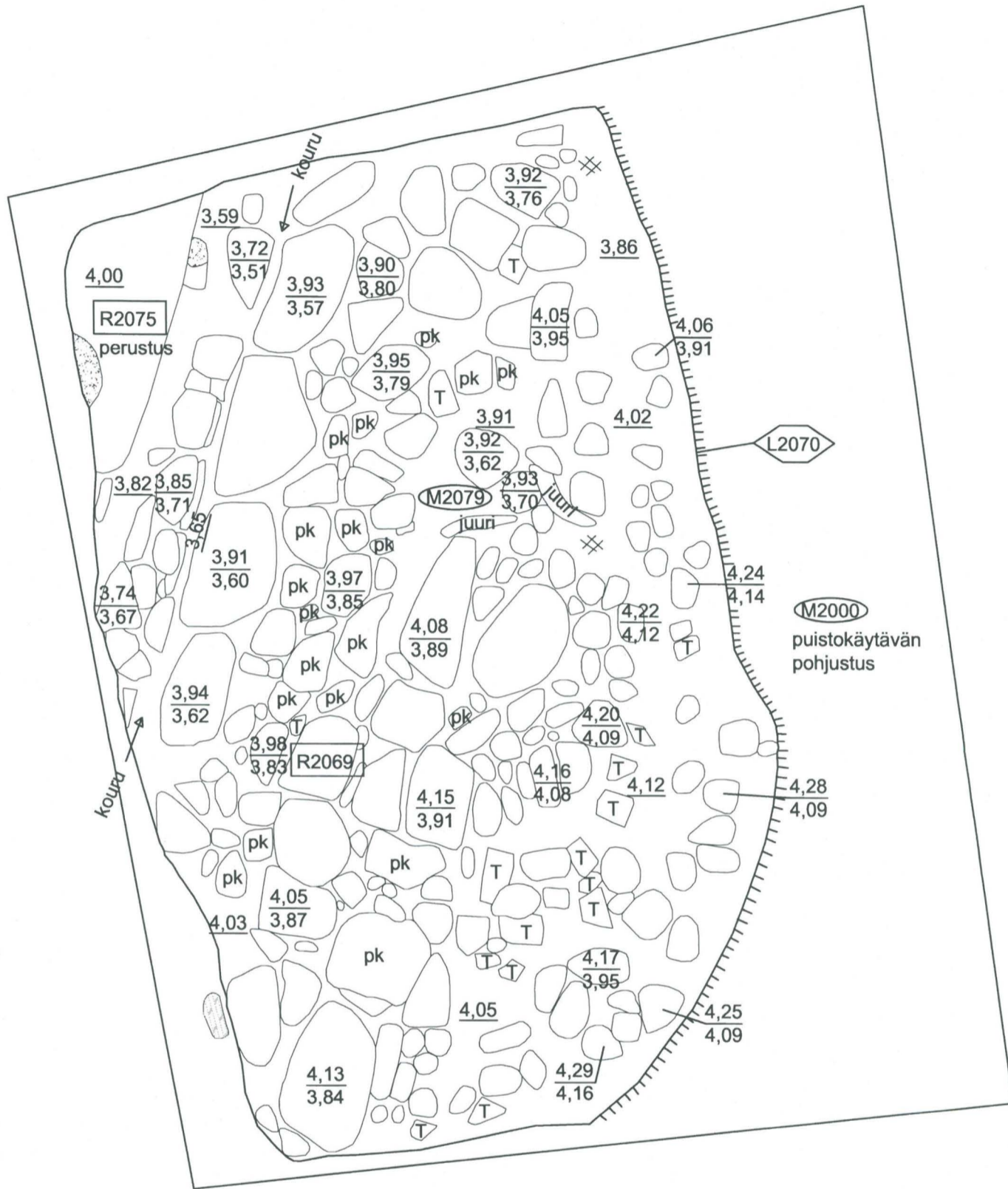

TURKU
Tuomiokirkonpuisto
2011

MITTAUSDOKUMENTOINTI
 Virva Lompolo / Virva Lompolo

Rakennekartta
 Kaivanto L; R2069, R2075, L2070,
 M2079, M2000
 Mk 1:20

TURUN MUSEOKESKUS, TURKU

2.1020

105312 +

105311 +

105310 +

105309 +

105308 +

105307 +
70398

+
70399

+
70400

+
70401

+
70402

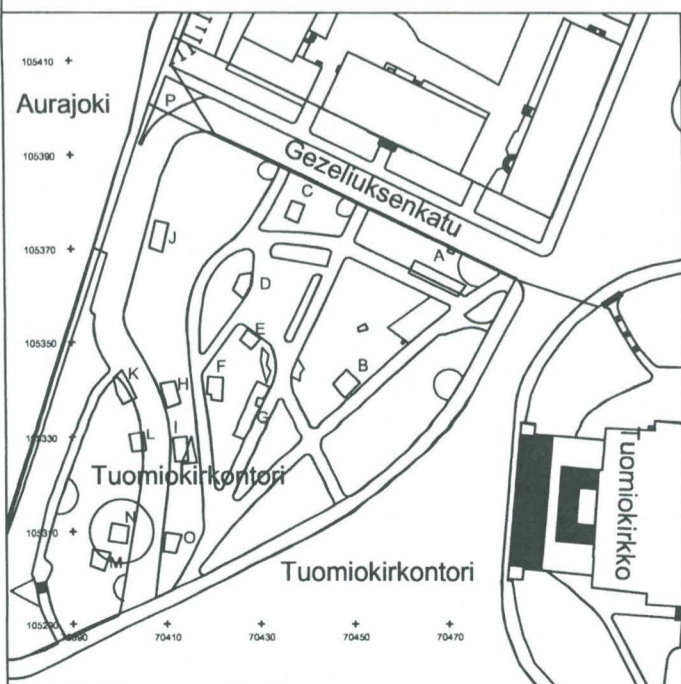

<p>TURKU Tuomiokirkonpuisto 2011</p>	<p>Rakennekartta Kaivanto N R2107A-D Mk 1:20</p>
<p>MITTAUSDOKUMENTOINTI Virva Lompola / Virva Lompola</p>	<p>TURUN MUSEOKESKUS, TURKU</p>
	<p>2.1021</p>

105310 +

105309 +

105308 +

105307 +

105306 +

105305 +
70409

+
70410

+
70411

+
70412

+
70413

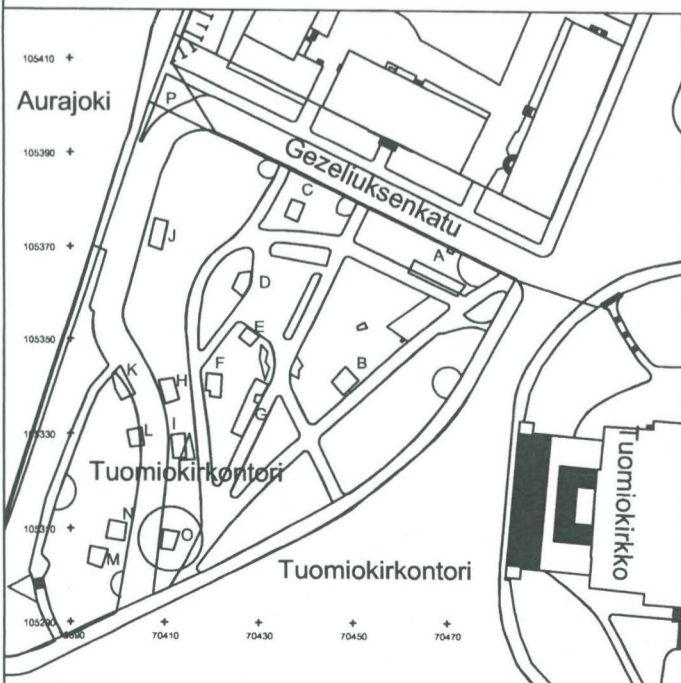
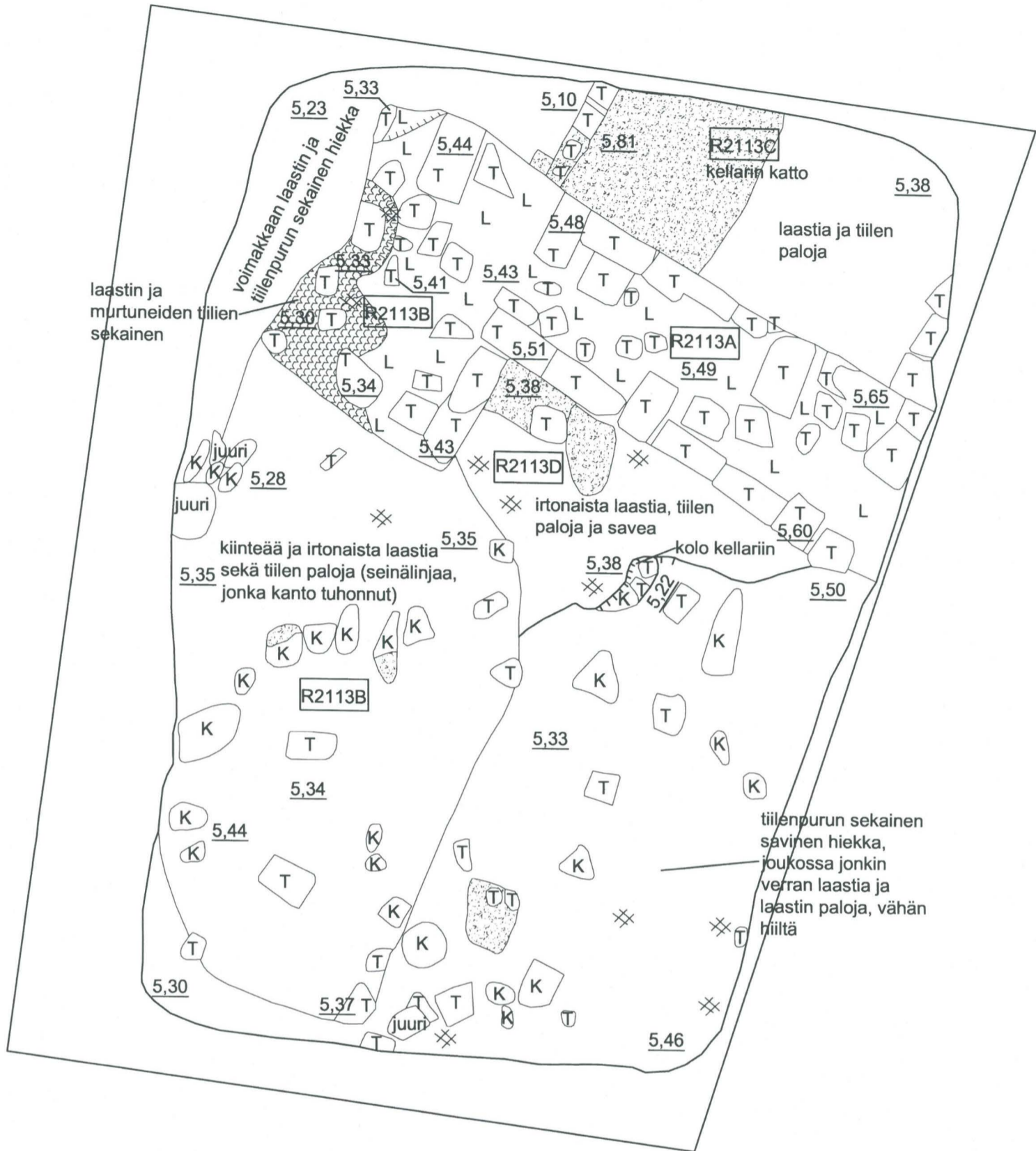

TURKU
Tuomiokirkonpuisto
2011

Rakennekartta
 Kaivanto O
 R2113A-D
 Mk 1:20

MITTAUSDOKUMENTOINTI
 Virva Lompola / Virva Lompola

TURUN MUSEOKESKUS, TURKU

2.1022

8,00 m mpy +

0 m

1 m

2 m

3 m

4 m

7,00 m mpy +

6,00 m mpy +

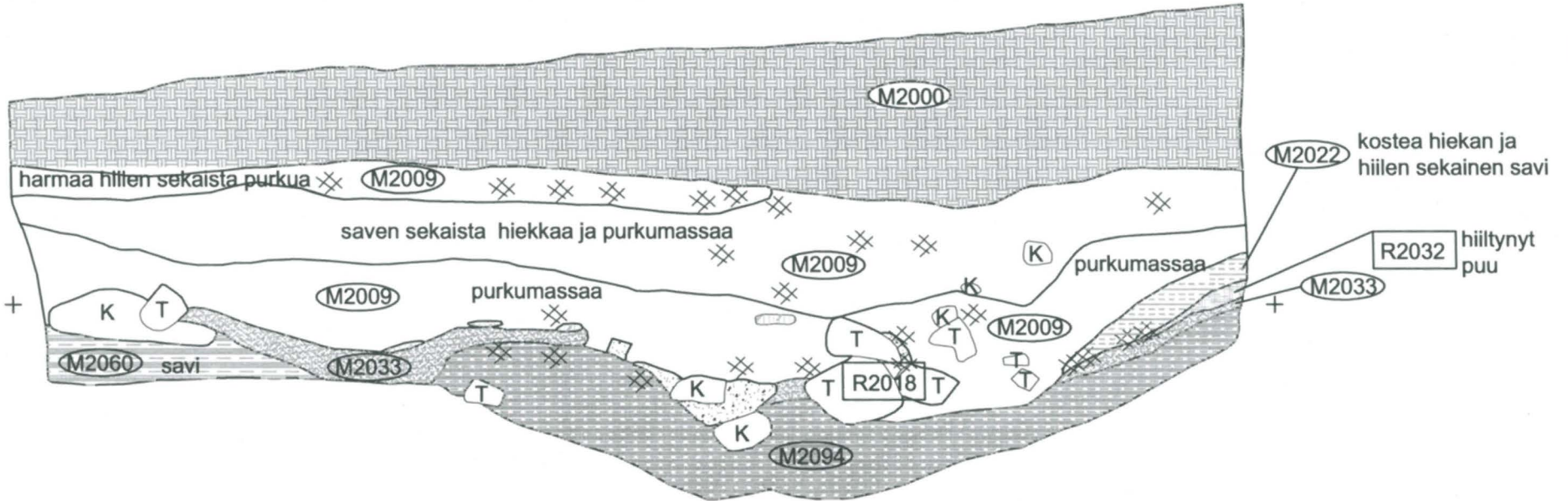

TURKU
Tuomiokirkonpuisto
2011

Leikkauskartta
Kaivanto B
NE-profiili
Mk 1:20

MITTAUSDOKUMENTOINTI
Virva Lompola / Virva Lompola

TURUN MUSEOKESKUS, TURKU

4.1001

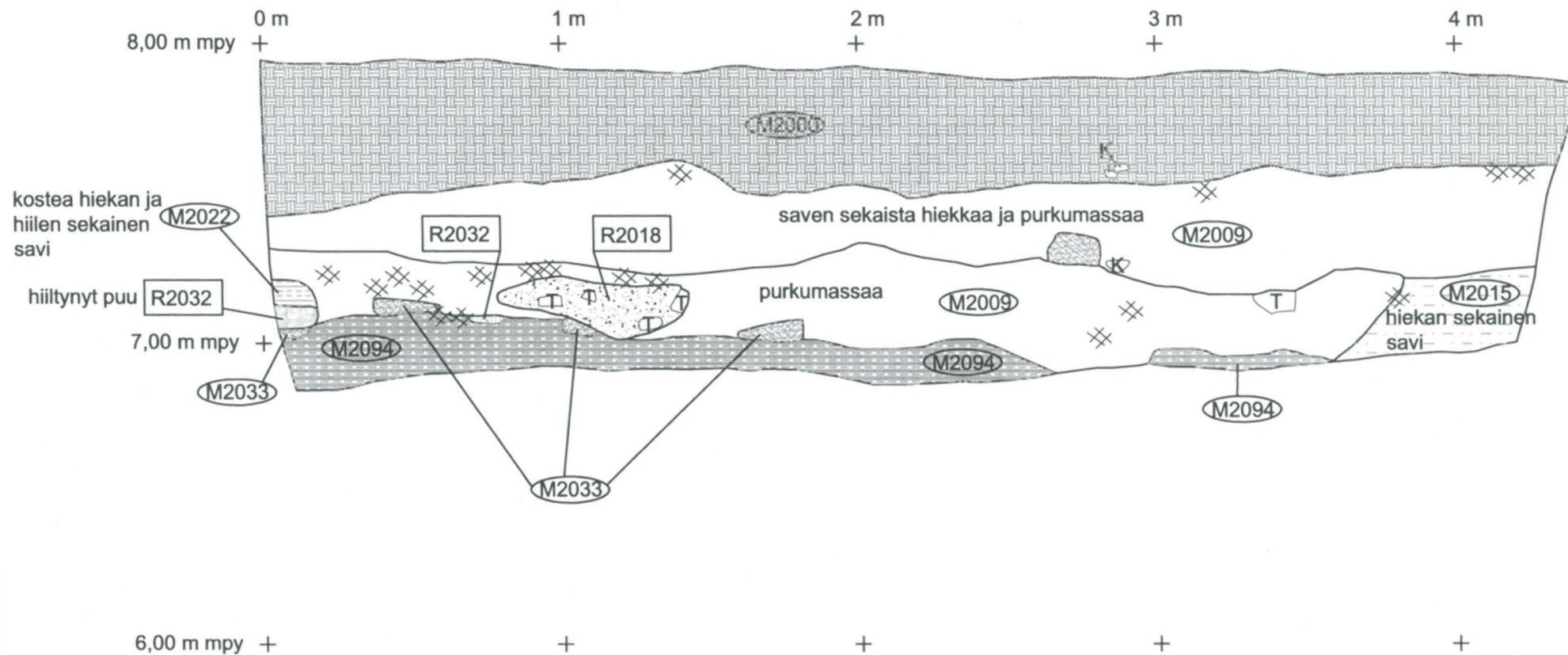

<p>TURKU Tuomiokirkonpuisto 2011</p>	<p>Leikkauskartta Kaivanto B SE-profiili Mk 1:20</p>
<p>MITTAUSDOKUMENTOINTI Virva Lompola / Virva Lompola</p>	<p>TURUN MUSEOKESKUS, TURKU</p>
	<p>4.1002</p>

7,00 m mpy + 0 m 1 m 2 m 3 m 4 m

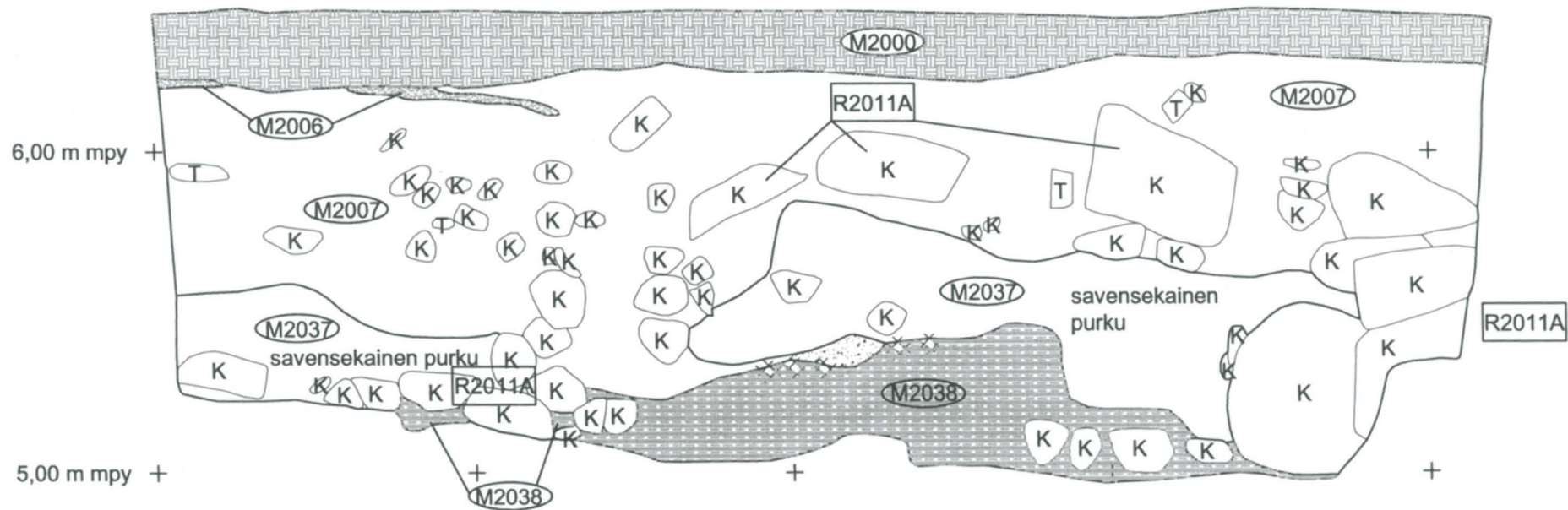

TURKU
Tuomiokirkonpuisto
2011

Leikkauskartta
 Kaivanto C
 SE-profiili
 Mk 1:20

MITTAUSDOKUMENTOINTI
 Virva Lompola / Virva Lompola

TURUN MUSEOKESKUS, TURKU

4.1004

0 m
5,00 m mpy +

1 m
+

2 m
+

3 m
+

4 m
+

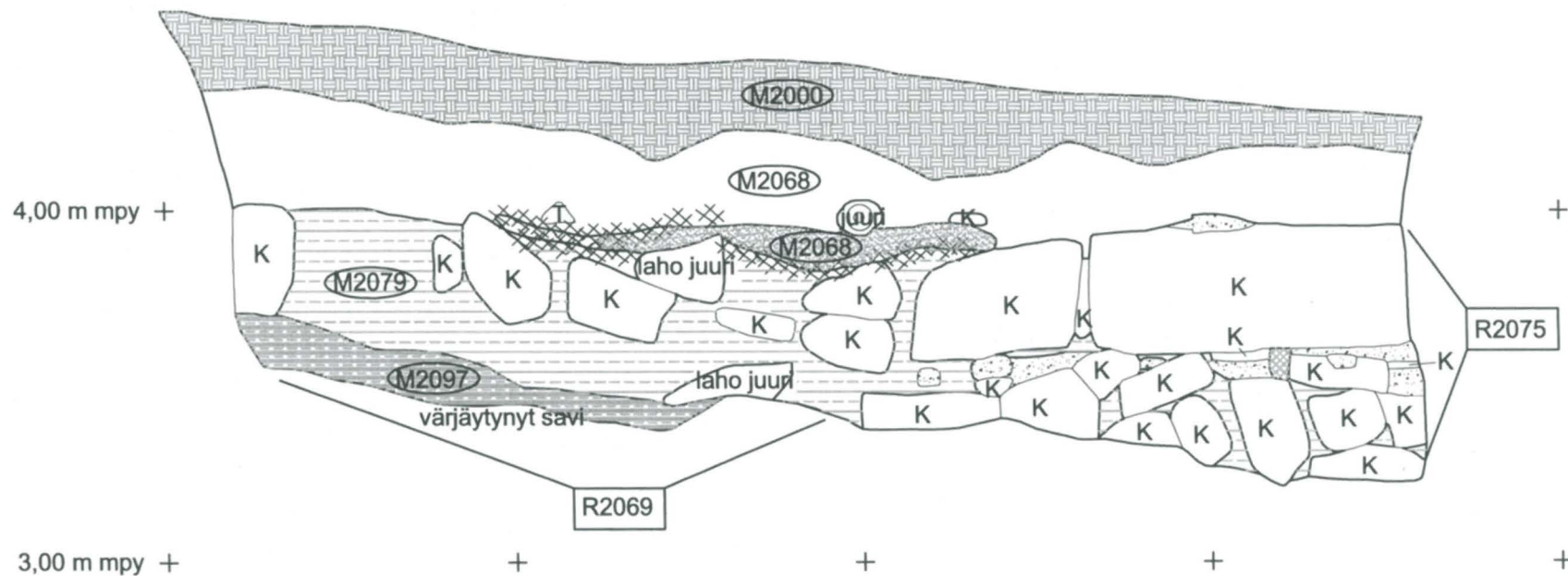

TURKU
Tuomiokirkonpuisto
2011

MITTAUSDOKUMENTOINTI
 Virva Lompolo / Virva Lompolo

Leikkauskartta
 Kaivanto L
 W-profiili
 Mk 1:20

TURUN MUSEOKESKUS, TURKU

4.1006

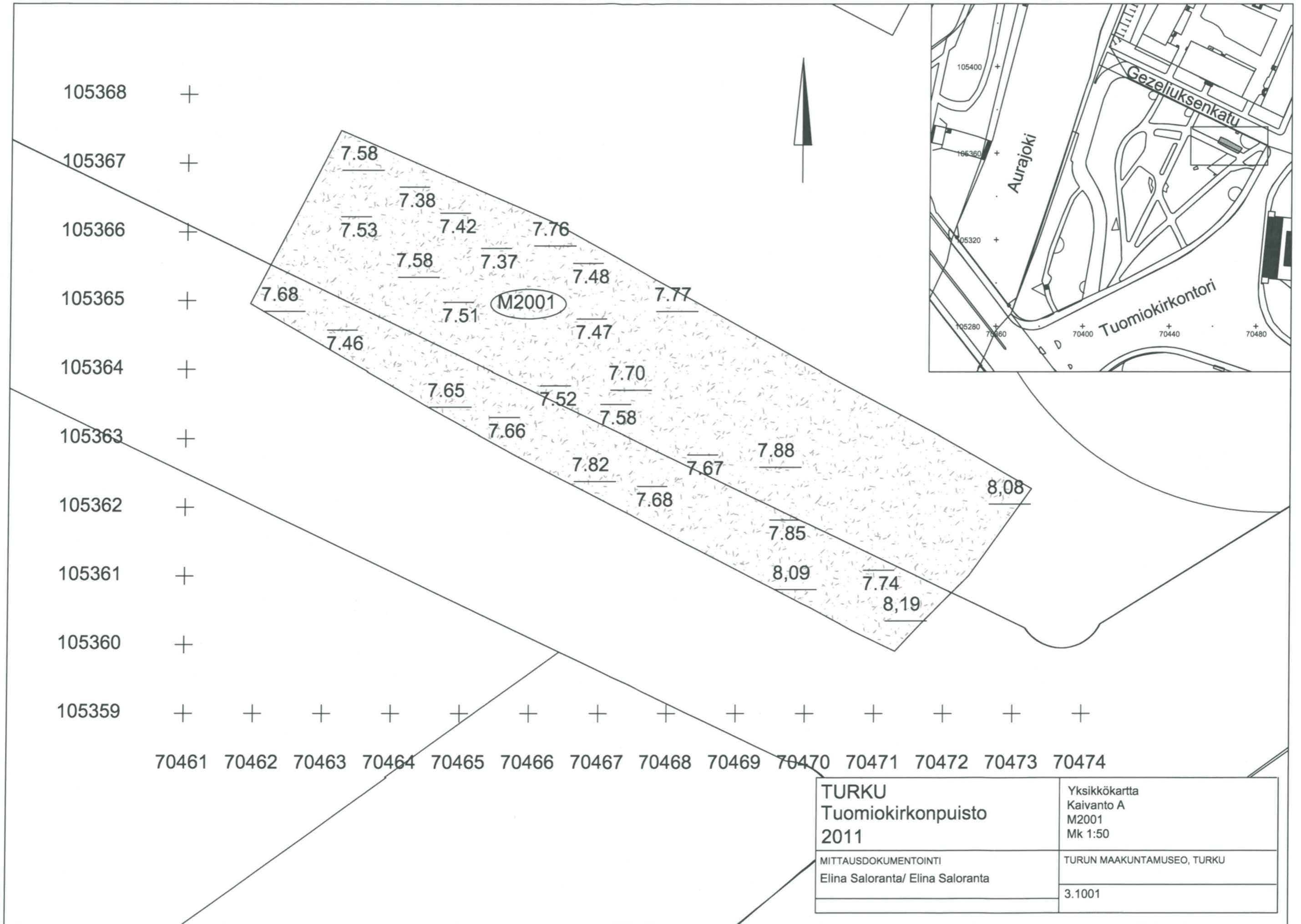

105368 +
 105367 +
 105366 +
 105365 +
 105364 +
 105363 +
 105362 +
 105361 +
 105360 +
 105359 +

70461 70462 70463 70464 70465 70466 70467 70468 70469 70470 70471 70472 70473 70474

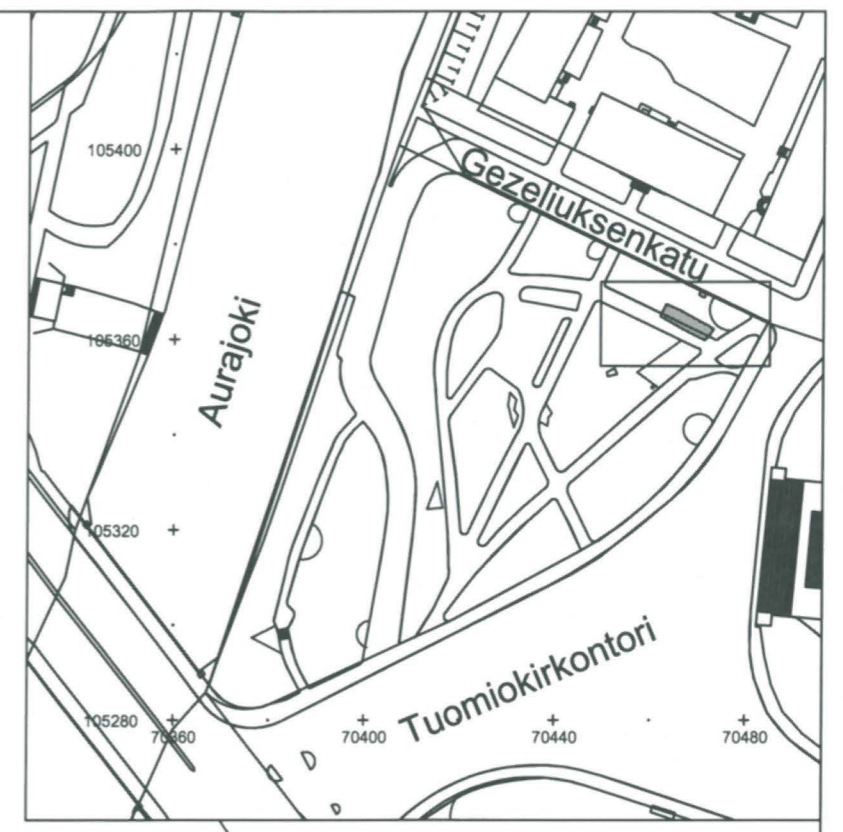
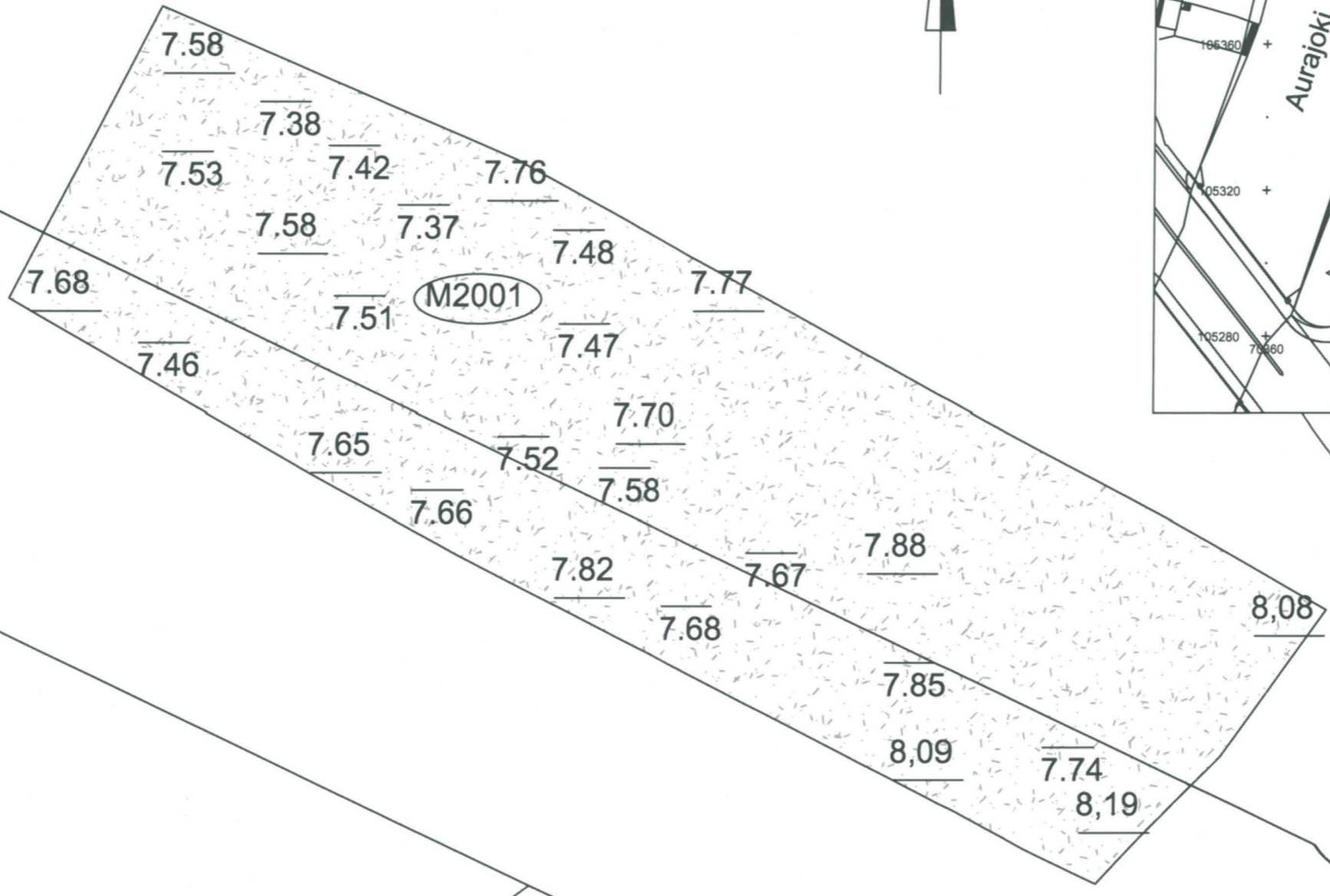

TURKU Tuomiokirkonpuisto 2011 MITTAUSDOKUMENTOINTI Elina Saloranta/ Elina Saloranta	Yksikkökartta Kaivanto A M2001 Mk 1:50
	TURUN MAAKUNTAMUSEO, TURKU 3.1001

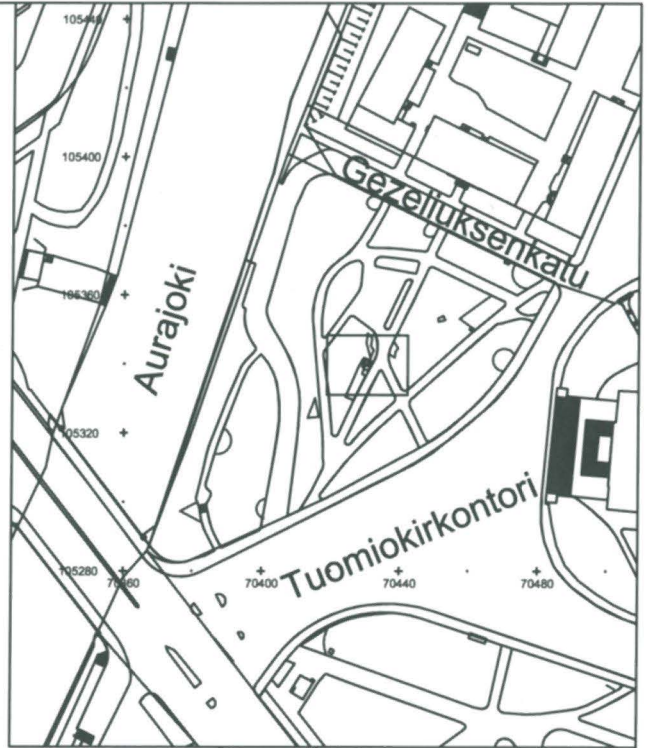

105343



105342



Puistokerroksen
M2000 pohja

105341



105340



105339



105338



70427 70428 70429 70430 70431 70432

TURKU
Tuomiokirkonpuisto
2011

MITTAUSDOKUMENTOINTI
Elina Saloranta/ Elina Saloranta

Yksikkökartta
Kaivanto G
M2002, L2003
Mk 1:50

TURUN MAAKUNTAMUSEO, TURKU

3.1002

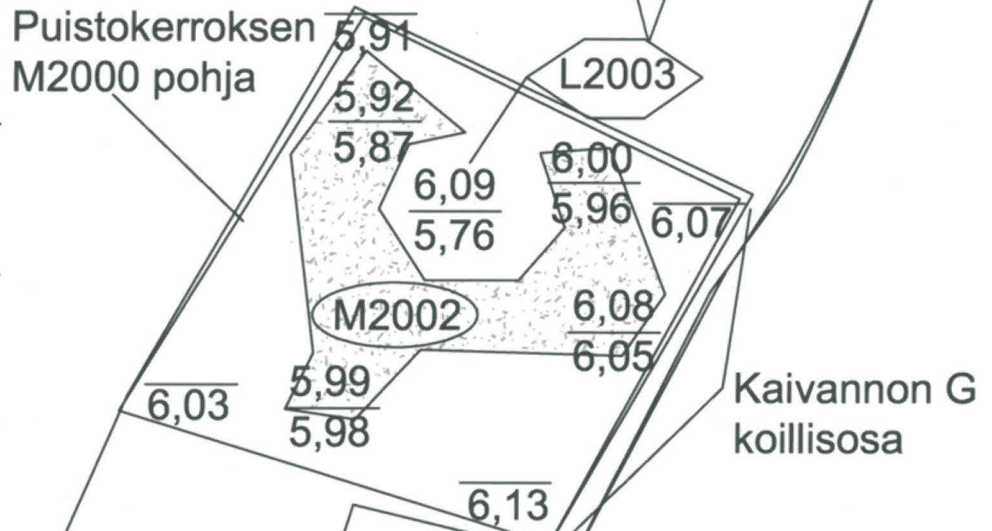

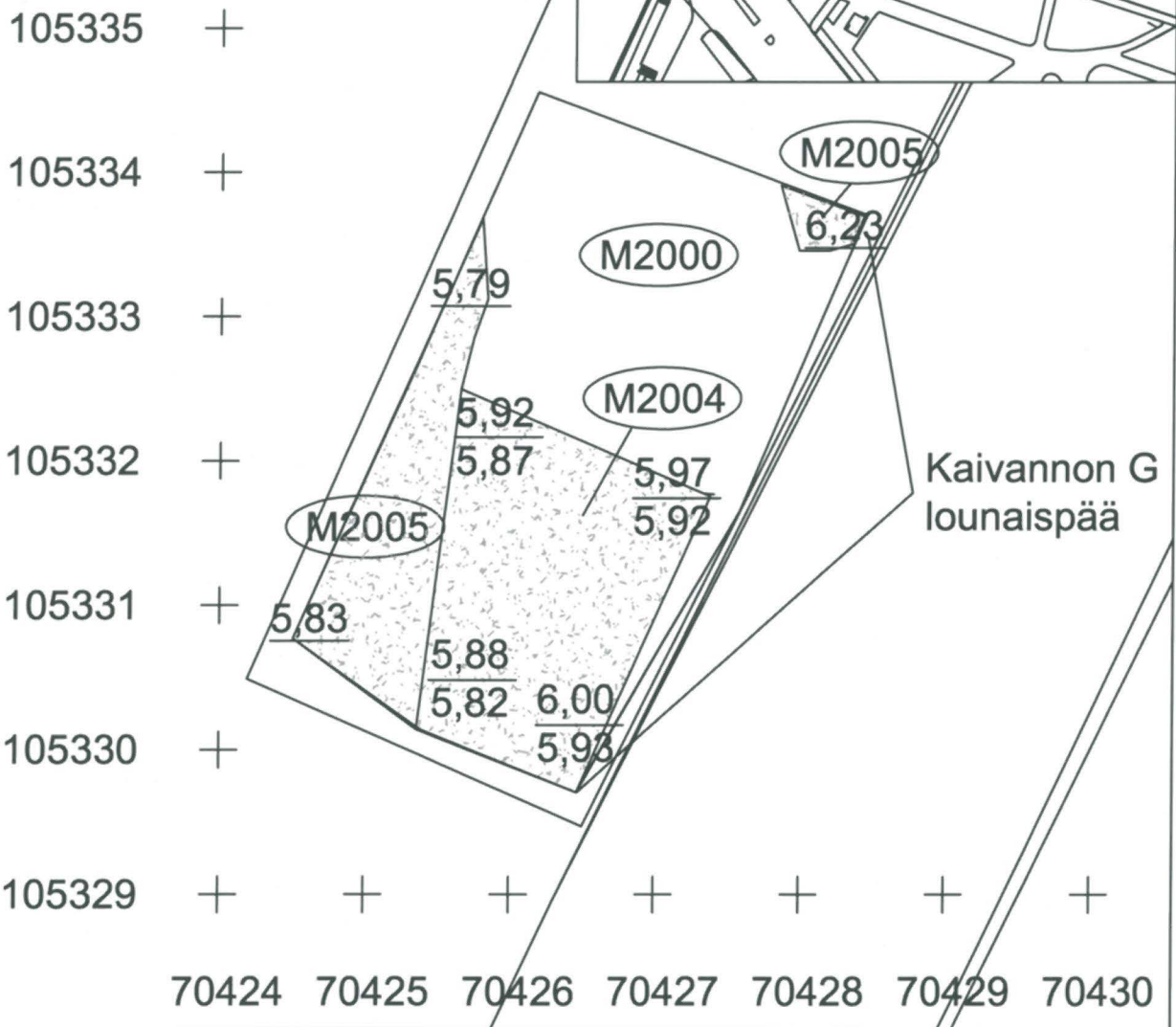
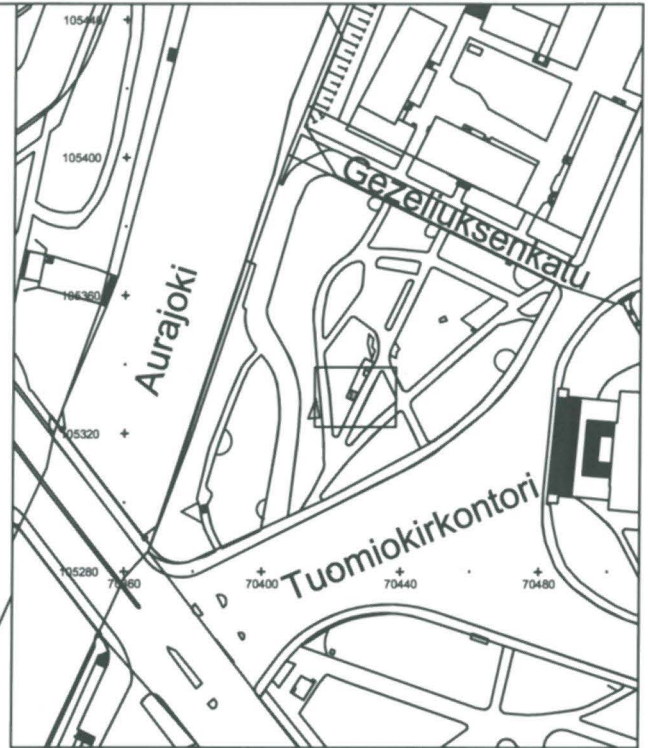

TURKU Tuomiokirkonpuisto 2011	Yksikkökartta Kaivanto G M2005, M2006 Mk 1:50
MITTAUSDOKUMENTOINTI Elina Saloranta/ Elina Saloranta	TURUN MAAKUNTAMUSEO, TURKU
	3.1003

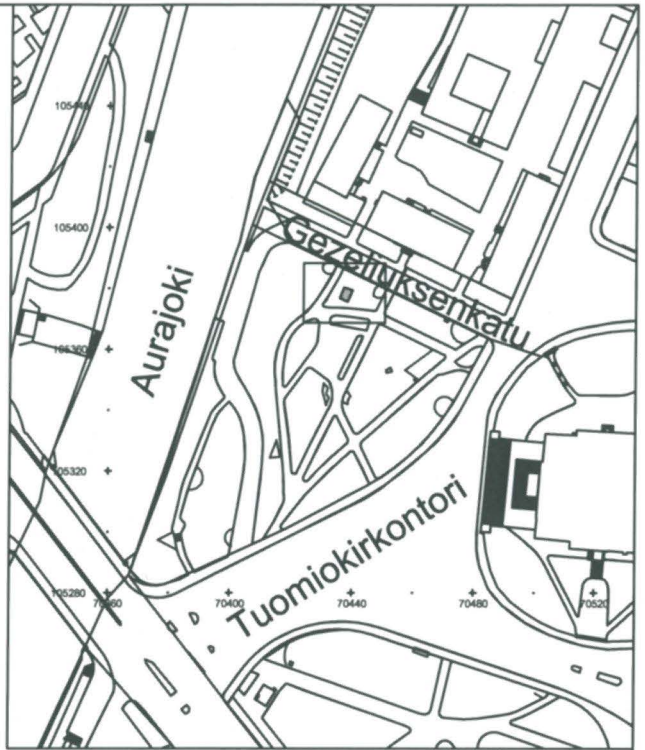

105381 +

105380 +

105379 +

105378 +

105377 +

105376 +

105375 +

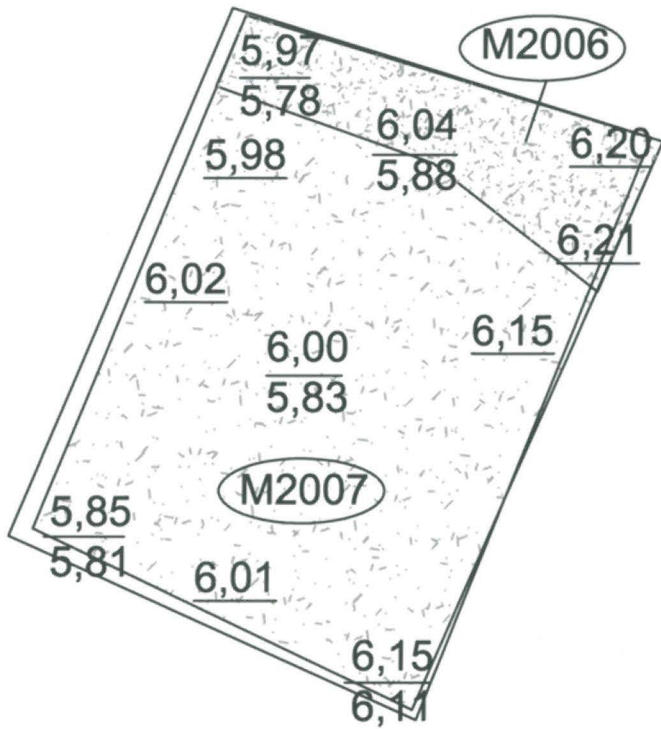

70435 70436 70437 70438 70439 70440

TURKU
Tuomiokirkonpuisto
2011

MITTAUSDOKUMENTOINTI
 Elina Saloranta/ Elina Saloranta

Yksikkökartta
 Kaivanto C
 M2006, M2007
 Mk 1:50

TURUN MAAKUNTAMUSEO, TURKU

3.1004

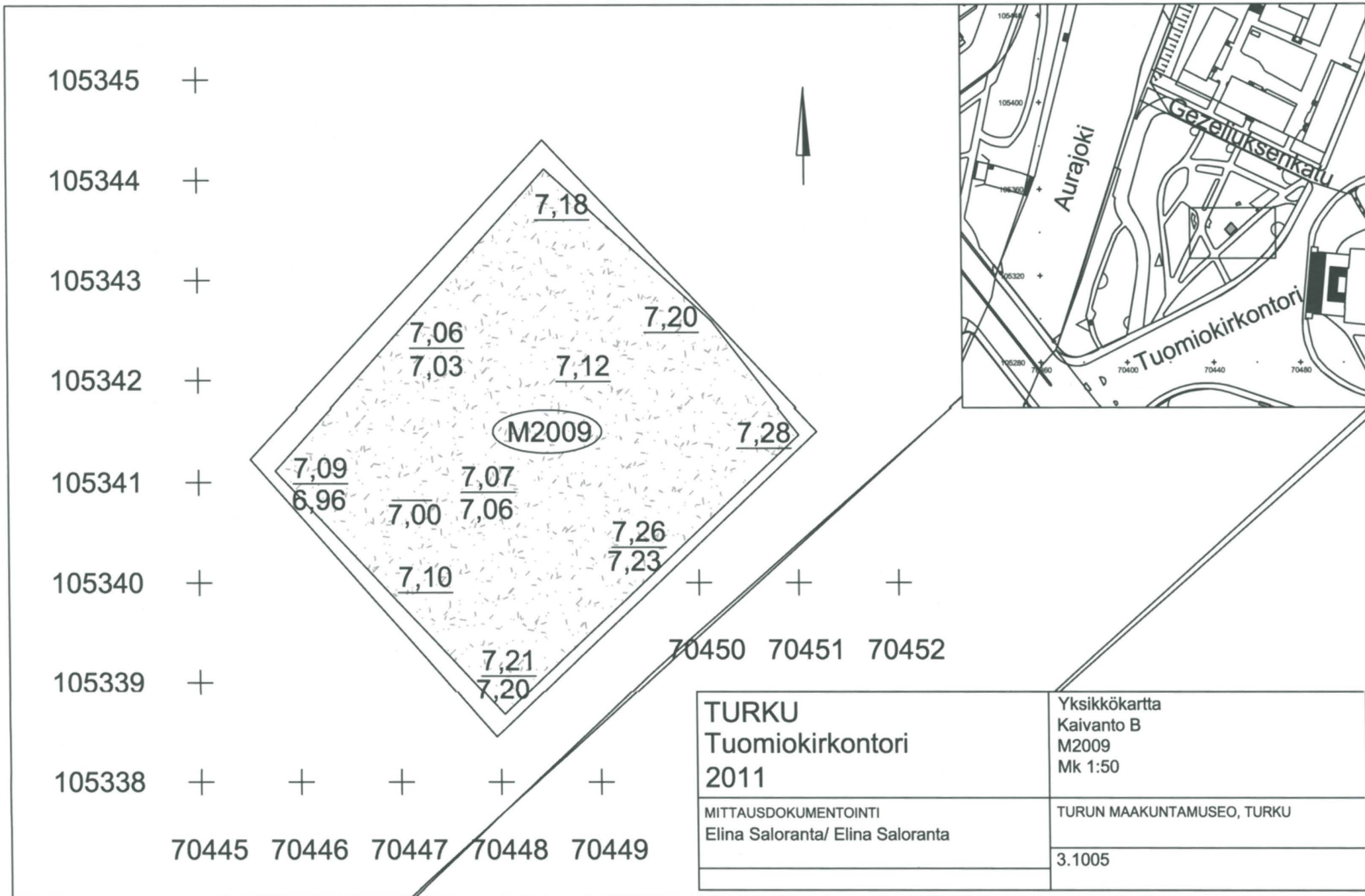

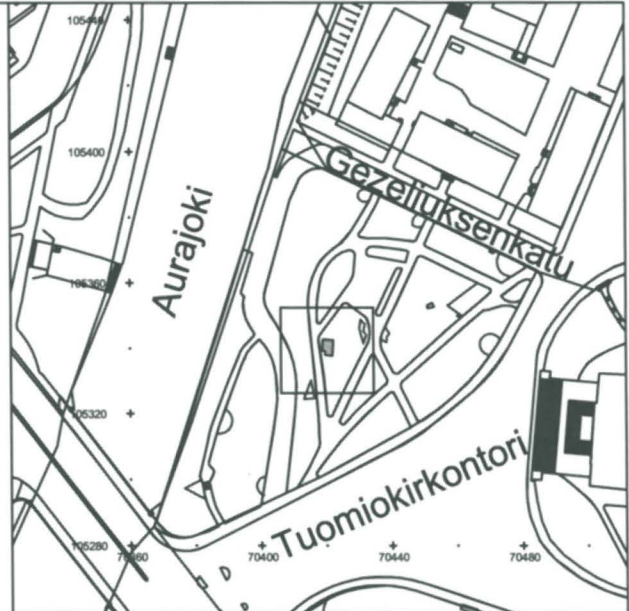
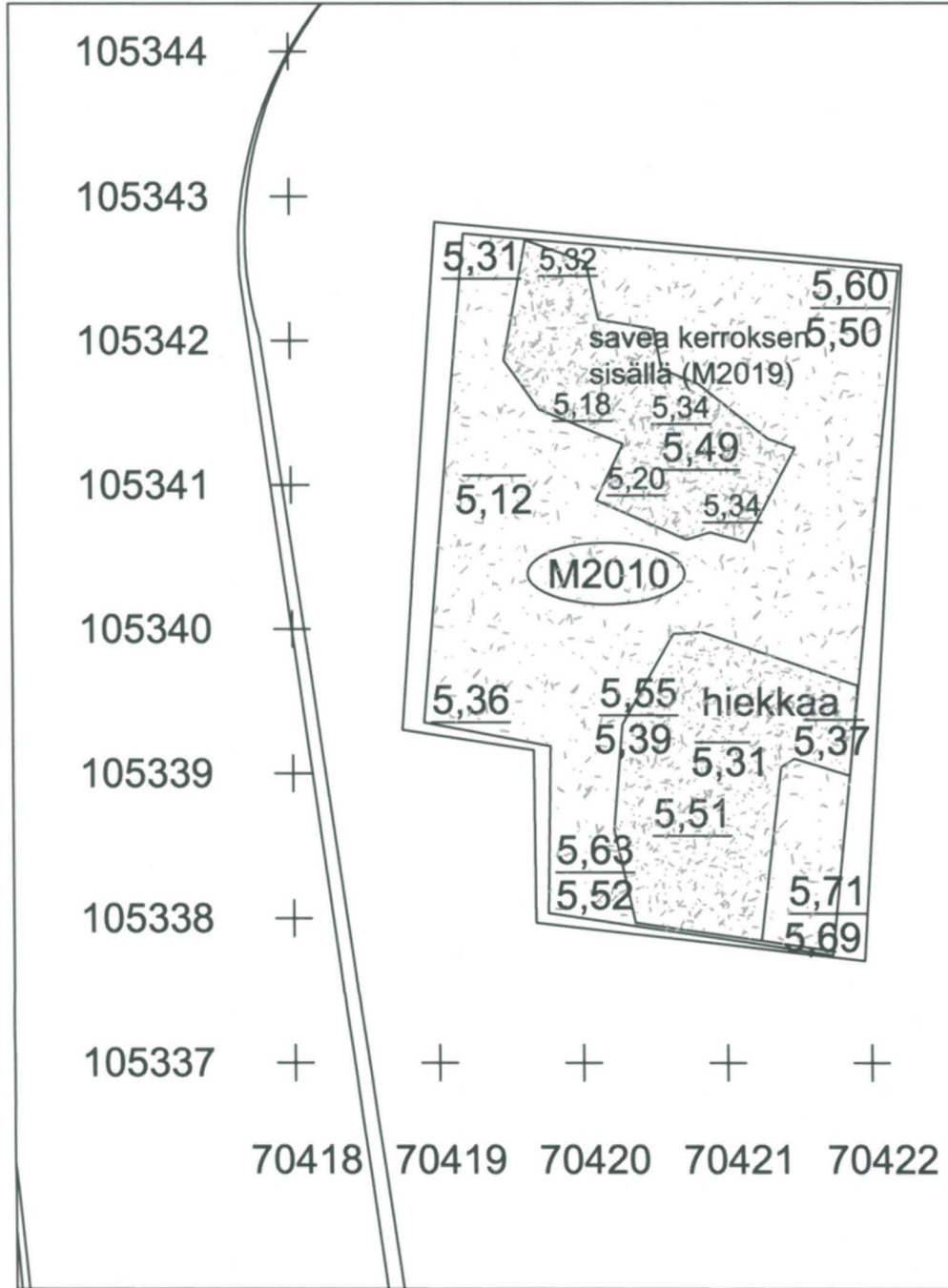

70423 70424

<p>TURKU Tuomiokirkontori 2011</p>	<p>Yksikkökartta Kaivanto F M2010 Mk 1:50</p>
<p>MITTAUSDOKUMENTOINTI Elina Saloranta/ Elina Saloranta</p>	<p>TURUN MAAKUNTAMUSEO, TURKU</p> <hr/> <p>3.1006</p>

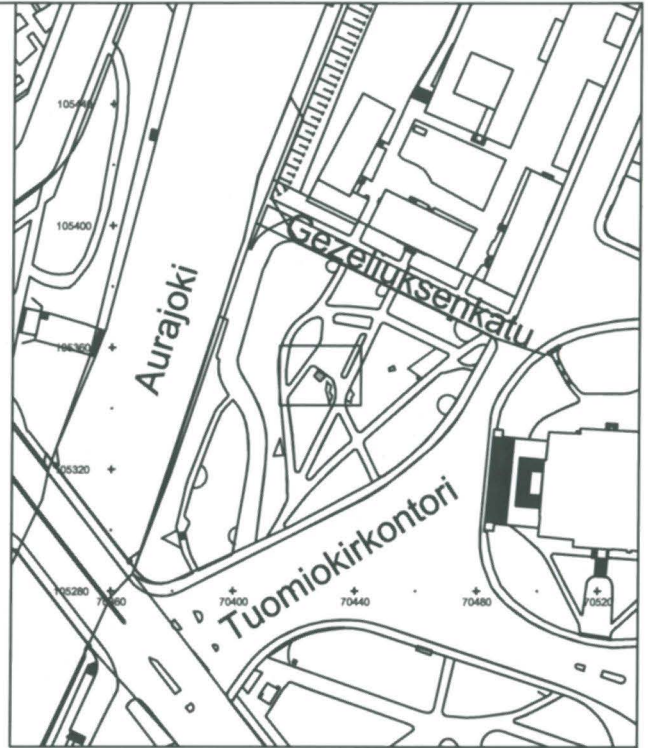

105353 +

105352 +

105351 +

105350 +

105349 +

105348 +

70426 70427 70428 70429 70430 70431 70432



Kiviä tiiviinä pakkauksena

TURKU Tuomiokirkonpuisto 2011	Yksikkökartta Kaivanto E M2014 Mk 1:50
MITTAUSDOKUMENTOINTI Elina Saloranta/ Elina Saloranta	TURUN MAAKUNTAMUSEO, TURKU
	3.1007

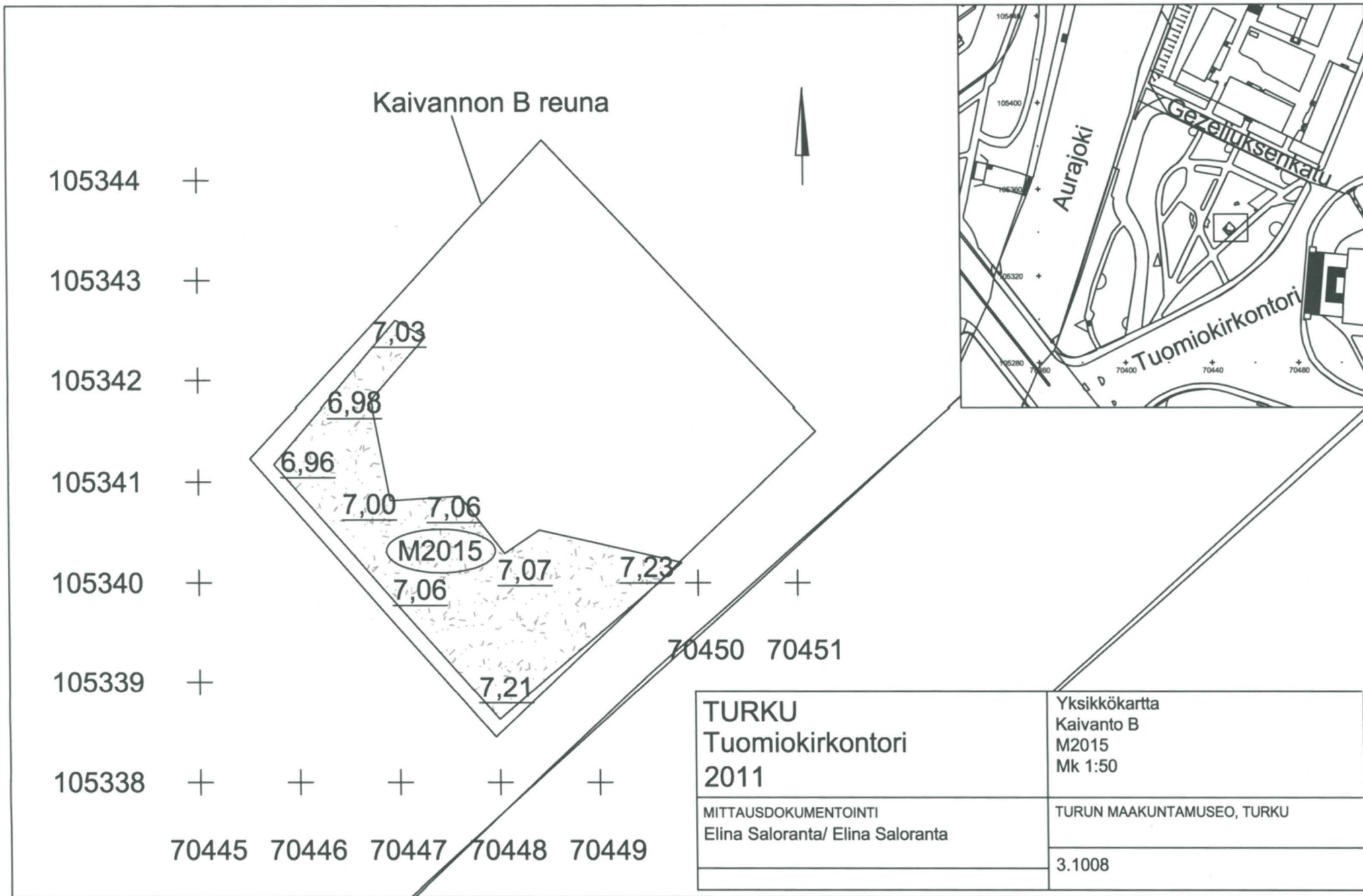

Kaivannon B reuna

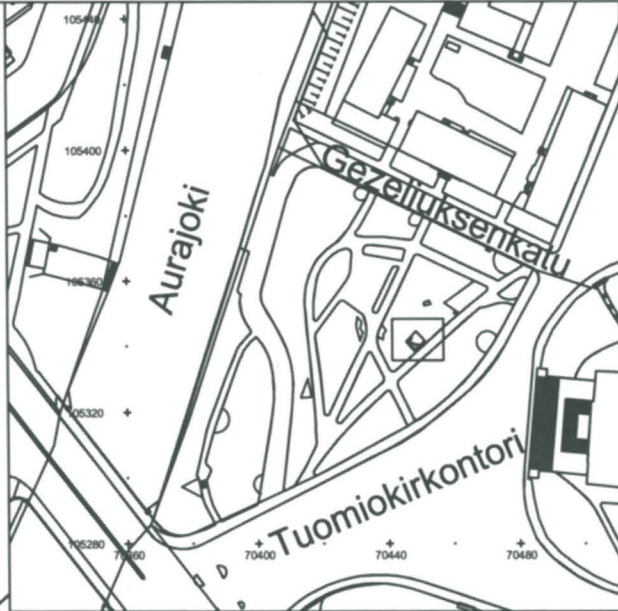

105344

105343

105342

105341

105340

105339

105338

7,03

6,98

6,96

7,00

7,06

M2015

7,07

7,23

7,06

7,21

70450 70451

70445 70446 70447 70448 70449

TURKU
Tuomiokirkontori
2011

MITTAUSDOKUMENTOINTI
Elina Saloranta/ Elina Saloranta

Yksikkökartta
Kaivanto B
M2015
Mk 1:50

TURUN MAAKUNTAMUSEO, TURKU

3.1008

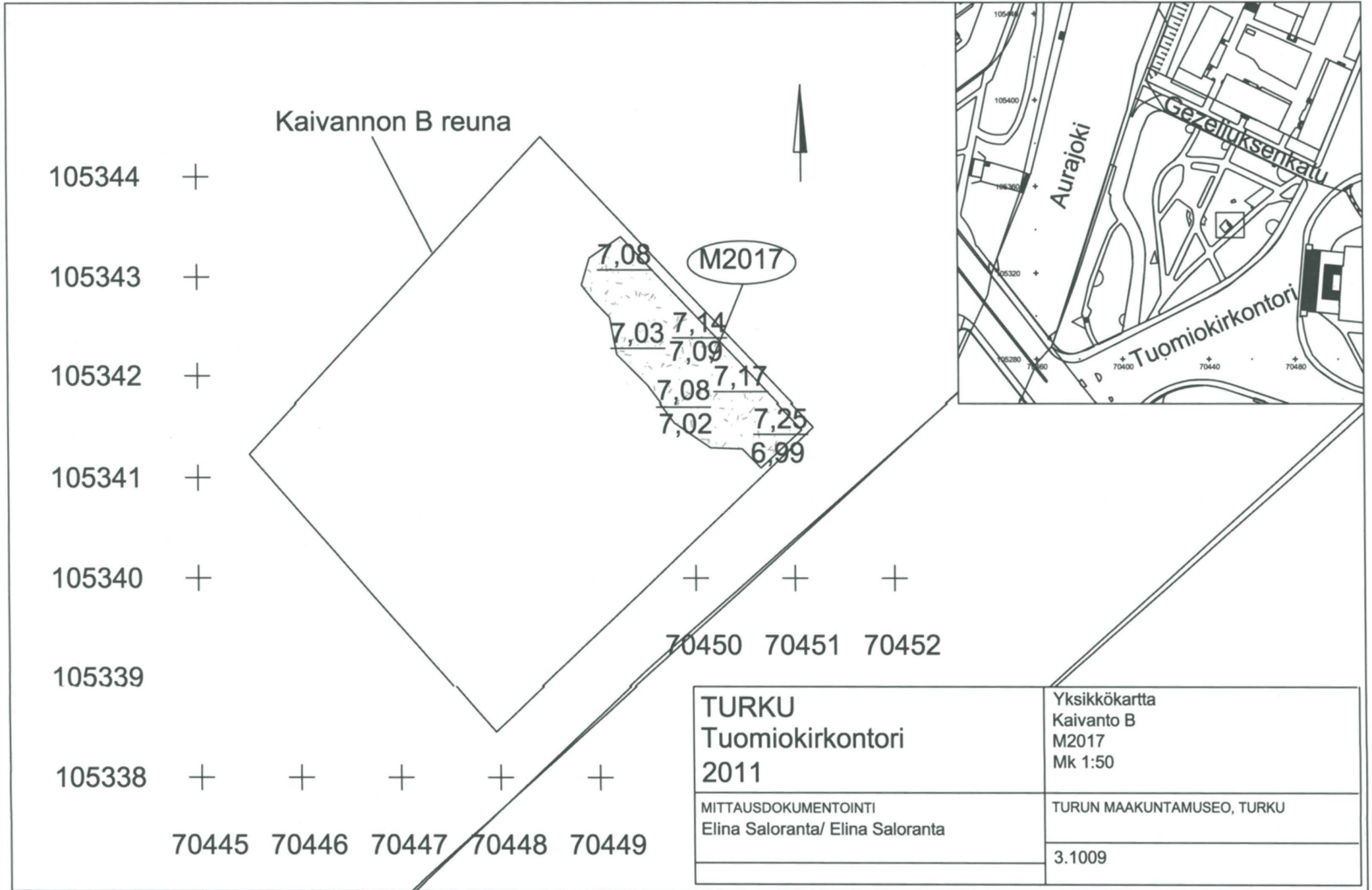

Kaivannon B reuna

105344

105343

105342

105341

105340

105339

105338

70445 70446 70447 70448 70449

7,08

M2017

7,03

7,14

7,09

7,17

7,08

7,02

7,25

6,99

70450 70451 70452

TURKU
Tuomiokirkontori
2011

MITTAUSDOKUMENTOINTI
Elina Saloranta/ Elina Saloranta

Yksikkökartta
Kaivanto B
M2017
Mk 1:50

TURUN MAAKUNTAMUSEO, TURKU

3.1009

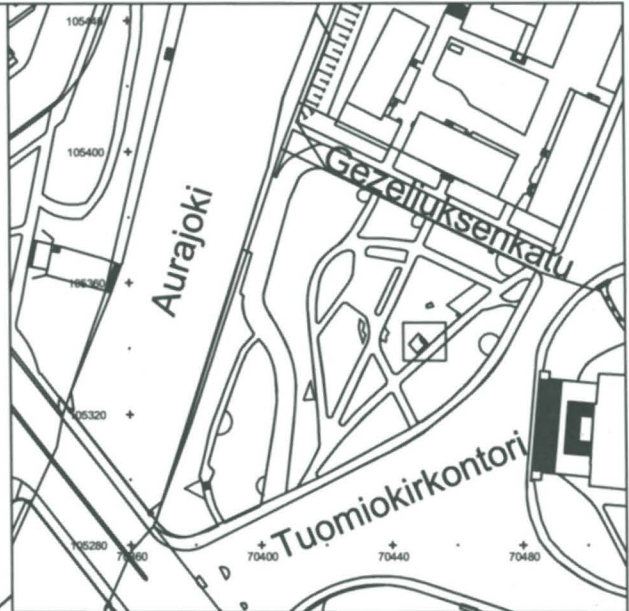

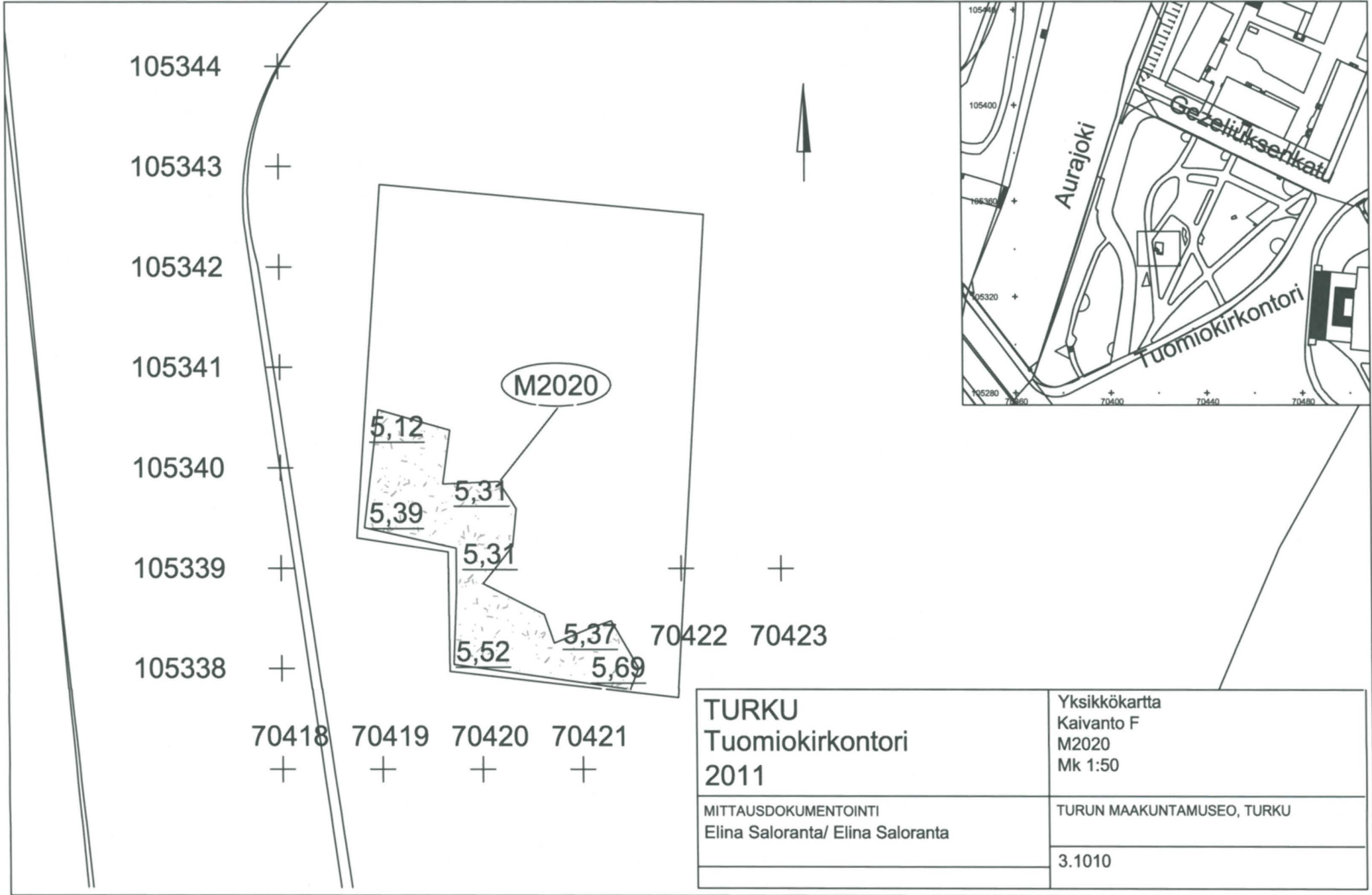

105344

105343

105342

105341

105340

105339

105338

M2020

5,12

5,31

5,39

5,31

5,37

5,52

5,69

70422 70423

70418 70419 70420 70421

TURKU
Tuomiokirkontori
2011

Yksikkökartta
Kaivanto F
M2020
Mk 1:50

MITTAUSDOKUMENTOINTI
Elina Saloranta/ Elina Saloranta

TURUN MAAKUNTAMUSEO, TURKU

3.1010

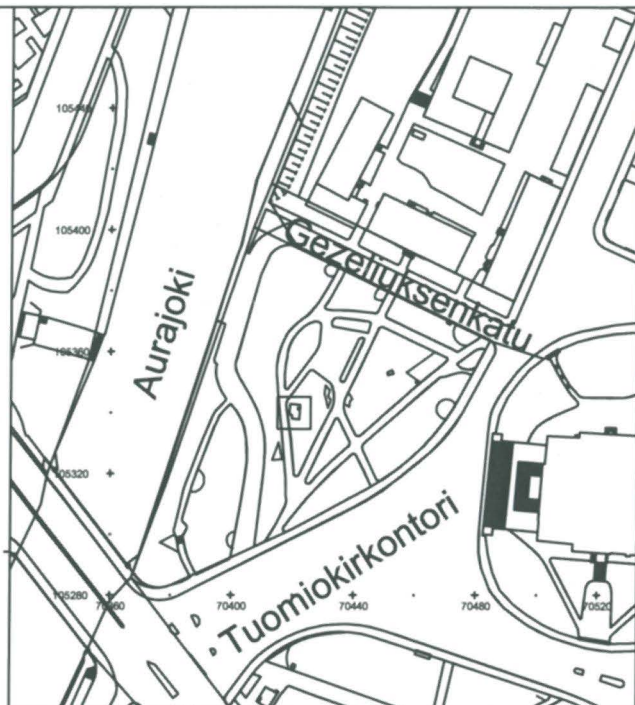

105343

105342

105341

105340

105339

105338

105337

70418 70419 70420 70421 70422 70423 70424

5,50
5,33
5,47

M2021

Kaivannon F raja

TURKU
Tuomiokirkonpuisto
2011

MITTAUSDOKUMENTOINTI
Elina Saloranta/ Elina Saloranta

Yksikkökartta
Kaivanto F
M2021
Mk 1:50

TURUN MAAKUNTAMUSEO, TURKU

3.1011

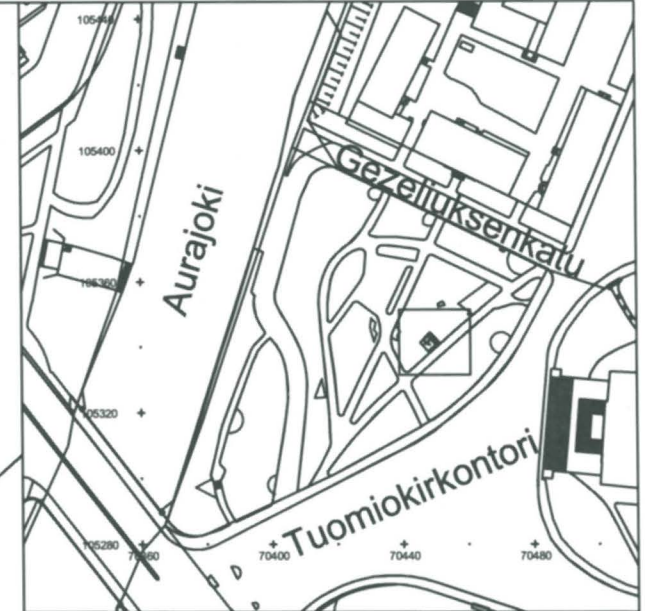
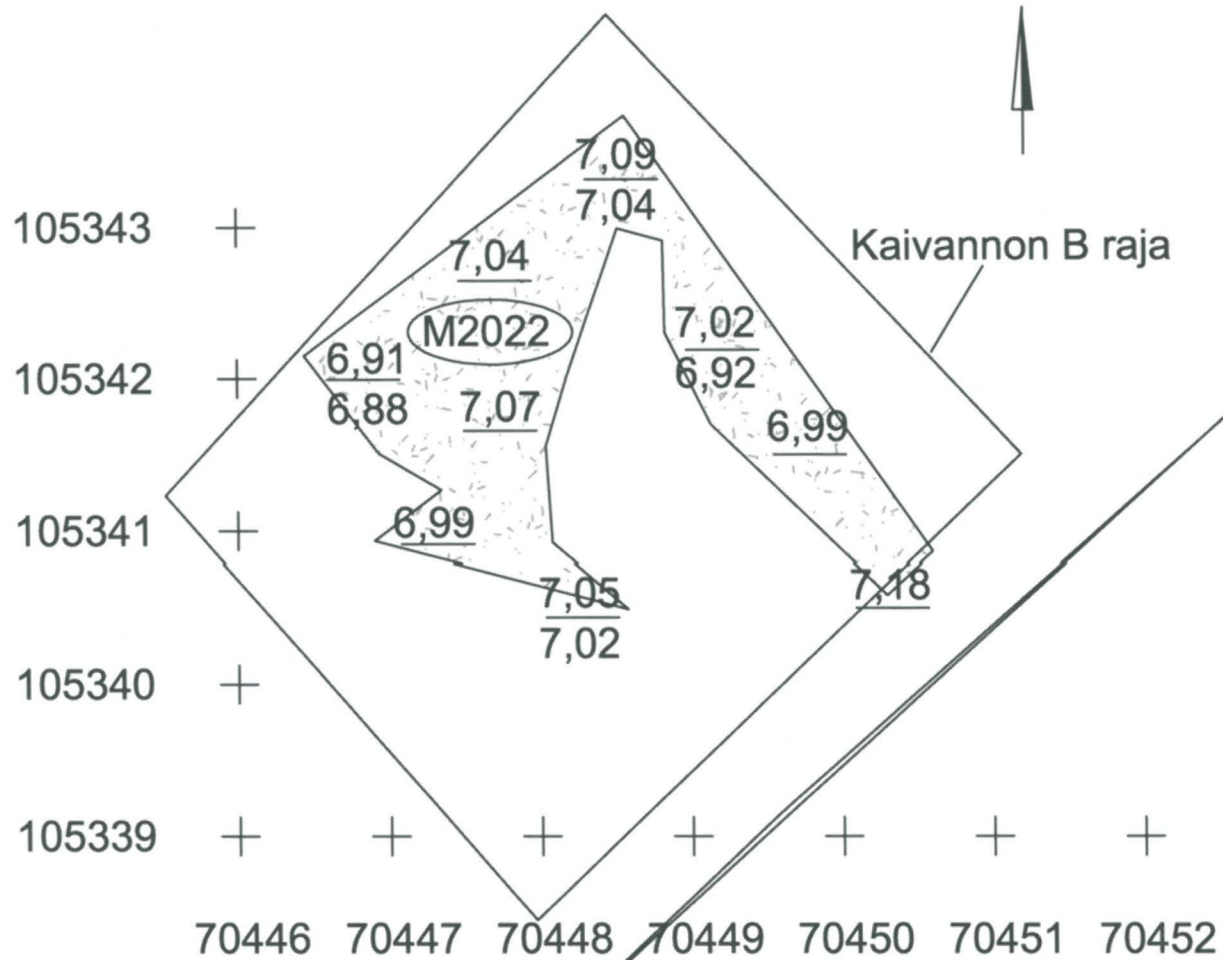

<p>TURKU Tuomiokirkontori 2011</p>	<p>Yksikkökartta Kaivanto B M2022 Mk 1:50</p>
<p>MITTAUSDOKUMENTOINTI Elina Saloranta/ Elina Saloranta</p>	<p>TURUN MAAKUNTAMUSEO, TURKU</p>
	<p>3.1012</p>

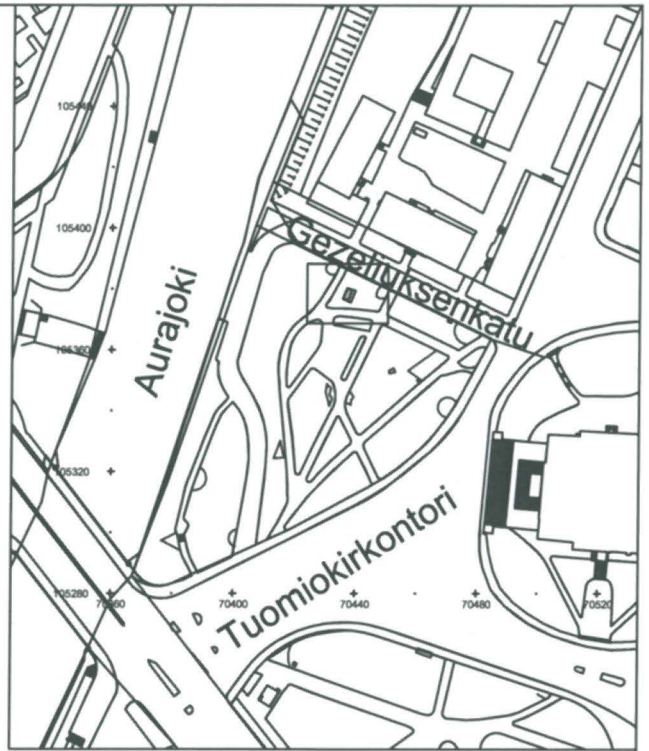

105381 +

105380 +

105379 +

105378 +

105377 +

105376 +

105375 +

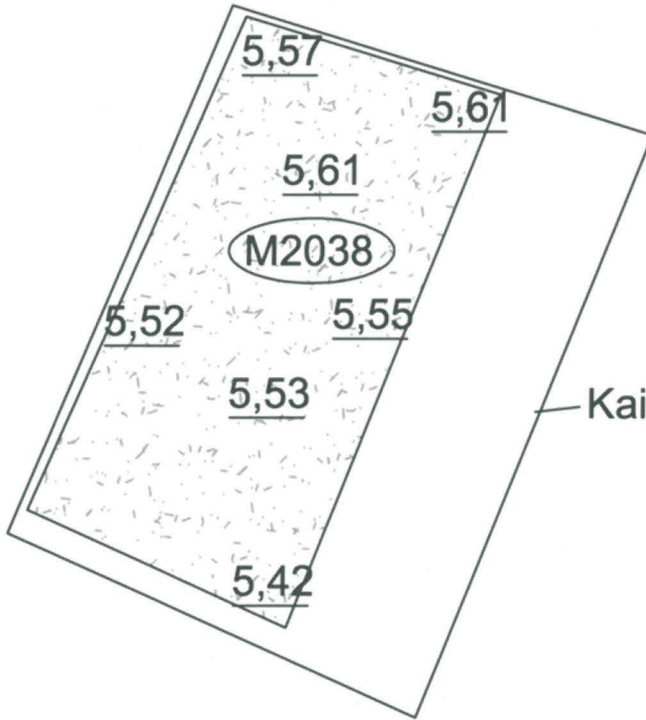

Kaivannon C raja

70435 70436 70437 70438 70439 70440

TURKU
Tuomiokirkonpuisto
2011

MITTAUSDOKUMENTOINTI
 Elina Saloranta/ Elina Saloranta

Yksikkökartta
 Kaivanto C
 M2038
 Mk 1:50

TURUN MAAKUNTAMUSEO, TURKU

3.1013

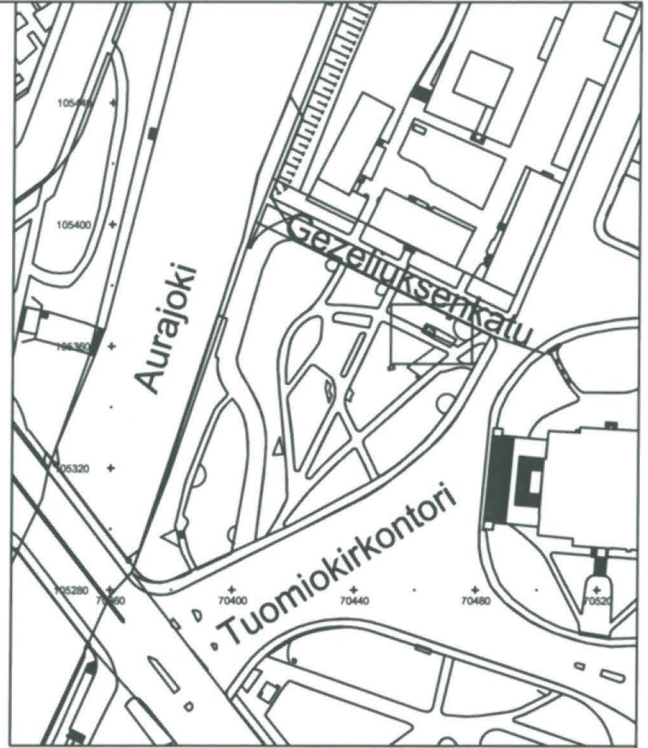

105368 +

105367 +

105366 +

105365 +

105364 +

105363 +

105362 + + + + + +

70462 70463 70464 70465 70466 70467

Kaivannon A raja

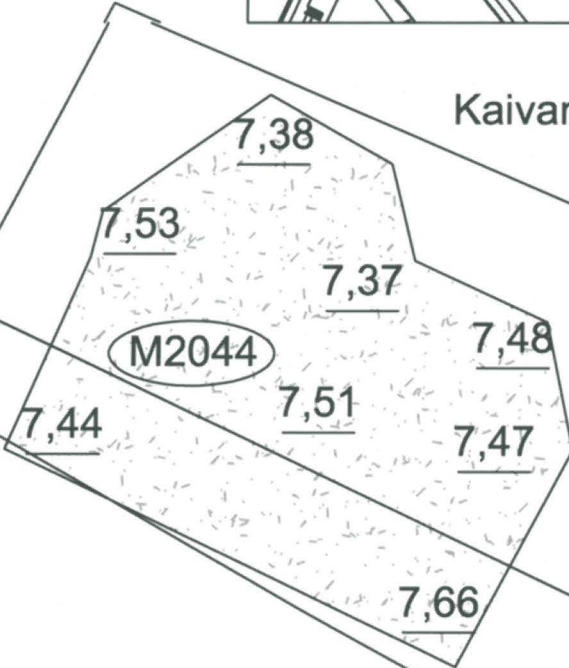

TURKU
Tuomiokirkonpuisto
2011

Yksikkökartta
Kaivanto A
M2044
Mk 1:50

MITTAUSDOKUMENTOINTI
Elina Saloranta/ Elina Saloranta

TURUN MAAKUNTAMUSEO, TURKU

3.1014

Kaivannon A raja

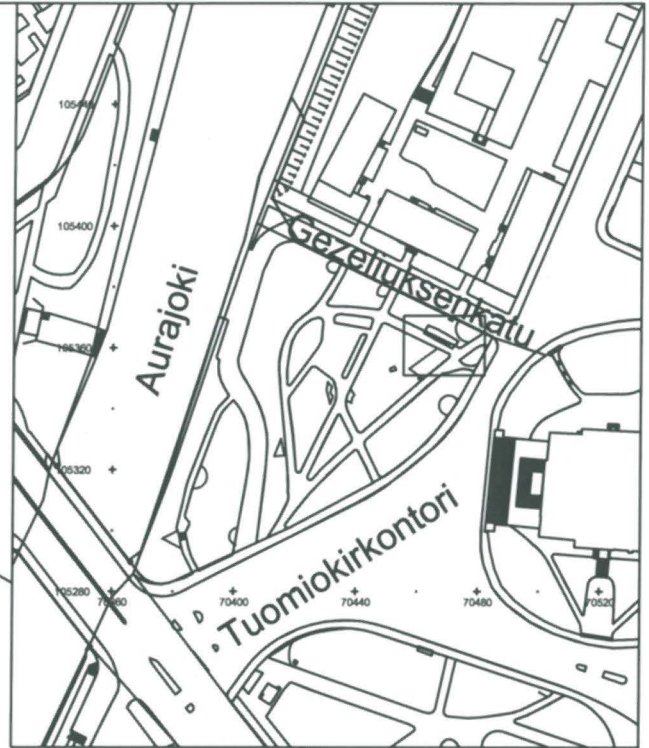

105364



M2048

7,53

105363



7,64

7,68 7,58

7,50

7,68

M2049

105362



7,67

7,73

7,85

7,73

7,65

7,74

105361



105360



70465

70466

70467

70468

70469

70470

70471

TURKU
Tuomiokirkonpuisto
2011

MITTAUSDOKUMENTOINTI
Elina Saloranta/ Elina Saloranta

Yksikkökartta
Kaivanto A
M2048, M2049
Mk 1:50

TURUN MAAKUNTAMUSEO, TURKU

3.1015

105343 +
 105342 +
 105341 +
 105340 +
 105339 +
 105338 +
 105337 +
 105336 +
 105335 +

Tämä osa kerrosta tuli kerroksen M2000 alta pinnastaan kaivannon L2053 leikkaamana

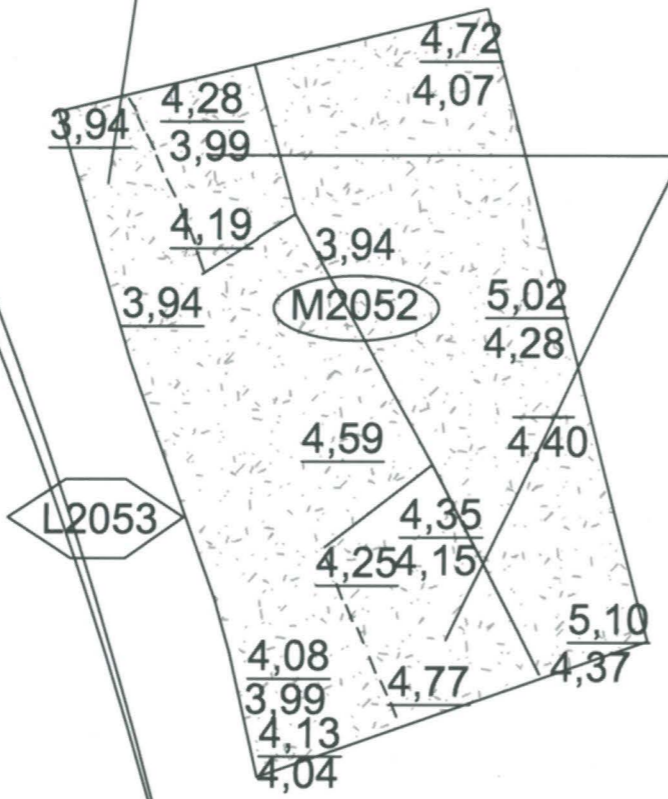

Tämän päällä oli tumma, 190 cm:n vahvuinen kerros M2066, joka näkyi profiilissa. Se poistettiin pintamaan mukana kaivinkoneella. Sen alla oli kiveys istutushiekkoiheen R2071/M2072. Kerrokset ja kiveys olivat kaivannon L2053 leikkaamat.

70408 70409 70410 70411 70412 70413 70414 70415 70416

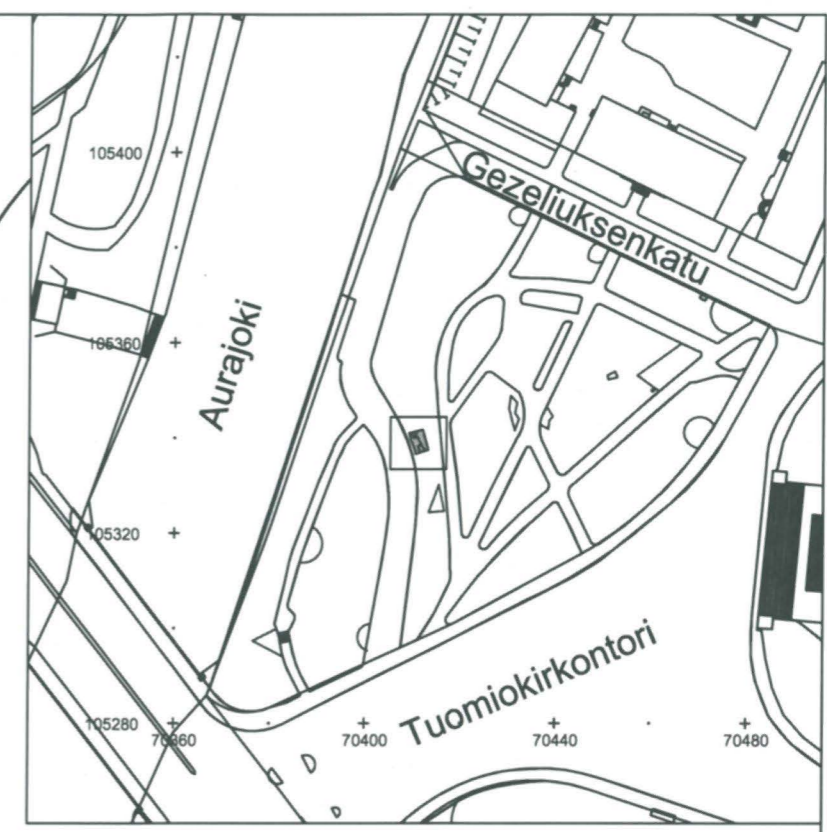

TURKU Tuomiokirkonpuisto 2011 MITTAUSDOKUMENTOINTI Elina Saloranta/ Elina Saloranta	Yksikkökartta Kaivanto H M2052 Mk 1:50
	TURUN MAAKUNTAMUSEO, TURKU 3.1016

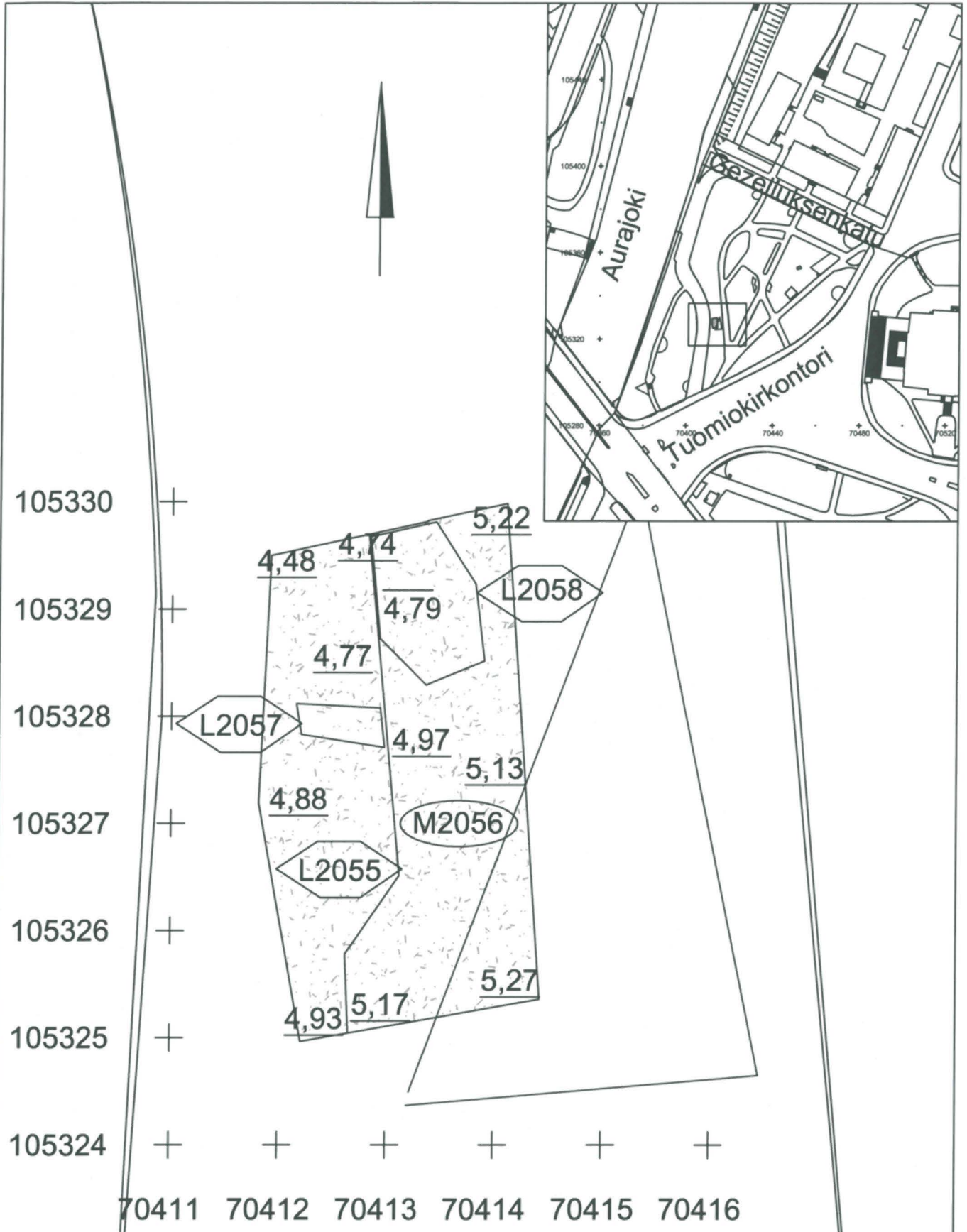

<p>TURKU Tuomiokirkonpuisto 2011</p>	<p>Yksikkökartta Kaivanto I L2055, M2056, L2057, L2058 Mk 1:50</p>
<p>MITTAUSDOKUMENTOINTI Elina Saloranta/ Elina Saloranta</p>	<p>TURUN MAAKUNTAMUSEO, TURKU</p> <hr/> <p>3.1017</p>

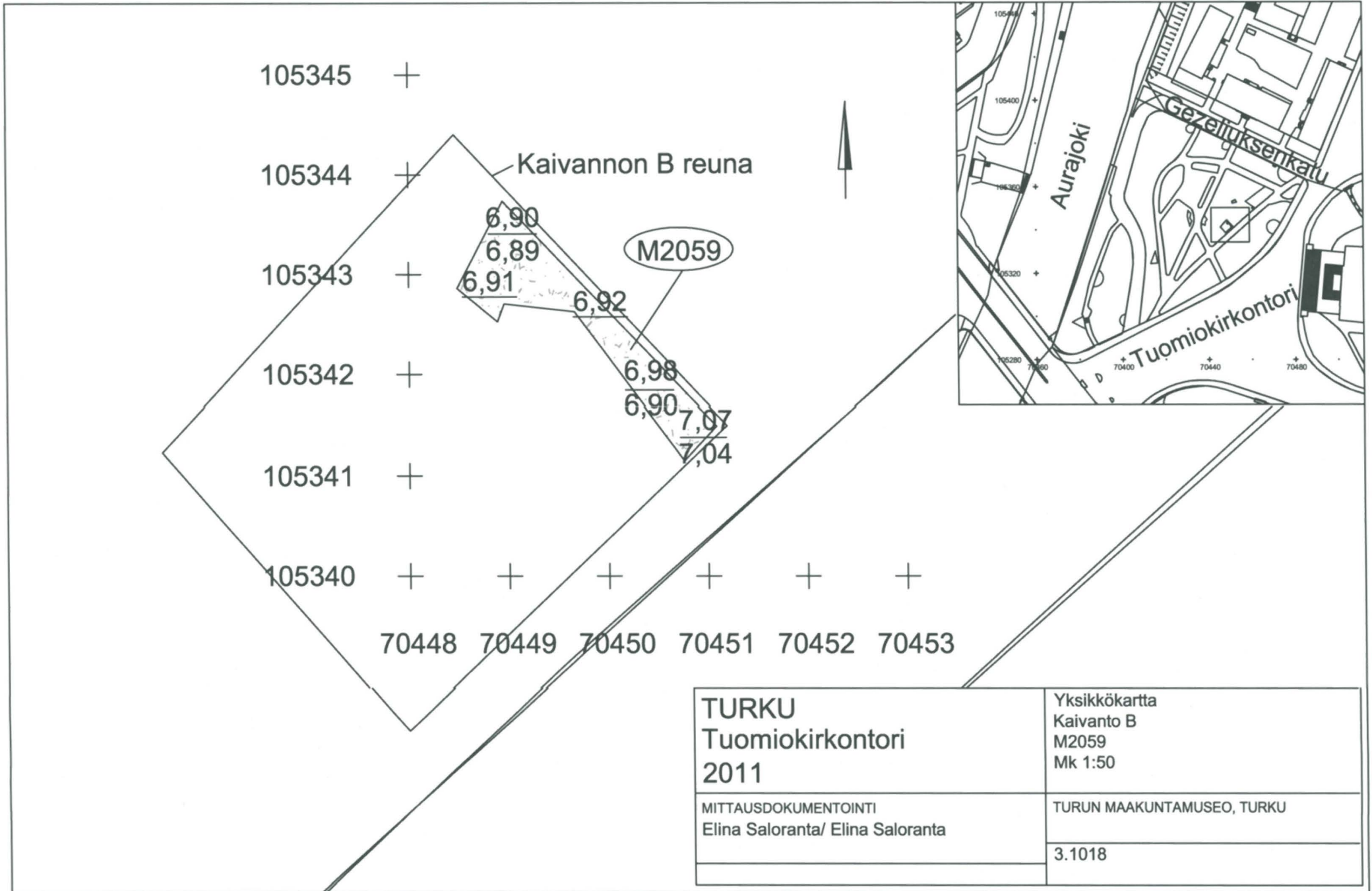

105345

105344

105343

105342

105341

105340

Kaivannon B reuna

M2059

6,90

6,89

6,91

6,92

6,98

6,90

7,07

7,04

70448

70449

70450

70451

70452

70453

TURKU
Tuomiokirkontori
2011

Yksikkökartta
Kaivanto B
M2059
Mk 1:50

MITTAUSDOKUMENTOINTI
Elina Saloranta/ Elina Saloranta

TURUN MAAKUNTAMUSEO, TURKU

3.1018

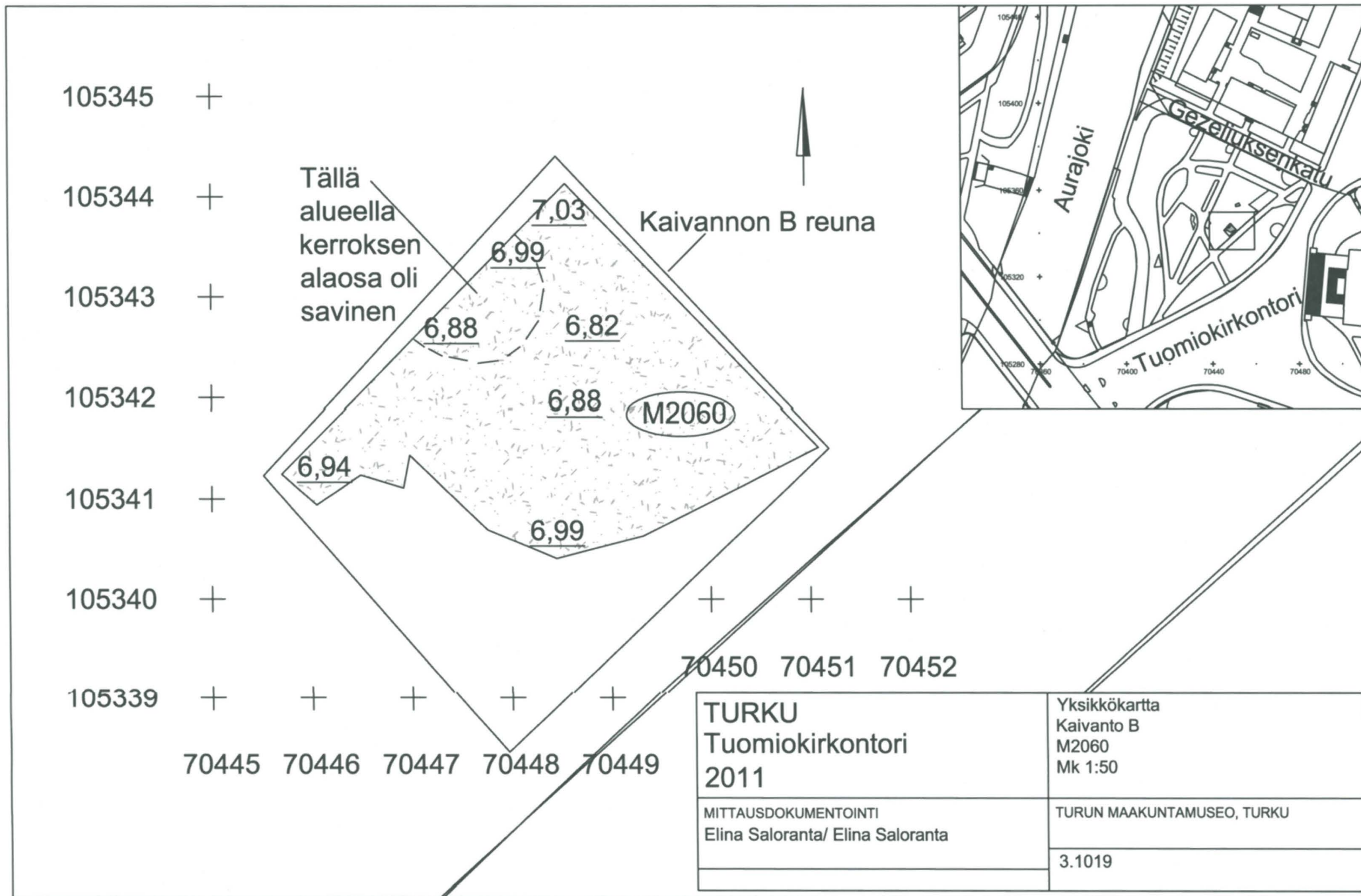

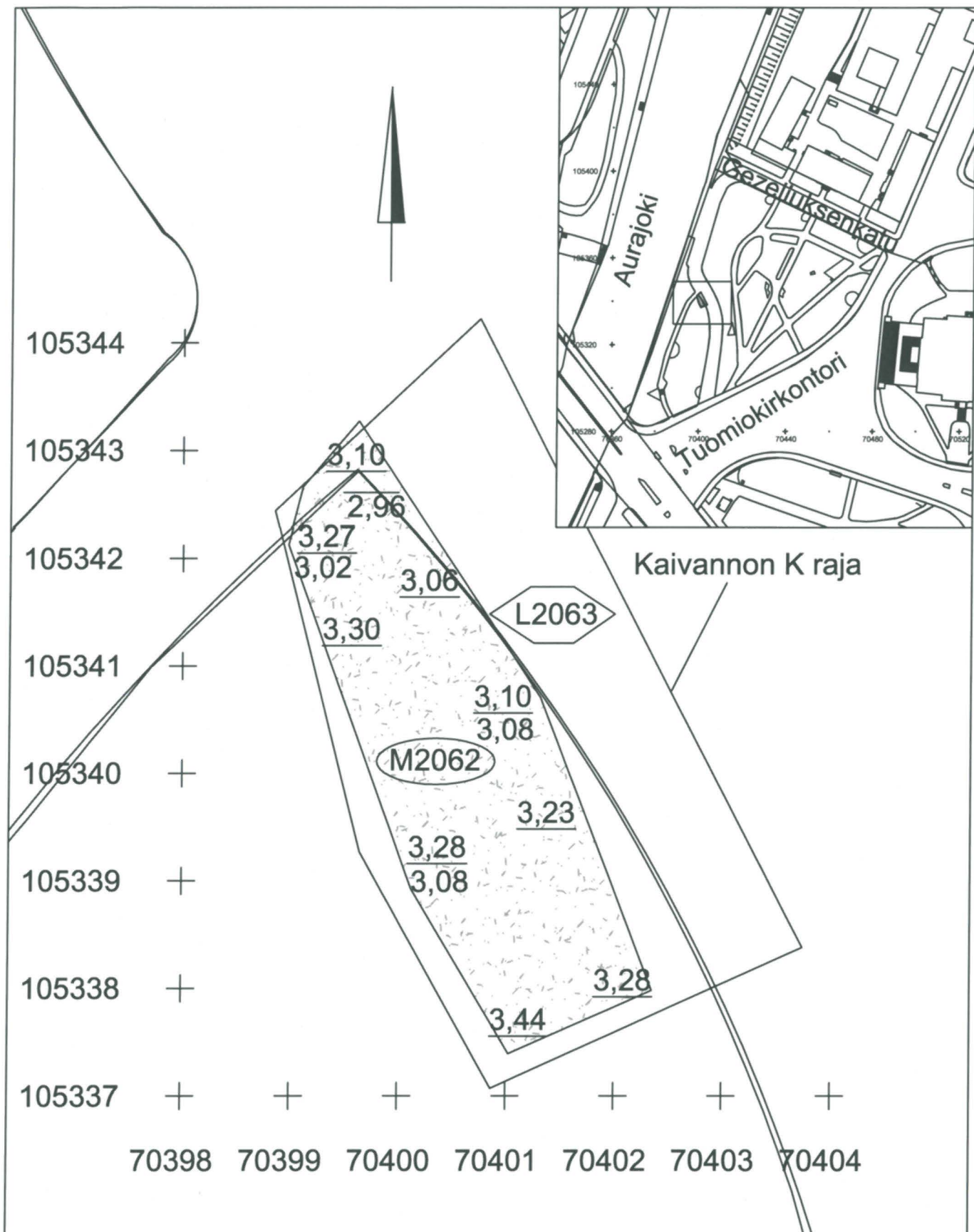

<p>TURKU Tuomiokirkonpuisto 2011</p>	<p>Yksikkökartta Kaivanto K M2062 Mk 1:50</p>
<p>MITTAUSDOKUMENTOINTI Elina Saloranta/ Elina Saloranta</p>	<p>TURUN MAAKUNTAMUSEO, TURKU</p> <hr/> <p>3.1020</p>

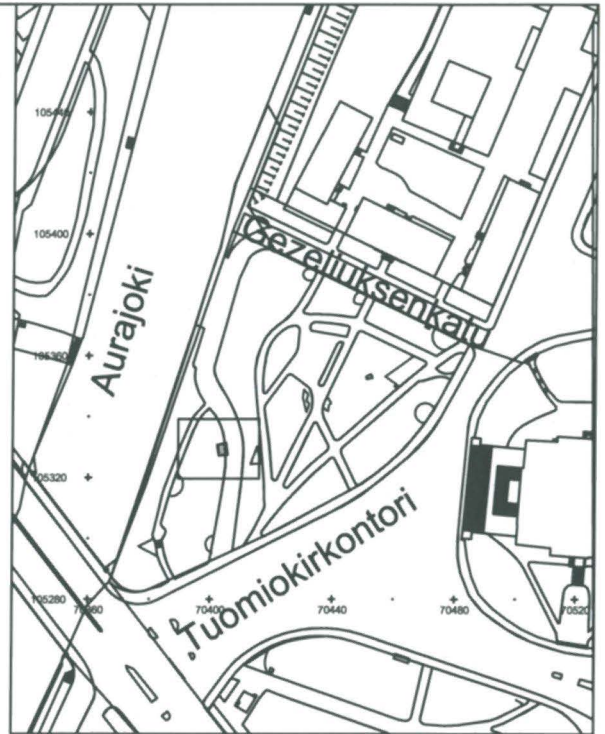

105332 +

105331 +

105330 +

105329 +

105328 +

105327 +

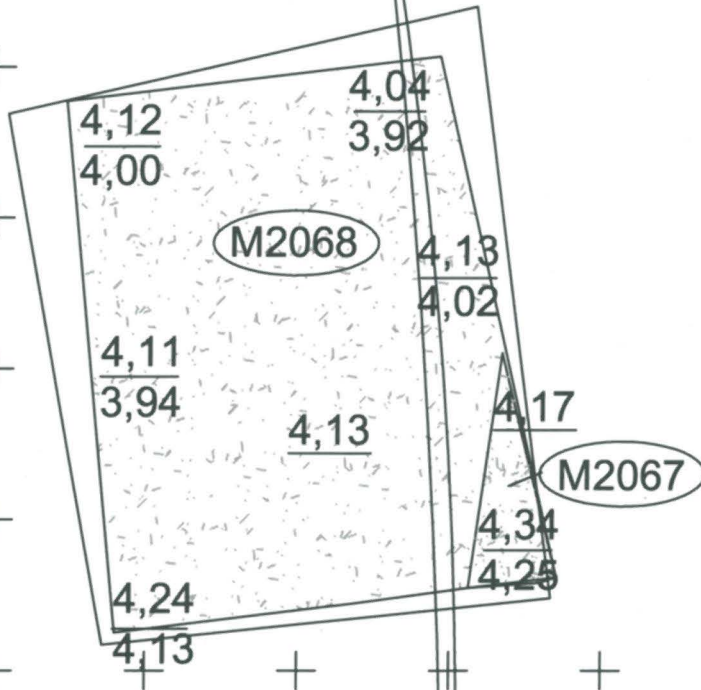

70402 70403 70404 70405 70406 70407

TURKU
Tuomiokirkonpuisto
2011

MITTAUSDOKUMENTOINTI
Elina Saloranta/ Elina Saloranta

Yksikkökartta
Kaivanto L
M2067, M2068
Mk 1:50

TURUN MAAKUNTAMUSEO, TURKU

3.1021

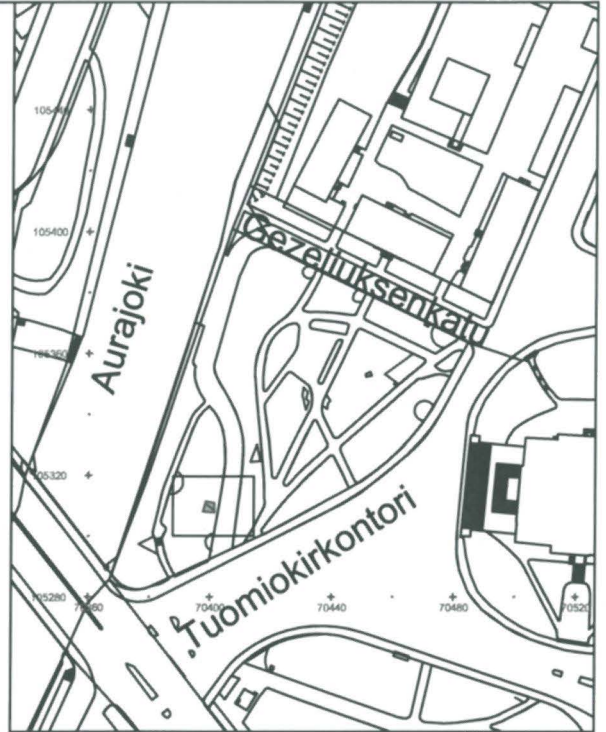

105313 +

105312 +

105311 +

105310 +

105309 +

105308 +

105307 +

Kerrostien stratifikaatiossa ei ollut eroa, ne olivat samaan aikaan muodostuneet

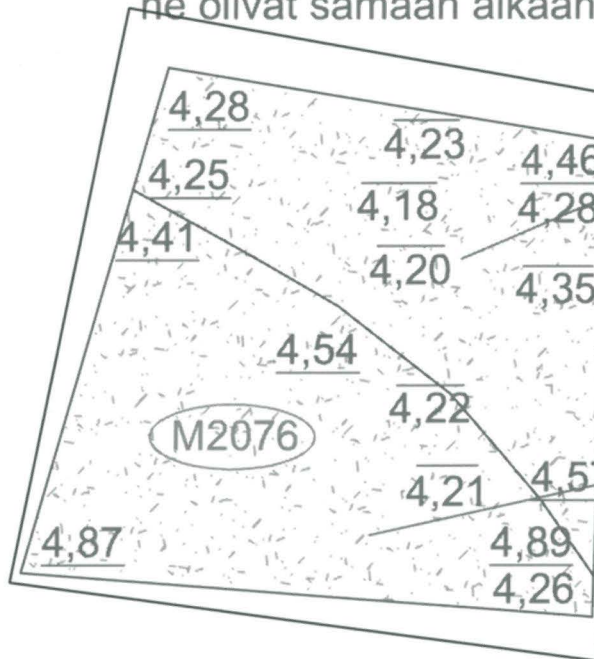

Tällä puolella multa oli tiiviimpää ja laastipitoisempää

Puutarhamultaa, kerros oli tällä puolella paksumpi

70397 70398 70399 70400 70401 70402 70403

TURKU Tuomiokirkonpuisto 2011	Yksikkökartta Kaivanto N M2076 Mk 1:50
MITTAUSDOKUMENTOINTI Elina Saloranta/ Elina Saloranta	TURUN MAAKUNTAMUSEO, TURKU
	3.1022

105368 +

105367 +

105366 +

105365 +

105364 +

105363 +

105362 +

105361 +

105360 +

105359 +

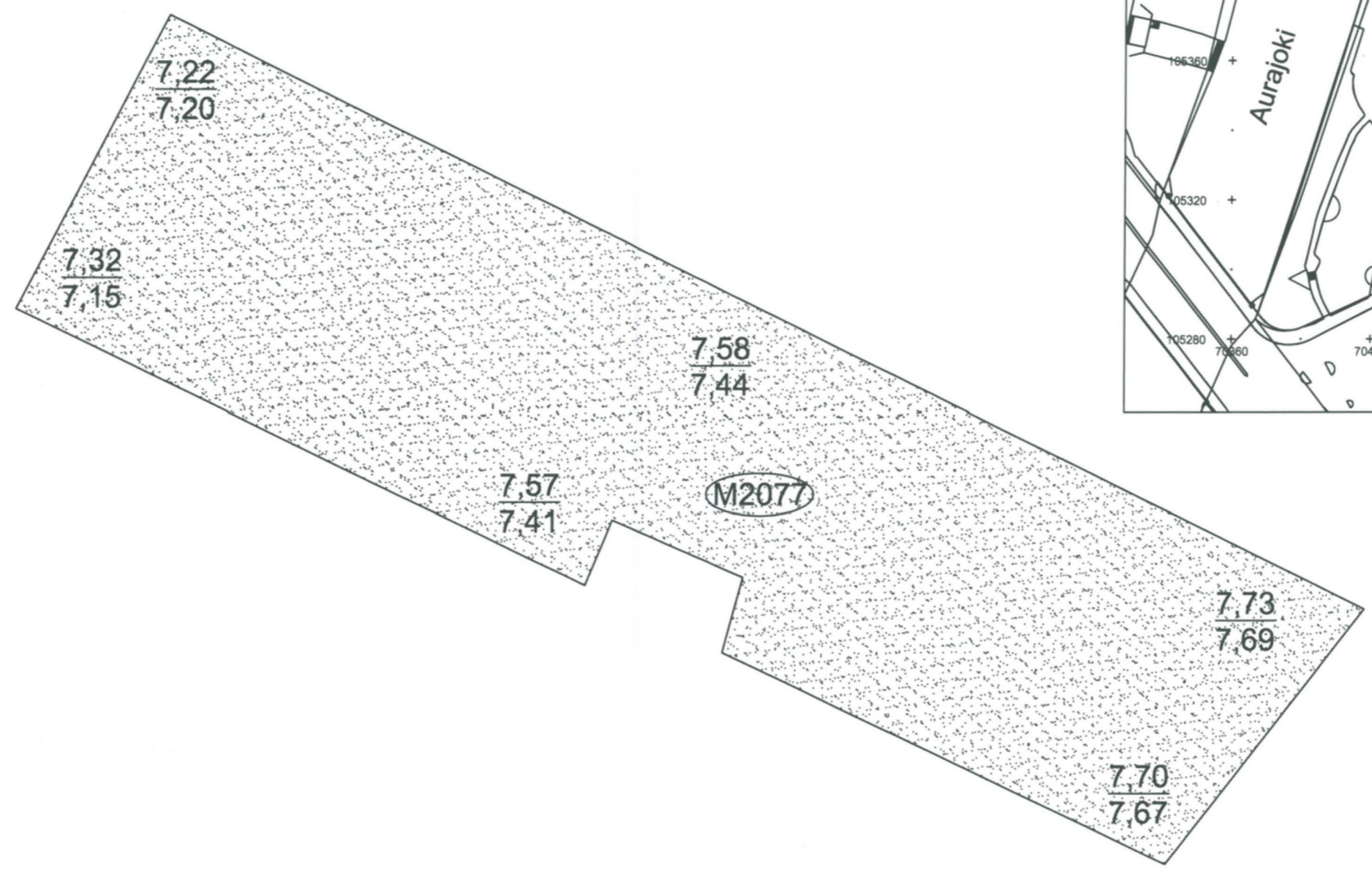

70461 + +

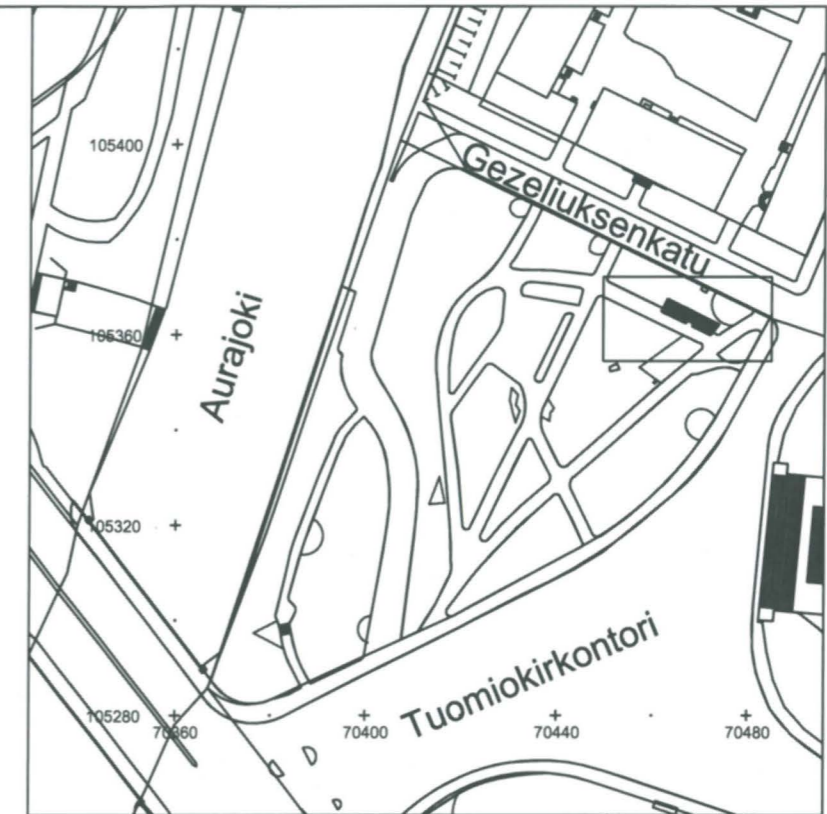

<p>TURKU Tuomiokirkonpuisto 2011</p>	<p>Yksikkökartta Kaivanto A M2077 Mk 1:50</p>
<p>MITTAUSDOKUMENTOINTI Virva Lompolo, Sonja Hukantaival / Sonja Hukantaival</p>	<p>TURUN MUSEOKESKUS, TURKU 3.1023</p>

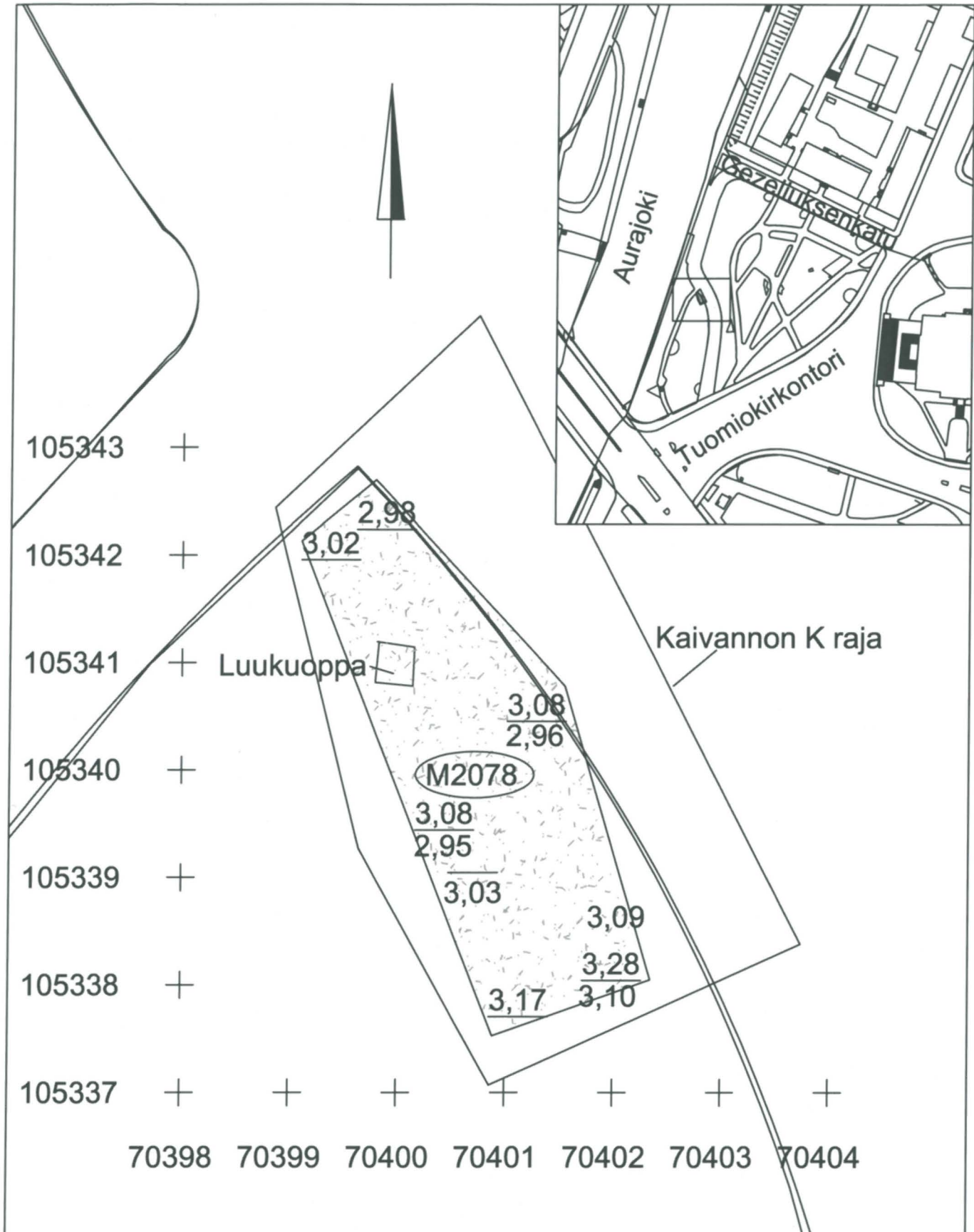

<p>TURKU Tuomiokirkonpuisto 2011</p>	<p>Yksikkökartta Kaivanto K M2078, L2098 Mk 1:50</p>
<p>MITTAUSDOKUMENTOINTI Elina Saloranta/ Elina Saloranta</p>	<p>TURUN MAAKUNTAMUSEO, TURKU</p> <hr/> <p>3.1024</p>

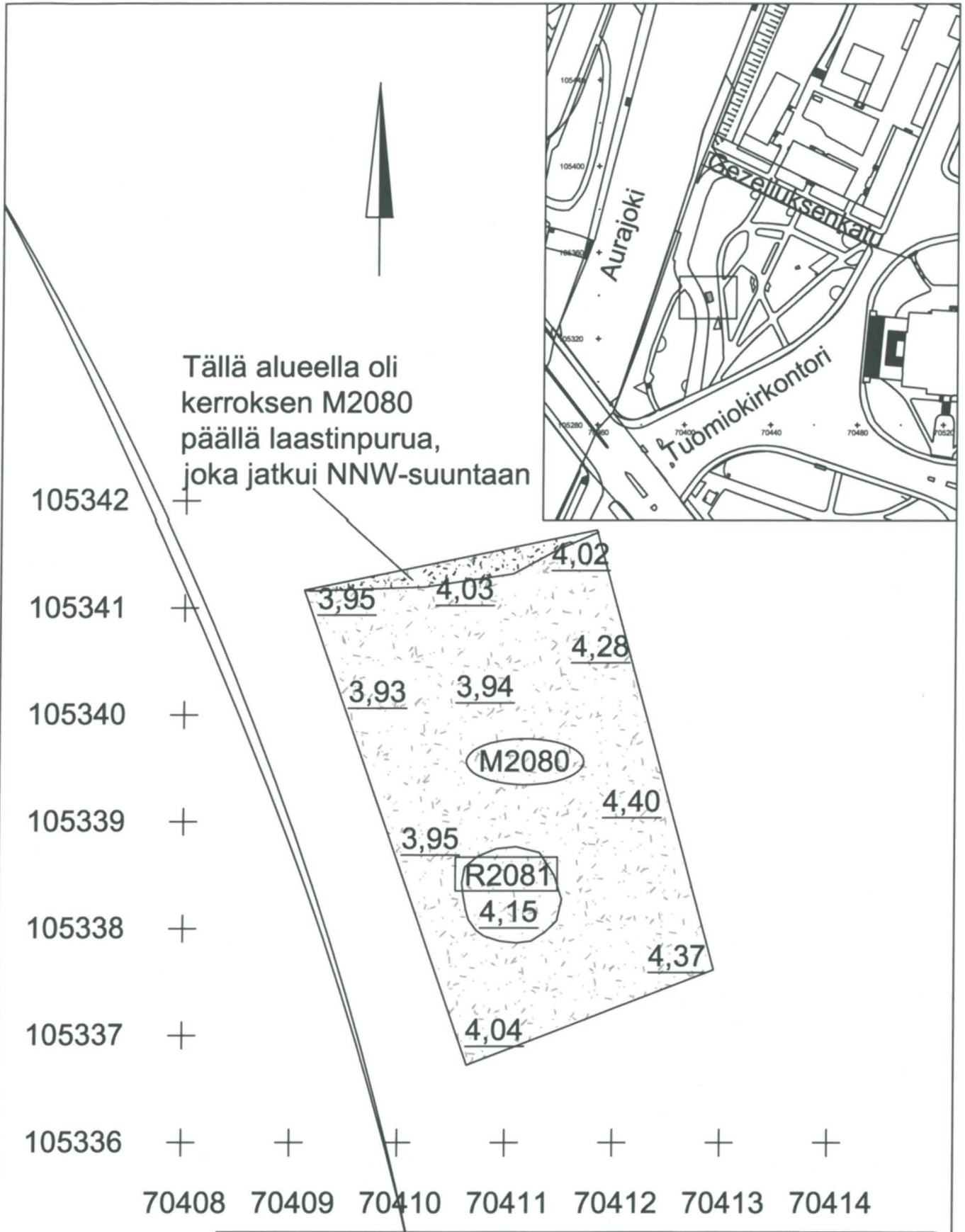

<p>TURKU Tuomiokirkonpuisto 2011</p>	<p>Yksikkökartta Kaivanto H M2080 Mk 1:50</p>
<p>MITTAUSDOKUMENTOINTI Elina Saloranta/ Elina Saloranta</p>	<p>TURUN MAAKUNTAMUSEO, TURKU</p> <p>3.1025</p>

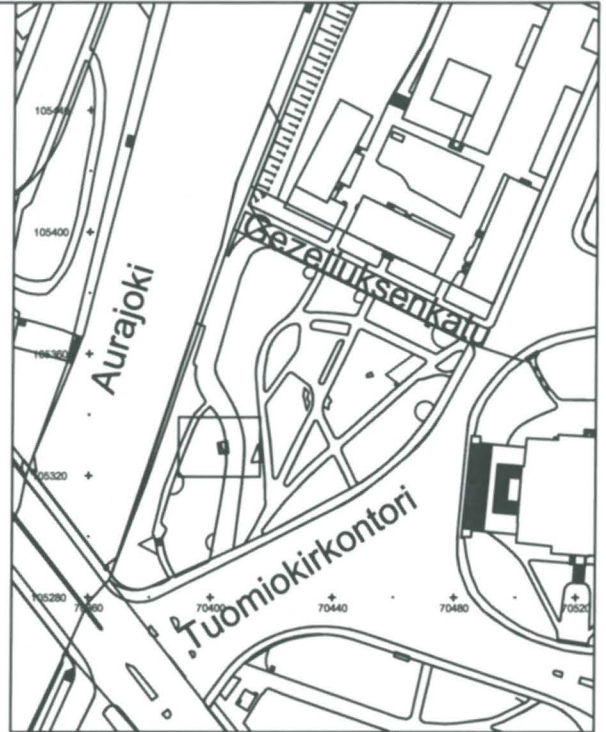

105332 +

105331 +

105330 +

105329 +

105328 +

105327 +

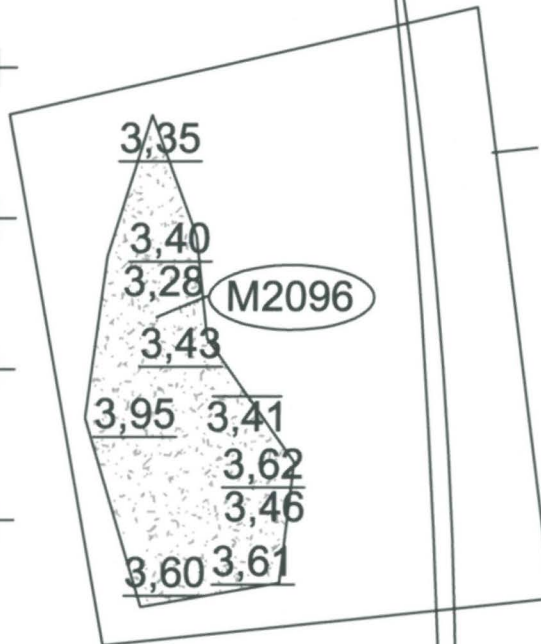

Kaivannon N raja

70402 70403 70404 70405 70406 70407

TURKU
Tuomiokirkonpuisto
2011

MITTAUSDOKUMENTOINTI
Elina Saloranta/ Elina Saloranta

Yksikkökartta
Kaivanto L
M2096
Mk 1:50

TURUN MAAKUNTAMUSEO, TURKU

3.1026

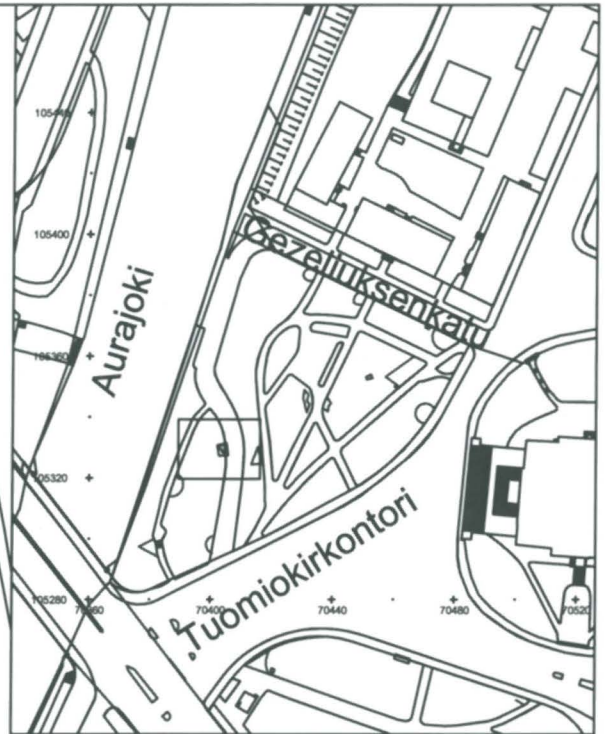

105332 +

105331 +

105330 +

105329 +

105328 +

105327 +

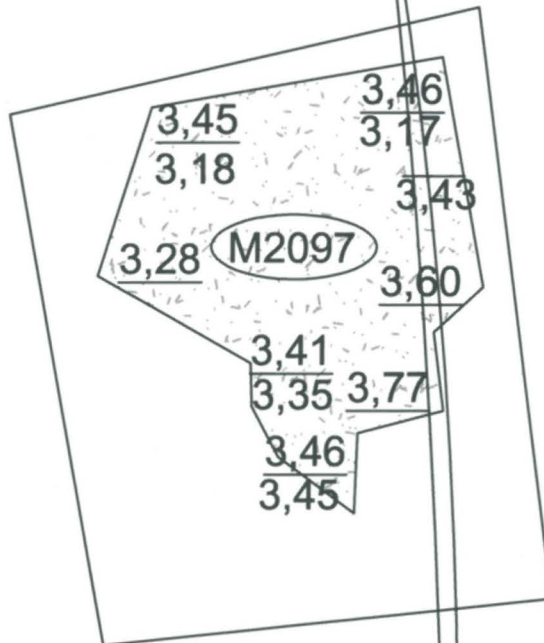

70401 70402 70403 70404 70405 70406 70407

TURKU
Tuomiokirkonpuisto
2011

MITTAUSDOKUMENTOINTI
Elina Saloranta/ Elina Saloranta

Yksikkökartta
Kaivanto L
M2097
Mk 1:50

TURUN MAAKUNTAMUSEO, TURKU

3.1027

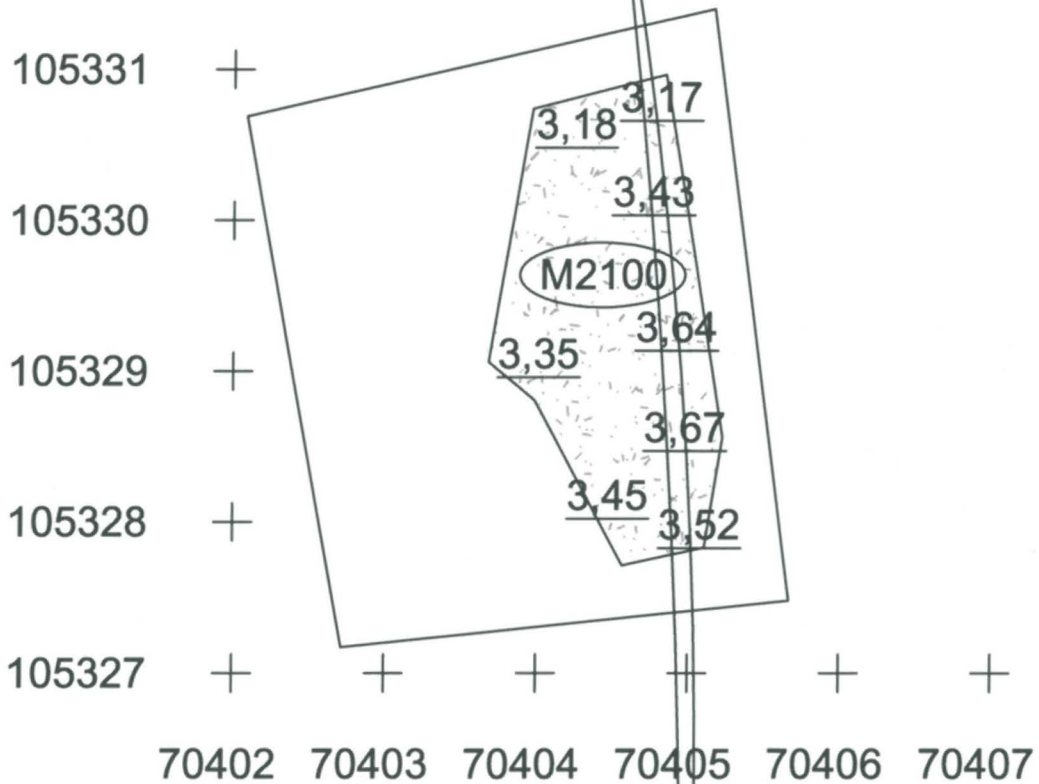
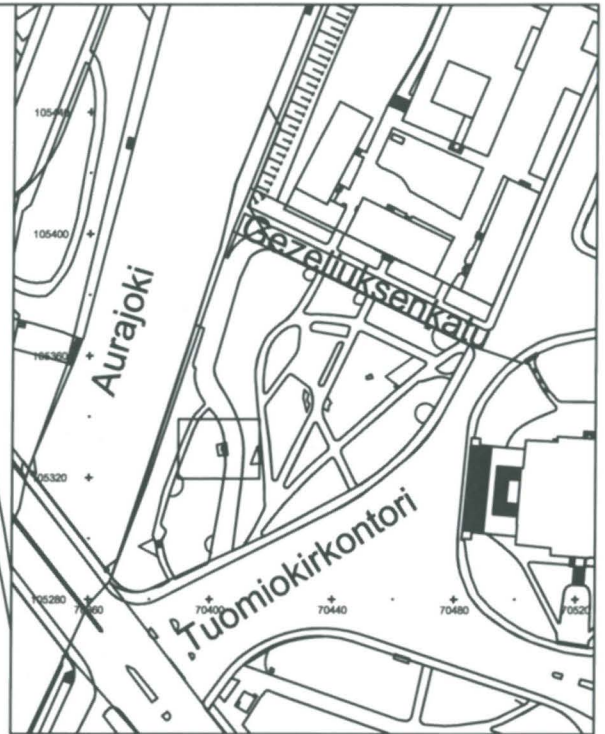

TURKU
Tuomiokirkonpuisto
2011

MITTAUSDOKUMENTOINTI
Elina Saloranta/ Elina Saloranta

Yksikkökartta
Kaivanto L
M2100
Mk 1:50

TURUN MAAKUNTAMUSEO, TURKU

3.1028

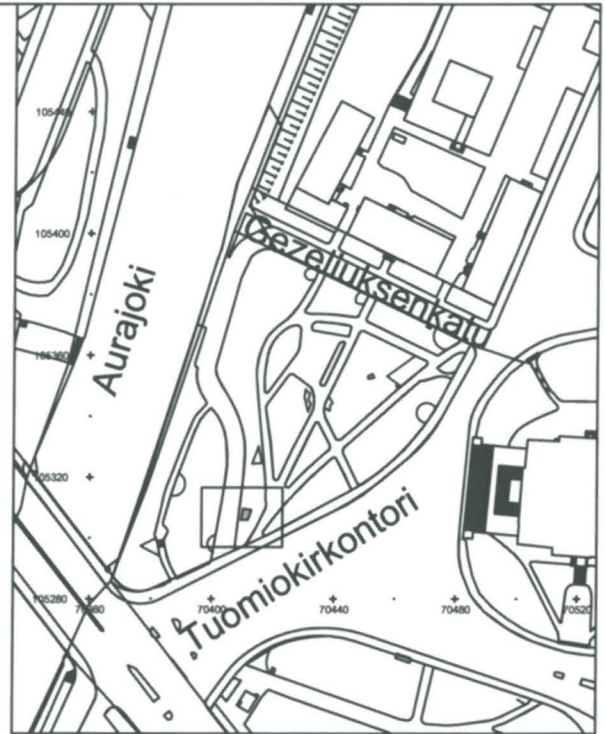

105310 +

105309 +

105308 +

105307 +

105306 +

105305 +

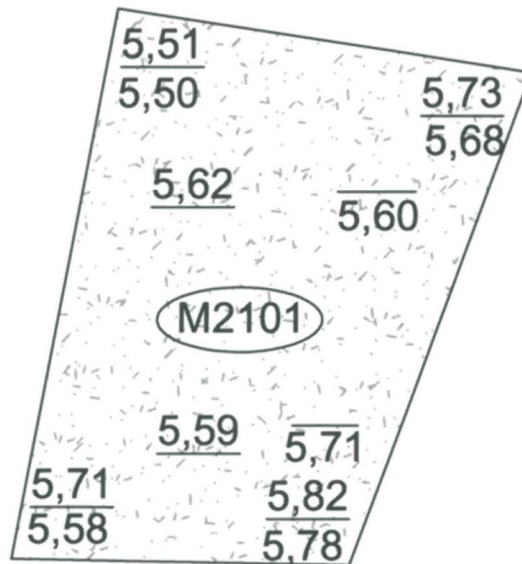

70408 + 70409 + 70410 + 70411 + 70412 + 70413

TURKU
Tuomiokirkonpuisto
2011

Yksikkökartta
Kaivanto O
M2101
Mk 1:50

MITTAUSDOKUMENTOINTI
Elina Saloranta/ Elina Saloranta

TURUN MAAKUNTAMUSEO, TURKU

3.1029



105340 +

105339 +

105338 +

105337 +

105336 + + + + +

70400 70401 70402 70403 70404

M2102

3,10
 3,13 3,22
 3,09

<p>TURKU Tuomiokirkonpuisto 2011</p>	<p>Yksikkökartta Kaivanto K M2102 Mk 1:50</p>
<p>MITTAUSDOKUMENTOINTI Elina Saloranta/ Elina Saloranta</p>	<p>TURUN MAAKUNTAMUSEO, TURKU</p> <hr/> <p>3.1030</p>

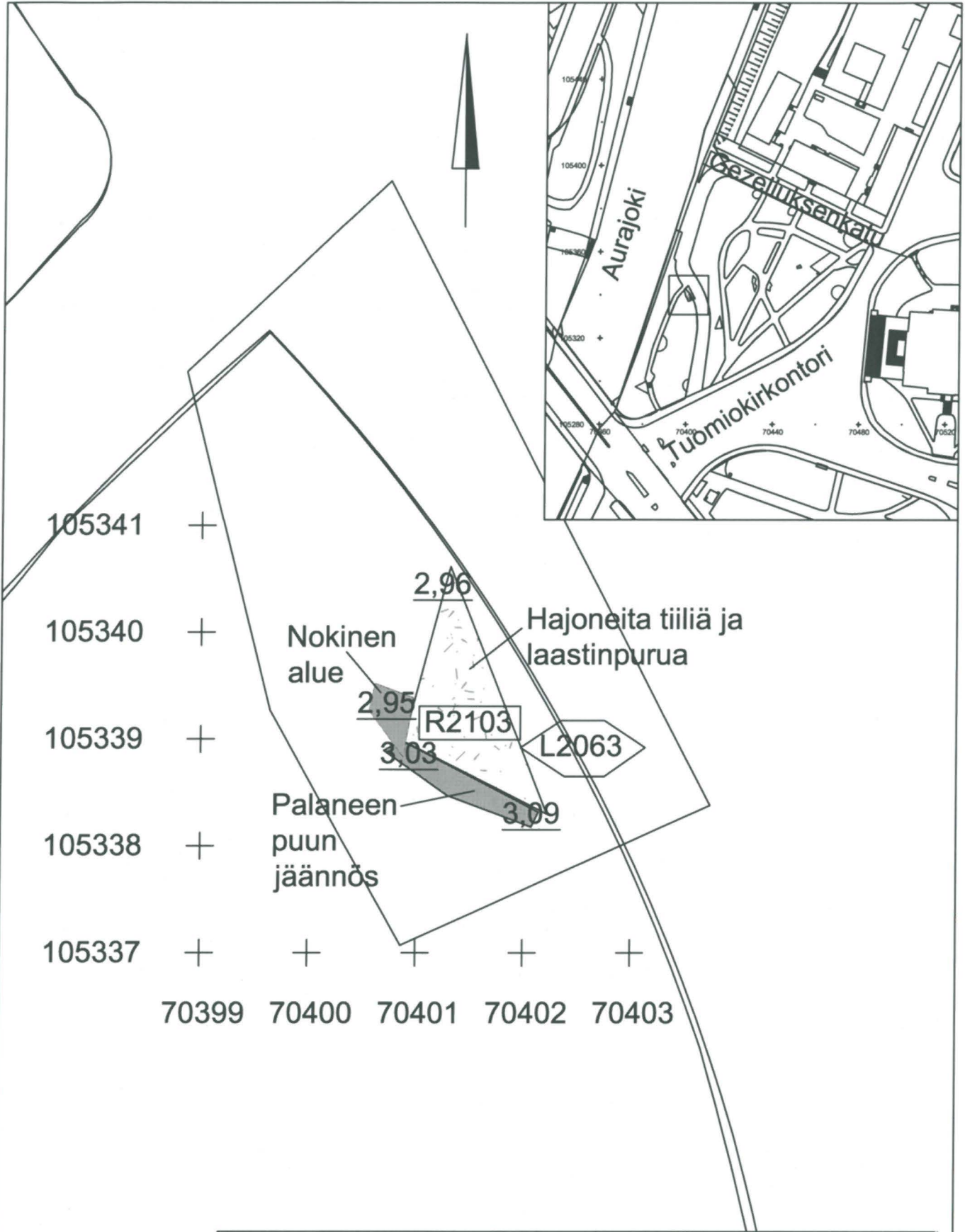

<p>TURKU Tuomiokirkonpuisto 2011</p>	<p>Yksikkökartta Kaivanto K R2103 pinta Mk 1:50</p>
<p>MITTAUSDOKUMENTOINTI Elina Saloranta/ Elina Saloranta</p>	<p>TURUN MAAKUNTAMUSEO, TURKU</p> <hr/> <p>3.1031</p>

Kaivannon P raja



105407

105406

105405

105404

105403

105402

105401

105400

1,71
1,22

M2112

Koekuoppa 5 $\frac{2,22}{1,52}$

L2106

1,69

M2104

2,29

1,97
2,26

$\frac{2,22}{2,06}$

1,35

1,68

1,32

70409 70410 70411 70412 70413 70414 70415

TURKU
Tuomiokirkonpuisto
2011

MITTAUSDOKUMENTOINTI
Elina Saloranta/ Elina Saloranta,
Sonja Hukantaival

Yksikkökartta
Kaivanto P
M2104
Mk 1:50

TURUN MAAKUNTAMUSEO, TURKU

3.1032

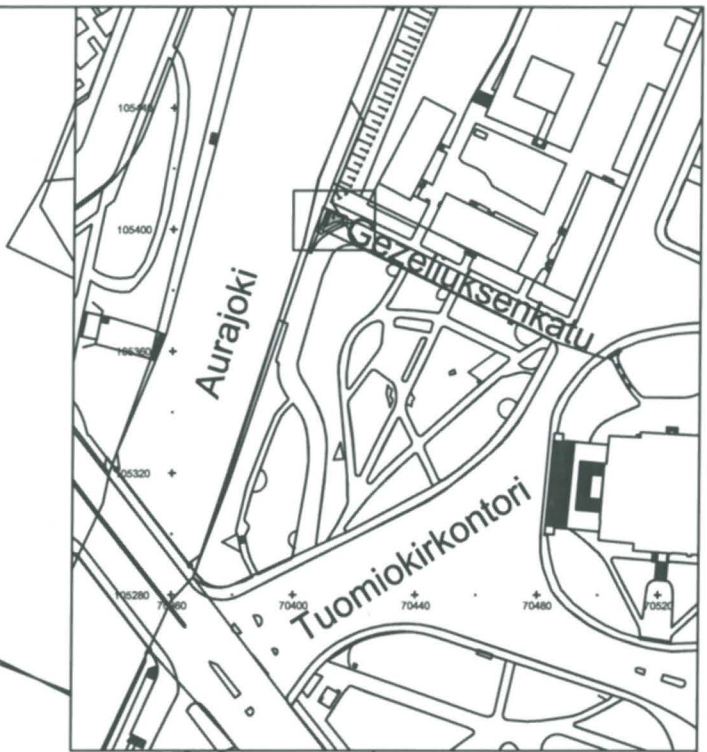



105311 +

105310 +

105309 +

105308 +

105307 +

105306 +

105305 +

70408 70409 70410 70411 70412 70413 70414

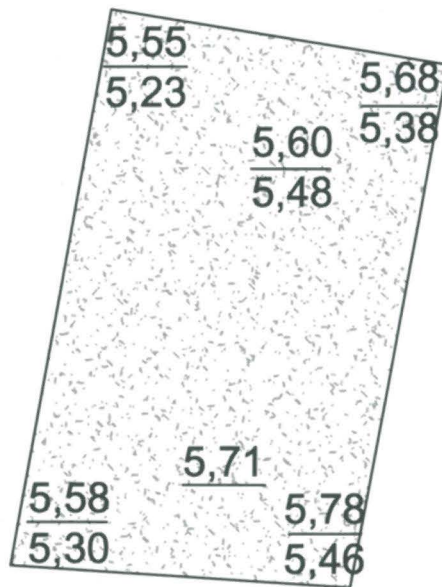
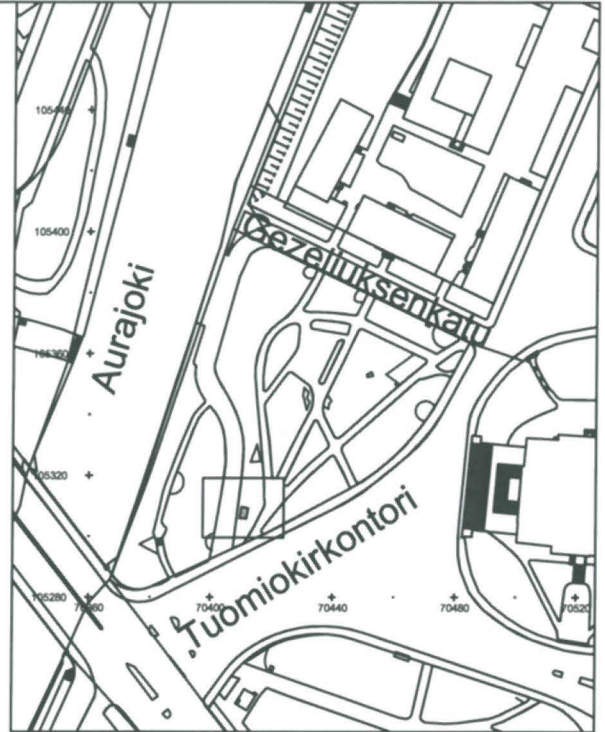

TURKU
Tuomiokirkonpuisto
2011

MITTAUSDOKUMENTOINTI
Elina Saloranta/ Elina Saloranta

Yksikkökartta
Kaivanto O
M2105
Mk 1:50

TURUN MAAKUNTAMUSEO, TURKU

3.1033

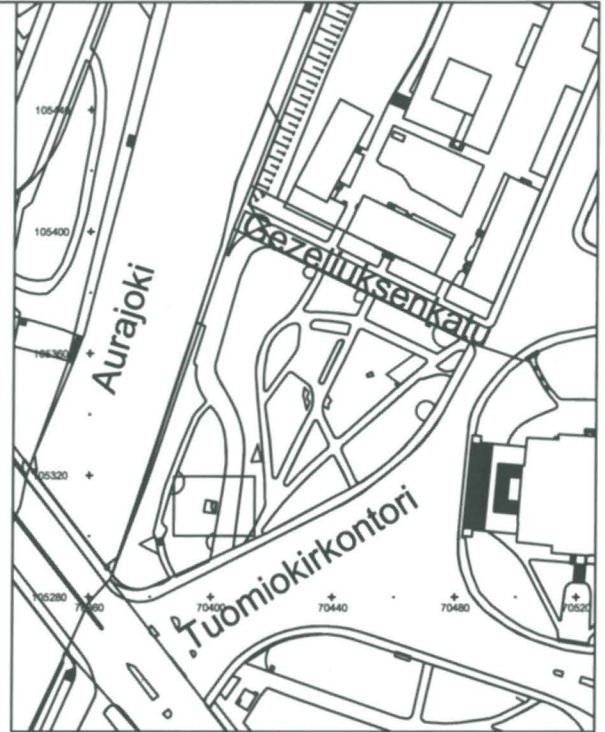

105313 +

105312 +

105311 +

105310 +

105309 +

105308 +

105307 +

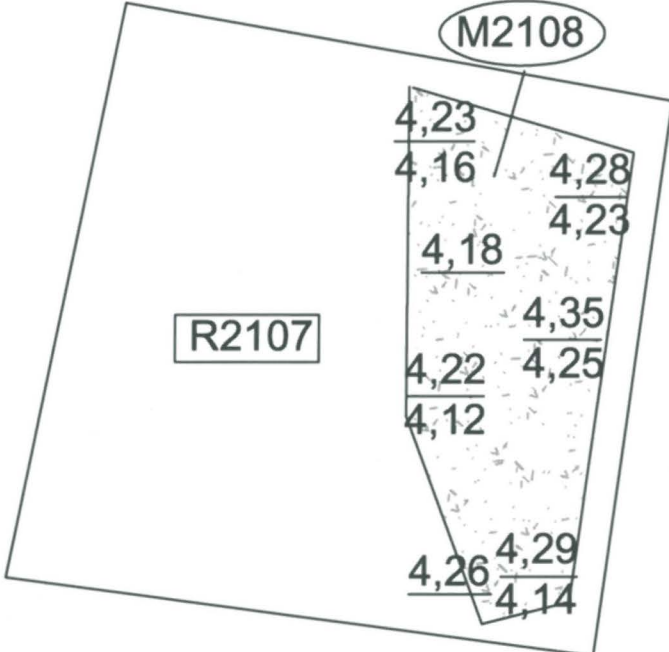

70397 70398 70399 70340 70341 70342 70343

TURKU Tuomiokirkonpuisto 2011	Yksikkökartta Kaivanto N M2108 Mk 1:50
MITTAUSDOKUMENTOINTI Elina Saloranta/ Elina Saloranta	TURUN MAAKUNTAMUSEO, TURKU
	3.1034

105345 +
 105344 +
 105343 +
 105342 +
 105341 +
 105340 +
 105339 +
 105338 +
 105337 +

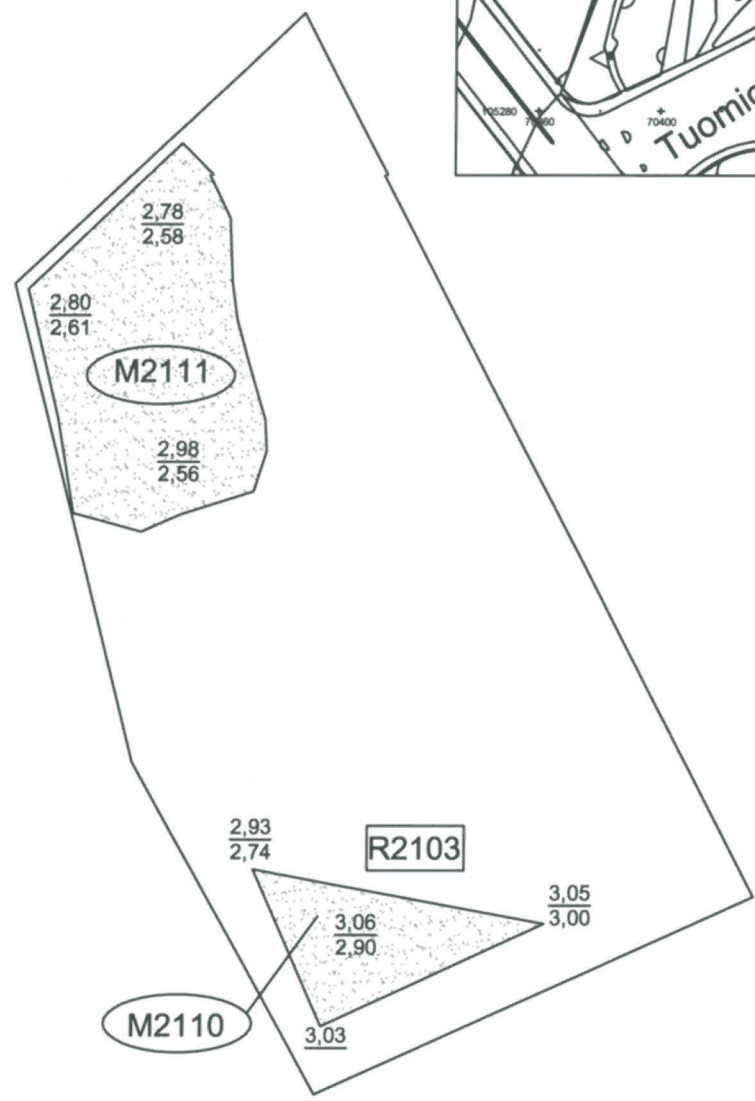
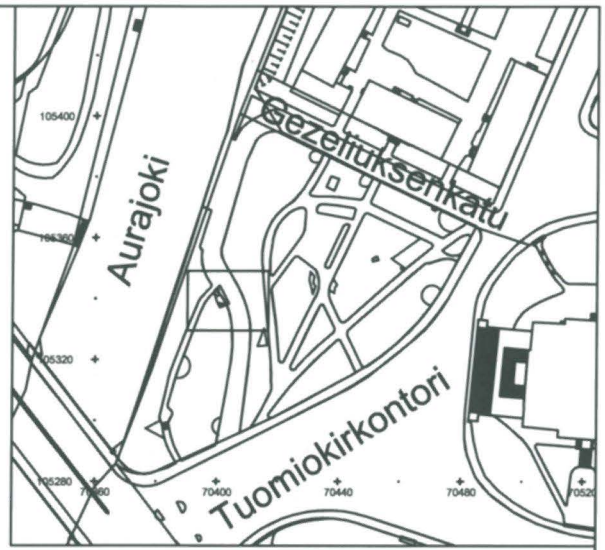

105336 + + + + + + +
 70398 70399 70400 70401 70402 70403 70404 70405



TURKU Tuomiokirkonpuisto 2011	Yksikkökartta Kaivanto K M2110; M2111 Mk 1:50
MITTAUSDOKUMENTOINTI Sonja Hukantaival / Sonja Hukantaival	TURUN MUSEOKESKUS, TURKU 3.1035

105345 +
 105344 +
 105343 +
 105342 +
 105341 +
 105340 +
 105339 +
 105338 +
 105337 +

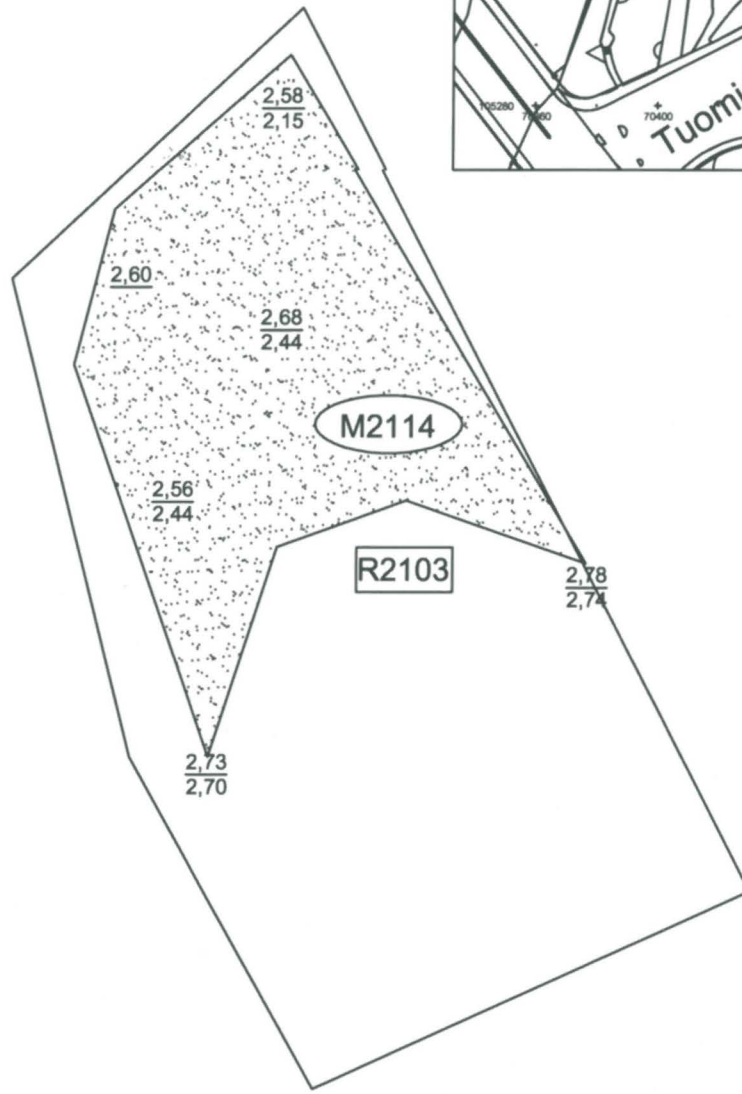
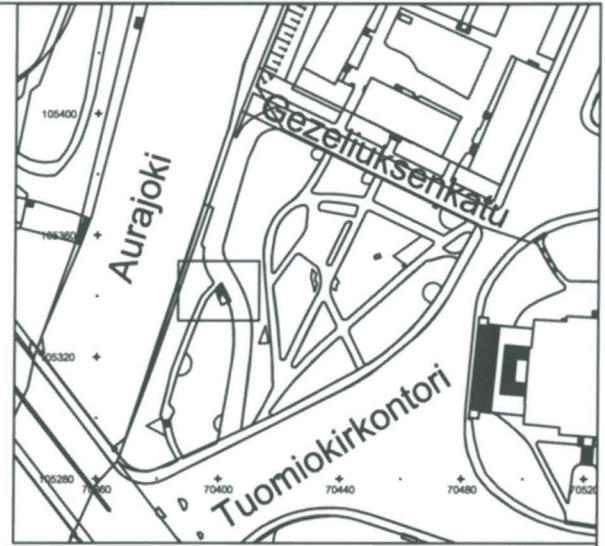

105336 + + + + + + +
 70398 70399 70400 70401 70402 70403 70404 70405



TURKU Tuomiokirkonpuisto 2011	Yksikkökartta Kaivanto K M2114 Mk 1:50
MITTAUSDOKUMENTOINTI Sonja Hukantaival / Sonja Hukantaival	TURUN MUSEOKESKUS, TURKU 3.1036

105345 +
 105344 +
 105343 +
 105342 +
 105341 +
 105340 +
 105339 +
 105338 +
 105337 +

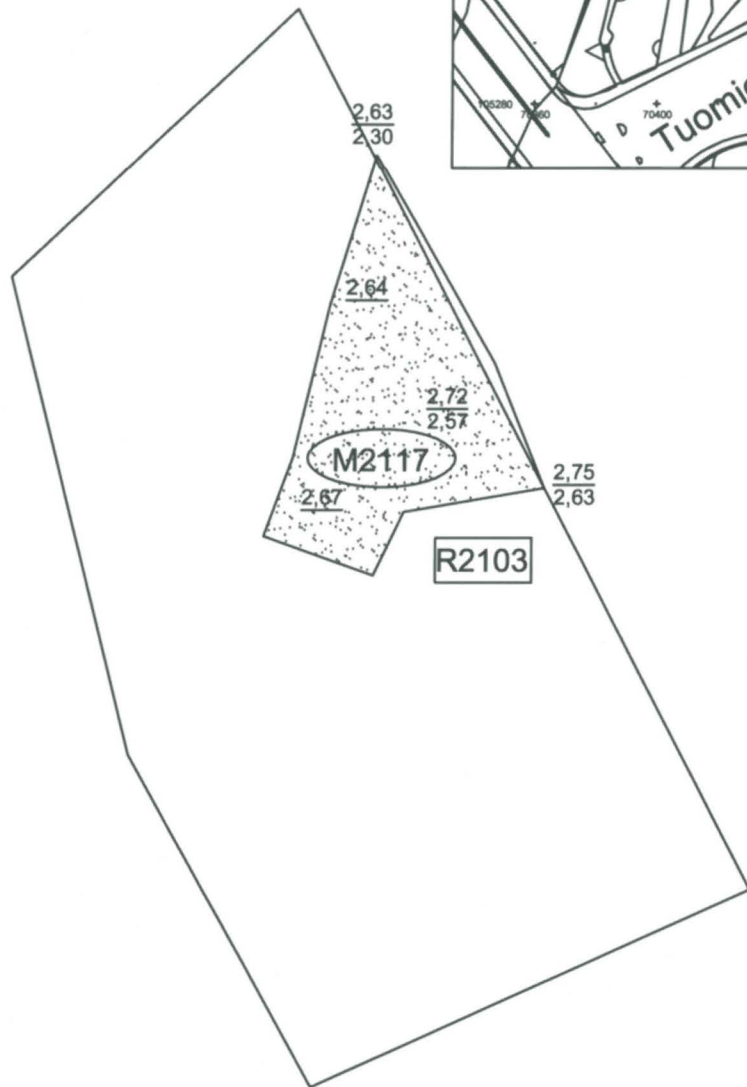
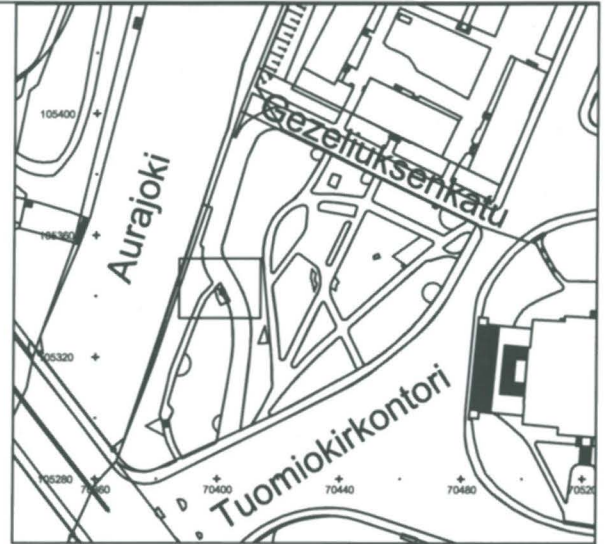

105336 + + + + + + +
 70398 70399 70400 70401 70402 70403 70404 70405



TURKU Tuomiokirkonpuisto 2011	Yksikkökartta Kaivanto K M2117 Mk 1:50
MITTAUSDOKUMENTOINTI Sonja Hukantaival / Sonja Hukantaival	TURUN MUSEOKESKUS, TURKU 3.1037

105345 +

105344 +

105343 +

105342 +

105341 +

105340 +

105339 +

105338 +

105337 +

105336 +

70398

+
70399

+
70400

+
70401

+
70402

+
70403

+
70404

+
70405

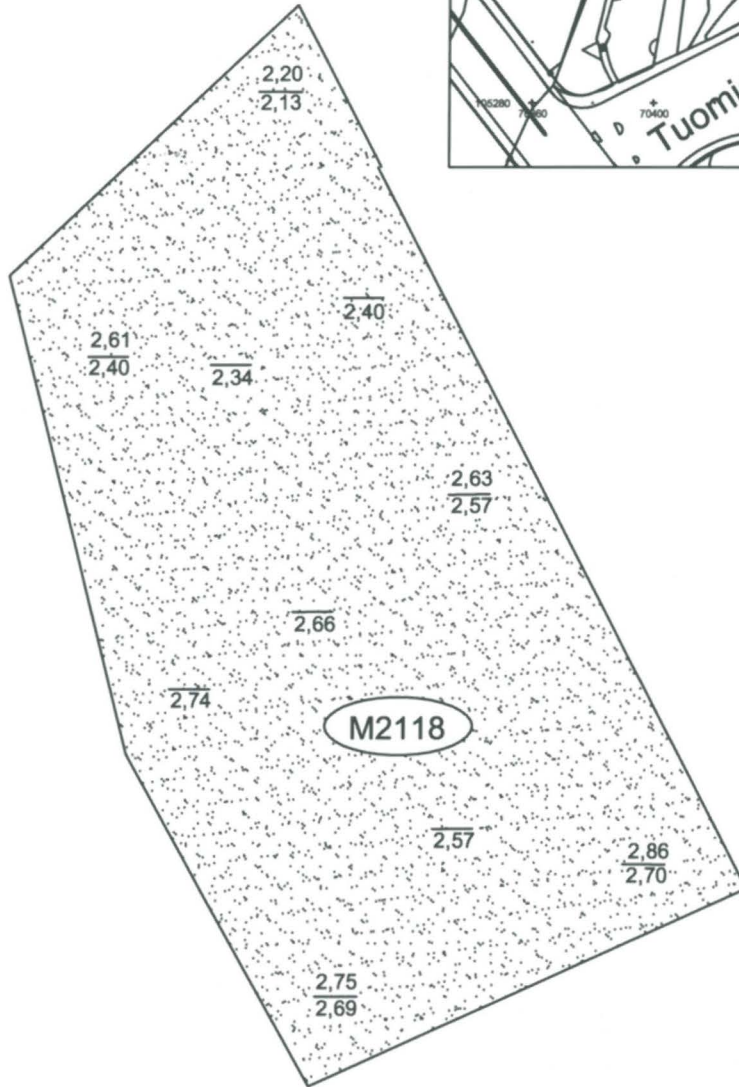
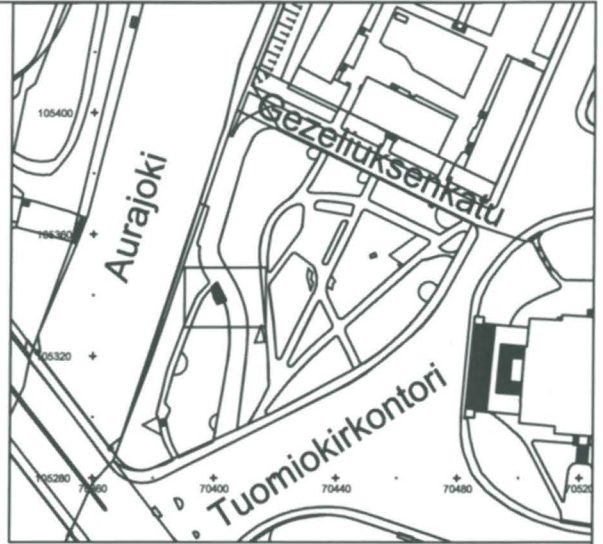

TURKU
Tuomiokirkonpuisto
2011

MITTAUSDOKUMENTOINTI
 Sonja Hukantaival / Sonja Hukantaival

Yksikkökartta
 Kaivanto K
 M2118
 Mk 1:50

TURUN MUSEOKESKUS, TURKU

3.1038

105368 +
 105367 +
 105366 +
 105365 +
 105364 +
 105363 +
 105362 +
 105361 +
 105360 +

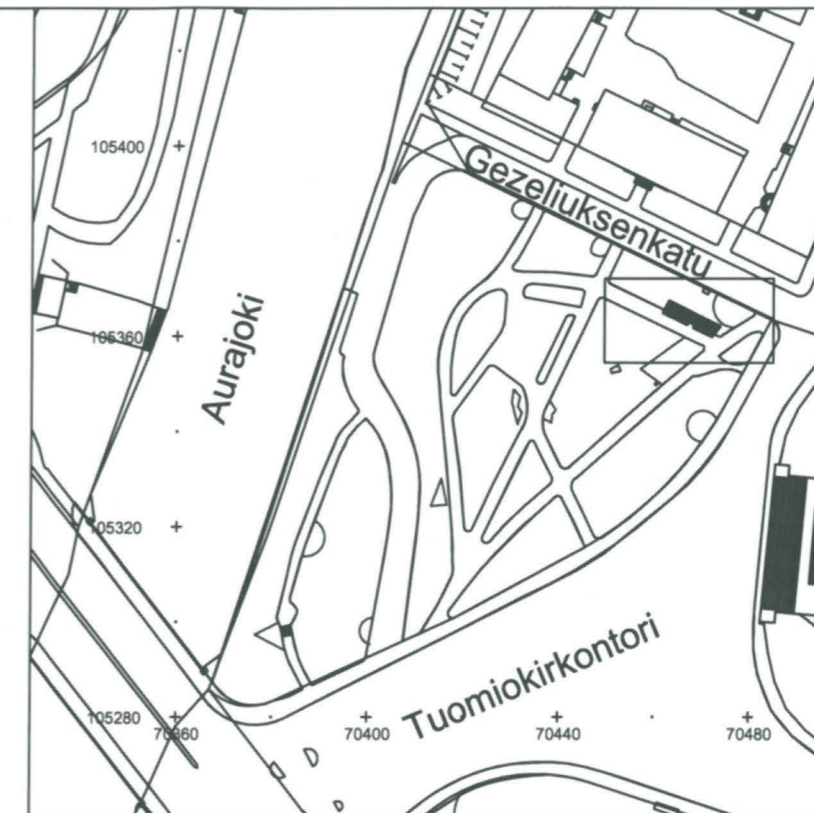
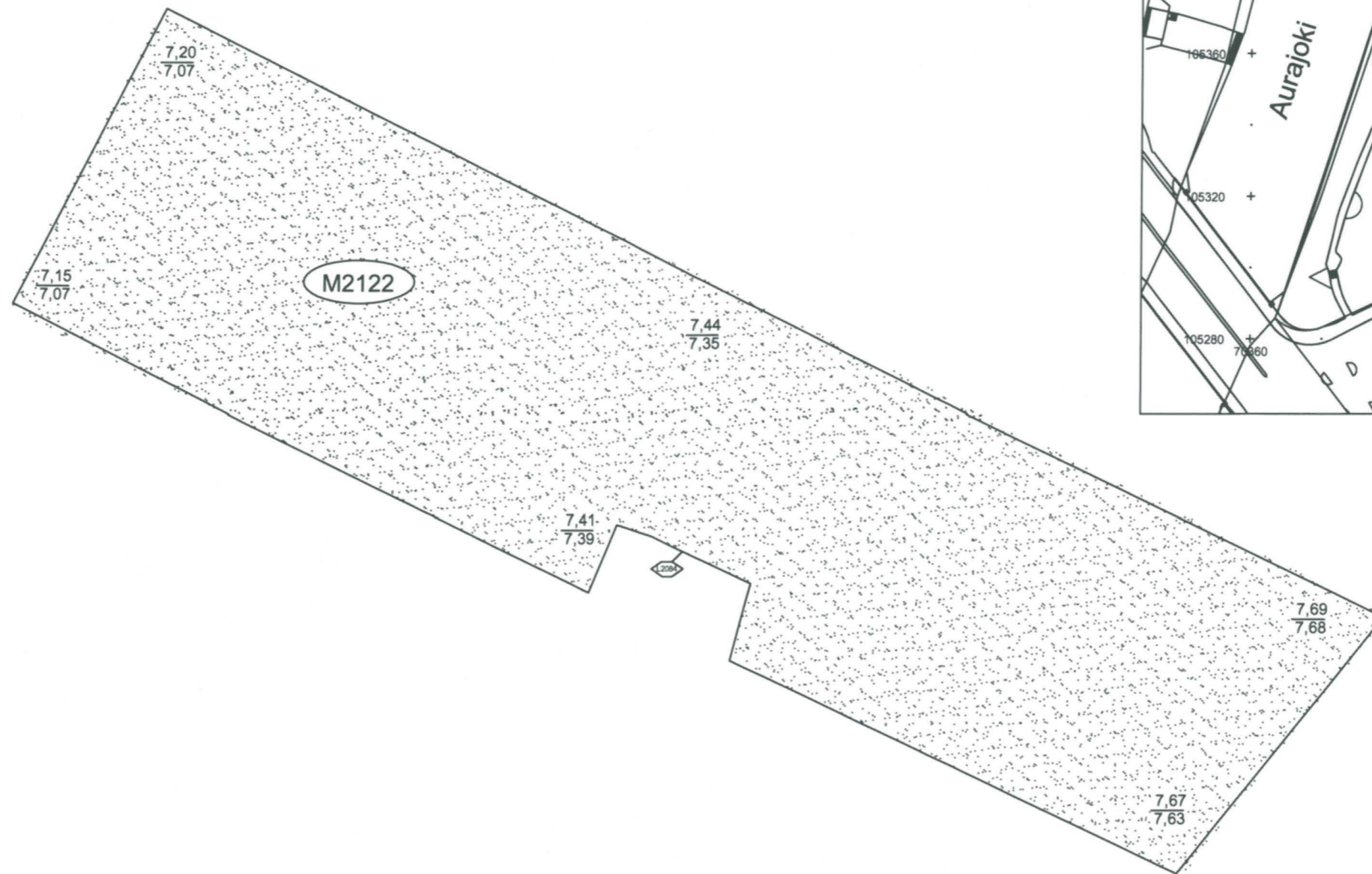

105359 + + + + + + + + + + + + + +
 70461 70462 70463 70464 70465 70466 70467 70468 70469 70470 70471 70472 70473 70474



TURKU Tuomiokirkonpuisto 2011	Yksikkökartta Kaivanto A M2122 Mk 1:50
	TURUN MUSEOKESKUS, TURKU
MITTAUSDOKUMENTOINTI Sonja Hukantaival / Sonja Hukantaival	3.1039

Turku

Tuomiokirkonpuisto 2011

Löytöluettelo TMM 22814

- KA2000:001 Yksikkö M2000. Alue A.. Kaakeli, 1 kpl. . Ruukkukaakelin reunapala. Reuna suora eli profiloimaton. Sisäpinnalla sameanvihreä lyijylasite.
- KA2000:002 Yksikkö M2000. Alue A.. Kaakeli, 1 kpl. . Ruukkukaakelin kylkipala. Sisäpinnalla väritön lyijylasite, jota hieman myös ulkopinnalla.
- KA2000:003 Yksikkö M2000. Alue B.. Kaakeli, 1 kpl. . Sileäpintaisen levykaakelin levyosan katkelma. Etupuolella vihreä lyijylasite ja sen alla valkosaviliete.
- KA2000:004 Yksikkö M2000. Alue B.. Kaakeli, 2 kpl. . Levykaakeleiden kiinnityslistojen katkelmia.
- KA2000:005 Yksikkö M2000. Alue C.. Kaakeli, 1 kpl. . Reliefikoristeisen levykaakelin levyosan katkelma. Etupuolella rippeitä valkosavilietteestä.
- KA2000:006 Yksikkö M2000. Alue D.. Kaakeli, 2 kpl. . Fajanssikaakelin katkelmia. Sileäpintainen levykaakeli, etupuolella valkoinen tinalasite.
- KA2000:007 Yksikkö M2000. Alue E.. Kaakeli, 1 kpl. . Katkelma kaakelistä, mahdollisesti reliefikoristeisen levykaakelin levyosan reunasta. Etupuolella ruskea lyijylasite.
- KA2000:008 Yksikkö M2000. Alue G.. Kaakeli, 1 kpl. . Ruukkukaakelin reunapala, kulmasta. Reunan poikkileikkaus harjanteellinen tai koukkumainen, reunassa leveä ura. Sisäpinnalla rosoiseksi palanut lyijylasitetta.
- KA2000:009 Yksikkö M2000. Alue G.. Kaakeli, 1 kpl. . Ruukkukaakelin pohjapala. Mukana kylkeä, jonka ulkopinnalla rihlausta. Ei lasitetta.
- KA2000:010 Yksikkö M2000. Alue G.. Kaakeli, 1 kpl. . Ruukkukaakelin kylkipala. Ulkopinnalla rihlausta. Ei lasitetta.
- KA2000:011 Yksikkö M2000. Alue G.. Kaakeli, 1 kpl. . Levykaakelin kiinnityslistan katkelma.
- KA2001:001 Yksikkö M2001. Alue A.. Kaakeli, 2 kpl. . Ruukkukaakelin pohjanreunapala ja tasainen pohjapala. Sisäpinnalla väritön lyijylasite.
- KA2004:001 Yksikkö M2004. Alue G.. Kaakeli, 1 kpl. . Sileäpintaisen levykaakelin levyosan katkelma. Etupuolella yhtenäinen valkosaviliete ja rippeitä vihreästä lyijylasitteesta.
- KA2005:001 Yksikkö M2005. Alue G.. Kaakeli, 1 kpl. . Levykaakelin reunapala. Etupuolella ruskea lyijylasite.
- KA2005:002 Yksikkö M2005. Alue G.. Kaakeli, 1 kpl. . Levykaakelin kiinnityslistan katkelma.
- KA2007:001 Yksikkö M2007. Alue C.. Kaakeli, 1 kpl. . Reliefikoristeisen levykaakelin levyosan katkelma. Reliefissä parrakkaat kasvot. Etupuolella tumma, lähes musta lyijylasite.
- KA2009:001 Yksikkö M2009. Alue B.. Kaakeli, 1 kpl. . Ruukkukaakelin reunapala. Reunan poikkileikkaus koukkumainen, reunan sisäpinnalla syvä urakoriste. Ei lasitetta. Pala mustunut tulessa.
- KA2009:002 Yksikkö M2009. Alue B.. Kaakeli, 1 kpl. . Reliefikoristeisen levykaakelin levyosan reunapala. Luultavasti peräisin renessanssityyilisestä kaakelistä. Taulunkehystä muistuttava reunus, jonka sisäpuolella erottuu katkelma koristekuviosta, mahdollisesti keskuskuviota reunustavan pylvään kapiteelista. Etupuolella vihreä lyijylasite. Takapuolella tekstiilipainannetta.
- KA2009:003 Yksikkö M2009. Alue B.. Kaakeli, 1 kpl. . Levykaakelin kiinnityslistan katkelma.
- KA2010:001 Yksikkö M2010. Alue F.. Kaakeli, 1 kpl. . Reliefikoristeisen levykaakelin levyosan kulma. Jäljellä vain taulunkehystä muistuttavaa reunusta, ei varsinaista kuva-aihetta. Etupuolella vihreä lyijylasite.
- KA2010:002 Yksikkö M2010. Alue F.. Kaakeli, 1 kpl. . Reliefikoristeisen levykaakelin levyosan katkelma. Etupuolella ruskea lyijylasite.
- KA2010:003 Yksikkö M2010. Alue F.. Kaakeli, 1 kpl. . Katkelma kaakelistä, mahdollisesti levyosan reunasta tai kiinnityslistasta. Osassa pintaa rosoiseksi palanut keltainen lyijylasite.
- KA2010:004 Yksikkö M2010. Alue F.. Kaakeli, 1 kpl. . Katkelma kaakelistä, mahdollisesti reliefikoristeisen levykaakelin levyosan reunasta. Etupuolella ruskea lyijylasite.
- KA2010:005 Yksikkö M2010. Alue F.. Kaakeli, 1 kpl. . Levykaakelin reunapala. Reunassa taulunkehystä muistuttava reunus, muuten pinta sileä. Etupuolella vihreä lyijylasite ja sen alla yhtenäinen valkosaviliete.
- KA2010:006 Yksikkö M2010. Alue F.. Kaakeli, 7 kpl. . Levykaakeleiden kiinnityslistojen katkelmia.
- KA2015:001 Yksikkö M2015. Alue B.. Kaakeli, 1 kpl. . Ruukkukaakelin reunapala. Reunan poikkileikkaus koukkumainen, reunan sisäpinnalla voimakas urakoriste. Ei lasitetta.
- KA2015:002 Yksikkö M2015. Alue B.. Kaakeli, 1 kpl. . Ruukkukaakelin pohjapala. Ei lasitetta.
- KA2015:003 Yksikkö M2015. Alue B.. Kaakeli, 1 kpl. . Tulessa kuolinut pala, mahdollisesti reliefikoristeisen levykaakelin levyosan reunasta.
- KA2016:001 Yksikkö M2016. Alue C.. Kaakeli, 1 kpl. . Levykaakelin kiinnityslistan katkelma.
- KA2016:002 Yksikkö M2016. Alue C.. Kaakeli, 1 kpl. . Luultavasti jonkinlaisen kaakelin katkelma. Toisella pinnalla kirkkaanvihreä lyijylasite. Saviaines kellertävä.
- KA2018:001 Yksikkö R2018. Alue B, R2018.. Kaakeli, 1 kpl. . Ruukkukaakelin pohjapala. Ei lasitetta.
- KA2018:002 Yksikkö R2018. Alue B, R2018.. Kaakeli, 1 kpl. . Ruukkukaakelin kylkipala. Ei lasitetta.
- KA2022:001 Yksikkö M2022. Alue B.. Kaakeli, 1 kpl. . Ruukkukaakelin reunapala, kaakelin kulmasta. Reunan poikkileikkaus koukkumainen, reunan sisäpinnalla urakoriste. Ei lasitetta.
- KA2022:002 Yksikkö M2022. Alue B.. Kaakeli, 1 kpl. . Ruukkukaakelin reunapala. Reunan poikkileikkaus harjanteellinen tai koukkumainen, reunan sisäpinnassa leveä ura. Ei lasitetta.
- KA2022:003 Yksikkö M2022. Alue B.. Kaakeli, 1 kpl. . Ruukkukaakelin pohjapala. Ei lasitetta. Tulessa mustunut.
- KA2022:004 Yksikkö M2022. Alue B.. Kaakeli, 1 kpl. . Ruukkukaakelin pohjapala. Ei lasitetta.
- KA2022:005 Yksikkö M2022. Alue B.. Kaakeli, 1 kpl. . Ruukkukaakelin kylkipala. Ei lasitetta.
- KA2022:006 Yksikkö M2022. Alue B.. Kaakeli, 1 kpl. . Ruukkukaakelin kylkipala. Ulkopinnalla vähän palanut lyijylasitetta.
- KA2024:001 Yksikkö M2024. Alue D.. Kaakeli, 1 kpl. . Kaakelin katkelma. Etupuolella voimakas taite. Pinnalla kirkkaanvihreä lyijylasite ja sen alla yhtenäinen valkosaviliete.
- KA2025:001 Yksikkö M2025. Alue D.. Kaakeli, 1 kpl. . Mahdollisesti valmistuksessa rikkoutuneen ruukkukaakelin reunapala. Suora reuna, toinen pää katkennut kulmataiteen kohdalta. Sisäpinnalla ja osittain ulkopinnalla ruskea lyijylasite, jota myös alareunan murtumapinnalla.
- KA2034:001 Yksikkö M2034. Alue C.. Kaakeli, 1 kpl. . Pala kaakelistä, mahdollisesti kiinnityslistasta. Toisella pinnalla vähän

- KA2048:001 Yksikkö M2048. Alue A.. Kaakeli, 2 kpl. . Ruukkukaakelin reunapala ja yhteensopiva pintapala. Reunan poikkileikkaus harjallinen. Sisäpinnalla vihreä lyijylasite.
- KA2052:001 Yksikkö M2052. Alue H.. Kaakeli, 1 kpl. . Kapean, kuperan, sileäpintaisen listakaakelin katkelma. Etupuolella rosoiseksi ja sameaksi palanut lyijylasite.
- KA2052:002 Yksikkö M2052. Alue H.. Kaakeli, 1 kpl. . Levykaakelin levyosan katkelma. Palassa voimakas taite. Etupuolella sameanvihreä lyijylasite.
- KA2052:003 Yksikkö M2052. Alue H.. Kaakeli, 2 kpl. . Sileäpintaisen levykaakelin levyosan reunapaloja. Etupuolella rippeitä vihreästä lyijylasitteesta ja sen alisesta valkosavilietteestä.
- KA2052:004 Yksikkö M2052. Alue H.. Kaakeli, 1 kpl. . Sileäpintaisen levykaakelin levyosan katkelma. Etupuolella valkoinen tinalasite.
- KA2052:005 Yksikkö M2052. Alue H.. Kaakeli, 4 kpl. . Levykaakeleiden kiinnityslistojen katkelmia.
- KA2056:001 Yksikkö M2056. Alue I.. Kaakeli, 1 kpl. . Sileäpintaisen levykaakelin levyosan katkelma. Etupuolella yhtenäinen valkosaviliete, lasite lohkeillut kokonaan pois.
- KA2056:002 Yksikkö M2056. Alue I.. Kaakeli, 2 kpl. . Levykaakeleiden kiinnityslistojen katkelmia.
- KA2056:003 Yksikkö M2056. Alue I.. Kaakeli, 1 kpl. . Fajanssikaakelin katkelma. Etupuolella valkoinen tinalasite.
- KA2062:001 Yksikkö M2062. Alue K.. Kaakeli, 3 kpl. . Yhteensopivia katkelmia reliefikoristeisesta levykaakelistasta. Kaakeli melko kapea, koko noin 140 mm x 230 mm. Reliefissä rivi kasvin lehtiä muistuttavia kuvioita. Koristelusta päätellen kaakeli murattu vaakasuoraan asentoon. Etupuolella valkoinen tinalasite, joka kuplinut tulessa.
- KA2062:002 Yksikkö M2062. Alue K.. Kaakeli, 6 kpl. . Reliefikoristeisten levykaakeleiden levyosien katkelmia. Reliefissä kasvin lehtiä muistuttavia kuvioita. Etupuolella valkoinen tinalasite, joka kuplinut tulessa.
- KA2062:003 Yksikkö M2062. Alue K.. Kaakeli, 10 kpl. . Sileäpintaisten levykaakeleiden levyosien katkelmia. Etupuolella valkoinen tinalasite, joka kuplinut tulessa.
- KA2062:004 Yksikkö M2062. Alue K.. Kaakeli, 2 kpl. . Yhteensopivia katkelmia sileäpintaisen levykaakelin levyosasta. Etupuolella yhtenäinen valkosaviliete ja vihreä lyijylasite.
- KA2062:005 Yksikkö M2062. Alue K.. Kaakeli, 3 kpl. . Sileäpintaisten levykaakeleiden levyosien katkelmia. Etupuolella vihreä lyijylasite.
- KA2062:006 Yksikkö M2062. Alue K.. Kaakeli, 1 kpl. . Sileäpintaisen levykaakelin katkelma, jossa mukana sekä levyosaa että kiinnityslistaa. Ei lasitetta.
- KA2062:007 Yksikkö M2062. Alue K.. Kaakeli, 2 kpl. . Kuperapintaisten kaakeleiden katkelmia. Etupuolella rosoiseksi palanut
- KA2062:008 Yksikkö M2062. Alue K.. Kaakeli, 3 kpl. . Sileäpintaisten levykaakeleiden levyosien katkelmia. Etupuolella rosoiseksi palanut lasite.
- KA2062:009 Yksikkö M2062. Alue K.. Kaakeli, 63 kpl. . Levykaakeleiden kiinnityslistojen katkelmia.
- KA2064:001 Yksikkö R2064. Alue A, R2064.. Kaakeli, 1 kpl. . Pala mahdollisesti ruukkukaakelistasta. Voisi olla myös levykaakelin kiinnityslistasta. Toisella pinnalla ruskea lyijylasite.
- KA2068:001 Yksikkö M2068. Alue L.. Kaakeli, 1 kpl. . Kapean, kuperan, sileäpintaisen listakaakelin katkelma. Etupuolella mustaksi palanut lyijylasite.
- KA2068:002 Yksikkö M2068. Alue L.. Kaakeli, 1 kpl. . Levykaakelin levyosan katkelma. Pinta profiloitu, mahdollisesti myös reliefikoristeinen. Mustunut tulessa, etupuolella kuplinut lyijylasite.
- KA2068:003 Yksikkö M2068. Alue L.. Kaakeli, 11 kpl. . Sileäpintaisten levykaakeleiden levyosien katkelmia. Palat olleet tulessa, etupuolella mustunut tai kuplinut lyijylasite.
- KA2068:004 Yksikkö M2068. Alue L.. Kaakeli, 17 kpl. . Levykaakeleiden kiinnityslistojen katkelmia.
- KA2068:005 Yksikkö M2068. Alue L.. Kaakeli, 1 kpl. . Ruukkukaakelin reunapala. Reunan poikkileikkaus harjanteellinen. Sisäpinnalla rippeitä ruskeasta lyijylasitteesta.
- KA2076:001 Yksikkö M2076. Alue N.. Kaakeli, 1 kpl. . Pintapala reliefikoristeisesta levykaakelistasta. Etupuolella ruskea lyijylasite.
- KA2076:002 Yksikkö M2076. Alue N.. Kaakeli, 1 kpl. . Kapean, kuperan, sileäpintaisen listakaakelin katkelma. Etupuolella rippeitä valkosavilietteestä ja kirkkaanvihreästä lyijylasitteesta.
- KA2076:003 Yksikkö M2076. Alue N.. Kaakeli, 12 kpl. . Sileäpintaisten levykaakeleiden levyosien katkelmia. Etupuolella kirkkaanvihreä lyijylasite ja sen alla valkosaviliete.
- KA2076:004 Yksikkö M2076. Alue N.. Kaakeli, 2 kpl. . Sileäpintaisten levykaakeleiden levyosien katkelmia. Ei lasitetta.
- KA2076:005 Yksikkö M2076. Alue N.. Kaakeli, 28 kpl. . Levykaakeleiden kiinnityslistojen katkelmia.
- KA2076:006 Yksikkö M2076. Alue N.. Kaakeli, 1 kpl. . Katkelma jyrkävistä koristelista, luultavasti jonkinlaisesta kaakelistasta. Etupuoli voimakkaasti profiloitu. Ei lasitetta.
- KA2076:007 Yksikkö M2076. Alue N.. Kaakeli, 1 kpl. . Kuperapintaisen kaakelin katkelma. Etupuolella valkoinen tinalasite.
- KA2078:001 Yksikkö M2078. Alue K.. Kaakeli, 1 kpl. . Katkelma luultavasti jonkinlaisesta koristekaakelistasta. Reuna kaartuva. Pinta kohoraidallinen, pinnalla yhtenäinen valkosaviliete ja rippeitä vihreästä lyijylasitteesta.
- KA2078:002 Yksikkö M2078. Alue K.. Kaakeli, 1 kpl. . Sileäpintaisen levykaakelin levyosan katkelma. Etupuolella yhtenäinen valkosaviliete ja samentunut lyijylasite.
- KA2078:003 Yksikkö M2078. Alue K.. Kaakeli, 2 kpl. . Sileäpintaisten levykaakeleiden levyosien katkelmia. Etupuolella rosoiseksi palanut lasite.
- KA2078:004 Yksikkö M2078. Alue K.. Kaakeli, 1 kpl. . Levykaakelin kiinnityslistan katkelma. Pintaan leimattu kirjaimia, joista erottuu F ja mahdollisesti C tai G.
- KA2078:005 Yksikkö M2078. Alue K.. Kaakeli, 5 kpl. . Levykaakeleiden kiinnityslistojen katkelmia.
- KA2079:001 Yksikkö M2079. Alue L.. Kaakeli, 2 kpl. . Sileäpintaisten levykaakeleiden levyosien katkelmia. Etupuolella vihreä lyijylasite ja toisessa palassa lasitteen alla valkosaviliete.
- KA2079:002 Yksikkö M2079. Alue L.. Kaakeli, 1 kpl. . Levykaakelin kiinnityslistan katkelma.
- KA2083:001 Yksikkö M2083. Alue A.. Kaakeli, 7 kpl. . Ruukkukaakelin reuna- ja pohjapaloja. Kaakeli kasattavissa lähes kokonaiseksi. Reunan poikkileikkaus suora eli profiloimaton. Sisäpinnalla pohjaa kiertää koristekuvio, joka saatu aikaan muotoilemalla savinauhaa sormin. Sisäpinnalla väritön lyijylasite.
- KA2083:002 Yksikkö M2083. Alue A.. Kaakeli, 2 kpl. . Yhteensopivia reunapaloja ruukkukaakelistasta. Reuna suora eli profiloimaton. Sisäpinnalla väritön lyijylasite.
- KA2083:003 Yksikkö M2083. Alue A.. Kaakeli, 2 kpl. . Ruukkukaakelin reuna- ja kylkipala. Reuna suora eli profiloimaton. Sisäpinnalla sameanvihreä lyijylasite. Ulkopinnalla hieman laastia.
- KA2083:004 Yksikkö M2083. Alue A.. Kaakeli, 2 kpl. . Ruukkukaakelin yhteensopivia reunapaloja. Reuna suora eli profiloimaton. Molemmilla pinnoilla vihreänruskea lyijylasite. Toisen palan ulkopinnalla runsaasti laastia.

- KA2083:005 Yksikkö M2083. Alue A.. Kaakeli, 1 kpl. . Ruukkukaakelin reunapala, kaakelin kulmasta. Reuna suora eli profiloimaton. Sisäpinnalla sameanvihreä lyijylasite.
- KA2083:006 Yksikkö M2083. Alue A.. Kaakeli, 1 kpl. . Ruukkukaakelin reunapala. Reunan poikkileikkaus harjanteellinen. Sisäpinnalla sameanvihreä lyijylasite.
- KA2083:007 Yksikkö M2083. Alue A.. Kaakeli, 4 kpl. . Ruukkukaakeleiden reunapaloja ja kylkipala. Reunat suoria eli profiloimattomia. Sisäpinnalla väritön lyijylasite. Palojen ulkopinnalla laastia.
- KA2083:008 Yksikkö M2083. Alue A.. Kaakeli, 2 kpl. . Ruukkukaakeleiden reuna- ja pohjapala, luultavasti eri kaakeleista. Reuna suora eli profiloimaton. Sisäpinnalla ruskea lyijylasite. Reunapalan ulkopinnalla hieman laastia.
- KA2083:009 Yksikkö M2083. Alue A.. Kaakeli, 2 kpl. . Ruukkukaakelin pohjapaloja. Sisäpinnalla väritön lyijylasite.
- KA2083:010 Yksikkö M2083. Alue A.. Kaakeli, 3 kpl. . Ruukkukaakelin pohjapaloja ja kylkipala pohjan taitteesta. Sisäpinnalla sameanvihreä lyijylasite.
- KA2083:011 Yksikkö M2083. Alue A.. Kaakeli, 3 kpl. . Ruukkukaakelin kylkipaloja. Sisäpinnalla sameanvihreä lyijylasite.
- KA2101:001 Yksikkö M2101. Alue O.. Kaakeli, 2 kpl. . Sileäpintaisten levykaakeleiden levyosien katkelmia. Etupuolella valkosaviliete ja kirkkaanvihreä lyijylasite.
- KA2101:002 Yksikkö M2101. Alue O.. Kaakeli, 1 kpl. . Levykaakelin kiinnityslistan katkelma.
- KA2102:001 Yksikkö M2102. Alue K.. Kaakeli, 3 kpl. . Levykaakeleiden kiinnityslistojen katkelmia.
- KA2103:001 Yksikkö M2103. Alue K, R2103.. Kaakeli, 1 kpl. . Levykaakelin kiinnityslistan katkelma.
- KA2105:001 Yksikkö M2105. Alue O.. Kaakeli, 2 kpl. . Sileäpintaisten levykaakeleiden levyosien katkelmia. Etupuolella valkosaviliete ja kirkkaanvihreä lyijylasite.
- KA2105:002 Yksikkö M2105. Alue O.. Kaakeli, 2 kpl. . Levykaakeleiden levyosien katkelmia. Toisessa palassa jäljellä vain levyn takapuolta. Toisessa myös etupuoli, jossa tulesa kuplinut lyijylasite.
- KA2105:003 Yksikkö M2105. Alue O.. Kaakeli, 2 kpl. . Levykaakeleiden kiinnityslistojen katkelmia.
- KA2107:001 Yksikkö R2107. Alue N.. Kaakeli, 1 kpl. . Pieni katkelma kaakelistä, mahdollisesti kiinnityslistasta. Pinnalla vähän vihreää lyijylasitetta.
- KA2110:001 Yksikkö M2110. Alue K.. Kaakeli, 1 kpl. . Sileäpintaisten levykaakelin levyosan katkelma. Etupuolella valkosaviliete ja vihreä lyijylasite.
- KA2110:002 Yksikkö M2110. Alue K.. Kaakeli, 1 kpl. . Levykaakelin kiinnityslistan katkelmia.
- KA2111:001 Yksikkö M2111. Alue K.. Kaakeli, 5 kpl. . Reliefikoristeisen levykaakelin reunapala ja pieniä pintapaloja. Koristelu kasviaiheista. Etupuolella ruskea lyijylasite. Takapuolella tekstiilipainannetta.
- KA2111:002 Yksikkö M2111. Alue K.. Kaakeli, 1 kpl. . Reliefikoristeisen levykaakelin reunapala. Palassa taulunkehystä muistuttavaa reunusta. Etupuolella ruskea lyijylasite.
- KA2111:003 Yksikkö M2111. Alue K.. Kaakeli, 1 kpl. . Reliefikoristeisen levykaakelin levyosan katkelma. Etupuolella tulesa kuplinut lyijylasite.
- KA2111:004 Yksikkö M2111. Alue K.. Kaakeli, 3 kpl. . Levykaakeleiden kiinnityslistojen katkelmia.
- KE2000:001 Yksikkö M2000. Alue A.. Keramiikka-astia, 1 kpl. Posliini. Pohjapala. Pohjassa rengasmaisen jalka. Sisäpinnalla katkelma sinisestä maalauskoristelusta.
- KE2000:002 Yksikkö M2000. Alue A.. Keramiikka-astia, 2 kpl. Hieno fajanssi. Yhteensopivat reuna- ja kylkipala. Molemmilla pinnoilla valkoinen tinalasite ja sinistä maalauskoristelua.
- KE2000:003 Yksikkö M2000. Alue A.. Keramiikka-astia, 5 kpl. Hieno fajanssi. Reuna-, kylki- ja pohjapaloja eri astioista. Molemmilla pinnoilla valkoinen tinalasite, joka joissakin paloissa osittain lohkeillut pois ja yhdessä palassa palanut tummanharmaaksi.
- KE2000:004 Yksikkö M2000. Alue A.. Keramiikka-astia, 1 kpl. Kivisavi. Kylkipala, luultavasti seltteripullosta. Molemmilla pinnoilla vaaleanruskea saviliete ja ulkopinnalla lisäksi suolalaseite. Saviaines harmaa.
- KE2000:005 Yksikkö M2000. Alue A.. Keramiikka-astia, 1 kpl. Kivisavi. Kylkipala. Pinnat harmaat, saviaines lähes valkoinen.
- KE2000:006 Yksikkö M2000. Alue A.. Keramiikka-astia, 1 kpl. Huokoinen lasitettu punasavi. Reunapala. Reuna hieman ulospäin taittuva. Sisäpinnalla ruskea lyijylasite.
- KE2000:007 Yksikkö M2000. Alue A.. Keramiikka-astia, 1 kpl. Huokoinen lasitettu punasavi. Kylkipala. Sisäpinnalla rippeitä valkosavilietteestä ja sementuneesta lyijylasitteesta.
- KE2000:008 Yksikkö M2000. Alue B.. Keramiikka-astia, 1 kpl. Posliini. Pohjapala. Pohjassa rengasmaisen jalka. Sisäpinnalla katkelma kullanvärisestä kukkakuviosta.
- KE2000:009 Yksikkö M2000. Alue B.. Keramiikka-astia, 1 kpl. Hieno fajanssi. Reunapala. Reuna ulospäin kaartuva. Molemmilla pinnoilla valkoinen tinalasite, sisäpinnalla lisäksi vihreä raita ja ulkopinnalla hentoa vihreää siirtokuvakoristelua.
- KE2000:010 Yksikkö M2000. Alue B.. Keramiikka-astia, 5 kpl. Hieno fajanssi. Reuna- ja pohjapala sekä kylkipaloja, eri astioista. Molemmilla pinnoilla valkoinen tinalasite, joka yhdessä palassa tummaksi palanut.
- KE2000:011 Yksikkö M2000. Alue B.. Keramiikka-astia, 1 kpl. Fajanssi. Pieni kylkipala. Toisella pinnalla valkoinen tinalasite ja sinisiä raitoja. Toiselta pinnalta lasite lohjennut pois.
- KE2000:012 Yksikkö M2000. Alue B.. Keramiikka-astia, 1 kpl. Kivisavi. Korva. Poikkileikkaus puolilympyrän muotoinen. Pinnalla vaaleanruskea saviliete ja suolalaseite. Saviaines lähes valkoinen.
- KE2000:013 Yksikkö M2000. Alue B.. Keramiikka-astia, 1 kpl. Huokoinen lasitettu punasavi. Boluskoristeisen vadin pohjapala. Sisäpinnalla valkosavilietteellä tehty leveä siksak-viiva sekä vihreä lyijylasite.
- KE2000:014 Yksikkö M2000. Alue B.. Keramiikka-astia, 2 kpl. Huokoinen lasitettu punasavi. Boluskoristeisen astian reunapaloja. Sisäpinnalla valkosavilietteellä tehtyjä raitoja sekä vihreää väriä, koristelun päällä väritön lyijylasite. Ulkopinta lohjennut pois.
- KE2000:015 Yksikkö M2000. Alue B.. Keramiikka-astia, 1 kpl. Huokoinen lasitettu punasavi. Boluskoristeisen astian pohjapala. Sisäpinnalla valkosavilietteellä tehty raita ja väritön lyijylasite.
- KE2000:016 Yksikkö M2000. Alue B.. Keramiikka-astia, 2 kpl. Huokoinen lasitettu punasavi. Kylkipaloja eri astioista. Sisäpinnalla ruskea lyijylasite.
- KE2000:017 Yksikkö M2000. Alue B.. Keramiikka-astia, 1 kpl. Huokoinen lasitettu punasavi. Kylkipala, mahdollisesti koriste-esineestä tms. Ulkopinnalla kohovyö sekä yhtenäinen valkosaviliete ja vihreä lyijylasite. Sisäpinta lasittamaton.
- KE2000:018 Yksikkö M2000. Alue B.. Keramiikka-astia, 4 kpl. Huokoinen lasittamaton punasavi. Reunapaloja sekä pohja- ja kylkipala, eri astioista. Ei lasitetta.
- KE2000:019 Yksikkö M2000. Alue B.. Keramiikka-astia, 1 kpl. Huokoinen lasittamaton punasavi. Kylkipala. Ulkopinnalla rihausta. Sisäpinta lohjennut pois. Pala tummunut tulesa.
- KE2000:020 Yksikkö M2000. Alue C.. Keramiikka-astia, 1 kpl. Posliini. Lautasen katkelma, jossa mukana reunaa ja pohjaa. Pohjassa matala rengasmaisen jalka. Sisäpinnalla reunassa kohokuvioita, joita korostettu ruskealla ja kultavärillä, sekä vihreällä ja vaaleanpunaisella maalattu kukka. Sisäpohjaa kiertää kultaraita.

- KE2000:021 Yksikkö M2000. Alue C.. Keramiikka-astia, 1 kpl. Hieno fajanssi. Lautasen reunapala. Molemmilla pinnoilla valkoinen tinalasite, sisäpinnalla lisäksi punaruskeita ja mustia raitoja.
- KE2000:022 Yksikkö M2000. Alue C.. Keramiikka-astia, 1 kpl. Hieno fajanssi. Kylkipala. Molemmilla pinnoilla valkoinen tinalasite, ulkopinnalla myös ruskealla ja vihreällä maalattuja kuvioita.
- KE2000:023 Yksikkö M2000. Alue C.. Keramiikka-astia, 1 kpl. Hieno fajanssi. Kylkipala. Molemmilla pinnoilla valkoinen
- KE2000:024 Yksikkö M2000. Alue C.. Keramiikka-astia, 1 kpl. Fajanssi. Kylkipala. Toisella pinnalla vaaleansininen tinalasite sekä sinistä ja valkoista koristelua. Toinen pinta lohjennut pois.
- KE2000:025 Yksikkö M2000. Alue C.. Keramiikka-astia, 5 kpl. Huokoinen lasitettu punasavi. Pohjapala ja kylkipaloja, luultavasti ruukusta. Pohjan reuna profiloitu. Pohjan halkaisija noin 130 mm. Yksi kylkipala mahdollisesti reunan läheltä, sen ulkopinnalla uria ja kohovöitä. Sisäpinnalla kellanruskea lyijylasite.
- KE2000:026 Yksikkö M2000. Alue C.. Keramiikka-astia, 1 kpl. Huokoinen lasitettu punasavi. Boluskoristeinen reunapala, luultavasti kulhosta. Sisäpinnalla valkosavella tehty aaltoviiva. Ulkopinnalla uurrettu aaltoviiva ja suora koristeura.. Molemmilla pinnoilla kuplille palanut lyijylasite.
- KE2000:027 Yksikkö M2000. Alue C.. Keramiikka-astia, 1 kpl. Huokoinen lasitettu punasavi. Vadin reunapala. Reunassa voimakas paksunnos. Sisäpinnalla yhtenäinen valkosaviliete ja rippeitä lyijylasitteesta.
- KE2000:028 Yksikkö M2000. Alue C.. Keramiikka-astia, 1 kpl. Huokoinen lasitettu punasavi. Padan tai ruukun reunapala. Reuna hieman ulospäin kaartuva. Kyljen ulkopinnalla voimakasta rihlausta. Sisäpinnalla ruskea lyijylasite.
- KE2000:029 Yksikkö M2000. Alue C.. Keramiikka-astia, 1 kpl. Huokoinen lasitettu punasavi. Pohjapala. Sisäpinnalla yhtenäinen valkosaviliete, lasite lohkeillut pois. Myös osa ulkopinnasta lohjennut pois.
- KE2000:030 Yksikkö M2000. Alue D.. Keramiikka-astia, 1 kpl. Posliini. Reunapala. Sisäpinnalla kultaraita sekä mustaa, oranssia ja vaaleanpunaista maalauskoristelua.
- KE2000:031 Yksikkö M2000. Alue D.. Keramiikka-astia, 1 kpl. Hieno fajanssi. Kylkipala. Ulkopinnalla reliefinä kasvin lehteä muistuttavia kuvioita. Molemmilla pinnoilla tummanharmaaksi palanut tinalasite.
- KE2000:032 Yksikkö M2000. Alue D.. Keramiikka-astia, 5 kpl. Hieno fajanssi. Reuna- ja kylkipaloja eri astioista. Molemmilla pinnoilla valkoinen tinalasite, joka yhdessä palassa harmaaksi palanut.
- KE2000:033 Yksikkö M2000. Alue D.. Keramiikka-astia, 1 kpl. Kivisavi. Jykevää reunapala. Ulkopinnalla kohovyö ja reliefinä kasvin lehtiä muistuttavia kuvioita. Pinnat kuplineet tulessa, molemmilla pinnoilla ilmeisesti ruskea saviliete ja suolalasite. Saviaines harmaa.
- KE2000:034 Yksikkö M2000. Alue D.. Keramiikka-astia, 1 kpl. Huokoinen lasitettu punasavi. Koristellun kulhon reunapala. Sisäpinnalla sgraffito-koristelua: yhtenäinen valkosaviliete, johon uurrettu viivoja ja pisteitä. Koristelun päällä rippeitä lyijylasitteesta.
- KE2000:035 Yksikkö M2000. Alue D.. Keramiikka-astia, 1 kpl. Huokoinen lasitettu punasavi. Pienen vadin tms. reunapala. Suun halkaisija noin 120 mm. Sisäpinnalla väritön lyijylasite.
- KE2000:036 Yksikkö M2000. Alue D.. Keramiikka-astia, 1 kpl. Huokoinen lasitettu punasavi. Pystysuoran korvan katkelma. Korva litteä ja alapäähän kapeneva. Mukana astian reunaa, jonka sisäpinnalla ruskea lyijylasite.
- KE2000:037 Yksikkö M2000. Alue D.. Keramiikka-astia, 2 kpl. Huokoinen lasitettu punasavi. Koristellun astian pohja- ja kylkipala. Sisäpinnalla yhtenäinen valkosaviliete, jossa vyöhykkeinä sgraffito-koristelua eli uurrettuja pisteitä. Savilietteen päällä rippeitä lyijylasitteesta.
- KE2000:038 Yksikkö M2000. Alue D.. Keramiikka-astia, 5 kpl. Huokoinen lasitettu punasavi. Vadin reunapala sekä kylkipaloja eri astioista. Sisäpinnalla yhtenäinen valkosaviliete ja sen päällä rippeitä lyijylasitteesta.
- KE2000:039 Yksikkö M2000. Alue D.. Keramiikka-astia, 3 kpl. Huokoinen lasitettu punasavi. Boluskoristeinen pohjapala ja kylkipaloja, eri astioista. Sisäpinnalla valkosavella tehtyjä raitoja ja muita kuvioita. Yhdessä palassa koristelun päällä ruskea lyijylasite, muissa rippeitä palaneesta lyijylasitteesta.
- KE2000:040 Yksikkö M2000. Alue D.. Keramiikka-astia, 1 kpl. Huokoinen lasitettu punasavi. Kylkipala. Sisäpinnalla ruskea lyijylasite.
- KE2000:041 Yksikkö M2000. Alue D.. Keramiikka-astia, 1 kpl. Huokoinen lasitettu punasavi. Pohjapala. Pohjan reuna profiloitu. Ulkopinnalla rippeitä ruskeasta lyijylasitteesta, sisäpinta lohjennut pois.
- KE2000:042 Yksikkö M2000. Alue D.. Keramiikka-astia, 2 kpl. Huokoinen lasittamaton punasavi. Reunapala ja kylkipala. Ulkopinnalla ei lasitetta, sisäpinta lohjennut pois.
- KE2000:043 Yksikkö M2000. Alue E.. Keramiikka-astia, 1 kpl. Huokoinen lasitettu punasavi. Boluskoristeinen reunapala. Sisäpinnalla valkosavella tehtyjä raitoja ja aaltoviiva sekä väritön lyijylasite.
- KE2000:044 Yksikkö M2000. Alue E.. Keramiikka-astia, 1 kpl. Huokoinen lasitettu punasavi. Reunapala. Sisäpinnalla tummanvihreä lyijylasite.
- KE2000:045 Yksikkö M2000. Alue E.. Keramiikka-astia, 3 kpl. Huokoinen lasitettu punasavi. Kylkipaloja eri astioista. Sisäpinnalla ruskea tai vihertävä lyijylasite.
- KE2000:046 Yksikkö M2000. Alue G.. Keramiikka-astia, 1 kpl. Posliini. Erikaisen muotoinen reunapala, reunan poikkileikkaus T-kirjaimen muotoinen. Ei koristelua.
- KE2000:047 Yksikkö M2000. Alue G.. Keramiikka-astia, 1 kpl. Hieno fajanssi. Tasainen pohjapala. Molemmilla pinnoilla valkoinen tinalasite. Sisäpinnalla lisäksi mustaa siirtokuvakoristelua, jossa aiheena rakennuksia ja puita.
- KE2000:048 Yksikkö M2000. Alue G.. Keramiikka-astia, 1 kpl. Hieno fajanssi. Kylkipala. Ulkopinnalla reliefikoristelua, joka muistuttaa koripunosta. Molemmilla pinnoilla valkoinen tinalasite.
- KE2000:049 Yksikkö M2000. Alue G.. Keramiikka-astia, 8 kpl. Hieno fajanssi. Reuna-, kylki- ja pohjapaloja eri astioista. Molemmilla pinnoilla valkoinen tinalasite, joka joissakin paloissa palanut tummaksi.
- KE2000:050 Yksikkö M2000. Alue G.. Keramiikka-astia, 3 kpl. Fajanssi. Reunapaloja ja kylkipala, eri astioista. Molemmilla pinnoilla osittain poislohkeillut valkoinen tinalasite.
- KE2000:051 Yksikkö M2000. Alue G.. Keramiikka-astia, 1 kpl. Kivisavi. Kylkipala. Ulkopinnalla luultavasti korvan kiinnityskohta. Pinnoilla vaaleanruskea saviliete, ulkopinnalla lisäksi suolalasite. Saviaines harmaa.
- KE2000:052 Yksikkö M2000. Alue G.. Keramiikka-astia, 1 kpl. Huokoinen lasitettu punasavi. Reunapala. Reuna hieman ulospäin taittuva ja siinä paksunnos. Sisäpinnalla ruskea lyijylasite.
- KE2000:053 Yksikkö M2000. Alue G.. Keramiikka-astia, 1 kpl. Huokoinen lasitettu punasavi. Kylkipala. Sisäpinnalla ja osassa ulkopintaa ruskea lyijylasite.
- KE2000:054 Yksikkö M2000. Alue G.. Keramiikka-astia, 1 kpl. Huokoinen lasittamaton punasavi. Kylkipala. Ulkopinta nokinen ja siinä rihlausta. Ei lasitetta.
- KE2000:055 Yksikkö M2000. Alue H.. Keramiikka-astia, 1 kpl. Hieno fajanssi. Reunapala. Reuna aaltomainen, sisäpinnalla reliefikoristelua. Molemmilla pinnoilla valkoinen tinalasite.

- KE2000:056 Yksikkö M2000. Alue H.. Keramiikka-astia, 1 kpl. Kivisavi. Seltteripullon kylkipala. Ulkopinnalla suolalasite. Saviaines vaaleanharmaa.
- KE2000:057 Yksikkö M2000. Alue H.. Keramiikka-astia, 1 kpl. Huokoinen lasitettu punasavi. Kolmijalkapadan putkikahva. Kahva päähän kapeneva, pää profiloitu. Pinnalla pieni läikkä ruskeaa lyijylasitetta, muuten lasittamaton.
- KE2000:058 Yksikkö M2000. Alue I.. Keramiikka-astia, 1 kpl. Hieno fajanssi. Lautasen reunapala. Molemmilla pinnoilla valkoinen tinalasite.
- KE2000:059 Yksikkö M2000. Alue I.. Keramiikka-astia, 2 kpl. Fajanssi. Pohjanreunapala ja yhteensopiva pintapala. Pohja tasainen, pohjanreuna ei profiloitu. Molemmilla pinnoilla valkoinen tinalasite ja ulkopinnalla sinistä maalauskoristelua.
- KE2000:060 Yksikkö M2000. Alue K.. Keramiikka-astia, 1 kpl. Hieno fajanssi. Reunapala. Sisäpinnalla reunassa punaruskea
- KE2000:061 Yksikkö M2000. Alue N.. Keramiikka-astia, 1 kpl. Posliini. Reunapala. Ei koristelua.
- KE2000:062 Yksikkö M2000. Alue N.. Keramiikka-astia, 2 kpl. Hieno fajanssi. Kylkipaloja eri astioista. Molemmilla pinnoilla valkoinen tinalasite.
- KE2000:063 Yksikkö M2000. Alue N.. Keramiikka-astia, 1 kpl. Hieno fajanssi. Kylkipala. Molemmilla pinnoilla keltainen lasite.
- KE2000:064 Yksikkö M2000. Alue N.. Keramiikka-astia, 1 kpl. Huokoinen lasitettu punasavi. Kylkipala. Sisäpinnalla ruskea lyijylasite.
- KE2000:065 Yksikkö M2000. Alue O.. Keramiikka-astia, 1 kpl. Hieno fajanssi. Lautasen reunapala. Reuna aaltomainen, sisäpinnalla reunassa reliefikoristelua. Molemmilla pinnoilla valkoinen tinalasite.
- KE2000:066 Yksikkö M2000. Alue O.. Keramiikka-astia, 1 kpl. Kivisavi. Seltteripullon kylkipala. Ulkopinnalla suolalasite. Saviaines kellertävä.
- KE2000:067 Yksikkö M2000. Alue O.. Keramiikka-astia, 1 kpl. Huokoinen lasitettu punasavi. Reunapala. Reunan ulkopinnalla ura. Sisäpinnalla tummanvihreä lyijylasite.
- KE2000:068 Yksikkö M2000. Alue O.. Keramiikka-astia, 1 kpl. Huokoinen lasitettu punasavi. Boluskoristeinen kylkipala. Sisäpinnalla valkosavella tehty raita ja aaltoviiva sekä vihertävä lyijylasite.
- KE2000:069 Yksikkö M2000. Alue O.. Keramiikka-astia, 1 kpl. Huokoinen lasitettu punasavi. Kylkipala. Sisäpinnalla yhtenäinen valkosaviliete ja rippeitä värittömästä lyijylasitteesta.
- KE2000:070 Yksikkö M2000. Alue O.. Keramiikka-astia, 1 kpl. Huokoinen lasitettu punasavi. Kylkipala. Ulkopinnalla uria ja kohovyö. Sisäpinnalla rippeitä vihreästä lyijylasitteesta.
- KE2001:001 Yksikkö M2001. Alue A.. Keramiikka-astia, 1 kpl. Kivisavi. Kylkipala. Ulkopinnalla punaruskea saviliete ja suolalasite. Saviaines kellertävä.
- KE2001:002 Yksikkö M2001. Alue A.. Keramiikka-astia, 1 kpl. Kivisavi. Kylkipala. Pala ollut tulella, ulkopinta hieman kuplinut. Saviaines kellertävä.
- KE2001:003 Yksikkö M2001. Alue A.. Keramiikka-astia, 2 kpl. Huokoinen lasitettu punasavi. Reuna- ja kylkipala, samasta astiasta. Reuna hieman ulospäin taivuttava. Sisäpinnalla tummanruskea lyijylasite.
- KE2001:004 Yksikkö M2001. Alue A.. Keramiikka-astia, 1 kpl. Huokoinen lasitettu punasavi. Kylkipala. Sisäpinnalla värin lyijylasite.
- KE2001:005 Yksikkö M2001. Alue A.. Keramiikka-astia, 1 kpl. Huokoinen lasitettu punasavi. Pala luultavasti kolmijalkapadan pohjasta. Ulkopinnalla mahdollisesti jalan liitoskohta. Sisäpinnalla vihertävä lyijylasite.
- KE2004:001 Yksikkö M2004. Alue G.. Keramiikka-astia, 1 kpl. Fajanssi. Kylkipala. Molemmilla pinnoilla osittain poislohkeillut valkoinen tinalasite.
- KE2005:001 Yksikkö M2005. Alue G.. Keramiikka-astia, 1 kpl. Posliini. Reunapala. Sisäpinnalla reunassa sinistä maalauskoristelua: viivakuvioista muodostuva raita.
- KE2005:002 Yksikkö M2005. Alue G.. Keramiikka-astia, 8 kpl. Hieno fajanssi. Reuna-, kylki- ja pohjapaloja eri astioista. Molemmilla pinnoilla valkoinen tinalasite, joka joissakin paloissa tummaksi palanut.
- KE2005:003 Yksikkö M2005. Alue G.. Keramiikka-astia, 1 kpl. Kivisavi. Kylkipala, jonka ulkopinnalla korvan tyviosa. Luultavasti peräisin seltteripullon yläosasta. Ulkopinnalla suolalasite. Pinnat harmahtavat, saviaines lähes
- KE2005:004 Yksikkö M2005. Alue G.. Keramiikka-astia, 2 kpl. Huokoinen lasitettu punasavi. Reuna- ja pohjapala, eri astioista. Sisäpinnalla yhtenäinen valkosaviliete. Pohjapalassa rippeitä lyijylasitteesta, reunapalasta lasite lohkeillut kokonaan pois.
- KE2007:001 Yksikkö M2007. Alue C.. Keramiikka-astia, 1 kpl. Posliini. Kupin reunapala. Molemmilla pinnoilla sinistä maalauskoristelua.
- KE2007:002 Yksikkö M2007. Alue C.. Keramiikka-astia, 1 kpl. Fajanssi. Pieni kylkipala. Molemmilla pinnoilla valkoinen tinalasite, toisella pinnalla lisäksi sinistä maalauskoristelua.
- KE2007:003 Yksikkö M2007. Alue C.. Keramiikka-astia, 2 kpl. Huokoinen lasitettu punasavi. Matalan boluskoristeisen vadin reunapaloja, joista toisessa mukana myös pohjaa. Sisäpinnalla valkosavilietteilä tehtyjä raitoja ja aaltoviivoja sekä vihertävä lyijylasite.
- KE2007:004 Yksikkö M2007. Alue C.. Keramiikka-astia, 6 kpl. Huokoinen lasitettu punasavi. Reuna- ja kylkipaloja, luultavasti ruukusta. Reuna ulospäin taivuttava, taitteen kohdalla uria ja kohovyö. Sisäpinnalla kellanruskea lyijylasite.
- KE2007:005 Yksikkö M2007. Alue C.. Keramiikka-astia, 1 kpl. Huokoinen lasitettu punasavi. Koristeltu kylkipala. Ulkopinnalla kohovyö. Sisäpinnalla sgraffito-koristelua: yhtenäinen valkosaviliete, johon uurrettu pisteitä. Koristelun päällä rippeitä lyijylasitteesta.
- KE2007:006 Yksikkö M2007. Alue C.. Keramiikka-astia, 1 kpl. Huokoinen lasitettu punasavi. Kylkipala. Sisäpinnalla ruskea lyijylasite.
- KE2007:007 Yksikkö M2007. Alue C.. Keramiikka-astia, 1 kpl. Huokoinen lasittamaton punasavi. Kylkipala. Ei lasitetta.
- KE2009:001 Yksikkö M2009. Alue B.. Keramiikka-astia, 3 kpl. Hieno fajanssi. Reunapala ja kylkipaloja, eri astioista. Molemmilla pinnoilla valkoinen tinalasite.
- KE2009:002 Yksikkö M2009. Alue B.. Keramiikka-astia, 1 kpl. Huokoinen lasitettu punasavi. Koristellun vadin reunapala. Reunan ulkopinnalla paksunnos. Sisäpinnalla ruskealla värillä tehtyjä kuvioita ja keltainen lyijylasite. Saviaines hieno ja vaalean punertava.
- KE2009:003 Yksikkö M2009. Alue B.. Keramiikka-astia, 1 kpl. Huokoinen lasitettu punasavi. Reunapala hyvin pienisuisesta astiasta, mahdollisesti pullosta. Suun halkaisija noin 28 mm. Molemmilla pinnoilla ruskea lyijylasite.
- KE2009:004 Yksikkö M2009. Alue B.. Keramiikka-astia, 1 kpl. Huokoinen lasitettu punasavi. Korvan katkelma. Alapinta lohjennut pois. Poikkileikkaus litteähkö, keskellä ura. Pinnalla ruskea lyijylasite.
- KE2009:005 Yksikkö M2009. Alue B.. Keramiikka-astia, 1 kpl. Huokoinen lasitettu punasavi. Pohjapala. Pohjassa rengasmainen jalka. Sisäpinnalla ruskea lyijylasite.
- KE2009:006 Yksikkö M2009. Alue B.. Keramiikka-astia, 1 kpl. Huokoinen lasitettu punasavi. Boluskoristeinen kylkipala. Sisäpinnalla valkosavilietteilä tehtyjä raitoja ja vihertävä lyijylasite. Ulkopinta lohjennut pois.

- KE2009:007 Yksikkö M2009. Alue B.. Keramiikka-astia, 5 kpl. Huokoinen lasitettu punasavi. Kylkipaloja eri astioista. Sisäpinnalla ja yhdessä palassa myös ulkopinnalla ruskea lyijylasite.
- KE2009:008 Yksikkö M2009. Alue B.. Keramiikka-astia, 2 kpl. Huokoinen lasitettu punasavi. Yhteensopivia korvan katkelmia. Poikkileikkaus soikeahko, keskellä ura. Toisessa palassa läikkä vihreää lyijylasitetta.
- KE2009:009 Yksikkö M2009. Alue B.. Keramiikka-astia, 1 kpl. Huokoinen lasittamaton punasavi. Kolmijalkapadan jalan katkelma, jalan tyvestä. Ei lasitetta.
- KE2009:010 Yksikkö M2009. Alue B.. Keramiikka-astia, 3 kpl. Huokoinen lasittamaton punasavi. Kylkipaloja eri astioista. Sisäpinta lohjennut pois, ulkopinnalla ei lasitetta.
- KE2009:011 Yksikkö M2009. Alue B.. Keramiikka-astia, 3 kpl. Huokoinen lasittamaton punasavi. Kylkipaloja eri astioista. Ei lasitetta.
- KE2009:012 Yksikkö M2009. Alue B.. Keramiikka-astia, 2 kpl. Huokoinen lasittamaton. Yhteensopivia kylkipaloja ohutseinäisestä astiasta. Ulkopinta musta, saviaines lähes valkoinen. Sekoitteena runsaasti hiekkaa.
- KE2010:001 Yksikkö M2010. Alue F.. Keramiikka-astia, 1 kpl. Posliini. Reunapala. Molemmilla pinnoilla sinistä
- KE2010:002 Yksikkö M2010. Alue F.. Keramiikka-astia, 1 kpl. Posliini. Reunapala. Ei koristelua.
- KE2010:003 Yksikkö M2010. Alue F.. Keramiikka-astia, 2 kpl. Hieno fajanssi. Kylkipaloja. Molemmilla pinnoilla valkoinen tinalasite ja toisella pinnalla koristelua: toisessa palassa keltainen raita, toisessa sinistä siirtokuvakoristelua.
- KE2010:004 Yksikkö M2010. Alue F.. Keramiikka-astia, 1 kpl. Hieno fajanssi. Kylkipala. Molemmilla pinnoilla valkoinen
- KE2010:005 Yksikkö M2010. Alue F.. Keramiikka-astia, 4 kpl. Fajanssi. Reunapaloja ja kylkipala, eri astioista. Molemmilla pinnoilla osittain poislohkeillut valkoinen tinalasite.
- KE2010:006 Yksikkö M2010. Alue F.. Keramiikka-astia, 1 kpl. Kivisavi. Westerwald-astian kylkipala. Ulkopinnalla reliefikoristelua, jossa erilaisia kohovöitä ja muita kuvioita. Reliefejä korostettu sinisellä värillä. Ulkopinnalla suolalasite. Saviaines hamaa.
- KE2010:007 Yksikkö M2010. Alue F.. Keramiikka-astia, 1 kpl. Kivisavi. Kylkipala, jonka ulkopinnalla korvan tyviosa. Pinnat vaaleanruskeat, saviaines vaaleanharmaa.
- KE2010:008 Yksikkö M2010. Alue F.. Keramiikka-astia, 1 kpl. Kivisavi. Voimakkaasti kaartuva kylkipala. Pala ollut tulossa, pinnat hieman kuplineet. Saviaines kellertävä.
- KE2010:009 Yksikkö M2010. Alue F.. Keramiikka-astia, 4 kpl. Huokoinen lasitettu punasavi. Kolmijalkapadan katkelmia: suurehko putkikahva ja sen kanssa yhteensopivia kylkipaloja. Kahvan pää profiloitu. Kahvan alapinta ja kylki kahvan alapuolelta nokiset. Padan sisäpinnalla keltainen lyijylasite.
- KE2010:010 Yksikkö M2010. Alue F.. Keramiikka-astia, 2 kpl. Huokoinen lasitettu punasavi. Reunapala padasta tai ruukusta sekä yhteensopiva pintapala. Reunan ulkopinta profiloitu urin ja kohovöin. Sisäpinnalla ruskea lyijylasite.
- KE2010:011 Yksikkö M2010. Alue F.. Keramiikka-astia, 1 kpl. Huokoinen lasitettu punasavi. Reunapala. Molemmilla pinnoilla ruskea lyijylasite.
- KE2010:012 Yksikkö M2010. Alue F.. Keramiikka-astia, 1 kpl. Huokoinen lasitettu punasavi. Reunapala. Sisäpinnalla ruskea, osittain sameaksi palanut lyijylasite.
- KE2010:013 Yksikkö M2010. Alue F.. Keramiikka-astia, 1 kpl. Huokoinen lasitettu punasavi. Reunapala. Reuna ulospäin taittuva. Sisäpinnalla yhtenäinen valkoinen saviliete, lasite lohkeillut pois.
- KE2010:014 Yksikkö M2010. Alue F.. Keramiikka-astia, 1 kpl. Huokoinen lasitettu punasavi. Boluskoristeinen kylkipala. Sisäpinnalla valkosaviraitoja, joiden yli uurrettu vinoviivoja, uurteiden päällä vihreää väriä. Koristelun päällä väritön
- KE2010:015 Yksikkö M2010. Alue F.. Keramiikka-astia, 8 kpl. Huokoinen lasitettu punasavi. Kylkipaloja eri astioista. Sisäpinnalla vihreä, ruskea tai väritön lyijylasite. Yhden palan lasite palanut sameaksi.
- KE2010:016 Yksikkö M2010. Alue F.. Keramiikka-astia, 1 kpl. Huokoinen lasittamaton punasavi. Katkelma jyrkevistä kolmijalkapadan putkikahvasta. Kahvan pää profiloitu. Ei lasitetta.
- KE2010:017 Yksikkö M2010. Alue F.. Keramiikka-astia, 1 kpl. Huokoinen lasittamaton punasavi. Katkelma pienestä ja sirosta kolmijalkapadan putkikahvasta. Ei lasitetta.
- KE2010:018 Yksikkö M2010. Alue F.. Keramiikka-astia, 1 kpl. Huokoinen lasittamaton punasavi. Reunapala. Reunan sisäpinnalla paksunnos. Ei lasitetta.
- KE2010:019 Yksikkö M2010. Alue F.. Keramiikka-astia, 1 kpl. Huokoinen lasittamaton punasavi. Kylkipala. Ei lasitetta.
- KE2010:020 Yksikkö M2010. Alue F.. Keramiikka-astia, 3 kpl. Huokoinen lasittamaton. Kylkipaloja samasta astiasta. Saviaines karkeasekoitteinen, pinnoilta punaruskea ja sisältä hamaa.
- KE2010:021 Yksikkö M2010. Alue F.. Keramiikka-astia, 1 kpl. Huokoinen lasitettu valkosavi. Pieni pintapala. Toisella pinnalla keltainen lyijylasite.
- KE2011:001 Yksikkö R2011. Alue C, R2011.. Keramiikka-astia, 1 kpl. Huokoinen lasitettu punasavi. Kylkipala. Ulkopinnalla rihausta. Sisäpinnalla keltainen lyijylasite.
- KE2014:001 Yksikkö M2014. Alue E.. Keramiikka-astia, 1 kpl. Posliini. Kupin reunapala. Molemmilla pinnoilla sinistä maalauskoristelua.
- KE2014:002 Yksikkö M2014. Alue E.. Keramiikka-astia, 1 kpl. Hieno fajanssi. Kylkipala. Molemmilla pinnoilla kermanvalkoinen tinalasite.
- KE2014:003 Yksikkö M2014. Alue E.. Keramiikka-astia, 1 kpl. Fajanssi. Reunapala. Reuna aaltomainen ja siinä sisäpinnalla kohokuviointia. Molemmilla pinnoilla valkoinen tinalasite.
- KE2014:004 Yksikkö M2014. Alue E.. Keramiikka-astia, 1 kpl. Huokoinen lasitettu punasavi. Boluskoristeisen kulhon reunapala. Sisäpinnalla valkosaviraitoja ja väritön lyijylasite.
- KE2014:005 Yksikkö M2014. Alue E.. Keramiikka-astia, 1 kpl. Huokoinen lasitettu punasavi. Boluskoristeinen reunapala. Sisäpinnalla valkosavilietteilä tehtyjä raitoja ja aaltoviiva sekä väritön lyijylasite.
- KE2014:006 Yksikkö M2014. Alue E.. Keramiikka-astia, 1 kpl. Huokoinen lasitettu punasavi. Reunapala. Reuna ulko- ja sisäpinnalta profiloitu. Sisäpinnalla väritön lyijylasite.
- KE2014:007 Yksikkö M2014. Alue E.. Keramiikka-astia, 1 kpl. Huokoinen lasitettu punasavi. Pohjapala. Pohjan reuna profiloimaton. Sisäpinnalla punaruskea lyijylasite.
- KE2014:008 Yksikkö M2014. Alue E.. Keramiikka-astia, 1 kpl. Huokoinen lasitettu punasavi. Pohjapala. Pohjan reuna profiloimaton. Sisäpinnalla vihertävä lyijylasite.
- KE2014:009 Yksikkö M2014. Alue E.. Keramiikka-astia, 3 kpl. Huokoinen lasitettu punasavi. Boluskoristeisia kylkipaloja eri astioista. Sisäpinnalla valkosavilietteilä tehtyjä raitoja ja muita kuvioita sekä vihertävä tai ruskea lyijylasite.
- KE2014:010 Yksikkö M2014. Alue E.. Keramiikka-astia, 2 kpl. Huokoinen lasitettu punasavi. Kylkipaloja eri astioista. Sisäpinnalla lyijylasite, joka toisessa palassa vihreä ja toisessa väritön.
- KE2015:001 Yksikkö M2015. Alue B.. Keramiikka-astia, 1 kpl. Huokoinen lasitettu punasavi. Koristellun vadin reunapala. Reunan ulkopinnalla paksunnos. Sisäpinnalla yhtenäinen valkosaviliete ja sen päällä ruskealla värillä tehtyjä raitoja sekä kellertävä lyijylasite. Saviaines vaalean punertava.

- KE2015:002 Yksikkö M2015. Alue B.. Keramiikka-astia, 2 kpl. Huokoinen lasitettu punasavi. Kulhon reunapaloja. Pystysuora reuna kaartuu pehmeästi viistoksi kyljeksi. Reunan ulkopinnalla kaksi uraa. Sisäpinnalla kellertävä lyijylasite. Saviaines vaalean punertava.
- KE2015:003 Yksikkö M2015. Alue B.. Keramiikka-astia, 1 kpl. Huokoinen lasitettu punasavi. Reunapala. Reunan ulkopinnalla kohovyö, kyljen ulkopinnalla rihlausta. Sisäpinnalla ruskea lyijylasite.
- KE2015:004 Yksikkö M2015. Alue B.. Keramiikka-astia, 1 kpl. Huokoinen lasitettu punasavi. Vadin reunapala. Reunassa sisäpinnalla paksunos. Sisäpinnalla ruskea lyijylasite.
- KE2015:005 Yksikkö M2015. Alue B.. Keramiikka-astia, 2 kpl. Huokoinen lasitettu punasavi. Pohja- ja kylkipala boluskoristeisesta astiasta. Sisäpinnalla valkosaviliitteellä tehtyjä kuvioita, joiden päällä myös vihreää väriä. Koristelun päällä kellertävä lyijylasite.
- KE2015:006 Yksikkö M2015. Alue B.. Keramiikka-astia, 2 kpl. Huokoinen lasitettu punasavi. Boluskoristeisia kylkipaloja, mahdollisesti samasta astiasta. Sisäpinnalla valkosaviliitteellä tehtyjä raitoja ja muita kuvioita ja hieman vihreää väriä, sekä kellanruskea lyijylasite.
- KE2015:007 Yksikkö M2015. Alue B.. Keramiikka-astia, 1 kpl. Huokoinen lasitettu punasavi. Kylkipala. Ulkopinnalla rihlausta, sisäpinnalla kellanruskea lyijylasite. Saviaines vaalean punertava.
- KE2015:008 Yksikkö M2015. Alue B.. Keramiikka-astia, 4 kpl. Huokoinen lasitettu punasavi. Kylkipaloja eri astioista. Sisäpinnalla ruskea lyijylasite.
- KE2015:009 Yksikkö M2015. Alue B.. Keramiikka-astia, 1 kpl. Huokoinen lasitettu. Reunapala. Reuna pystysuora, ulkopinnalla rihlausta. Tulossa mustunut, sisäpinnalla palanut lyijylasite. Mahdollisesti punasavikeramiikkaa.
- KE2015:010 Yksikkö M2015. Alue B.. Keramiikka-astia, 1 kpl. Huokoinen lasittamaton punasavi. Kylkipala. Ei lasitetta.
- KE2016:001 Yksikkö M2016. Alue C.. Keramiikka-astia, 1 kpl. Huokoinen lasitettu punasavi. Boluskoristeinen reunapala. Reunan ulkopinnalla kaksi uraa. Reunan päällä valkosaviraita. Sisäpinnalla ja reunan päällä vaaleanvihreä lyijylasite.
- KE2016:002 Yksikkö M2016. Alue C.. Keramiikka-astia, 1 kpl. Huokoinen lasitettu punasavi. Kylkipala. Sisäpinnalla ruskea lyijylasite.
- KE2016:003 Yksikkö M2016. Alue C.. Keramiikka-astia, 1 kpl. Huokoinen lasitettu punasavi. Kylkipala. Sisäpinnalla keltainen lyijylasite. Saviaines vaalean punertava.
- KE2017:001 Yksikkö M2017. Alue B.. Keramiikka-astia, 1 kpl. Huokoinen lasitettu punasavi. Reunapala, luultavasti vadiasta. Sisäpinnalla vihreä lyijylasite.
- KE2019:001 Yksikkö M2019. Alue F.. Keramiikka-astia, 3 kpl. Hieno fajanssi. Kylkipaloja eri astioista. Molemmilla pinnoilla valkoinen tinalasite.
- KE2019:002 Yksikkö M2019. Alue F.. Keramiikka-astia, 1 kpl. Fajanssi. Kylkipala. Ulkopinnalla valkoinen tinalasite, sisäpinta lohjennut pois.
- KE2019:003 Yksikkö M2019. Alue F.. Keramiikka-astia, 1 kpl. Huokoinen lasitettu punasavi. Boluskoristeinen kylkipala. Sisäpinnalla ohuiden valkosaviraitojen muodostama vinoneliöiden ruudukko. Toisen suuntaisten raitojen päälle lisätty myös vihreää väriä. Koristelun päällä väritön lyijylasite.
- KE2019:004 Yksikkö M2019. Alue F.. Keramiikka-astia, 1 kpl. Huokoinen lasitettu punasavi. Boluskoristeinen kylkipala. Sisäpinnalla valkosavella tehtyjä viivakuvioita sekä väritön lyijylasite. Ulkopinta lohjennut pois.
- KE2019:005 Yksikkö M2019. Alue F.. Keramiikka-astia, 1 kpl. Huokoinen lasitettu punasavi. Pala luultavasti reunan ulkopinnasta. Pinnalla yhtenäinen valkosaviliete, lasite lohjennut pois.
- KE2019:006 Yksikkö M2019. Alue F.. Keramiikka-astia, 1 kpl. Huokoinen lasitettu punasavi. Kylkipala. Ulkopinnalla rihlausta. Sisäpinnalla sameaksi palanut lyijylasite.
- KE2020:001 Yksikkö M2020. Alue F.. Keramiikka-astia, 1 kpl. Hieno fajanssi. Kylkipala. Molemmilla pinnoilla osittain poislohkeillut valkoinen tinalasite.
- KE2020:002 Yksikkö M2020. Alue F.. Keramiikka-astia, 1 kpl. Huokoinen lasitettu punasavi. Kylkipala, luultavasti heti reunan alapuolelta. Ulkopinnalla kohovyö, joka sormin paineltu aaltomaiseksi. Sisäpinnalla ruskea lyijylasite.
- KE2022:001 Yksikkö M2022. Alue B.. Keramiikka-astia, 1 kpl. Kivisavi. Korvan katkelma. Poikkileikkaus soikea. Pinnalla täplikäs punaruskea saviliete sekä suolalase. Saviaines harmaa.
- KE2022:002 Yksikkö M2022. Alue B.. Keramiikka-astia, 1 kpl. Huokoinen lasitettu punasavi. Boluskoristeisen astian, luultavasti kulhon reunapala. Sisäpinnalla valkosaviliitteellä tehtyjä raitoja sekä väritön lyijylasite.
- KE2022:003 Yksikkö M2022. Alue B.. Keramiikka-astia, 1 kpl. Huokoinen lasitettu punasavi. Reunapala. Reuna ulospäin taittuva. Sisäpinnalla ruskea lyijylasite.
- KE2022:004 Yksikkö M2022. Alue B.. Keramiikka-astia, 1 kpl. Huokoinen lasitettu punasavi. Reunapala. Molemmilla pinnoilla ruskea lyijylasite.
- KE2022:005 Yksikkö M2022. Alue B.. Keramiikka-astia, 1 kpl. Huokoinen lasitettu punasavi. Reunapala. Reuna suora eli profiloimaton. Ulkopinnalla tiheää rihlausta. Molemmilla pinnoilla väritön lyijylasite.
- KE2022:006 Yksikkö M2022. Alue B.. Keramiikka-astia, 2 kpl. Huokoinen lasitettu punasavi. Reunapaloja samasta astiasta. Reuna ulospäin taittuva, ulkopinnalla koukkumainen harjanne. Sisäpinnalla ruskea lyijylasite.
- KE2022:007 Yksikkö M2022. Alue B.. Keramiikka-astia, 2 kpl. Huokoinen lasitettu punasavi. Reunapaloja samasta astiasta. Sisäpinnalla ruskea lyijylasite.
- KE2022:008 Yksikkö M2022. Alue B.. Keramiikka-astia, 1 kpl. Huokoinen lasitettu punasavi. Kolmijalkapadan jalan katkelma. Jalka suora ja alaspäin kapeneva. Mukana padan sisäpintaa, jossa kellanruskea lyijylasite. Jalan pinnalla nokea.
- KE2022:009 Yksikkö M2022. Alue B.. Keramiikka-astia, 1 kpl. Huokoinen lasitettu punasavi. Kylkipala. Molemmilla pinnoilla kirkkaanvihreä lyijylasite.
- KE2022:010 Yksikkö M2022. Alue B.. Keramiikka-astia, 3 kpl. Huokoinen lasitettu punasavi. Kylkipaloja samasta astiasta. Sisäpinnalla ruskea lyijylasite.
- KE2022:011 Yksikkö M2022. Alue B.. Keramiikka-astia, 6 kpl. Huokoinen lasitettu punasavi. Kylkipaloja eri astioista. Sisäpinnalla ruskea lyijylasite.
- KE2022:012 Yksikkö M2022. Alue B.. Keramiikka-astia, 2 kpl. Huokoinen lasittamaton punasavi. Kolmijalkapatojen jalkojen katkelmia, toinen jalan tyvestä ja toinen kärjestä. Ei lasitetta.
- KE2022:013 Yksikkö M2022. Alue B.. Keramiikka-astia, 1 kpl. Huokoinen lasittamaton punasavi. Reunapala. Kyljessä reunan alapuolella taite, jonka kohdalla ulkopinnalla kohovyö. Ei lasitetta.
- KE2022:014 Yksikkö M2022. Alue B.. Keramiikka-astia, 3 kpl. Huokoinen lasittamaton punasavi. Kylkipaloja. Yhdessä palassa pieni pyöreä reikä. Ei lasitetta.
- KE2024:001 Yksikkö M2024. Alue D.. Keramiikka-astia, 1 kpl. Hieno fajanssi. Kupin reunapala. Molemmilla pinnoilla valkoinen tinalasite ja reunassa ruskea raita.
- KE2024:002 Yksikkö M2024. Alue D.. Keramiikka-astia, 1 kpl. Hieno fajanssi. Tasainen pohjapala. Molemmilla pinnoilla valkoinen tinalasite.

- KE2025:001 Yksikkö M2025. Alue D.. Keramiikka-astia, 1 kpl. Fajanssi. Reunapala. Molemmilla pinnoilla valkoinen tinalasite, sisäpinnalla lisäksi sinistä maalauskoristelua.
- KE2025:002 Yksikkö M2025. Alue D.. Keramiikka-astia, 1 kpl. Huokoinen lasitettu punasavi. Boluskoristeisen vadin tai kulhon reunapala. Reunassa ulkopinnalla paksunnos, reuna taittuu hieman sisäänpäin. Sisäpinnalla valkosavella tehtyjä raitoja ja muita kuvioita sekä vihertävä lyijylasite.
- KE2025:003 Yksikkö M2025. Alue D.. Keramiikka-astia, 1 kpl. Huokoinen lasitettu punasavi. Kolmijalkapadan reunapala, jonka ulkopinnalla putkikahvan tyviosa. Reuna hieman ulospäin taittuva. Sisäpinnalla ruskea lyijylasite.
- KE2025:004 Yksikkö M2025. Alue D.. Keramiikka-astia, 1 kpl. Huokoinen lasitettu punasavi. Kylkipala. Sisäpinnalla vihertävä lyijylasite.
- KE2025:005 Yksikkö M2025. Alue D.. Keramiikka-astia, 1 kpl. Huokoinen lasittamaton punasavi. Kolmijalkapadan jalka. Lyhyt, suora ja alaspäin kapeneva. Ei lasitetta.
- KE2034:001 Yksikkö M2034. Alue C.. Keramiikka-astia, 1 kpl. Huokoinen lasitettu punasavi. Reunapala. Reuna sisäpinnalta profiloitu. Sisäpinnalla vihertävä lyijylasite.
- KE2034:002 Yksikkö M2034. Alue C.. Keramiikka-astia, 2 kpl. Huokoinen lasitettu punasavi. Kylkipaloja samasta astiasta. Sisäpinnalla ruskea lyijylasite, jota myös osassa ulkopintaa. Ulkopinta mustunut ja nokinen.
- KE2034:003 Yksikkö M2034. Alue C.. Keramiikka-astia, 1 kpl. Huokoinen lasitettu punasavi. Kylkipala. Ulkopinnalla rihlausta. Sisäpinnalla ruskea lyijylasite.
- KE2034:004 Yksikkö M2034. Alue C.. Keramiikka-astia, 1 kpl. Huokoinen lasitettu punasavi. Kylkipala. Osassa ulkopintaa rihlausta. Sisäpinnalla tummanruskea lyijylasite.
- KE2044:001 Yksikkö M2044. Alue A.. Keramiikka-astia, 1 kpl. Posliini. Kylkipala. Sisäpinnalla kapea harmaa raita.
- KE2047:001 Yksikkö R2047. Alue A.. Keramiikka-astia, 2 kpl. Huokoinen lasittamaton harmaasavi. Yhteensopivia reunapaloja. Reuna hyvin loivasti kaartuva. Reunan ulkopinta profiloitu, sisäpinta lohjennut pois. Pinnat tummanharmaat, saviaines harmaa.
- KE2052:001 Yksikkö M2052. Alue H.. Keramiikka-astia, 1 kpl. Posliini. Reunapala. Sisäpinnalla sinistä maalauskoristelua.
- KE2052:002 Yksikkö M2052. Alue H.. Keramiikka-astia, 1 kpl. Posliini. Reunapala. Sisäpinnalla reunassa punaisia raitoja ja alempana vaaleanpunaisella ja mustalla maalattu kukka.
- KE2052:003 Yksikkö M2052. Alue H.. Keramiikka-astia, 16 kpl. Hieno fajanssi. Reuna-, kylki- ja pohjapaloja eri astioista. Molemmilla puolilla valkoinen tinalasite, joka joissakin paloissa harmaaksi palanut.
- KE2052:004 Yksikkö M2052. Alue H.. Keramiikka-astia, 1 kpl. Fajanssi. Majolika-astian reunapala. Reuna ulospäin taittuva. Sisäpinnalla valkoinen tinalasite ja sinistä maalauskoristelua. Ulkopinnalla väritön lasite.
- KE2052:005 Yksikkö M2052. Alue H.. Keramiikka-astia, 2 kpl. Fajanssi. Kylkipaloja eri astioista. Toisen palan molemmilla pinnoilla vaaleansininen tinalasite ja ulkopinnalla sinistä maalauskoristelua. Toisessa palassa rippeitä vaaleansinisestä lasitteesta.
- KE2052:006 Yksikkö M2052. Alue H.. Keramiikka-astia, 2 kpl. Fajanssi. Kylkipala ja tasainen pohjapala, eri astioista. Molemmilla pinnoilla valkoinen tinalasite. Sisäpinnalla maalauskoristelua, pohjapalassa violettia ja kylkipalassa
- KE2052:007 Yksikkö M2052. Alue H.. Keramiikka-astia, 3 kpl. Fajanssi. Reunapala ja kylkipaloja, eri astioista. Molemmilla pinnoilla osittain poislohkeillut valkoinen tinalasite.
- KE2052:008 Yksikkö M2052. Alue H.. Keramiikka-astia, 1 kpl. Kivisavi. Selterteripullon pohjanreunapala. Pinnat palaneet tulesa rosoisiksi ja ulkopinta mustunut. Saviaines vaaleanharmaa.
- KE2052:009 Yksikkö M2052. Alue H.. Keramiikka-astia, 1 kpl. Kivisavi. Selterteripullon kylkipala. Ulkopinnalla suolalase. Saviaines vaaleanharmaa.
- KE2052:010 Yksikkö M2052. Alue H.. Keramiikka-astia, 1 kpl. Kivisavi. Kylkipala. Ulkopinnalla punaruskea saviliete. Saviaines vaaleanharmaa.
- KE2052:011 Yksikkö M2052. Alue H.. Keramiikka-astia, 1 kpl. Kivisavi. Kylkipala. Molemmilla pinnoilla suolalaseite sekä saviliete, joka ulkopinnalla vaaleanruskean täplikäs ja sisäpinnalla oranssinkeltainen. Saviaines vaaleanharmaa.
- KE2052:012 Yksikkö M2052. Alue H.. Keramiikka-astia, 1 kpl. Huokoinen lasitettu punasavi. Boluskoristeinen reunapala. Reuna ulospäin taittuva, taitekohdassa sisäpinnalla valkosaviraita. Sisäpinnalla väritön lyijylasite. Ulkopinnalla yhtenäinen valkosaviliete ja kirkkaanvihreä lyijylasite.
- KE2052:013 Yksikkö M2052. Alue H.. Keramiikka-astia, 1 kpl. Huokoinen lasitettu punasavi. Boluskoristeinen siro reunapala, peräisin pienestä astiasta. Reuna hieman sisäänpäin kaartuva, ulkopinnalla uria. Reunan päällä sekä sisä- että ulkopinnalle ulottuva valkosaviraita, jonka päälle lisätty myös vihreää väriä. Sisäpinnalla ja ulkopinnan yläosassa väritön lyijylasite.
- KE2052:014 Yksikkö M2052. Alue H.. Keramiikka-astia, 1 kpl. Huokoinen lasitettu punasavi. Boluskoristeisen vadin pohjapala. Sisäpinnalla valkosavella ja tummanruskealla värillä tehtyjä kaarevia kuvioita sekä väritön lyijylasite.
- KE2052:015 Yksikkö M2052. Alue H.. Keramiikka-astia, 1 kpl. Huokoinen lasitettu punasavi. Boluskoristeisen astian pohjapala, luultavasti peräisin kulhosta. Pohjanreuna profiloitu. Sisäpinnalla valkosaviraitoja sekä rippeitä värittömästä lyijylasitteesta.
- KE2052:016 Yksikkö M2052. Alue H.. Keramiikka-astia, 1 kpl. Huokoinen lasitettu punasavi. Boluskoristeinen kylkipala. Sisäpinnalla valkosaviraitoja ja vihertävä lyijylasite.
- KE2052:017 Yksikkö M2052. Alue H.. Keramiikka-astia, 1 kpl. Huokoinen lasitettu punasavi. Kylkipala, luultavasti Weser ware - astiasta. Sisäpinnalla yhtenäinen valkosaviliete, jonka päällä punaruskealla värillä tehty koristelua, sekä väritön lyijylasite. Saviaines vaaleanpunertava.
- KE2052:018 Yksikkö M2052. Alue H.. Keramiikka-astia, 1 kpl. Huokoinen lasitettu punasavi. Pienehkö kolmijalkapadan putkikahva. Kahva levenee hieman päähän, pää kevyesti profiloitu. Padan sisäpinnalla ruskea lyijylasite.
- KE2052:019 Yksikkö M2052. Alue H.. Keramiikka-astia, 1 kpl. Huokoinen lasitettu punasavi. Kolmijalkapadan putkikahvan katkelma. Kahvan pää profiloitu. Osassa pintaa ruskea lyijylasite.
- KE2052:020 Yksikkö M2052. Alue H.. Keramiikka-astia, 1 kpl. Huokoinen lasitettu punasavi. Vaakasوران korvan katkelma. Poikkileikkaus soikea. Pinnalla hieman väritöntä lyijylasitetta.
- KE2052:021 Yksikkö M2052. Alue H.. Keramiikka-astia, 1 kpl. Huokoinen lasitettu punasavi. Reunapala padasta tai ruukusta. Reuna ulospäin taittuva, ulkopinnalla kohovyitä. Sisäpinnalla vihertävä lyijylasite.
- KE2052:022 Yksikkö M2052. Alue H.. Keramiikka-astia, 1 kpl. Huokoinen lasitettu punasavi. Reunapala padasta tai ruukusta. Ulkopinnalla aaltomaiseksi muotoiltu kohovyö. Sisäpinnalla ruskea lyijylasite.
- KE2052:023 Yksikkö M2052. Alue H.. Keramiikka-astia, 1 kpl. Huokoinen lasitettu punasavi. Reunapala padasta tai ruukusta. Reuna ulospäin taittuva. Sisäpinnalla vaaleanvihreä lyijylasite.
- KE2052:024 Yksikkö M2052. Alue H.. Keramiikka-astia, 1 kpl. Huokoinen lasitettu punasavi. Reunapala. Reunan ulkopinnalla paksunnos. Sisäpinnalla keltainen lyijylasite.

- KE2052:025 Yksikkö M2052. Alue H.. Keramiikka-astia, 2 kpl. Huokoinen lasitettu punasavi. Yhteensopivia reunapaloja. Reuna pystysuora, ulkopinnalla kohovyö. Molemmilla pinnoilla lyijylasite, sisäpinnalla vihreänruskea ja ulkopinnalla
- KE2052:026 Yksikkö M2052. Alue H.. Keramiikka-astia, 2 kpl. Huokoinen lasitettu punasavi. Reuna- ja kylkipala, luultavasti padasta tai ruukusta. Reuna profiloitu sisä- ja ulkopinnalta. Sisäpinnalla keltainen lyijylasite.
- KE2052:027 Yksikkö M2052. Alue H.. Keramiikka-astia, 1 kpl. Huokoinen lasitettu punasavi. Reunapala. Reuna ulospäin kaartuva, reunan alapuolella kohovyö. Sisäpinnalla väritön lyijylasite.
- KE2052:028 Yksikkö M2052. Alue H.. Keramiikka-astia, 1 kpl. Huokoinen lasitettu punasavi. Reunapala. Reuna ulospäin kaartuva, reunan alapuolella kohovyö. Sisäpinnalla ruskea lyijylasite.
- KE2052:029 Yksikkö M2052. Alue H.. Keramiikka-astia, 1 kpl. Huokoinen lasitettu punasavi. Reunapala. Reuna pystysuora, ulkopinnalla uria. Sisäpinnalla väritön lyijylasite.
- KE2052:030 Yksikkö M2052. Alue H.. Keramiikka-astia, 1 kpl. Huokoinen lasitettu punasavi. Reunapala. Reuna pystysuora, ulkopinnalla kolme rinnakkaista kohovyötä. Sisäpinnalla ruskea lyijylasite.
- KE2052:031 Yksikkö M2052. Alue H.. Keramiikka-astia, 2 kpl. Huokoinen lasitettu punasavi. Reunapaloja samasta astiasta. Reuna pystysuora, ulkopinnalla kaksi uraa. Molemmilla pinnoilla kirkkaanvihreä lyijylasite.
- KE2052:032 Yksikkö M2052. Alue H.. Keramiikka-astia, 1 kpl. Huokoinen lasitettu punasavi. Reunapala, luultavasti vadista. Reunan sisäpinnalla paksunnos. Molemmilla pinnoilla lyijylasite, sisäpinnalla kirkkaanvihreä ja ulkopinnalla väritön.
- KE2052:033 Yksikkö M2052. Alue H.. Keramiikka-astia, 1 kpl. Huokoinen lasitettu punasavi. Reunapala. Reuna ulospäin taittuva. Sisäpinnalla tummanvihreä lyijylasite.
- KE2052:034 Yksikkö M2052. Alue H.. Keramiikka-astia, 1 kpl. Huokoinen lasitettu punasavi. Reunapala. Reuna pystysuora, ulkopinnalla uria. Sisäpinnalla tummanvihreä lyijylasite.
- KE2052:035 Yksikkö M2052. Alue H.. Keramiikka-astia, 1 kpl. Huokoinen lasitettu punasavi. Reunapala. Reuna sisäänpäin kaartuva. Sisäpinnalla yhtenäinen valkosaviliete ja rippeitä värittömästä lyijylasitteesta.
- KE2052:036 Yksikkö M2052. Alue H.. Keramiikka-astia, 1 kpl. Huokoinen lasitettu punasavi. Reunapala. Reuna hieman ulospäin taittuva. Sisäpinnalla palanut lyijylasite.
- KE2052:037 Yksikkö M2052. Alue H.. Keramiikka-astia, 1 kpl. Huokoinen lasitettu punasavi. Reunapala. Reuna pystysuora, ulkopinnalla uria. Sisäpinnalla keltainen lyijylasite. Saviaines vaalean punertava.
- KE2052:038 Yksikkö M2052. Alue H.. Keramiikka-astia, 1 kpl. Huokoinen lasitettu punasavi. Tasainen pohjapala. Sisäpinnalla samentunut lyijylasite.
- KE2052:039 Yksikkö M2052. Alue H.. Keramiikka-astia, 2 kpl. Huokoinen lasitettu punasavi. Tasainen pohjapala ja kylkipala, samasta astiasta. Sisäpinnalla yhtenäinen valkosaviliete (engobe) ja väritön lyijylasite.
- KE2052:040 Yksikkö M2052. Alue H.. Keramiikka-astia, 1 kpl. Huokoinen lasitettu punasavi. Kylkipala. Luultavasti reunan alapuolelta, palassa voimakas taite. Sisäpinnalla yhtenäinen valkosaviliete ja rippeitä värittömästä lyijylasitteesta.
- KE2052:041 Yksikkö M2052. Alue H.. Keramiikka-astia, 27 kpl. Huokoinen lasitettu punasavi. Kylkipaloja eri astioista. Sisäpinnalla ruskea tai väritön lyijylasite, yhden palan lasite tummaksi palanut.
- KE2052:042 Yksikkö M2052. Alue H.. Keramiikka-astia, 1 kpl. Huokoinen lasittamaton punasavi. Reunapala. Reuna taittuu koukkumaisesti sisälle. Ei lasitetta.
- KE2052:043 Yksikkö M2052. Alue H.. Keramiikka-astia, 3 kpl. Huokoinen lasittamaton punasavi. Kylkipaloja eri astioista. Ei lasitetta.
- KE2052:044 Yksikkö M2052. Alue H.. Keramiikka-astia, 5 kpl. Huokoinen lasitettu valkosavi. Kylkipaloja samasta astiasta. Ulkopinnalla rihausta. Sisäpinnalla vaaleanvihreä lyijylasite. Saviaines vaalean kellertävä.
- KE2052:045 Yksikkö M2052. Alue H.. Keramiikka-astia, 1 kpl. Huokoinen lasitettu valkosavi. Kylkipala, joka jäljittelee boluskoristeista punasavikeramiikkaa. Sisäpinnalla punaruskea saviliete, jonka päälle tehty valkosavella raitoja ja aaltoviivoja, sekä väritön lyijylasite. Saviaines valkoinen.
- KE2052:046 Yksikkö M2052. Alue H.. Keramiikka-astia, 1 kpl. Huokoinen lasittamaton. Kylkipala. Saviaines keltainen.
- KE2056:001 Yksikkö M2056. Alue I.. Keramiikka-astia, 1 kpl. Posliini. Kylkipala. Ei koristelua.
- KE2056:002 Yksikkö M2056. Alue I.. Keramiikka-astia, 10 kpl. Hieno fajanssi. Reuna- ja kylkipaloja eri astioista. Molemmilla pinnoilla valkoinen tinalasite.
- KE2056:003 Yksikkö M2056. Alue I.. Keramiikka-astia, 1 kpl. Kivisavi. Kylkipala, Sieburgin keramiikkaa. Ulkopinnalla rihausta. Ulkopinta vaalean ruskehtava, sisäpinta vaaleanharmaa, saviaines lähes valkoinen.
- KE2056:004 Yksikkö M2056. Alue I.. Keramiikka-astia, 1 kpl. Huokoinen lasitettu punasavi. Reunapala. Ulkopinnalla uria ja kohovöitä. Sisäpinnalla ruskea lyijylasite.
- KE2056:005 Yksikkö M2056. Alue I.. Keramiikka-astia, 1 kpl. Huokoinen lasitettu punasavi. Reunapala. Ulkopinnalla poikkileikkaukseltaan kolmiomaisia kohovöitä. Sisäpinnalla sameanvihreä lyijylasite.
- KE2056:006 Yksikkö M2056. Alue I.. Keramiikka-astia, 1 kpl. Huokoinen lasitettu punasavi. Reunapala. Reunan ulkopinnalla kaksi uraa. Sisäpinnalla yhtenäinen valkosaviliete (engobe) ja rippeitä lyijylasitteesta.
- KE2056:007 Yksikkö M2056. Alue I.. Keramiikka-astia, 1 kpl. Huokoinen lasitettu punasavi. Reunapala, luultavasti vadista. Ulkopinnalla vähän valkosavilietettä. Sisäpinta lohjennut pois.
- KE2056:008 Yksikkö M2056. Alue I.. Keramiikka-astia, 1 kpl. Huokoinen lasitettu punasavi. Korvan katkelma. Korva litteä ja melko leveä. Pinnalla läikinä ruskeaa lyijylasitetta.
- KE2056:009 Yksikkö M2056. Alue I.. Keramiikka-astia, 4 kpl. Huokoinen lasitettu punasavi. Kylkipaloja eri astioista. Sisäpinnalla yhtenäinen valkosaviliete (engobe) ja yhdessä palassa myös rippeitä lyijylasitteesta, muista paloista lasite lohkeillut pois.
- KE2056:010 Yksikkö M2056. Alue I.. Keramiikka-astia, 3 kpl. Huokoinen lasitettu punasavi. Kylkipaloja eri astioista. Sisäpinnalla lyijylasite, joka yhdessä palassa ruskea, toisessa vihreä ja kolmannessa väritön.
- KE2056:011 Yksikkö M2056. Alue I.. Keramiikka-astia, 1 kpl. Huokoinen lasittamaton punasavi. Kylkipala. Ulkopinnalla rihausta. Sisäpinta lohjennut pois.
- KE2060:001 Yksikkö M2060. Alue B.. Keramiikka-astia, 1 kpl. Kivisavi. Kylkipala. Ulkopinnalla tiheää rihausta. Saviaines vaaleanharmaa.
- KE2060:002 Yksikkö M2060. Alue B.. Keramiikka-astia, 2 kpl. Kivisavi. Yhteensopivia kylkipaloja. Ulkopinnalla vaaleanruskea saviliete. Saviaines vaalean kellertävä.
- KE2060:003 Yksikkö M2060. Alue B.. Keramiikka-astia, 1 kpl. Huokoinen lasitettu punasavi. Weser ware -astian kylkipala. Sisäpinnalla yhtenäinen valkosaviliete ja sen päällä vihreällä ja punaruskealla värillä tehtyjä aaltoviivoja. Koristelun päällä väritön lyijylasite. Saviaines hieno ja vaalean punertava.
- KE2060:004 Yksikkö M2060. Alue B.. Keramiikka-astia, 1 kpl. Huokoinen lasitettu punasavi. Suuri kolmijalkapadan jalka. Suora ja alaspäin kapeneva. Mukana padan sisäpintaa, jossa ruskea lyijylasite.
- KE2060:005 Yksikkö M2060. Alue B.. Keramiikka-astia, 1 kpl. Huokoinen lasitettu punasavi. Suuren kolmijalkapadan jalan katkelma, jalan tyvestä. Mustaksi palanut.

- KE2060:006 Yksikkö M2060. Alue B.. Keramiikka-astia, 1 kpl. Huokoinen lasitettu punasavi. Melko suuri kolmijalkapadan putkikahva. Päänän kapeneva. Pää profiloitu. Pinnalla pieni läikkä ruskeaa lyijylasitetta.
- KE2062:001 Yksikkö M2062. Alue K.. Keramiikka-astia, 3 kpl. Hieno fajanssi. Kylkipaloja. Molemmilla pinnoilla osittain poislohkeillut valkoinen tinalasite.
- KE2062:002 Yksikkö M2062. Alue K.. Keramiikka-astia, 4 kpl. Fajanssi. Lautasen reunapaloja ja yhteensopivia pintapaloja. Molemmilla pinnoilla valkoinen tinalasite ja sisäpinnalla sinistä maalauskoristelua.
- KE2062:003 Yksikkö M2062. Alue K.. Keramiikka-astia, 1 kpl. Fajanssi. Kylkipala, jossa voimakas taite. Molemmilla pinnoilla valkoinen tinalasite ja sisäpinnalla sinistä maalauskoristelua.
- KE2062:004 Yksikkö M2062. Alue K.. Keramiikka-astia, 1 kpl. Huokoinen lasitettu punasavi. Boluskoristeinen reunapala. Sisäpinnalla leveä valkosaviraita, jonka päällä vihreää väriä, ja väritön lyijylasite.
- KE2062:005 Yksikkö M2062. Alue K.. Keramiikka-astia, 1 kpl. Huokoinen lasitettu punasavi. Pienen astian reunapala. Reuna ulospäin taittuva. Sisäpinnalla väritön lyijylasite.
- KE2062:006 Yksikkö M2062. Alue K.. Keramiikka-astia, 1 kpl. Huokoinen lasitettu punasavi. Reunapala. Reuna ulkopinnalta profiloitu. Molemmilla pinnoilla ruskea lyijylasite.
- KE2062:007 Yksikkö M2062. Alue K.. Keramiikka-astia, 1 kpl. Huokoinen lasitettu punasavi. Reunapala. Reuna ulospäin taittuva. Sisäpinnalla vihertävä lyijylasite.
- KE2062:008 Yksikkö M2062. Alue K.. Keramiikka-astia, 1 kpl. Huokoinen lasitettu punasavi. Reunapala. Reuna ulkopinnalta profiloitu. Sisäpinnalla väritön lyijylasite.
- KE2062:009 Yksikkö M2062. Alue K.. Keramiikka-astia, 3 kpl. Huokoinen lasitettu punasavi. Yhteensopivia kylkipaloja. Molemmilla pinnoilla punaruskea lyijylasite.
- KE2062:010 Yksikkö M2062. Alue K.. Keramiikka-astia, 3 kpl. Huokoinen lasitettu punasavi. Kylkipaloja samasta astiasta. Ulkopinnalla rihlausta. Sisäpinnalla tummanvihreä lyijylasite.
- KE2062:011 Yksikkö M2062. Alue K.. Keramiikka-astia, 5 kpl. Huokoinen lasitettu punasavi. Kylkipaloja eri astioista. Sisäpinnalla vihreä lyijylasite.
- KE2062:012 Yksikkö M2062. Alue K.. Keramiikka-astia, 3 kpl. Huokoinen lasitettu punasavi. Kylkipaloja eri astioista. Sisäpinnalla ruskea tai väritön lyijylasite.
- KE2062:013 Yksikkö M2062. Alue K.. Keramiikka-astia, 2 kpl. Huokoinen lasitettu punasavi. Kylkipaloja eri astioista. Sisäpinnalla ja toisessa palassa myös ulkopinnalla tummaksi palanut lyijylasite.
- KE2062:014 Yksikkö M2062. Alue K.. Keramiikka-astia, 2 kpl. Huokoinen lasittamaton punasavi. Kylkipaloja eri astioista. Ulkopinnalla loivaa rihlausta. Sisäpinta lohjennut pois.
- KE2062:015 Yksikkö M2062. Alue K.. Keramiikka-astia, 1 kpl. Huokoinen lasittamaton punasavi. Kylkipala.
- KE2064:001 Yksikkö R2064. Alue A, R2064, "alin paalu".. Keramiikka-astia, 1 kpl. Huokoinen lasitettu punasavi. Kylkipala. Sisäpinnalla ruskea lyijylasite.
- KE2068:001 Yksikkö M2068. Alue L.. Keramiikka-astia, 6 kpl. Posliini. Yhteensopivia reuna- ja pohjapaloja pienestä lautasesta. Sisäpinnalla koristelua: aivan reunassa kultaraita, sen alapuolella lehtikuvioita ja pisteiviiva, ja pohjassa paksumpi pisteiviiva. Palat olleet tulella, pinnat palaneet rosoiksi ja koristelu harmaaksi.
- KE2068:002 Yksikkö M2068. Alue L.. Keramiikka-astia, 1 kpl. Posliini. Reunapala. Sisäpinnalla raita, joka palanut tummaksi ja rosoiseksi.
- KE2068:003 Yksikkö M2068. Alue L.. Keramiikka-astia, 4 kpl. Hieno fajanssi. Pieniä reuna- ja kylkipaloja eri astioista. Molemmilla pinnoilla valkoinen tinalasite. Yhden kylkipalan ulkopinnalla ja muiden sisäpinnoilla sinistä
- KE2068:004 Yksikkö M2068. Alue L.. Keramiikka-astia, 5 kpl. Hieno fajanssi. Kylkipaloja eri astioista. Molemmilla pinnoilla valkoinen tinalasite.
- KE2068:005 Yksikkö M2068. Alue L.. Keramiikka-astia, 26 kpl. Hieno fajanssi. Reuna- ja kylkipaloja eri astioista. Molemmilla pinnoilla tinalasite, joka kuplinut ja tummunut tulella.
- KE2068:006 Yksikkö M2068. Alue L.. Keramiikka-astia, 5 kpl. Hieno fajanssi. Kylkipaloja samasta astiasta. Ulkopinnalla reliefikoristelua. Molemmilla pinnoilla tinalasite, joka kuplinut ja tummunut tulella.
- KE2068:007 Yksikkö M2068. Alue L.. Keramiikka-astia, 1 kpl. Fajanssi. Kylkipala. Molemmilla pinnoilla valkoinen tinalasite.
- KE2068:008 Yksikkö M2068. Alue L.. Keramiikka-astia, 1 kpl. Kivisavi. Kylkipala. Ulkopinnalla ruskea saviliete. Saviaines
- KE2068:009 Yksikkö M2068. Alue L.. Keramiikka-astia, 1 kpl. Huokoinen lasitettu punasavi. Boluskoristeisen astian reunapala. Reuna sisäänpäin taittuva. Sisäpinnalla valkosavella tehtyjä raitoja ja aaltoviiva sekä väritön lyijylasite.
- KE2068:010 Yksikkö M2068. Alue L.. Keramiikka-astia, 52 kpl. Huokoinen lasitettu punasavi. Suuren astian reuna-, kylki- ja pohjapaloja. Reunassa ulkopinnalla paksunnos. Pohjan reuna profiloitu. Kyljen ulkopinnalla uria. Sisäpinnalla astian pohjassa vähän ruskeaa lyijylasitetta, muuten lasittamaton.
- KE2068:011 Yksikkö M2068. Alue L.. Keramiikka-astia, 1 kpl. Huokoinen lasitettu punasavi. Reunapala, luultavasti vadista. Reuna vähän ulospäin taittuva. Sisäpinnalla yhtenäisen valkosaviliete (engobe) ja rippeitä värittömästä
- KE2068:012 Yksikkö M2068. Alue L.. Keramiikka-astia, 1 kpl. Huokoinen lasitettu punasavi. Boluskoristeisen kulhon reunapala. Reunan ulkopinnalla uria. Sisäpinnalla valkosaviraita rippeitä värittömästä lyijylasitteesta.
- KE2068:013 Yksikkö M2068. Alue L.. Keramiikka-astia, 2 kpl. Huokoinen lasitettu punasavi. Reunapaloja, joista astian sisäpinta lohjennut pois. Toisessa hieman lyijylasitetta ja toisessa valkosavilietetä.
- KE2068:014 Yksikkö M2068. Alue L.. Keramiikka-astia, 1 kpl. Huokoinen lasitettu punasavi. Kylkipala. Ulkopinnalla rihlausta. Sisäpinnalla mustaksi palanut lyijylasite.
- KE2068:015 Yksikkö M2068. Alue L.. Keramiikka-astia, 1 kpl. Huokoinen lasittamaton punasavi. Katkelma luultavasti kolmijalkapadan putkikahvasta.
- KE2068:016 Yksikkö M2068. Alue L.. Keramiikka-astia, 1 kpl. Huokoinen lasittamaton punasavi. Reunapala.
- KE2068:017 Yksikkö M2068. Alue L.. Keramiikka-astia, 7 kpl. Huokoinen lasittamaton. Astian kannen katkelmia. Kansi soikea ja kupera. Toisessa päässä putkimainen sarana, jolla kansi liittynyt astiaan. Yläpinnalla kasviaiheista reliefikoristelua.
- KE2068:018 Yksikkö M2068. Alue L.. Keramiikka-astia, 1 kpl. Huokoinen lasitettu. Reunapala. Reuna voimakkaasti profiloitu. Pala ollut tulella, sisäpinnalla mahdollisesti rippeitä palaneesta lasitteesta.
- KE2068:019 Yksikkö M2068. Alue L.. Keramiikka-astia, 1 kpl. Huokoinen lasittamaton. Kylkipala. Ulkopinta hieman mustunut tulella. Saviaines kellertävä.
- KE2072:001 Yksikkö R2072. Alue H.. Keramiikka-astia, 1 kpl. Huokoinen lasitettu punasavi. Kylkipala. Sisäpinnalla palanut valkosaviliete, lasite lohkeillut pois.
- KE2072:002 Yksikkö R2072. Alue H.. Keramiikka-astia, 1 kpl. Huokoinen lasittamaton. Kylkipala. Saviaines pinnoilta punaruskeaa ja sisältä harmaa.
- KE2076:001 Yksikkö M2076. Alue N.. Keramiikka-astia, 1 kpl. Hieno fajanssi. Pohjapala. Pohjassa matala rengasmaisen jalka. Molemmilla pinnoilla valkoinen tinalasite ja sisäpinnalla sinistä maalauskoristelua.

- KE2076:002 Yksikkö M2076. Alue N.. Keramiikka-astia, 1 kpl. Hieno fajanssi. Pohjapala. Pohjassa matala rengasmainen jalka. Molemmilla pinnoilla valkoinen tinalasite ja sisäpinnalla sinistä siirtokuvakoristelua.
- KE2076:003 Yksikkö M2076. Alue N.. Keramiikka-astia, 3 kpl. Hieno fajanssi. Reuna- ja pohjapala sekä korvan katkelma, samasta astiasta. Astia muodoltaan tiimalasia muistuttava, suu ulospäin kaartuva. Pinnat kuplineet voimakkaasti
- KE2076:004 Yksikkö M2076. Alue N.. Keramiikka-astia, 7 kpl. Hieno fajanssi. Yhteensopivia reuna- ja kylkipaloja lautasesta. Molemmilla pinnoilla valkoinen tinalasite.
- KE2076:005 Yksikkö M2076. Alue N.. Keramiikka-astia, 2 kpl. Hieno fajanssi. Yhteensopivia reunapaloja lautasesta. Molemmilla pinnoilla valkoinen tinalasite.
- KE2076:006 Yksikkö M2076. Alue N.. Keramiikka-astia, 26 kpl. Hieno fajanssi. Reuna-, kyli- ja pohjapaloja eri astioista. Molemmilla pinnoilla valkoinen tinalasite, joka joissakin paloissa tummaksi palanut.
- KE2076:007 Yksikkö M2076. Alue N.. Keramiikka-astia, 3 kpl. Fajanssi. Kylkipaloja eri astioista. Pinnoilla rippeitä valkoisesta tinalasitteesta.
- KE2076:008 Yksikkö M2076. Alue N.. Keramiikka-astia, 1 kpl. Kivisavi. Kylkipala, luultavasti seltteripullosta. Pinnat hyvin vaalean ruskeat, ulkopinnalla suolalasite. Saviaines vaaleanharmaa.
- KE2076:009 Yksikkö M2076. Alue N.. Keramiikka-astia, 1 kpl. Kivisavi. Kylkipala. Ulkopinnalla korvan liitoskohta sekä rippeitä suolalasitteesta. Saviaines vaaleanharmaa.
- KE2076:010 Yksikkö M2076. Alue N.. Keramiikka-astia, 1 kpl. Kivisavi. Kylkipala. Ulkopinnalla punaruskea saviliete ja suolalasite. Saviaines vaaleanharmaa.
- KE2076:011 Yksikkö M2076. Alue N.. Keramiikka-astia, 1 kpl. Kivisavi. Kylkipala. Ulkopinnalla suolalasite. Saviaines vaaleanharmaa.
- KE2076:012 Yksikkö M2076. Alue N.. Keramiikka-astia, 1 kpl. Huokoinen lasitettu punasavi. Boluskoristeisen astian reunapala. Sisäpinnalla valkosaviraitoja ja väritön lyijylasite.
- KE2076:013 Yksikkö M2076. Alue N.. Keramiikka-astia, 20 kpl. Huokoinen lasitettu punasavi. Reunapala ja kylkipaloja, samasta astiasta. Luultavasti ruukusta tai padasta. Suun halkaisija n. 210 mm. Reuna ulkopinnalta profiloitu. Sisäpinnalla vihreä lyijylasite.
- KE2076:014 Yksikkö M2076. Alue N.. Keramiikka-astia, 1 kpl. Huokoinen lasitettu punasavi. Reunapala, ruukusta tai padasta. Suun halkaisija n. 110 mm. Reuna ulkopinnalta profiloitu, kyljen ulkopinnalla rihausta. Ulkopinta mustunut ja nokinen. Sisäpinnalla tummanvihreä lyijylasite.
- KE2076:015 Yksikkö M2076. Alue N.. Keramiikka-astia, 1 kpl. Huokoinen lasitettu punasavi. Reunapala. Reunan päällä valkosavilietettä, ulkopinnalla kirkaanvihreää lyijylasitetta. Sisäpinta lohjennut pois.
- KE2076:016 Yksikkö M2076. Alue N.. Keramiikka-astia, 2 kpl. Huokoinen lasitettu punasavi. Yhteensopivia reunapaloja. Ulkopinnalla reunan alapuolella ura sekä reunassa kahvan tai korvan liitoskohta. Sisäpinnalla väritön lyijylasite.
- KE2076:017 Yksikkö M2076. Alue N.. Keramiikka-astia, 1 kpl. Huokoinen lasitettu punasavi. Sgraffito-koristeisen vadin reunapala. Reuna voimakkaasti profiloitu. Sisäpinnalla yhtenäinen valkosaviliete, johon uurrettu raitoja, aaltoviiva ja pisteitä, sekä rippeitä värittömästä lyijylasitteesta.
- KE2076:018 Yksikkö M2076. Alue N.. Keramiikka-astia, 1 kpl. Huokoinen lasitettu punasavi. Kolmijalkapadan jalka. Suora ja alaspäin kapeneva. Jalan yläosa ja padan pohja nokiset ja mustat. Mukana padan sisäpintaa, jossa väritön
- KE2076:019 Yksikkö M2076. Alue N.. Keramiikka-astia, 2 kpl. Huokoinen lasitettu punasavi. Sgraffito-koristeisia kylkipaloja eri astioista. Sisäpinnalla valkosaviliete, johon uurrettu raitoja. Lasite lohkeillut pois.
- KE2076:020 Yksikkö M2076. Alue N.. Keramiikka-astia, 1 kpl. Huokoinen lasitettu punasavi. Kylkipala. Sisäpinnalla yhtenäinen valkosaviliete ja väritön lyijylasite.
- KE2076:021 Yksikkö M2076. Alue N.. Keramiikka-astia, 1 kpl. Huokoinen lasitettu punasavi. Kylkipala. Ulkopinta profiloitu. Sisäpinnalla rippeitä värittömästä lyijylasitteesta.
- KE2076:022 Yksikkö M2076. Alue N.. Keramiikka-astia, 7 kpl. Huokoinen lasitettu punasavi. Kylkipaloja eri astioista. Sisäpinnalla vihreä, ruskea tai väritön lyijylasite.
- KE2076:023 Yksikkö M2076. Alue N.. Keramiikka-astia, 1 kpl. Huokoinen lasittamaton punasavi. Litteän nauhamaisen korvan katkelma.
- KE2076:024 Yksikkö M2076. Alue N.. Keramiikka-astia, 2 kpl. Huokoinen lasittamaton. Kylkipaloja. Saviaines harmahtava.
- KE2076:025 Yksikkö M2076. Alue N.. Keramiikka-astia, 1 kpl. Huokoinen lasitettu. Paksu kylkipala. Saviaines tumman punertava. Ulkopinnalla ruskea lasite.
- KE2076:026 Yksikkö M2076. Alue N.. Keramiikka-astia, 1 kpl. Huokoinen lasittamaton. Kylkipala. Saviaines pinnoilta punaruskea ja sisältä harmaa.
- KE2077:001 Yksikkö M2077. Alue A.. Keramiikka-astia, 1 kpl. Huokoinen lasitettu punasavi. Kylkipala. Sisäpinnalla rippeitä ruskeasta lyijylasitteesta.
- KE2077:002 Yksikkö M2077. Alue A.. Keramiikka-astia, 1 kpl. Huokoinen lasittamaton. Kylkipala. Ulkopinnalla rihausta. Saviaines harmaa, pinnat tummemman harmaat.
- KE2078:001 Yksikkö M2078. Alue K.. Keramiikka-astia, 1 kpl. Hieno fajanssi. Kylkipala. Molemmilla pinnoilla valkoinen tinalasite, joka palanut rosoiseksi ja lohkeillut osittain pois.
- KE2078:002 Yksikkö M2078. Alue K.. Keramiikka-astia, 2 kpl. Fajanssi. Reuna- ja kylkipala, mahdollisesti samasta astiasta. Molemmilla pinnoilla valkoinen tinalasite ja sisäpinnalla tummansinistä maalauskoristelua.
- KE2078:003 Yksikkö M2078. Alue K.. Keramiikka-astia, 1 kpl. Fajanssi. Majolika-astian kylkipala. Sisäpinnalla valkoinen tinalasite ja sinistä maalauskoristelua. Ulkopinnalla väritön lasite.
- KE2078:004 Yksikkö M2078. Alue K.. Keramiikka-astia, 2 kpl. Huokoinen lasitettu punasavi. Yhteensopivia reunapaloja melko pienisuisesta astiasta, mahdollisesti kannusta. Suun halkaisija noin 90 mm. Reuna pystysuora, ulkopinnalla kaksi uraa. Kyljen ulkopinnalla sormen painanne, jonka vieressä luultavasti ollut korvan tai kahvan liitoskohta. Sisäpinnalla vihreä lyijylasite.
- KE2078:005 Yksikkö M2078. Alue K.. Keramiikka-astia, 2 kpl. Huokoinen lasitettu punasavi. Reuna- ja kylkipala, ruukusta tai padasta. Reuna ulospäin taivuttava. Ulkopinta mustunut. Sisäpinnalla vihreä lyijylasite.
- KE2078:006 Yksikkö M2078. Alue K.. Keramiikka-astia, 1 kpl. Huokoinen lasitettu punasavi. Boluskoristeisen vadin reunapala. Reunan ulkopinnalla paksunnos. Sisäpinnalla valkosaviraitoja ja väritön lyijylasite.
- KE2078:007 Yksikkö M2078. Alue K.. Keramiikka-astia, 1 kpl. Huokoinen lasitettu punasavi. Reunapala. Reuna hieman ulospäin kaartuva. Ulkopinnalla rihausta. Sisäpinnalla ja ulkopinnan yläosassa vihreä lyijylasite.
- KE2078:008 Yksikkö M2078. Alue K.. Keramiikka-astia, 2 kpl. Huokoinen lasitettu punasavi. Reunapala ja sen kanssa yhteensopiva putkikahvan katkelma. Luultavasti peräisin paistinpannusta, koska kahva kiinnittyy aivan astian reunaan. Kyljessä kahvan molemmin puolin sormen painanteet. Sisäpinnalla ruskea lyijylasite.
- KE2078:009 Yksikkö M2078. Alue K.. Keramiikka-astia, 1 kpl. Huokoinen lasitettu punasavi. Reunapala. Reunan ulkopinta profiloitu urin ja kohovoin. Sisäpinnalla rippeitä vihreästä lyijylasitteesta.

- KE2078:010 Yksikkö M2078. Alue K.. Keramiikka-astia, 2 kpl. Huokoinen lasitettu punasavi. Yhteensopivia kylkipaloja boluskoristeisesta vadista tai kulhosta. Ulkopinnalla matalaa rihlausta. Sisäpinnalla valkosaviraitoja sekä valkosavella tehty aaltoviiva, jonka päälle lisätty myös vihreää väriä. Sisäpinnalla myös väritön lyijylasite.
- KE2078:011 Yksikkö M2078. Alue K.. Keramiikka-astia, 1 kpl. Huokoinen lasitettu punasavi. Boluskoristeinen kylkipala vadista tai kulhosta. Sisäpinnalla valkosaviraitoja ja rippeitä värittömästä lyijylasitteesta.
- KE2078:012 Yksikkö M2078. Alue K.. Keramiikka-astia, 1 kpl. Huokoinen lasitettu punasavi. Kylkipala. Molemmilla pinnoilla yhtenäinen valkosaviliete (engobe) ja sen päällä kirkaanvihreä lyijylasite.
- KE2078:013 Yksikkö M2078. Alue K.. Keramiikka-astia, 1 kpl. Huokoinen lasitettu punasavi. Kylkipala. Sisäpinnalla rippeitä valkosavilietteestä ja tummankeltaisesta lyijylasitteesta.
- KE2078:014 Yksikkö M2078. Alue K.. Keramiikka-astia, 1 kpl. Huokoinen lasitettu punasavi. Kylkipala. Sisäpinnalla yhtenäinen valkosaviliete (engobe) ja väritön lyijylasite.
- KE2078:015 Yksikkö M2078. Alue K.. Keramiikka-astia, 2 kpl. Huokoinen lasitettu punasavi. Kylkipaloja samasta astiasta. Ulkopinnalla rihlausta. Sisäpinnalla tummankeltainen lyijylasite. Saviaines vaalean punertava.
- KE2078:016 Yksikkö M2078. Alue K.. Keramiikka-astia, 1 kpl. Huokoinen lasitettu punasavi. Kylkipala. Sisäpinnalla yhtenäinen valkosaviliete (engobe) ja kirkaankeltainen lyijylasite. Saviaines vaalean punertava.
- KE2078:017 Yksikkö M2078. Alue K.. Keramiikka-astia, 8 kpl. Huokoinen lasitettu punasavi. Kylkipaloja eri astioista. Sisäpinnalla ruskea tai väritön lyijylasite.
- KE2078:018 Yksikkö M2078. Alue K.. Keramiikka-astia, 1 kpl. Huokoinen lasitettu punasavi. Pohjapala, luultavasti vadista. Pohjan reuna profiloimaton. Sisäpinta lohjennut pois. Ulkopinnalla läikkä vihertävää lyijylasitetta.
- KE2078:019 Yksikkö M2078. Alue K.. Keramiikka-astia, 1 kpl. Huokoinen lasittamaton punasavi. Kolmijalkapadan jalka. Hyvin lyhyt, suora ja alaspäin kapeneva.
- KE2078:020 Yksikkö M2078. Alue K.. Keramiikka-astia, 1 kpl. Huokoinen lasittamaton punasavi. Kolmijalkapadan jalan katkelma, jalan kärjestä. Jalka alaspäin kapeneva.
- KE2078:021 Yksikkö M2078. Alue K.. Keramiikka-astia, 1 kpl. Huokoinen lasitettu valkosavi. Kylkipala. Molemmilla pinnoilla ruskea lyijylasite.
- KE2078:022 Yksikkö M2078. Alue K.. Keramiikka-astia, 1 kpl. Huokoinen lasittamaton. Pohjapala laakeasta astiasta. Pohjan reuna profiloimaton. Sisäpinnalla valkosaviliete ja sen päällä punaruskeaa väriä. Saviaines vaalean punertava.
- KE2079:001 Yksikkö M2079. Alue L.. Keramiikka-astia, 1 kpl. Huokoinen lasitettu punasavi. Reunapala, pienehköstä vadista tms. Astian suun halkaisija n. 170 mm. Reuna hieman ulospäin taittuva. Sisäpinnalla yhtenäinen valkosaviliete (engobe) ja rippeitä värittömästä lyijylasitteesta.
- KE2079:002 Yksikkö M2079. Alue L.. Keramiikka-astia, 1 kpl. Huokoinen lasitettu punasavi. Boluskoristeinen kylkipala. Sisäpinnalla valkosavella tehty leveä raita ja kapea aaltoviiva sekä väritön lyijylasite.
- KE2079:003 Yksikkö M2079. Alue L.. Keramiikka-astia, 2 kpl. Huokoinen lasitettu punasavi. Kylkipaloja eri astioista. Sisäpinnalla ruskea lyijylasite.
- KE2080:001 Yksikkö M2080. Alue H.. Keramiikka-astia, 2 kpl. Huokoinen lasitettu punasavi. Reunapala ja pyörityvä pohjapala, luultavasti kolmijalkapadasta. Reuna taittuu hieman ulospäin. Ulkopinnat osittain mustuneet. Sisäpinnalla väritön lyijylasite.
- KE2080:002 Yksikkö M2080. Alue H.. Keramiikka-astia, 1 kpl. Huokoinen lasitettu punasavi. Reunapala. Reuna pystysuora, ulkopinnalla uria. Sisäpinnalla väritön lyijylasite.
- KE2080:003 Yksikkö M2080. Alue H.. Keramiikka-astia, 1 kpl. Huokoinen lasitettu punasavi. Reunapala. Reunan ulkopinnalla paksunnos. Sisäpinnalla ja ulkopinnan yläosassa ruskea lyijylasite.
- KE2080:004 Yksikkö M2080. Alue H.. Keramiikka-astia, 1 kpl. Huokoinen lasitettu punasavi. Reunapala. Reunan ulkopinnalla hentoja uria. Sisäpinnalla ja ulkopinnan yläosassa ruskea lyijylasite.
- KE2080:005 Yksikkö M2080. Alue H.. Keramiikka-astia, 1 kpl. Huokoinen lasitettu punasavi. Boluskoristeinen kylkipala. Palassa voimakas taite. Sisäpinnalla valkosaviraitoja ja väritön lyijylasite.
- KE2080:006 Yksikkö M2080. Alue H.. Keramiikka-astia, 2 kpl. Huokoinen lasitettu punasavi. Kylkipaloja samasta astiasta. Sisäpinnalla yhtenäinen valkosaviliete (engobe) ja väritön lyijylasite.
- KE2080:007 Yksikkö M2080. Alue H.. Keramiikka-astia, 2 kpl. Huokoinen lasitettu punasavi. Kylkipaloja samasta astiasta. Sisäpinnalla väritön lyijylasite.
- KE2080:008 Yksikkö M2080. Alue H.. Keramiikka-astia, 2 kpl. Huokoinen lasitettu punasavi. Kylkipaloja eri astioista. Ulkopinnat mustuneet. Sisäpinnalla ruskea lyijylasite.
- KE2083:001 Yksikkö M2083. Alue A.. Keramiikka-astia, 1 kpl. Huokoinen lasitettu punasavi. Kylkipala. Ulkopinnalla rihlausta ja nokea. Sisäpinnalla punaruskeaa lyijylasite.
- KE2097:001 Yksikkö M2097. Alue L.. Keramiikka-astia, 1 kpl. Kivisavi. Siegburg-astian pohjapala. Pohjan reunassa somin paineltua aaltomaista vulstikoristelua. Ulkopinnassa paikoin oranssinruskeaa tuhkalasitetta, muuten pinnat vaaleanharmaat. Saviaines kellertävä.
- KE2097:002 Yksikkö M2097. Alue L.. Keramiikka-astia, 1 kpl. Kivisavi. Kylkipala. Palassa loiva taite ja sen kohdalla ulkopinnalla ura. Saviaines kellertävä.
- KE2097:003 Yksikkö M2097. Alue L.. Keramiikka-astia, 1 kpl. Huokoinen lasittamaton punasavi. Kolmijalkapadan kahva. Kahvan pää profiloitu.
- KE2099:001 Yksikkö M2099. Alue K.. Keramiikka-astia, 1 kpl. Huokoinen lasitettu punasavi. Kylkipala. Ulkopinnalla rihlausta. Sisäpinnalla ruskea lyijylasite.
- KE2101:001 Yksikkö M2101. Alue O.. Keramiikka-astia, 1 kpl. Hieno fajanssi. Lautasen reunapala. Molemmilla pinnoilla valkoinen tinalasite. Sisäpinnalla reunassa sininen raita, jossa myös reliefikoristelua.
- KE2101:002 Yksikkö M2101. Alue O.. Keramiikka-astia, 1 kpl. Hieno fajanssi. Kupin reunapala. Molemmilla pinnoilla valkoinen tinalasite ja mustaa siirtokuvakoristelua.
- KE2101:003 Yksikkö M2101. Alue O.. Keramiikka-astia, 1 kpl. Hieno fajanssi. Lautasen reunapala. Reuna aaltomainen, sisäpinnalla reunassa reliefikoristelua. Molemmilla pinnoilla valkoinen tinalasite.
- KE2101:004 Yksikkö M2101. Alue O.. Keramiikka-astia, 3 kpl. Hieno fajanssi. Reunapaloja ja kylkipala, eri astioista. Molemmilla pinnoilla valkoinen tinalasite, joka yhdessä palassa osittain tummunut tulesa.
- KE2101:005 Yksikkö M2101. Alue O.. Keramiikka-astia, 1 kpl. Fajanssi. Reunapala. Molemmilla pinnoilla rippeitä valkoisesta tinalasitteesta ja sisäpinnalla myös sinisestä maalauskoristelusta.
- KE2101:006 Yksikkö M2101. Alue O.. Keramiikka-astia, 1 kpl. Kivisavi. Selteripullon pohja. Ulkopinnalla suolalase. Saviaines kellertävä.
- KE2101:007 Yksikkö M2101. Alue O.. Keramiikka-astia, 1 kpl. Kivisavi. Kylkipala. Ulkopinnalla vaaleanruskeaa saviliete ja suolalase. Saviaines lähes valkoinen.

- KE2101:008 Yksikkö M2101. Alue O.. Keramiikka-astia, 1 kpl. Huokoinen lasitettu punasavi. Pienen boluskoristeisen vadin katkelma, mukana sekä reunaa että pohjaa. Suun halkaisija n. 160 mm. Reuna hieman sisäänpäin taittuva. Sisäpinnalla valkosavella tehtyjä raitoja ja aaltoviivoja sekä vihertävä lyijylasite.
- KE2101:009 Yksikkö M2101. Alue O.. Keramiikka-astia, 1 kpl. Huokoinen lasitettu punasavi. Sgraffito-koristeisen vadin reunapala. Sisäpinnalla rippeitä valkosavilietteestä, johon uurrettu aaltoviiva, sekä hieman palanutta lyijylasitetta.
- KE2101:010 Yksikkö M2101. Alue O.. Keramiikka-astia, 2 kpl. Huokoinen lasitettu punasavi. Reuna- ja kylkipala, mahdollisesti samasta astiasta. Sisäpinnalla valkosaviliete ja kirkkaanvihreä lyijylasite.
- KE2101:011 Yksikkö M2101. Alue O.. Keramiikka-astia, 2 kpl. Huokoinen lasitettu punasavi. Vadin yhteensopivia reunapaloja. Sisäpinnalla vihertävä lyijylasite.
- KE2101:012 Yksikkö M2101. Alue O.. Keramiikka-astia, 1 kpl. Huokoinen lasitettu punasavi. Reunapala, padasta tai ruukusta. Reuna hieman ulospäin taittuva ja ulkopinnalta profiloitu. Sisäpinnalla tummanvihreä lyijylasite. Pala kuplinut ja vääntynyt tulella.
- KE2101:013 Yksikkö M2101. Alue O.. Keramiikka-astia, 1 kpl. Huokoinen lasitettu punasavi. Reunapala, luultavasti padasta tai ruukusta. Reuna ulospäin taittuva ja sisäpinnalta profiloitu. Sisäpinnalla tulella kuplinut lyijylasite.
- KE2101:014 Yksikkö M2101. Alue O.. Keramiikka-astia, 1 kpl. Huokoinen lasitettu punasavi. Leveän ja litteän korvan katkelma. Korvan tyviosasta, luultavasti astian reunasta. Pinnalla hieman väritöntä lyijylasitetta.
- KE2101:015 Yksikkö M2101. Alue O.. Keramiikka-astia, 1 kpl. Huokoinen lasitettu punasavi. Boluskoristeisen vadin pohjanreunapala. Sisäpinnalla valkosavella tehty aaltoviiva ja vihertävä lyijylasite.
- KE2101:016 Yksikkö M2101. Alue O.. Keramiikka-astia, 2 kpl. Huokoinen lasitettu punasavi. Yhteensopivia boluskoristeisia kylkipaloja Sisäpinnalla valkosavella tehty aaltoviiva ja rippeitä lyijylasitteesta.
- KE2101:017 Yksikkö M2101. Alue O.. Keramiikka-astia, 1 kpl. Huokoinen lasitettu punasavi. Kylkipala. Ulkopinnalla korvan liitoskohta. Sisäpinnalla tummanvihreä lyijylasite.
- KE2101:018 Yksikkö M2101. Alue O.. Keramiikka-astia, 1 kpl. Huokoinen lasitettu punasavi. Kylkipala. Sisäpinnalla samentunut lyijylasite.
- KE2101:019 Yksikkö M2101. Alue O.. Keramiikka-astia, 1 kpl. Huokoinen lasitettu punasavi. Vadin kylkipala. Palassa kaksi pyöreää reikää ja katkelma kolmannesta. Reikien sisällä lyijylasitetta, joten tehty astian valmistusvaiheessa, mahdollisesti seinälle ripustamista varten. Sisäpinnalla yhtenäinen valkosaviliete, lasite lohkeillut lähes kokonaan
- KE2101:020 Yksikkö M2101. Alue O.. Keramiikka-astia, 1 kpl. Huokoinen lasittamaton punasavi. Vadin reunapala. Jäjellä vain reunan ulkopinta, sisäpinta lohkeillut pois. Pinnalla hieman valkosavilietettä, ei lasitetta.
- KE2101:021 Yksikkö M2101. Alue O.. Keramiikka-astia, 1 kpl. Huokoinen lasittamaton punasavi. Kolmijalkapadan jalka. Suora ja alaspäin kapeneva.
- KE2101:022 Yksikkö M2101. Alue O.. Keramiikka-astia, 2 kpl. Huokoinen lasittamaton punasavi. Kylkipaloja eri astioista.
- KE2102:001 Yksikkö M2102. Alue K.. Keramiikka-astia, 2 kpl. Huokoinen lasitettu punasavi. Yhteensopivia reunapaloja, padasta tai ruukusta. Reuna ulospäin taittuva. Sisäpinnalla sameanvihreä lyijylasite.
- KE2102:002 Yksikkö M2102. Alue K.. Keramiikka-astia, 1 kpl. Huokoinen lasitettu punasavi. Kylkipala. Ulkopinnalla rihlausta. Sisäpinnalla ruskea lyijylasite.
- KE2103:001 Yksikkö M2103. Alue K, R2103.. Keramiikka-astia, 1 kpl. Huokoinen lasitettu punasavi. Pienen vadin tai kulhon reunapala. Reuna ulospäin taittuva ja ulkopinnalta profiloitu. Sisäpinnalla väritön lyijylasite.
- KE2103:002 Yksikkö M2103. Alue K, R2103.. Keramiikka-astia, 4 kpl. Huokoinen lasitettu punasavi. Kylkipaloja samasta astiasta. Yhden palan ulkopinnalla koristeraita, joka muodostuu lyhyistä vinoviivoista. Sisäpinnalla sameanvihreä
- KE2103:003 Yksikkö M2103. Alue K, R2103.. Keramiikka-astia, 2 kpl. Huokoinen lasitettu punasavi. Yhteensopivia kylkipaloja kolmijalkapadasta. Ulkopinnalla putkikahvan liitoskohta. Sisäpinnalla väritön lyijylasite.
- KE2103:004 Yksikkö M2103. Alue K, R2103.. Keramiikka-astia, 1 kpl. Huokoinen lasitettu punasavi. Kylkipala. Ulkopinnalla rihlausta. Molemmilla pinnoilla vihreä lyijylasite, joka ulkopinnalta kuplinut tulella.
- KE2103:005 Yksikkö M2103. Alue K, R2103.. Keramiikka-astia, 2 kpl. Huokoinen lasitettu punasavi. Kylkipaloja eri astioista. Sisäpinnalla lyijylasite, joka toisessa palassa ruskea ja toisessa väritön.
- KE2103:006 Yksikkö M2103. Alue K, R2103.. Keramiikka-astia, 1 kpl. Huokoinen lasittamaton punasavi. Kolmijalkapadan putkikahvan katkelma, kahvan päästä. Pää profiloitu.
- KE2103:007 Yksikkö M2103. Alue K, R2103.. Keramiikka-astia, 1 kpl. Huokoinen lasitettu punasavi. Reunapala kaukalomaisesta astiasta, mahdollisesti pisarapannusta. Sisäpinnalla ja reunan päällä ruskea lyijylasite. Ulkopinta hieman nokeentunut ja rapautunut tulella.
- KE2104:001 Yksikkö M2104. Alue P.. Keramiikka-astia, 1 kpl. Hieno fajanssi. Kylkipala. Ulkopinta vaaleanruskea, pinnalla punaisia kuvioita. Sisäpinnalla valkoinen tinalasite.
- KE2104:002 Yksikkö M2104. Alue P.. Keramiikka-astia, 2 kpl. Huokoinen lasitettu punasavi. Reuna- ja kylkipala samasta astiasta. Reuna ulospäin taittuva. Sisäpinnalla kellanruskea lyijylasite, jossa tummia pisteitä.
- KE2104:003 Yksikkö M2104. Alue P.. Keramiikka-astia, 1 kpl. Huokoinen lasitettu punasavi. Reunapala padasta tai ruukusta. Reunan ulkopinnalla uria ja kohovöitä. Kyljen ulkopinnalla rihlausta. Sisäpinnalla ruskea lyijylasite.
- KE2105:001 Yksikkö M2105. Alue O.. Keramiikka-astia, 1 kpl. Posliini. Pohjapala. Pieni pohja, josta astia levenee voimakkaasti ylöspäin, kylki pyörityvä. Pohjan reuna profiloitu.
- KE2105:002 Yksikkö M2105. Alue O.. Keramiikka-astia, 1 kpl. Hieno fajanssi. Lautasen reunapala. Reuna aaltomainen, sisäpinnalla reunassa reliefikoristelua. Molemmilla pinnoilla valkoinen tinalasite.
- KE2105:003 Yksikkö M2105. Alue O.. Keramiikka-astia, 6 kpl. Hieno fajanssi. Reuna-, kylki- ja pohjapaloja eri astioista. Molemmilla pinnoilla valkoinen tinalasite, joka joissakin paloissa tummunut tulella.
- KE2105:004 Yksikkö M2105. Alue O.. Keramiikka-astia, 2 kpl. Fajanssi. Kylkipaloja eri astioista. Molemmilla pinnoilla valkoinen tinalasite ja sisäpinnalla sinistä maalauskoristelua.
- KE2105:005 Yksikkö M2105. Alue O.. Keramiikka-astia, 1 kpl. Fajanssi. Kylkipala. Molemmilla pinnoilla valkoinen tinalasite ja ulkopinnalla vihreää ja mustaa maalauskoristelua.
- KE2105:006 Yksikkö M2105. Alue O.. Keramiikka-astia, 1 kpl. Fajanssi. Kylkipala. Sisäpinnalla vaaleansininen tinalasite ja valkoista maalauskoristelua. Ulkopinta lohjennut pois.
- KE2105:007 Yksikkö M2105. Alue O.. Keramiikka-astia, 3 kpl. Kivisavi. Selteripullon pohjanreunapaloja ja kylkipala. Ulkopinnalla suolalase. Saviaines vaaleanharmaa.
- KE2105:008 Yksikkö M2105. Alue O.. Keramiikka-astia, 1 kpl. Kivisavi. Kylkipala. Ulkopinnalla punaruskea saviliete. Saviaines pintojen alta tummanharmaa ja sisältä kellanruskea.
- KE2105:009 Yksikkö M2105. Alue O.. Keramiikka-astia, 2 kpl. Huokoinen lasitettu punasavi. Vtien reunapaloja. Sisäpinnalla yhtenäinen valkosaviliete ja kirkkaanvihreä lyijylasite.
- KE2105:010 Yksikkö M2105. Alue O.. Keramiikka-astia, 1 kpl. Huokoinen lasitettu punasavi. Boluskoristeisen kulhon reunapala. Reunan ulkopinnalla uria. Sisäpinnalla valkosaviraitoja ja kirkkaanvihreä lyijylasite.

- KE2105:011 Yksikkö M2105. Alue O.. Keramiikka-astia, 1 kpl. Huokoinen lasitettu punasavi. Reunapala. Reunan lähellä pyöreä reikä ja katkelma toisesta. Reikien sisällä lasitetta, joten tehty astian valmistusvaiheessa, luultavasti seinälle ripustamista varten. Sisäpinnalla vihreä lyijylasite.
- KE2105:012 Yksikkö M2105. Alue O.. Keramiikka-astia, 1 kpl. Huokoinen lasitettu punasavi. Kulhon reunapala. Sisäpinnalla ja ulkopinnan yläosassa yhtenäinen valkosaviliete ja väritön lyijylasite.
- KE2105:013 Yksikkö M2105. Alue O.. Keramiikka-astia, 1 kpl. Huokoinen lasitettu punasavi. Reunapala. Reunan ulkopinnalla kohovyö. Sisäpinnalla rippeitä ruskeasta lyijylasitteesta.
- KE2105:014 Yksikkö M2105. Alue O.. Keramiikka-astia, 1 kpl. Huokoinen lasitettu punasavi. Reunapala. Sisäpinnalla ruskea lyijylasite.
- KE2105:015 Yksikkö M2105. Alue O.. Keramiikka-astia, 2 kpl. Huokoinen lasitettu punasavi. Yhteensopivia pohjapaloja. Pohjan reuna profiloimaton. Sisäpinnalla sameanvihreä lyijylasite.
- KE2105:016 Yksikkö M2105. Alue O.. Keramiikka-astia, 1 kpl. Huokoinen lasitettu punasavi. Pohjapala. Pohjan reuna profiloitu. Sisäpinnalla yhtenäinen valkosaviliete, lasite lohkeillut pois.
- KE2105:017 Yksikkö M2105. Alue O.. Keramiikka-astia, 1 kpl. Huokoinen lasitettu punasavi. Pohjapala. Pohjan reuna profiloitu. Sisäpinnalla tulesa kuplinut lyijylasite.
- KE2105:018 Yksikkö M2105. Alue O.. Keramiikka-astia, 1 kpl. Huokoinen lasitettu punasavi. Kylkipala. Ulkopinnalla kahvan tai korvan liitoskohta. Molemmilla pinnoilla rippeitä värittömästä lyijylasitteesta.
- KE2105:019 Yksikkö M2105. Alue O.. Keramiikka-astia, 3 kpl. Huokoinen lasitettu punasavi. Boluskoristeisia kylkipaloja eri astioista. Sisäpinnalla valkosaviraitoja ja rippeitä lyijylasitteesta.
- KE2105:020 Yksikkö M2105. Alue O.. Keramiikka-astia, 2 kpl. Huokoinen lasitettu punasavi. Kylkipaloja eri astioista. Sisäpinnalla valkosaviliete ja rippeitä värittömästä lyijylasitteesta.
- KE2105:021 Yksikkö M2105. Alue O.. Keramiikka-astia, 6 kpl. Huokoinen lasitettu punasavi. Kylkipaloja eri astioista. Sisäpinnalla ruskea tai väritön lyijylasite.
- KE2105:022 Yksikkö M2105. Alue O.. Keramiikka-astia, 1 kpl. Huokoinen lasittamaton punasavi. Kylkipala. Ulkopinnalla uria.
- KE2108:001 Yksikkö M2108. Alue N.. Keramiikka-astia, 1 kpl. Hieno fajanssi. Kylkipala. Molemmilla pinnoilla valkoinen tinalasite ja ulkopinnalla sinistä siirtokuvakoristelua.
- KE2108:002 Yksikkö M2108. Alue N.. Keramiikka-astia, 4 kpl. Hieno fajanssi. Reuna-, kylki- ja pohjapaloja samasta astiasta. Astia muodoltaan tiimalasia muistuttava, suu ulospäin kaartuva. Pinnat kuplineet voimakkaasti tulesa.
- KE2108:003 Yksikkö M2108. Alue N.. Keramiikka-astia, 4 kpl. Huokoinen lasitettu punasavi. Reunapala ja kylkipaloja, samasta astiasta. Luultavasti ruukusta tai padasta. Suun halkaisija n. 210 mm. Reuna ulkopinnalta profiloitu. Sisäpinnalla vihreä lyijylasite.
- KE2108:004 Yksikkö M2108. Alue N.. Keramiikka-astia, 1 kpl. Huokoinen lasitettu punasavi. Korvan katkelma. Poikkileikkaus soikea, keskellä harjanne. Pinnalla hieman väritöntä lyijylasitetta.
- KE2108:005 Yksikkö M2108. Alue N.. Keramiikka-astia, 3 kpl. Huokoinen lasitettu punasavi. Kylkipaloja eri astioista. Sisäpinnalla lyijylasite, joka yhdessä palassa tummanvihreä, toisessa väritön ja kolmannessa sameaksi palanut.
- KE2110:001 Yksikkö M2110. Alue K.. Keramiikka-astia, 1 kpl. Huokoinen lasitettu punasavi. Lyhyt tassumainen jalka, kolmijalkapadasta tai -pannusta. Jalan pinta nokinen ja mustunut. Mukana astian sisäpintaa, jossa kellanruskea lyijylasite.
- KE2110:002 Yksikkö M2110. Alue K.. Keramiikka-astia, 1 kpl. Huokoinen lasitettu punasavi. Boluskoristeinen kylkipala. Sisäpinnalla valkosaviraitoja ja väritön lyijylasite.
- KE2110:003 Yksikkö M2110. Alue K.. Keramiikka-astia, 1 kpl. Huokoinen lasitettu punasavi. Kylkipala. Ulkopinta mustunut. Sisäpinnalla yhtenäinen valkosaviliete ja kellanruskea lyijylasite.
- KE2111:001 Yksikkö M2111. Alue K.. Keramiikka-astia, 1 kpl. Fajanssi. Kylkipala. Ulkopinnalla rippeitä tumman kirjavasta, luultavasti palaneesta lasitteesta. Sisäpinnalla väritön lasite.
- KE2111:002 Yksikkö M2111. Alue K.. Keramiikka-astia, 1 kpl. Kivisavi. Korvan katkelma. Poikkileikkaus soikea. Pinnalla punaruskea saviliete.
- KE2111:003 Yksikkö M2111. Alue K.. Keramiikka-astia, 1 kpl. Kivisavi. Kylkipala. Ulkopinnalla kohovöitä ja tiheää rihlausta sekä mahdollisesti korvan liitoskohta. Saviaines kellertävä.
- KE2111:004 Yksikkö M2111. Alue K.. Keramiikka-astia, 9 kpl. Huokoinen lasitettu punasavi. Yhteensopivia reuna- ja kylkipaloja. Reunan ulkopinnalla uria ja kohovöitä. Ulkopinta mustunut ja nokinen. Sisäpinnalla ruskeanvihreä lyijylasite.
- KE2111:005 Yksikkö M2111. Alue K.. Keramiikka-astia, 2 kpl. Huokoinen lasitettu punasavi. Kolmijalkapadan katkelma, jossa mukana jalka, kylkeä ja pohjaa, sekä yhteensopiva kylkipala. Jalka melko lyhyt, suora ja alaspäin kapeneva. Kyljen ulkopinnalla rihlausta. Sisäpinnalla ruskeanvihreä lyijylasite. Palat olleet tulesa, pinnat mustuneet ja lasite
- KE2111:006 Yksikkö M2111. Alue K.. Keramiikka-astia, 1 kpl. Huokoinen lasitettu punasavi. Boluskoristeisen astian reunapala. Sisäpinnalla valkosavikuvioita ja vihertävä lyijylasite.
- KE2111:007 Yksikkö M2111. Alue K.. Keramiikka-astia, 3 kpl. Huokoinen lasitettu punasavi. Yhteensopivia reunapaloja sekä kylkipala, samasta astiasta. Reuna profiloitu molemmilta pinnoilta. Sisäpinnalla hyvin tumma, lähes musta
- KE2111:008 Yksikkö M2111. Alue K.. Keramiikka-astia, 3 kpl. Huokoinen lasitettu punasavi. Vadin reunapala. Reunan ulkopinnalla paksunnos. Sisäpinnalla väritön lyijylasite.
- KE2111:009 Yksikkö M2111. Alue K.. Keramiikka-astia, 3 kpl. Huokoinen lasitettu punasavi. Reunapaloja eri astioista. Kaikissa pinnat osittain tai kokonaan pois lohkeilleet, reunan päällä ruskeaa lyijylasitetta.
- KE2111:010 Yksikkö M2111. Alue K.. Keramiikka-astia, 1 kpl. Huokoinen lasitettu punasavi. Boluskoristeisen astian pohjapala. Sisäpinnalla valkosavikuvioita ja sameaksi palanut lyijylasite.
- KE2111:011 Yksikkö M2111. Alue K.. Keramiikka-astia, 1 kpl. Huokoinen lasitettu punasavi. Pohjapala. Sisäpinnalla yhtenäinen valkosaviliete, lasite lohkeillut pois.
- KE2111:012 Yksikkö M2111. Alue K.. Keramiikka-astia, 3 kpl. Huokoinen lasitettu punasavi. Kolmijalkapadan jalan katkelmia, jalka kasattavissa kokonaiseksi. Jalka suora ja alaspäin kapeneva. Pinnalla läikkä ruskeaa lyijylasitetta.
- KE2111:013 Yksikkö M2111. Alue K.. Keramiikka-astia, 5 kpl. Huokoinen lasitettu punasavi. Kylkipala ja pintapaloja samasta astiasta. Ulkopinnalla rihlausta, sisäpinnalla sameanvihreä lyijylasite.
- KE2111:014 Yksikkö M2111. Alue K.. Keramiikka-astia, 6 kpl. Huokoinen lasitettu punasavi. Kylkipaloja eri astioista. Sisäpinnalla vihreä, ruskea tai väritön lyijylasite.
- KE2111:015 Yksikkö M2111. Alue K.. Keramiikka-astia, 2 kpl. Huokoinen lasitettu punasavi. Reunapala ja kylkipala, luultavasti samasta astiasta. Ulkopinnalla rihlausta. Sisäpinnalla voimakkaan keltainen lyijylasite, jossa mustia pisteitä. Saviaines vaalean punertava.
- KE2111:016 Yksikkö M2111. Alue K.. Keramiikka-astia, 1 kpl. Huokoinen lasitettu punasavi. Kylkipala, luultavasti vadista. Palassa loiva taite ja sen kohdalla sisäpinnalla kohovyö. Sisäpinnalla ja osittain myös ulkopinnalla kellanruskea

- lyijylasite. Saviaines vaalean punertava.
- KE2111:017 Yksikkö M2111. Alue K.. Keramiikka-astia, 1 kpl. Huokoinen lasittamaton punasavi. Kylkipala. Ulkopinnalla rihausta, ei lasitetta, pinta nokinen. Sisäpinta lohjennut pois.
- KE2112:001 Yksikkö M2112. Alue P.. Keramiikka-astia, 1 kpl. Huokoinen lasitettu punasavi. Boluskoristeisen kulhon tai vadin reunapala. Reuna ulospäin kaartuva ja ulkopinnalta profiloitu. Sisäpinnalla reunan alapuolella kohovyö. Sisäpinnalla valkosaviraitoja ja kellanruskea lyijylasite.
- KE2112:002 Yksikkö M2112. Alue P.. Keramiikka-astia, 1 kpl. Huokoinen lasitettu punasavi. Kylkipala. Sisäpinnalla ruskea lyijylasite.
- KE2114:001 Yksikkö M2114. Alue K.. Keramiikka-astia, 1 kpl. Huokoinen lasitettu punasavi. Reunapala. Ulkopinnalla reunan alapuolella kohovyö. Sisäpinnalla väritön lyijylasite.
- KE2114:002 Yksikkö M2114. Alue K.. Keramiikka-astia, 1 kpl. Huokoinen lasitettu punasavi. Reunapala. Reunassa ulkopinnalla paksunnos. Reunan päällä väritöntä lyijylasitetta. Sisäpinta lohjennut pois.
- KE2114:003 Yksikkö M2114. Alue K.. Keramiikka-astia, 3 kpl. Huokoinen lasitettu punasavi. Kolmijalkapadan pohjapala ja jalan katkelmia. Jalka suora ja alaspäin kapeneva. Sisäpinnalla vihertävä lyijylasite.
- KE2114:004 Yksikkö M2114. Alue K.. Keramiikka-astia, 1 kpl. Huokoinen lasitettu punasavi. Kolmijalkapadan jalka. Melko lyhyt, hieman käyrä ja alaspäin kapeneva. Mukana padan sisäpintaa, jossa väritön lyijylasite.
- KE2114:005 Yksikkö M2114. Alue K.. Keramiikka-astia, 2 kpl. Huokoinen lasitettu punasavi. Pohjapala ja kylkipala samasta astiasta. Pohjan reuna profiloitu. Sisäpinnalla tummanruskea lyijylasite.
- KE2114:006 Yksikkö M2114. Alue K.. Keramiikka-astia, 6 kpl. Huokoinen lasitettu punasavi. Kylkipaloja eri astioista. Sisäpinnalla vihreä, ruskea tai väritön lyijylasite.
- KE2114:007 Yksikkö M2114. Alue K.. Keramiikka-astia, 1 kpl. Huokoinen lasittamaton punasavi. Kolmijalkapadan jalka. Suora ja alaspäin kapeneva.
- KE2117:001 Yksikkö M2117. Alue K.. Keramiikka-astia, 1 kpl. Huokoinen lasitettu punasavi. Kolmijalkapadan pohjapala. Ulkopinnalla jalan liitoskohta, pinta nokinen. Sisäpinnalla väritön lyijylasite.
- KE2118:001 Yksikkö M2118. Alue K.. Keramiikka-astia, 1 kpl. Huokoinen lasitettu punasavi. Reunapala. Ulkopinnalla korvan liitoskohta. Sisäpinnalla vihreänruskea lyijylasite.
- KE3000:001 Yksikkö M3000. Porthaninpuisto, kuoppa 2.. Keramiikka-astia, 1 kpl. Huokoinen lasitettu punasavi. Sgraffito-koristeisen vadin reunapala. Reuna hieman sisäänpäin taittuva ja ulkopinnalta profiloitu. Sisäpinnalla valkosaviliete, johon uurrettu kuvioita, sekä rippeitä värittömästä lyijylasitteesta.
- KE3000:002 Yksikkö M3000. Porthaninpuisto, kuoppa 3.. Keramiikka-astia, 1 kpl. Hieno fajanssi. Suuri korva, luultavasti kahvikannusta tms. Korvan poikkileikkaus soikea. Pinnalla valkoinen tinalasite.
- KI2000:001 Yksikkö M2000. Alue C.. Kiviesine, 1 kpl. . Hioimen katkelma. Liusketta.
- KI2000:002 Yksikkö M2000. Alue G.. Pii, 1 kpl. . Suuri piin pala.
- KI2000:003 Yksikkö M2000. Alue C.. Kiviesine, 1 kpl. . Katkelma litteästä suorakaiteen muotoisesta esineestä. Leveys 40 mm, paksuus 10 mm, pituussuunnassa katkelmallinen. Toisella leveällä sivulla leima, jossa kruunu. Materiaali mahdollisesti grafiittia.
- KI2010:001 Yksikkö M2010. Alue F.. Pii, 7 kpl. . Piin paloja.
- KI2025:001 Yksikkö M2025. Alue D.. Kiviesine, 1 kpl. . Hioimen katkelma. Liusketta.
- KI2034:001 Yksikkö M2034. Alue C.. Pii, 1 kpl. . Piin pala.
- KI2052:001 Yksikkö M2052. Alue H.. Pii, 2 kpl. . Piin paloja.
- KI2060:001 Yksikkö M2060. Alue B.. Pii, 1 kpl. . Palanut piin pala.
- KI2080:001 Yksikkö M2080. Alue H.. Kiviesine, 1 kpl. . Hioimen katkelma. Liusketta.
- KI2101:001 Yksikkö M2101. Alue O.. Kiviesine, 2 kpl. . Hioimen katkelmia. Liusketta.
- KI2103:001 Yksikkö M2103. Alue K, R2103.. Kiviesine, 1 kpl. . Jauhinkiven katkelma, kiven reunasta. Toinen pinta kulunut paikoin kiiltäväksi.
- KI2105:001 Yksikkö M2105. Alue O.. Pii, 1 kpl. . Palanut piin pala.
- KI2107:001 Yksikkö R2107. Alue N, R2107.. Pii, 1 kpl. . Piin pala, josta löytyi iskoksia. Luultavasti tuluspii.
- KI2108:001 Yksikkö M2108. Alue N.. Pii, 1 kpl. . Piin pala.
- KI2111:001 Yksikkö M2111. Alue K.. Pii, 2 kpl. . Piin paloja.
- KI2114:001 Yksikkö M2114. Alue K.. Kiviesine, 1 kpl. . Reiällisen kiviesineen katkelma. Esine melko epäsäännöllinen, karkeasti suorakulmion muotoinen. Keskellä pyöreä reikä, jonka halkaisija 15 mm.
- LA2001:001 Yksikkö M2001. Alue A.. Lasiastia, 1 kpl. . Astian reunapala. Reuna profiloimaton. Lasimassa väritön.
- LA2005:001 Yksikkö M2005. Alue G.. Lasiastia, 1 kpl. . Pullon suu. Hyvin lyhyt kaula. Suussa 90 asteen kulmassa ulospäin taittuva leveä reunus. Lasimassa vihreä.
- LA2007:001 Yksikkö M2007. Alue C.. Lasiastia, 4 kpl. . Pullon yläosa, jossa ehjä kaula ja suu. Lyhyt kaula. Suun ympärille kierretty reunukseksi pyöreää lasinauhaa. Lasimassa vihreä.
- LA2007:002 Yksikkö M2007. Alue C.. Lasiastia, 1 kpl. . Pullon suun katkelma. Suun ympärille kierretty litteää lasinauhaa. Lasimassa vihreä.
- LA2007:003 Yksikkö M2007. Alue C.. Lasiastia, 2 kpl. . Pullon pohjan yhteensopivia katkelmia. Lasimassa vihreä.
- LA2007:004 Yksikkö M2007. Alue C.. Lasiastia, 9 kpl. . Pullon kylkipaloja. Lasimassa vihreä.
- LA2007:005 Yksikkö M2007. Alue C.. Tasolasi, 1 kpl. . Palassa kaksi retusoimalla muotoiltua reunaa, jotka muodostavat keskenään 90 asteen kulman. Lasimassa vihreä.
- LA2007:006 Yksikkö M2007. Alue C.. Tasolasi, 1 kpl. . Palassa yksi retusoimalla muotoiltu reuna. Lasimassa vihreä.
- LA2007:007 Yksikkö M2007. Alue C.. Tasolasi, 1 kpl. . Palan reunassa pyöristetty paksunnos. Lasimassa vihreä.
- LA2007:008 Yksikkö M2007. Alue C.. Tasolasi, 5 kpl. . Lasimassa vihreä.
- LA2009:001 Yksikkö M2009. Alue B.. Lasiastia, 1 kpl. . Ohut astian kylkipala. Lasimassa väritön.
- LA2010:001 Yksikkö M2010. Alue F.. Lasiastia, 4 kpl. . Astioiden kylkipaloja. Lasimassa vihreä.
- LA2010:002 Yksikkö M2010. Alue F.. Lasiastia, 4 kpl. . Astian pala, luultavasti pohjanreunasta. Lasimassa väritön.
- LA2010:003 Yksikkö M2010. Alue F.. Lasiastia, 1 kpl. . Kylkipala astiasta, joka sisäpinnalta pyöreä ja ulkopinnalta kulmikas. Lasimassa väritön.
- LA2010:004 Yksikkö M2010. Alue F.. Lasiastia, 2 kpl. . Astioiden kylkipaloja. Lasimassa väritön.
- LA2010:005 Yksikkö M2010. Alue F.. Lasiastia, 1 kpl. . Pullon suun katkelma. Suun ympärille kierretty litteää lasinauhaa. Lasimassa vihreä. Pala ollut tulella, vääntynyt ja osittain samentunut.

LA2010:006 Yksikkö M2010. Alue F.. Lasiastia, 1 kpl. . Nelikulmaisen pullon pohjan katkelma. Lasimassa vihreä.

LA2010:007 Yksikkö M2010. Alue F.. Lasiastia, 1 kpl. . Pienehkön pullon pohja. Halkaisija 42 mm. Keskiösisäänvedetty. Lasimassa sinivihreä.

LA2010:008 Yksikkö M2010. Alue F.. Tasolasi, 1 kpl. . Palassa kaksi retusoimalla muotoiltua reunaa, jotka muodostavat keskenään tylpän kulman. Lasimassa vihreä.

LA2010:009 Yksikkö M2010. Alue F.. Tasolasi, 1 kpl. . Paksu tasolasin pala, jonka yhtä reunaa muotoiltu retusoimalla. Lasimassa vihreä.

LA2011:001 Yksikkö R2011. Alue C, R2011.. Lasiastia, 1 kpl. . Astian reunapala. Suu ulospäin taittuva. Palassa limittäisistä koholla olevista soikioista koostuvaa optista koristelua, joka saatu aikaan muottiin puhaltamalla. Lasimassa väritön.

LA2011:002 Yksikkö R2011. Alue C, R2011.. Lasiastia, 2 kpl. . Kahdeksankulmisen passglasin kylkipaloja. Lasimassa vihreä.

LA2011:003 Yksikkö R2011. Alue C, R2011.. Lasiastia, 1 kpl. . Astian jalkalevyn reunapala. Reuna kaksinkertainen ja putkimainen. Lasimassa vihreä.

LA2011:004 Yksikkö R2011. Alue C, R2011.. Tasolasi, 1 kpl. . Palan yhtä reunaa muotoiltu retusoimalla. Lasimassa vihreä.

LA2014:001 Yksikkö M2014. Alue E.. Lasiastia, 1 kpl. . Ohut kylkipala, jossa voimakas taite. Lasimassa vihreä.

LA2014:002 Yksikkö M2014. Alue E.. Lasiastia, 1 kpl. . Kohokuvioidun pullon yläosan pala. Lasimassa vihreä.

LA2014:003 Yksikkö M2014. Alue E.. Lasiastia, 3 kpl. . Pullojen kylkipaloja. Lasimassa vihreä.

LA2014:004 Yksikkö M2014. Alue E.. Tasolasi, 2 kpl. . Lasimassa vihreä.

LA2014:005 Yksikkö M2014. Alue E.. Tasolasi, 1 kpl. . Lasimassa väritön.

LA2015:001 Yksikkö M2015. Alue B.. Tasolasi, 1 kpl. . Lasimassa vihreä.

LA2016:001 Yksikkö M2016. Alue C.. Lasiastia, 4 kpl. . Pullojen kylkipaloja. Lasimassa vihreä.

LA2016:002 Yksikkö M2016. Alue C.. Tasolasi, 2 kpl. . Paloissa yksi retusoimalla muotoiltu reuna. Palat sopivat yhteen eli ovat samasta ruudusta. Lasimassa vihreä.

LA2016:003 Yksikkö M2016. Alue C.. Tasolasi, 1 kpl. . Lasimassa vihreä.

LA2017:001 Yksikkö M2017. Alue B.. Lasiastia, 1 kpl. . Pullon kylkipala. Lasimassa vihreä.

LA2017:002 Yksikkö M2017. Alue B.. Tasolasi, 1 kpl. . Palassa yksi retusoimalla muotoiltu reuna. Lasimassa vihreä.

LA2017:003 Yksikkö M2017. Alue B.. Tasolasi, 3 kpl. . Lasimassa vihreä.

LA2018:001 Yksikkö R2018. Alue B, R2018.. Tasolasi, 1 kpl. . Irisoitunut pala.

LA2019:001 Yksikkö M2019. Alue F.. Lasiastia, 1 kpl. . Astian kylkipala. Lasimassa vihreä.

LA2019:002 Yksikkö M2019. Alue F.. Tasolasi, 1 kpl. . Palassa kaksi retusoimalla muotoiltua reunaa, jotka muodostaneet keskenään terävän kulman, varsinainen kulma lohjennut pois. Lasimassa vihreä.

LA2022:001 Yksikkö M2022. Alue B.. Tasolasi, 1 kpl. . Palan yhtä reunaa muotoiltu retusoimalla. Lasimassa vihreä.

LA2022:002 Yksikkö M2022. Alue B.. Tasolasi, 1 kpl. . Palan reunassa pyöristetty paksunnos. Lasimassa vihreä.

LA2022:003 Yksikkö M2022. Alue B.. Tasolasi, 5 kpl. . Lasimassa vihreä.

LA2024:001 Yksikkö M2024. Alue D.. Lasiastia, 1 kpl. . Pullon kylkipala. Lasimassa vihreä.

LA2034:001 Yksikkö M2034. Alue C.. Lasiastia, 2 kpl. . Pullojen kylkipaloja. Lasimassa vihreä.

LA2034:002 Yksikkö M2034. Alue C.. Tasolasi, 1 kpl. . Lasimassa vihreä.

LA2037:001 Yksikkö M2037. Alue C.. Lasiastia, 1 kpl. . Kahdeksankulmisen passglasin kylkipala. Palassa muottiin puhaltamalla aikaan saatua optista koristelua, joka koostuu diagonaaliraidoista. Lasimassa vihreä.

LA2037:002 Yksikkö M2037. Alue C.. Tasolasi, 2 kpl. . Toisessa palassa yksi retusoimalla muotoiltu reuna. Lasimassa vihreä.

LA2044:001 Yksikkö M2044. Alue A.. Tasolasi, 1 kpl. . Lasimassa vihreä.

LA2045:001 Yksikkö R2045. Alue A.. Lasiastia, 2 kpl. . Pullon kylkipaloja. Lasimassa ruskea.

LA2046:001 Yksikkö R2046. Alue A.. Lasiastia, 1 kpl. . Pullon kylkipala. Lasimassa vihreä.

LA2050:001 Yksikkö R2050. Alue A.. Lasiastia, 3 kpl. . Pullojen kylkipaloja. Lasimassa ruskea.

LA2052:001 Yksikkö M2052. Alue H.. Lasiastia, 1 kpl. . Astian reunapala. Reuna profiloimaton. Lasimassa väritön.

LA2052:002 Yksikkö M2052. Alue H.. Lasiastia, 1 kpl. . Astian reunapala. Pinta pystysuunnassa kohoraidallinen. Lasimassa Yksikkö M2052. Alue H.. Lasiastia, 1 kpl. . Astian kylkipala. Muottiin puhallettu, lasi pystysuunnassa kohoraidallinen. Lasimassa väritön.

LA2052:004 Yksikkö M2052. Alue H.. Lasiastia, 2 kpl. . Astioiden kylkipaloja. Lasimassa vihreä.

LA2052:005 Yksikkö M2052. Alue H.. Lasiastia, 1 kpl. . Pienehkön pullon pohjan katkelma. Lasimassa vihreä.

LA2052:006 Yksikkö M2052. Alue H.. Lasiastia, 3 kpl. . Suuren paksun pullonpohjan katkelmia. Lasimassa vihreä.

LA2052:007 Yksikkö M2052. Alue H.. Tasolasi, 1 kpl. . Venytetyn kuusikulmion muotoisen ikkunaraidan katkelma. Ruudun leveys 55 mm. Reunat muotoiltu retusoimalla. Lasimassa vihreä.

LA2052:008 Yksikkö M2052. Alue H.. Tasolasi, 1 kpl. . Palassa kaksi retusoimalla muotoiltua reunaa, jotka muodostavat terävän kulman. Lasimassa vihreä.

LA2052:009 Yksikkö M2052. Alue H.. Tasolasi, 4 kpl. . Paloissa yksi retusoimalla muotoiltu reuna. Lasimassa vihreä.

LA2052:010 Yksikkö M2052. Alue H.. Tasolasi, 31 kpl. . Palat lasilevyjen reunasta, niiden yhdessä reunassa pyöristetty paksunnos. Lasimassa vihreä.

LA2056:001 Yksikkö M2056. Alue I.. Lasiastia, 6 kpl. . Astioiden kylkipaloja. Lasimassa väritön.

LA2056:002 Yksikkö M2056. Alue I.. Lasiastia, 1 kpl. . Profiloitu pullon suu. Lasimassa vihreä.

LA2056:003 Yksikkö M2056. Alue I.. Lasiastia, 1 kpl. . Profiloitu pullon suu. Lasimassa ruskea.

LA2056:004 Yksikkö M2056. Alue I.. Lasiastia, 8 kpl. . Pullon pohjan katkelmia. Lasimassa ruskea.

LA2056:005 Yksikkö M2056. Alue I.. Lasiastia, 1 kpl. . Pullon kylkipala. Lasimassa ruskea.

LA2056:006 Yksikkö M2056. Alue I.. Lasiastia, 11 kpl. . Pullojen kylkipaloja. Lasimassa vihreä.

LA2056:007 Yksikkö M2056. Alue I.. Tasolasi, 13 kpl. . Lasimassa vihreä.

LA2056:008 Yksikkö M2056. Alue I.. Tasolasi, 4 kpl. . Lasimassa väritön.

LA2060:001 Yksikkö M2060. Alue B.. Tasolasi, 2 kpl. . Paloissa yksi retusoimalla muotoiltu reuna. Lasimassa vihreä.

LA2060:002 Yksikkö M2060. Alue B.. Tasolasi, 1 kpl. . Lasimassa vihreä.

LA2062:001 Yksikkö M2062. Alue K.. Lasiastia, 1 kpl. . Astian reunapala. Reuna profiloimaton. Lasimassa väritön.

LA2062:002 Yksikkö M2062. Alue K.. Lasiastia, 1 kpl. . Astian jalkalevyn reunapala. Lasimassa vihreä.

LA2062:003 Yksikkö M2062. Alue K.. Lasiastia, 1 kpl. . Astian kylkipala. Lasimassa sininen.

LA2062:004 Yksikkö M2062. Alue K.. Lasiastia, 1 kpl. . Astian kylkipala. Lasimassa vihreä.

LA2062:005 Yksikkö M2062. Alue K.. Lasiastia, 5 kpl. . Astioiden kylkipaloja. Lasimassa väritön.
 LA2062:006 Yksikkö M2062. Alue K.. Lasiastia, 1 kpl. . Pullon suu. Kaula hyvin lyhyt, suu yksinkertainen ja profiloimaton. Lasimassa vihreä.

LA2062:007 Yksikkö M2062. Alue K.. Lasiastia, 1 kpl. . Tulessa hieman sulanut ja litistynyt lasiputki, mahdollisesti pienen pullon kaulasta. Lasimassa väritön.

LA2062:008 Yksikkö M2062. Alue K.. Tasolasi, 1 kpl. . Palassa kaksi retusoimalla muotoiltua reunaa, jotka muodostavat 90 asteen kulman. Lasimassa vihreä.

LA2062:009 Yksikkö M2062. Alue K.. Tasolasi, 1 kpl. . Palassa yksi retusoimalla muotoiltu reuna. Lasimassa vihreä.
 LA2062:010 Yksikkö M2062. Alue K.. Tasolasi, 1 kpl. . Lasilevyn reunapala. Yhdessä reunassa pyöristetty paksunnos. Lasimassa vihreä.

LA2068:001 Yksikkö M2068. Alue L.. Lasiastia, 1 kpl. . Jalallisen pikarin jalan katkelma, joka kapenee toiseen päähän. Lasimassa väritön.

LA2068:002 Yksikkö M2068. Alue L.. Lasiastia, 1 kpl. . Jalallisen pikarin jalan katkelma, tasapaksuinen. Lasimassa väritön.
 LA2068:003 Yksikkö M2068. Alue L.. Lasiastia, 4 kpl. . Astioiden kylkipaloja. Lasimassa väritön.
 LA2068:004 Yksikkö M2068. Alue L.. Lasiastia, 5 kpl. . Astian kylkipaloja. Lasimassa vihreä ja kuplainen.
 LA2068:005 Yksikkö M2068. Alue L.. Lasiastia, 7 kpl. . Astioiden kylkipaloja. Lasimassa vihreä.
 LA2068:006 Yksikkö M2068. Alue L.. Lasiastia, 1 kpl. . Pullon kylkipala, jonka ulkopinnalla katkelma Ävikin lasitehtaan leimasta. Lasimassa vihreä.

LA2068:007 Yksikkö M2068. Alue L.. Lasiastia, 2 kpl. . Pullon pohjan katkelmia. Pohjan halkaisija 80 mm. Lasimassa vihreä.
 LA2068:008 Yksikkö M2068. Alue L.. Lasiastia, 3 kpl. . Nelikulmaisen pullon kylkipaloja. Lasimassa vihreä.
 LA2068:009 Yksikkö M2068. Alue L.. Tasolasi, 3 kpl. . Lasilevyn reunapaloja, joiden yhdessä reunassa pyöristetty paksunnos. Lasimassa vihreä.

LA2072:001 Yksikkö R2072. Alue H.. Lasiastia, 1 kpl. . Pullon kylkipala. Lasimassa vihreä.
 LA2072:002 Yksikkö R2072. Alue H.. Tasolasi, 1 kpl. . Lasimassa vihreä.
 LA2072:003 Yksikkö R2072. Alue H, R2072.. Sulanut lasi, 1 kpl. . Sulanutta lasia.

LA2076:001 Yksikkö M2076. Alue N.. Lasiesine, 1 kpl. . Ohuen lasitikun katkelma. Lasimassa väritön.
 LA2076:002 Yksikkö M2076. Alue N.. Lasiastia, 1 kpl. . Astian pohjapala. Lasimassa väritön.
 LA2076:003 Yksikkö M2076. Alue N.. Lasiastia, 5 kpl. . Astioiden kylkipaloja. Lasimassa väritön.
 LA2076:004 Yksikkö M2076. Alue N.. Lasiastia, 1 kpl. . Astian kylkipala, jonka ulkopinta profiloitu. Lasimassa vihreä.
 LA2076:005 Yksikkö M2076. Alue N.. Lasiastia, 1 kpl. . Pullon suu. Suun ympärille kierretty paksua litteäköä lasinauhaa. Lasimassa vihreä.

LA2076:006 Yksikkö M2076. Alue N.. Lasiastia, 1 kpl. . Kulmikkaan pullon pohjanreunapala, jossa mukana kylkeä. Kyljessä pystysuorassa katkelmia relieftekstistä, ...RCHES ja ...NE. Lasimassa väritön.

LA2076:007 Yksikkö M2076. Alue N.. Lasiastia, 1 kpl. . Pienehkön pullon pohjan katkelma. Pohjan keskiosa sisäänvedetty, ulkopinnalla puntteliarpi. Halkaisija 40 mm. Lasimassa vaaleanvihreä.

LA2076:008 Yksikkö M2076. Alue N.. Lasiastia, 2 kpl. . Pullon pohjan yhteensopivia katkelmia. Pohjan keskiosa sisäänvedetty, ulkopinnalla puntteliarpi. Halkaisija 75 mm. Lasimassa vihreä.

LA2076:009 Yksikkö M2076. Alue N.. Lasiastia, 11 kpl. . Pullojen kylkipaloja. Lasimassa vihreä.
 LA2076:010 Yksikkö M2076. Alue N.. Tasolasi, 1 kpl. . Palassa kaksi retusoimalla muotoiltua reunaa, jotka muodostavat terävän kulman. Lasimassa vihreä.

LA2076:011 Yksikkö M2076. Alue N.. Tasolasi, 20 kpl. . Lasimassa vihreä.
 LA2076:012 Yksikkö M2076. Alue N.. Tasolasi, 1 kpl. . Lasimassa väritön.

LA2078:001 Yksikkö M2078. Alue K.. Lasiastia, 1 kpl. . Kahdeksankulmaisen passglasin kylkipala, jossa optista koristelua. Lasimassa vihreä.

LA2078:002 Yksikkö M2078. Alue K.. Lasiastia, 1 kpl. . Astian kylkipala, jonka ulkopinnalla ohut lasilanka. Pala kupruillut tulessa. Lasimassa vihreä.

LA2078:003 Yksikkö M2078. Alue K.. Lasiastia, 1 kpl. . Pikarin pohjapala. Pohjan reunaa kiertää rypyttetty lasinauha. Lasimassa väritön.

LA2078:004 Yksikkö M2078. Alue K.. Lasiastia, 1 kpl. . Astian kylkipala. Lasimassa sininen.
 LA2078:005 Yksikkö M2078. Alue K.. Lasiastia, 3 kpl. . Astioiden kylkipaloja. Lasimassa vihreä.
 LA2078:006 Yksikkö M2078. Alue K.. Lasiastia, 1 kpl. . Astian kylkipala. Lasimassa väritön.
 LA2078:007 Yksikkö M2078. Alue K.. Lasiastia, 1 kpl. . Pullon pohjapala. Lasimassa ruskea.
 LA2078:008 Yksikkö M2078. Alue K.. Lasiastia, 3 kpl. . Kulmikkaan pullon kylkipaloja. Lasimassa vihreä.
 LA2078:009 Yksikkö M2078. Alue K.. Lasiastia, 5 kpl. . Pullojen kylkipaloja. Lasimassa vihreä.
 LA2078:010 Yksikkö M2078. Alue K.. Tasolasi, 1 kpl. . Palassa kaksi retusoimalla muotoiltua reunaa, jotka muodostavat hyvin terävän kulman. Lasimassa vihreä.

LA2078:011 Yksikkö M2078. Alue K.. Tasolasi, 1 kpl. . Palassa kaksi retusoimalla muotoiltua reunaa, jotka muodostavat terävän kulman. Lasimassa vihreä.

LA2078:012 Yksikkö M2078. Alue K.. Tasolasi, 8 kpl. . Paloissa yksi retusoimalla muotoiltu reuna. Lasimassa vihreä.
 LA2078:013 Yksikkö M2078. Alue K.. Tasolasi, 1 kpl. . Lasilevyn reunapala. Yhdessä reunassa pyöristetty paksunnos. Lasimassa vihreä.

LA2080:001 Yksikkö M2080. Alue H.. Lasiastia, 2 kpl. . Kulmikkaan pullon kylkipaloja. Lasimassa vihreä.
 LA2080:002 Yksikkö M2080. Alue H.. Lasiastia, 1 kpl. . Pullon pohjanreunapala. Lasimassa vihreä.
 LA2080:003 Yksikkö M2080. Alue H.. Tasolasi, 1 kpl. . Palan yksi reuna muotoiltu retusoimalla. Lasimassa vihreä.
 LA2080:004 Yksikkö M2080. Alue H.. Tasolasi, 1 kpl. . Lasilevyn reunapala. Yhdessä reunassa pyöristetty paksunnos. Lasimassa vihreä.

LA2081:001 Yksikkö R2081. Alue H, R2081.. Tasolasi, 1 kpl. . Palan yksi reuna muotoiltu retusoimalla. Lasimassa vihreä.
 LA2081:002 Yksikkö R2081. Alue H, R2081.. Tasolasi, 3 kpl. . Palat lasilevyjen reunasta, yhdessä reunassa pyöristetty paksunnos. Lasimassa vihreä.

LA2081:003 Yksikkö R2081. Alue H, R2081.. Tasolasi, 6 kpl. . Lasimassa vihreä.

LA2096:001 Yksikkö M2096. Alue L.. Lasiastia, 1 kpl. . Astian kylkipala. Lasimassa vihreä.

LA2100:001 Yksikkö M2100. Alue L.. Lasiesine, 21 kpl. . Mahdollisesti lampun lasin reuna- ja kylkipaloja. Suora viimeistelemätön reuna, josta ohuet kyljet levenevät. Lasimassa väritön.

LA2100:002 Yksikkö M2100. Alue L.. Lasiastia, 1 kpl. . Pullon kylkipala. Lasimassa vihreä.

LA2101:001 Yksikkö M2101. Alue O.. Lasiastia, 1 kpl. . Astian pohjapala. Mukana kylkeä, joka ulkopinnalta pyöreä ja sisäpinnalta monikulmainen. Pohjan halkaisija n. 70 mm. Lasimassa väritön.

LA2101:002 Yksikkö M2101. Alue O.. Lasiastia, 1 kpl. . Astian kylkipala. Lasimassa vihreä.

LA2101:003 Yksikkö M2101. Alue O.. Lasiastia, 2 kpl. . Astioiden kylkipaloja. Lasimassa väritön.

LA2101:004 Yksikkö M2101. Alue O.. Lasiastia, 1 kpl. . Pienen pullon pohja. Keskiosa sisäänvedetty, ulkopinnalla puntteliarpi. Halkaisija 40 mm. Lasimassa vihreä.

LA2102:001 Yksikkö M2102. Alue K.. Tasolasi, 1 kpl. . Lasimassa vihreä.

LA2103:001 Yksikkö M2103. Alue K, R2103.. Lasiastia, 2 kpl. . Kahdeksankulmaisen passglasin reunapala ja kylkipala. Lasimassa vihreä.

LA2103:002 Yksikkö M2103. Alue K, R2103.. Lasiastia, 1 kpl. . Pikarin jalkalevyn reunapala. Lasimassa vihreä.

LA2103:003 Yksikkö M2103. Alue K, R2103.. Lasiastia, 1 kpl. . Paksuhko kylkipala, mahdollisesti pullosta. Lasimassa vihreä.

LA2103:004 Yksikkö M2103. Alue K, R2103.. Tasolasi, 1 kpl. . Palassa kaksi retusoimalla muotoiltua reunaa, jotka muodostavat 90 asteen kulman. Lasimassa vihreä.

LA2103:005 Yksikkö M2103. Alue K, R2103.. Tasolasi, 7 kpl. . Lasimassa vihreä.

LA2104:001 Yksikkö M2104. Alue P.. Lasiastia, 1 kpl. . Astian kylkipala. Lasimassa vihreä.

LA2104:002 Yksikkö M2104. Alue P.. Lasiastia, 4 kpl. . Astioiden kylkipaloja. Lasimassa vaalean vihertävä.

LA2104:003 Yksikkö M2104. Alue P.. Lasiastia, 3 kpl. . Pullon pohjapaloja. Pohjan keskiosa voimakkaasti sisäänvedetty, ulkopinnalla puntteliarpi. Lasimassa ruskea ja kuplainen.

LA2104:004 Yksikkö M2104. Alue P.. Tasolasi, 5 kpl. . Lasilevyjen reunapaloja, joiden yhdessä reunassa pyöristetty paksunnos. Lasimassa vihreä.

LA2105:001 Yksikkö M2105. Alue O.. Lasiesine, 1 kpl. . Ohuen lasiputken katkelma. Lasimassa väritön.

LA2105:002 Yksikkö M2105. Alue O.. Lasiastia, 1 kpl. . Astian reunapala. Astian suu ulospäin taittuva. Palanut lähes läpinäkymättömäksi.

LA2105:003 Yksikkö M2105. Alue O.. Lasiastia, 1 kpl. . Astian kylkipala. Ulkopinnalla kaiveruskoristelua: siksak-raita ja pieni tähti. Lasimassa väritön.

LA2105:004 Yksikkö M2105. Alue O.. Lasiastia, 1 kpl. . Astian kylkipala. Lasimassa väritön.

LA2105:005 Yksikkö M2105. Alue O.. Lasiastia, 1 kpl. . Pullon pohjan keskiosa. Ulkopinnalla puntteliarpi. Lasimassa vihreä.

LA2105:006 Yksikkö M2105. Alue O.. Tasolasi, 2 kpl. . Lasilevyn reunapaloja, joiden yhdessä reunassa pyöristetty paksunnos. Lasimassa vihreä.

LA2107:001 Yksikkö R2107. Alue N, R2107.. Tasolasi, 1 kpl. . Lasimassa vihreä.

LA2108:001 Yksikkö M2108. Alue N.. Lasiastia, 3 kpl. . Astian reunapaloja ja kylkipala. Lasimassa väritön.

LA2108:002 Yksikkö M2108. Alue N.. Lasiastia, 1 kpl. . Pullon suun katkelma. Suun ympärille kierretty poikkileikkaukseltaan pyöreää lasinauhaa. Lasimassa vihreä.

LA2108:003 Yksikkö M2108. Alue N.. Lasiastia, 1 kpl. . Pullon pohjan keskiosa. Ulkopinnalla puntteliarpi. Lasimassa vihreä.

LA2108:004 Yksikkö M2108. Alue N.. Lasiastia, 3 kpl. . Pullojen kylkipaloja. Lasimassa vihreä.

LA2108:005 Yksikkö M2108. Alue N.. Tasolasi, 2 kpl. . Toinen pala kupruillut tulella. Lasimassa vihreä.

LA2110:001 Yksikkö M2110. Alue K.. Tasolasi, 1 kpl. . Palassa kaksi retusoimalla muotoiltua reunaa, jotka muodostavat 90 asteen kulman. Lasimassa vihreä.

LA2110:002 Yksikkö M2110. Alue K.. Tasolasi, 2 kpl. . Lasimassa vihreä.

LA2110:003 Yksikkö M2110. Alue K.. Sulanut lasi, 8 kpl. . Sulanutta lasia.

LA2111:001 Yksikkö M2111. Alue K.. Lasiastia, 1 kpl. . Kahdeksankulmaisen passglasin reunapala. Lasimassa vihreä.

LA2111:002 Yksikkö M2111. Alue K.. Lasiastia, 1 kpl. . Kahdeksankulmaisen passglasin kylkipala, jossa diagonaaliraidoista koostuvaa optista koristelua. Ulkopinnalla kaksi vaakasuuraa rypytyttyä lasilankaa. Lasimassa vihreä.

LA2111:003 Yksikkö M2111. Alue K.. Lasiastia, 1 kpl. . Passglasin jalkalevyn reunapala. Reuna putkimainen. Lasimassa vihreä.

LA2111:004 Yksikkö M2111. Alue K.. Lasiastia, 1 kpl. . Astian kylkipala. Ulkopinnalla kaksi vaakasuuraa lasilankaa. Lasimassa vihreä.

LA2111:005 Yksikkö M2111. Alue K.. Lasiastia, 1 kpl. . Astian kylkipala. Lasimassa vihreä.

LA2111:006 Yksikkö M2111. Alue K.. Lasiastia, 2 kpl. . Astian kylkipaloja. Lasimassa ruskea.

LA2111:007 Yksikkö M2111. Alue K.. Lasiastia, 1 kpl. . Nelikulmisen pullon pohjapala. Lasimassa vihreä.

LA2111:008 Yksikkö M2111. Alue K.. Tasolasi, 1 kpl. . Paksua tasolasia. Voi olla ikkuna- tai astialasia. Lasimassa vihreä.

LA2111:009 Yksikkö M2111. Alue K.. Tasolasi, 4 kpl. . Paloissa yksi retusoimalla muotoiltu reuna. Lasimassa vihreä.

LA2111:010 Yksikkö M2111. Alue K.. Tasolasi, 1 kpl. . Lasilevyn reunapala. Yhdessä reunassa pyöristetty paksunnos. Lasimassa vihreä.

LA2111:011 Yksikkö M2111. Alue K.. Tasolasi, 11 kpl. . Lasimassa vihreä.

LA2111:012 Yksikkö M2111. Alue K.. Sulanut lasi, 3 kpl. . Sulanutta lasia.

LA2112:001 Yksikkö M2112. Alue P.. Tasolasi, 3 kpl. . Lasimassa vihreä.

LA2114:001 Yksikkö M2114. Alue K.. Tasolasi, 2 kpl. . Irisoituneita paloja.

LI2000:001 Yksikkö M2000. Alue A.. Liitupiippu, 3 kpl. . Varsien katkelmia.

LI2000:002 Yksikkö M2000. Alue B.. Liitupiippu, 1 kpl. . Kokonainen koppa. Kopan etureunassa kohokuviona sydän. Valmistettu Ruotsissa.

LI2000:003 Yksikkö M2000. Alue B.. Liitupiippu, 4 kpl. . Varsien katkelmia.

LI2000:004 Yksikkö M2000. Alue C.. Liitupiippu, 1 kpl. . Simpukkakuvioisen kopan katkelma.

LI2000:005 Yksikkö M2000. Alue C.. Liitupiippu, 3 kpl. . Varsien katkelmia.

LI2000:006 Yksikkö M2000. Alue D.. Liitupiippu, 1 kpl. . Kokonainen koppa. Kopan etureunassa kohokuviona sydän.

LI2000:007 Yksikkö M2000. Alue D.. Liitupiippu, 1 kpl. . Koristellun varren katkelma. Koristeluna vartta kiertävät siksak-viivat.

LI2000:008 Yksikkö M2000. Alue D.. Liitupiippu, 16 kpl. . Varsien katkelmia.

LI2000:009 Yksikkö M2000. Alue E.. Liitupiippu, 6 kpl. . Varsien katkelmia.

LI2000:010 Yksikkö M2000. Alue G.. Liitupiippu, 6 kpl. . Varsien katkelmia.

LI2000:011 Yksikkö M2000. Alue I.. Liitupiippu, 1 kpl. . Varren katkelma.

LI2000:012 Yksikkö M2000. Alue K.. Liitupiippu, 1 kpl. . Varren katkelma.

LI2000:013 Yksikkö M2000. Alue O.. Liitupiippu, 1 kpl. . Koristellun varren katkelma. Vartta kiertävät tekstit WETTERVIK ja STOCKHOLM sekä niiden välissä pisteviivat. Valmistaja Carl Wettervik, Tukholma, 1755-1798.

LI2000:014 Yksikkö M2000. Alue O.. Liitupiippu, 14 kpl. . Varsien katkelmia.

LI2001:001 Yksikkö M2001. Alue A.. Liitupiippu, 1 kpl. . Varren katkelma.

LI2004:001 Yksikkö M2004. Alue G.. Liitupiippu, 1 kpl. . Varren katkelma.

LI2005:001 Yksikkö M2005. Alue G.. Liitupiippu, 1 kpl. . Varren katkelma.

LI2007:001 Yksikkö M2007. Alue C.. Liitupiippu, 4 kpl. . Varsien katkelmia.

LI2009:001 Yksikkö M2009. Alue B.. Liitupiippu, 1 kpl. . Kopan katkelma. Koppa ollut mahdollisesti torvimainen. Matala leveää kanta, jossa epäselvä kantaleima.

LI2009:002 Yksikkö M2009. Alue B.. Liitupiippu, 4 kpl. . Varsien katkelmia.

LI2010:001 Yksikkö M2010. Alue F.. Liitupiippu, 2 kpl. . Varsien katkelmia.

LI2014:001 Yksikkö M2014. Alue E.. Liitupiippu, 26 kpl. . Varsien katkelmia.

LI2016:001 Yksikkö M2016. Alue C.. Liitupiippu, 4 kpl. . Varsien katkelmia.

LI2019:001 Yksikkö M2019. Alue F.. Liitupiippu, 1 kpl. . Kopan reunan katkelma.

LI2019:002 Yksikkö M2019. Alue F.. Liitupiippu, 1 kpl. . Varren katkelma.

LI2020:001 Yksikkö M2020. Alue F.. Liitupiippu, 1 kpl. . Simpukkakuvioisen kopan katkelma.

LI2024:001 Yksikkö M2024. Alue D.. Liitupiippu, 1 kpl. . Varren katkelma.

LI2038:001 Yksikkö M2038. Alue C.. Liitupiippu, 1 kpl. . Varren katkelma.

LI2046:001 Yksikkö R2046. Alue A.. Liitupiippu, 1 kpl. . Kopan suureunan katkelma.

LI2052:001 Yksikkö M2052. Alue H.. Liitupiippu, 1 kpl. . Katkelmallinen koppa. Kopan etureunassa reliefinä sydän ja kruunu.

LI2052:002 Yksikkö M2052. Alue H.. Liitupiippu, 24 kpl. . Varsien katkelmia.

LI2056:001 Yksikkö M2056. Alue I.. Liitupiippu, 7 kpl. . Varsien katkelmia.

LI2062:001 Yksikkö M2062. Alue K.. Liitupiippu, 1 kpl. . Varren katkelma kopan liitoskohdasta, mukana kopan kanta. Kannan sivuilla reliefinä kirjaimia, toisella puolella G ja toisella I.

LI2062:002 Yksikkö M2062. Alue K.. Liitupiippu, 1 kpl. . Koristellun varren katkelma. Koristeluna vartta kiertävät kapeat siksak-viivat ja vierekkäisten ympyröiden muodostamat rivit.

LI2062:003 Yksikkö M2062. Alue K.. Liitupiippu, 5 kpl. . Varsien katkelmia.

LI2064:001 Yksikkö R2064. Alue A, R2064, "alin paalu".. Liitupiippu, 1 kpl. . Varren katkelma.

LI2068:001 Yksikkö M2068. Alue L.. Liitupiippu, 1 kpl. . Valtakunnanvaakuna-koristeisen kopan katkelma. Koristelusta jäljellä toinen vaakunaa kannattelevista leijonista.

LI2068:002 Yksikkö M2068. Alue L.. Liitupiippu, 4 kpl. . Varsien katkelmia.

LI2076:001 Yksikkö M2076. Alue N.. Liitupiippu, 1 kpl. . Kopan katkelma.

LI2076:002 Yksikkö M2076. Alue N.. Liitupiippu, 1 kpl. . Koristellun varren katkelma. Vartta kiertävät tekstit WETTERVIK ja STOCKHOLM sekä niiden välissä pisteiviivat. Valmistaja Carl Wettervik, Tukholma, 1755-1798.

LI2076:003 Yksikkö M2076. Alue N.. Liitupiippu, 17 kpl. . Varsien katkelmia.

LI2078:001 Yksikkö M2078. Alue K.. Liitupiippu, 1 kpl. . Koristellun varren katkelma. Reliefikoristelua, jossa suuria

LI2078:002 Yksikkö M2078. Alue K.. Liitupiippu, 2 kpl. . Paksun koristellun varren yhteensopivia katkelmia. Koristeluna vartta kiertävät pisteiviivat ja leveät siksak-viivat.

LI2078:003 Yksikkö M2078. Alue K.. Liitupiippu, 7 kpl. . Varsien katkelmia.

LI2080:001 Yksikkö M2080. Alue H.. Liitupiippu, 2 kpl. . Varsien katkelmia.

LI2081:001 Yksikkö R2081. Alue H, R2081.. Liitupiippu, 1 kpl. . Varren katkelma.

LI2101:001 Yksikkö M2101. Alue O.. Liitupiippu, 8 kpl. . Varsien katkelmia.

LI2103:001 Yksikkö M2103. Alue K, R2103.. Liitupiippu, 1 kpl. . Varren katkelma.

LI2104:001 Yksikkö M2104. Alue P.. Liitupiippu, 2 kpl. . Varsien katkelmia.

LI2105:001 Yksikkö M2105. Alue O.. Liitupiippu, 1 kpl. . Kopan katkelma.

LI2105:002 Yksikkö M2105. Alue O.. Liitupiippu, 11 kpl. . Varsien katkelmia.

LI2107:001 Yksikkö R2107. Alue N, R2107.. Liitupiippu, 1 kpl. . Varren katkelma.

LI2110:001 Yksikkö M2110. Alue K.. Liitupiippu, 1 kpl. . Varren katkelma.

LI2111:001 Yksikkö M2111. Alue K.. Liitupiippu, 4 kpl. . Varsien katkelmia.

LI2112:001 Yksikkö M2112. Alue P.. Liitupiippu, 2 kpl. . Varsien katkelmia.

LI3000:001 Yksikkö M3000. Porthaninpuisto, kuoppa 3.. Liitupiippu, 1 kpl. . Koristellun varren katkelma. Koristeluna vartta kiertävät kapeat siksak-viivat ja vierekkäisten ympyröiden muodostamat raidat.

LI3000:002 Yksikkö M3000. Porthaninpuisto, kuoppa 3.. Liitupiippu, 16 kpl. . Varsien katkelmia.

LU2052:001 Yksikkö M2052. Alue H.. Luuesine, 1 kpl. . Sorvatus luuesineen katkelma. Esine poikkileikkaukseltaan pyöreä, sisältä ontto, toisesta päästä umpinainen. Halkaisija n. 40 mm. Ulkopinnalla koristeena vaakasuoria uria.

LU2052:002 Yksikkö M2052. Alue H.. Luuesine, 1 kpl. . Kamman katkelma. Kampa yksirivinen, valmistettu yhdestä luulevystä.

LU2083:001 Yksikkö M2083. Alue A.. Luuesine, 13 kpl. . Jäniksenkäpälä. Jäniksen vasemman takakäpälän luut.

ME2001:001 Yksikkö M2001. Alue A.. Metalliesine, 1 kpl. . Nuppineula. Pituus 42 mm. Kupariseosta.

ME2001:002 Yksikkö M2001. Alue A.. Rautanaula, 1 kpl. . Erikoisnaula.

ME2007:001 Yksikkö M2007. Alue C.. Metalliesine, 1 kpl. . Litteä rautaesineen katkelma. Toinen pää levenevä ja pyöristetty ja siinä pyöreä reikä.

ME2008:001 Yksikkö R2008. Alue D, R2008.. Metalliesine, 1 kpl. . Pieni kupariseosesineen katkelma.

ME2010:001 Yksikkö M2010. Alue F.. Metalliesine, 1 kpl. . Profiloitunut kupariseosvartaan katkelma.

ME2010:002 Yksikkö M2010. Alue F.. Metalliesine, 1 kpl. . Luukahvainen veitsi. Kapea ruodollinen terä ja putkimainen kahva. Sekä terä että kahva katkelmalliset.

ME2010:003 Yksikkö M2010. Alue F.. Metalliesine, 1 kpl. . Rautarengas. Tehty pyöreästä vartaasta. Halkaisija 49 mm.

ME2010:004 Yksikkö M2010. Alue F.. Metalliesine, 1 kpl. . Rautavarras, jonka toinen pää taivutettu lenkiksi. Haka tms.

ME2010:006 Yksikkö M2010. Alue F.. Metalliesine, 1 kpl. . Esine, jonka toinen pää litteä ja suorakulmainen, keskellä suorakulmainen reikä. Suorakulmion toisen sivun keskellä 90 asteen kulmassa uloke, suora kulmikas varras, jonka toisessa päässä niitin kantaa muistuttava nelikulmainen levy.

ME2010:009 Yksikkö M2010. Alue F.. Metalliesine, 1 kpl. . Rautainen solki. Kehä vääntynyt ja katkennut, neula paikallaan.

ME2011:001 Yksikkö R2011. Alue C, R2011.. Rautanaula, 1 kpl. . Rautanaula.

ME2014:001 Yksikkö M2014. Alue E.. Metalliesine, 1 kpl. . Sarana. Sarana keskellä, sen molemmin puolin symmetriset saranaraudat, joiden päät muotoiltu.

ME2014:002 Yksikkö M2014. Alue E.. Metalliesine, 1 kpl. . Pitkulainen rautaesine tai esineen katkelma. Litteä ja suorakulmainen. Toinen pää leveämpi ja kaksinkertainen, lähellä päätä 90 asteen kulmassa litteä uloke.

ME2014:003 Yksikkö M2014. Alue E.. Metalliesine, 2 kpl. . Vartaan katkelma ja pitkulainen rautapala.

ME2014:004 Yksikkö M2014. Alue E.. Rautanaula, 1 kpl. . Hevosenkenkänaula.

ME2015:001 Yksikkö M2015. Alue B.. Metalliesine, 1 kpl. . Mahdollisesti veitsen terän katkelma. Litteä, pitkulainen ja toiseen päähän suippeneva.

ME2015:002 Yksikkö M2015. Alue B.. Rautanaula, 5 kpl. . Rautanauvoja.

ME2015:003 Yksikkö M2015. Alue B.. Metalliesine, 1 kpl. . Vartaan katkelma, jonka toinen pää kaksihaarainen.

ME2016:001 Yksikkö M2016. Alue C.. Metalliesine, 1 kpl. . Suorakulmaisesti taivutettu rautavarras, jonka toinen pää

ME2016:002 Yksikkö M2016. Alue C.. Metalliesine, 1 kpl. . Ohuen rautavartaan katkelma.

ME2016:003 Yksikkö M2016. Alue C.. Metalliesine, 3 kpl. . Rautanauvoja.

ME2018:001 Yksikkö R2018. Alue B, R2018.. Rautanaula, 1 kpl. . Hevosenkenkänaula.

ME2018:002 Yksikkö R2018. Alue B, R2018.. Rautanaula, 5 kpl. . Rautanauvoja ja naulan katkelma.

ME2018:003 Yksikkö R2018. Alue B, rakenteen R2018 alta.. Rautanaula, 1 kpl. . Rautanaula.

ME2022:001 Yksikkö M2022. Alue B.. Metalliesine, 1 kpl. . Hevosenkegän katkelma.

ME2022:002 Yksikkö M2022. Alue B.. Metalliesine, 2 kpl. . Rautalevyjen katkelmia.

ME2022:003 Yksikkö M2022. Alue B.. Rautanaula, 1 kpl. . Katkellmallinen naula.

ME2022:004 Yksikkö M2022. Alue B.. Rautanaula, 4 kpl. . Rautanauvoja.

ME2025:001 Yksikkö M2025. Alue D.. Metalliesine, 1 kpl. . Rautavartaan katkelma, jonka toisessa päässä lenkki.

ME2025:002 Yksikkö M2025. Alue D.. Rautanaula, 2 kpl. . Rautanauvoja.

ME2026:001 Yksikkö M2026. Alue D.. Metalliesine, 1 kpl. . Sarana. Sarana keskellä, sen molemmin puolin symmetriset saranaraudat, joiden päät muotoiltu ja joissa kiinni nauvoja.

ME2034:001 Yksikkö M2034. Alue C.. Metalliesine, 1 kpl. . Sinkilä, U-kirjaimen muotoiseksi taivutettu rautavarras, jonka päät terävät.

ME2034:002 Yksikkö M2034. Alue C.. Metalliesine, 1 kpl. . Toiseen päähän suippenevan rautavartaan katkelma.

ME2034:003 Yksikkö M2034. Alue C.. Rautanaula, 4 kpl. . Rautanauvoja.

ME2044:001 Yksikkö M2044. Alue A.. Rautanaula, 1 kpl. . Erikoisnaula, jossa monimutkaisesti muotoiltu kanta.

ME2044:002 Yksikkö M2044. Alue A.. Rautanaula, 1 kpl. . Rautanaula.

ME2046:001 Yksikkö R2046. Alue A.. Rautanaula, 1 kpl. . Rautanaula.

ME2050:001 Yksikkö R2050. Alue A.. Metalliesine, 1 kpl. . Rautavarras. Toinen pää litteä ja siinä mahdollisesti reikä.

ME2052:001 Yksikkö M2052. Alue H.. Metalliesine, 1 kpl. . Suorakaiteen muotoinen kupariseoslevy, jonka toisessa päässä pyöreä reikä.

ME2052:002 Yksikkö M2052. Alue H.. Metalliesine, 1 kpl. . Pieni suorakaiteen muotoinen kupariseoslevy, jonka molemmissa päissä rautaiset niitit.

ME2052:003 Yksikkö M2052. Alue H.. Metalliesine, 1 kpl. . Avonainen kupariseosrengas. Tehty ohuesta pyöreästä vartaasta.

ME2052:004 Yksikkö M2052. Alue H.. Metallifragmentti, 1 kpl. . Pieni kupariseosmökky.

ME2052:005 Yksikkö M2052. Alue H.. Metalliesine, 1 kpl. . Ikkunan lyijypuitteen katkelma.

ME2052:006 Yksikkö M2052. Alue H.. Metalliesine, 1 kpl. . Paksu suorakaiteen muotoinen rautaesine, jossa suorakulmainen

ME2052:007 Yksikkö M2052. Alue H.. Metalliesine, 1 kpl. . Toisesta päästä kaarevaksi taivutettu rautavarras.

ME2052:008 Yksikkö M2052. Alue H.. Metalliesine, 1 kpl. . Kapea suorakaiteen muotoinen rautalevy, jonka toinen pää katkennut pyöreän reiän kohdalta.

ME2052:010 Yksikkö M2052. Alue H.. Metalliesine, 1 kpl. . Rautavarras, jonka toinen pää suippo ja toinen pää litteä.

ME2052:011 Yksikkö M2052. Alue H.. Rautanaula, 1 kpl. . Hevosenkenkänaula.

ME2056:001 Yksikkö M2056. Alue I.. Metalliesine, 1 kpl. . Kupariseoslankaa, joka taivutettu silmukoiksi. Mahdollisesti suuri vaatteen hakanen.

ME2056:002 Yksikkö M2056. Alue I.. Metalliesine, 1 kpl. . Litteä rautakatelma, mahdollisesti veitsen terän katkelma.

ME2056:003 Yksikkö M2056. Alue I.. Metalliesine, 1 kpl. . Varras, jonka toisesta päästä ulkonee pieni nelikulmainen levy. Levyn keskellä niitti.

ME2056:004 Yksikkö M2056. Alue I.. Metalliesine, 1 kpl. . Taivutettu rautavarras.

ME2056:005 Yksikkö M2056. Alue I.. Metalliesine, 1 kpl. . Mökkyymäiseksi ruostunut rautalevyn katkelma.

ME2056:006 Yksikkö M2056. Alue I.. Rautanaula, 1 kpl. . Rautanauvoja ja naulojen katkelmia.

ME2060:001 Yksikkö M2060. Alue B.. Metalliesine, 2 kpl. . Rautavartaiden katkelmia.

ME2060:002 Yksikkö M2060. Alue B.. Metalliesine, 1 kpl. . Levyn katkelma, jossa pyöreä reikä.

ME2060:003 Yksikkö M2060. Alue B.. Metalliesine, 2 kpl. . Pitkulainen rautapala sekä mahdollinen hevosenkenkänaulan kanta.

ME2060:004 Yksikkö M2060. Alue B.. Rautanaula, 3 kpl. . Hevosenkenkänauloja.

ME2060:005 Yksikkö M2060. Alue B.. Rautanaula, 14 kpl. . Rautanauvoja ja naulojen katkelmia.

ME2061:001 Yksikkö M2061. Alue D.. Metalliesine, 1 kpl. . Kaksinkertaisesti taivutettu rautalevyn pala.

ME2061:002 Yksikkö M2061. Alue D.. Metalliesine, 2 kpl. . Vartaan katkelma ja litteä suorakaiteen muotoinen rautapala.

ME2062:001 Yksikkö M2062. Alue K.. Metalliesine, 3 kpl. . Katkelmia luultavasti jonkinlaisesta mittauslaitteesta, mahdollisesti astrolabista. Kupariseoskiskosta muodostuva kehä, johon liittyy ohut pyöreä levy. Sekä kehässä että levyssä erilaisia mitta-asteikkoja, numeroita ja tekstiä.

ME2062:002 Yksikkö M2062. Alue K.. Metalliesine, 1 kpl. . Puolisuunnikkaan muotoinen kupariseoslevy. Levyn pinnassa pyöreitä kuhmuja ja leveämmässä päässä 7 pyöreää reikää. Levyn etupuolella leveämmästä päästä kapeampaan kulkeva lista, joka taittuu koukuksi levyn takapuolelle.

ME2062:003 Yksikkö M2062. Alue H.. Metalliesine, 1 kpl. . Kupariseosesine, mahdollisesti jonkinlaisen koneiston osa. Esine kolmihaarainen, yhden haaran päässä pieni koukku, muiden haarojen päissä pienet pyörät.

ME2062:004 Yksikkö M2062. Alue K.. Metalliesine, 2 kpl. . Mahdollisesti ikkunan kulmasaranan katkelma sekä kulmaraudan katkelma, joiden päät muotoiltu koristeellisesti.

ME2068:001 Yksikkö M2068. Alue L.. Metalliesine, 1 kpl. . Sormustin. Korkeus 19 mm, halkaisija 17 mm - 19 mm.

ME2068:002 Yksikkö M2068. Alue L.. Metalliesine, 1 kpl. . Nelikulmainen hinnan solki. Vääntynyt auki yhdeltä sivulta. Mitat n. 23 mm x 25 mm. Kupariseosta.

- ME2068:003 Yksikkö M2068. Alue L.. Metalliesine, 6 kpl. . Kupariseosesineen katkelmia. Esineen toisessa päässä onnto putki. Putken toisessa päässä lähtee ohuita vartaita, joiden toinen pää kaksihaarainen. Vartaita jäljellä 8, osa niistä
- ME2068:004 Yksikkö M2068. Alue L.. Metalliesine, 1 kpl. . Ohuesta kupariseoslevystä tehty onnto kartio. Leveämmän pään halkaisija 13 mm, korkeus n. 50 mm.
- ME2068:005 Yksikkö M2068. Alue L.. Metalliesine, 2 kpl. . Kaarevaksi taivutettua ohutta kupariseosvarrasta. Mahdollisesti renkaan katkelmia.
- ME2068:006 Yksikkö M2068. Alue L.. Metalliesine, 1 kpl. . Pieni kupariseosrenkas, jonka ulkokehässä keskellä ura. Halkaisija 16 mm, korkeus 6 mm.
- ME2068:007 Yksikkö M2068. Alue L.. Metallifragmentti, 2 kpl. . Pieniä kupariseosmöykkyjä.
- ME2068:008 Yksikkö M2068. Alue L.. Metalliesine, 1 kpl. . Pyöreä hieman kupera rautalevy, jonka koveralla pinnalla kupariseosmetallia. Halkaisija 43 mm.
- ME2068:009 Yksikkö M2068. Alue L.. Metalliesine, 1 kpl. . Suuri rautaesine. Pituus 230 mm. Suoran varren päässä soikea lenkki. Varren toisessa päässä mahdollisesti ruuvikierteet. Varsi kulkee läpi pienestä soikeasta reiällisestä levystä.
- ME2068:010 Yksikkö M2068. Alue L.. Metalliesine, 1 kpl. . Ikkunan kulmasarana: kulmarauta, jonka toinen sakara pitkä ja siinä sarana. Korkeus 215 mm, leveys 125 mm.
- ME2068:011 Yksikkö M2068. Alue L.. Metalliesine, 1 kpl. . Saranan katkelma, luultavasti peräisin ikkunan kulmasaranasta.
- ME2068:012 Yksikkö M2068. Alue L.. Metalliesine, 2 kpl. . Ikkunan kulmarautoja, joiden päät muotoiltu. Mitat 120 mm x 120 mm.
- ME2068:013 Yksikkö M2068. Alue L.. Metalliesine, 2 kpl. . Ikkunan kulmarautojen katkelmia, päät muotoiltu koristeellisesti.
- ME2068:014 Yksikkö M2068. Alue L.. Metalliesine, 8 kpl. . Ikkunan kulmarautojen katkelmia, päät muotoiltu.
- ME2068:015 Yksikkö M2068. Alue L.. Metalliesine, 7 kpl. . Rautalistojen katkelmia, joissa naulanreikiä tai naulojen jäännöksiä. Kahdessa palassa 90 asteen kulma. Luultavasti peräisin ikkunoiden kulmarautoista.
- ME2068:016 Yksikkö M2068. Alue L.. Metalliesine, 7 kpl. . Ikkunan hakoja. Pientä saranarautaa muistuttava esine. Saranapäässä vastakappaleena pieni koukumainen saranatappi. Toisessa päässä reikä, jonka läpi pujotettu sinkilä. Joistakin esineistä puuttuu saranatappi tai sinkilä tai molemmat.
- ME2068:017 Yksikkö M2068. Alue L.. Metalliesine, 7 kpl. . Pieniä saranatappeja, ikkunan hakojen vastakappaleita.
- ME2068:018 Yksikkö M2068. Alue L.. Metalliesine, 2 kpl. . Pieniä sinkilöitä eli U-kirjaimen muotoiseksi taivutettuja teräväpäisiä rautavartaita. Kuuluvat ikkunan hakaan.
- ME2068:019 Yksikkö M2068. Alue L.. Metalliesine, 3 kpl. . Ikkunan saranan saranatappeja, ns. pölkkyhakoja. Saranatapin yläpää tappimainen, alapää litteä, lehden muotoinen ja siinä keskellä naulanreikä. Tapin keskikohdassa kiinni 90 asteen kulmassa suippeneva terävä varras.
- ME2068:020 Yksikkö M2068. Alue L.. Metalliesine, 1 kpl. . Ohut kaksihaarainen varras, jonka toinen haara vääntynyt.
- ME2068:024 Yksikkö M2068. Alue L.. Metalliesine, 1 kpl. . Ikkunan kulmasaranan katkelma, jossa mukana myös saranatappi eli ns. pölkkyhaka, sekä sen kanssa yhteen ruostuneita nauloja.
- ME2068:026 Yksikkö M2068. Alue L.. Rautanauula, 1 kpl. . Hevosenkenkänaula.
- ME2068:027 Yksikkö M2068. Alue L.. Rautanauula, 1 kpl. . Hevosenkengän jäänauula, jossa vinoneliön muotoinen kanta.
- ME2068:030 Yksikkö M2068. Alue L.. Metalliesine, 1 kpl. . Litteä suorakulmainen rautaesineen katkelma.
- ME2072:001 Yksikkö R2072. Alue H.. Rautanauula, 2 kpl. . Rautanauuloja.
- ME2076:001 Yksikkö M2076. Alue N.. Metalliesine, 1 kpl. . Pieni kupariseosnaula.
- ME2077:001 Yksikkö M2077. Alue A.. Rautanauula, 1 kpl. . Suuri naula.
- ME2079:001 Yksikkö M2079. Alue L.. Metalliesine, 1 kpl. . Rautaesineen katkelma: varsi, jonka toisessa päässä koukumainen levennys.
- ME2080:001 Yksikkö M2080. Alue H.. Metalliesine, 1 kpl. . Kupariseosesineen katkelma, kapea lista jonka toisessa päässä levennys ja rautainen niitti.
- ME2080:002 Yksikkö M2080. Alue H.. Metalliesine, 1 kpl. . Suuren kupariseosesineen katkelma, joka osittain sulanut.
- ME2080:003 Yksikkö M2080. Alue H.. Metalliesine, 1 kpl. . Kengän korkorauta.
- ME2080:005 Yksikkö M2080. Alue H.. Rautanauula, 1 kpl. . Erikoisnaula, jossa korkea kanta.
- ME2083:001 Yksikkö M2083. Alue A.. Rautanauula, 1 kpl. . Rautanauula.
- ME2096:001 Yksikkö M2096. Alue L.. Rautanauula, 2 kpl. . Rautanauuloja.
- ME2099:001 Yksikkö M2099. Alue K.. Metallifragmentti, 1 kpl. . Pieni kupariseosmöykky.
- ME2100:005 Yksikkö M2100. Alue L.. Rautanauula, 1 kpl. . Hevosenkenkänaula.
- ME2101:001 Yksikkö M2101. Alue O.. Metalliesine, 1 kpl. . Mutkalle väännettyä rautalistaa.
- ME2101:002 Yksikkö M2101. Alue O.. Metalliesine, 1 kpl. . Kaksinkertaiseksi taivutettu rautalevyn pala.
- ME2101:003 Yksikkö M2101. Alue O.. Metalliesine, 1 kpl. . Toiseen päähän suippenevan rautaesineen katkelma.
- ME2101:004 Yksikkö M2101. Alue O.. Metalliesine, 2 kpl. . Rautavartaiden katkelmia, joista toinen suippenee molempiin päihin.
- ME2102:001 Yksikkö M2102. Alue K.. Rautanauula, 2 kpl. . Rautanauuloja.
- ME2103:001 Yksikkö M2103. Alue K, R2103.. Metallifragmentti, 1 kpl. . Pieni kupariseosmöykky.
- ME2103:002 Yksikkö M2103. Alue K, R2103.. Metalliesine, 1 kpl. . Hevosenkengän puolikas.
- ME2103:003 Yksikkö M2103. Alue K, R2103.. Metalliesine, 1 kpl. . Oven kahvaa muistuttava rautaesine: varras, jonka päät taivutettu kulmikkaasti. Keskikohta leveämpi ja litteämpi.
- ME2103:004 Yksikkö M2103. Alue K, R2103.. Metalliesine, 2 kpl. . Rautavartaiden katkelmia.
- ME2103:005 Yksikkö M2103. Alue K, R2103.. Rautanauula, 11 kpl. . Rautanauuloja.
- ME2104:001 Yksikkö M2104. Alue P.. Metalliesine, 1 kpl. . Kupariseosvartaan katkelma.
- ME2105:001 Yksikkö M2105. Alue O.. Metalliesine, 1 kpl. . Nappi. Kupera, onnto, takapuolella kiinnityslenkki. Halkaisija 17 mm. Kupariseosta.
- ME2105:002 Yksikkö M2105. Alue O.. Metallifragmentti, 1 kpl. . Pieni kupariseosmöykky.
- ME2105:003 Yksikkö M2105. Alue O.. Metalliesine, 1 kpl. . Saranan tms. katkelma. Lehden muotoinen pää, jonka läpi lyöty
- ME2105:004 Yksikkö M2105. Alue O.. Metalliesine, 1 kpl. . Reunoistaan muotoillun rautalevyn pala, jossa pyöreä reikä. Luultavasti saranan päästä.
- ME2105:005 Yksikkö M2105. Alue O.. Metalliesine, 1 kpl. . Katkelma päästään pyöristetyn suorakaiteen muotoisesta rautaesineestä, jossa soikea reikä.
- ME2105:007 Yksikkö M2105. Alue O.. Metalliesine, 2 kpl. . Suorakulmaisten rautalevyjen katkelmia. Toisessa levyssä 3 reikää, toisessa naulan jäännös.

ME2107:001 Yksikkö R2107. Alue N, R2107.. Rautanaula, 1 kpl. . Rautanaula.
ME2108:001 Yksikkö M2108. Alue N.. Rautanaula, 3 kpl. . Rautanauvoja ja naulan katkelma.
ME2110:001 Yksikkö M2110. Alue K.. Rautanaula, 1 kpl. . Rautanaula.
ME2111:001 Yksikkö M2111. Alue K.. Metalliesine, 1 kpl. . Kupariseoslevy.
ME2111:002 Yksikkö M2111. Alue K.. Metallifragmentti, 3 kpl. . Kupariseosmökkyjä.
ME2111:003 Yksikkö M2111. Alue K.. Metalliesine, 4 kpl. . Rautavartaiden katkelmia.
ME2111:004 Yksikkö M2111. Alue K.. Metallifragmentti, 1 kpl. . Pieni rautalevyn pala.
ME2111:005 Yksikkö M2111. Alue K.. Rautanaula, 3 kpl. . Rautanauvoja.
ME2111:006 Yksikkö M2111. Alue K.. Rautanaula, 1 kpl. . Erikoisnaula, jossa korkea kanta.
ME2112:001 Yksikkö M2112. Alue P.. Metalliesine, 1 kpl. . Pyöreä kupariseoslevy, jossa pieni reikä ripustamista varten. Halkaisija 30 mm. Toisella puolella leimattuna kirjaimet IW ja toisella puolella CG(?) ja N926.
ME2112:002 Yksikkö M2112. Alue P.. Metalliesine, 1 kpl. . Nappi. Kupera, takapuolella kiinnityslenkki. Halkaisija 21 mm. Ei koristelua. Kupariseosta.
ME2112:003 Yksikkö M2112. Alue P.. Metalliesine, 1 kpl. . Nappi. Kupera, takapuolella kiinnityslenkki. Halkaisija 20 mm. Ei koristelua. Kupariseosta.
ME2112:004 Yksikkö M2112. Alue P.. Metalliesine, 1 kpl. . Pyöreä ohut kupariseoslevy. Reunasta puuttuu paloja. Halkaisija 32
ME2114:001 Yksikkö M2114. Alue K.. Metalliesine, 1 kpl. . Vartaan katkelma. Lyijyä?
ME2114:002 Yksikkö M2114. Alue K.. Metalliesine, 1 kpl. . Rautarengas, luultavasti soljen kehä. Halkaisija n. 45 mm. Mahdollisesti jäljellä neulaa.
ME2114:003 Yksikkö M2114. Alue K.. Rautanaula, 1 kpl. . Hevoskenkänäula.
ME2114:004 Yksikkö M2114. Alue K.. Rautanaula, 8 kpl. . Rautanauvoja ja nauvojen katkelmia.
ME2114:005 Yksikkö M2114. Alue K.. Metalliesine, 1 kpl. . Rautavartaan katkelma.
ME2117:001 Yksikkö M2117. Alue K.. Rautanaula, 1 kpl. . Rautanaula.
ME2118:001 Yksikkö M2118. Alue K.. Metalliesine, 1 kpl. . Kaareva rautainen sanko, padasta tms.
RA2000:001 Yksikkö M2000. Alue D.. Raha, 1 kpl. . Ruotsalainen kupariraha. Kaarle XI, 1/6 äyriä hopearahassa, 1666-1697.
RA2000:002 Yksikkö M2000. . Raha, 1 kpl. . Baltialainen hopearaha. Mahdollisesti Wolter von Plettenberg, 1494-1535.
RA2005:001 Yksikkö M2005. Alue G.. Raha, 1 kpl. . Ruotsalainen hopearaha. Kaarle XI, 1 äyriä hopearahassa, 1670.
RA2014:001 Yksikkö M2014. Alue E.. Raha, 1 kpl. . Ruotsalainen kupariraha. Kustaa IV Adolf, Valtionvelkakonttorin poletti, 1/4 killinkä, 1799.
RA2014:002 Yksikkö M2014. Alue E.. Raha, 1 kpl. . Kupariraha, Aleksanteri II, 1 penni, 1875.
RA2015:001 Yksikkö M2015. Alue B.. Raha, 1 kpl. . Ruotsalainen kupariraha. Juhana III, 1577.
RA2016:001 Yksikkö M2016. Alue C.. Raha, 1 kpl. . Ruotsalainen kupariraha. Kristiina, 1/4 äyriä kuparirahassa, 1632-1654.
RA2047:001 Yksikkö R2047. Alue A, R2047.. Raha, 1 kpl. . Ruotsalainen kupariraha. Kaarle XIV Juhana, 1/2 skilling, 1819-1830.
RA2062:001 Yksikkö M2062. Alue K.. Raha, 1 kpl. . Ruotsalainen kupariraha. Kaarle XI, 1/6 äyriä hopearahassa, 1666.
RA2062:002 Yksikkö M2062. Alue K.. Raha, 1 kpl. . Tunnistamaton kupariraha, josta kaikki leimat kuluneet pois. Mahdollisesti ruotsalainen, 1600-luvulta.
RA2079:001 Yksikkö M2079. Alue L.. Raha, 1 kpl. . Ruotsalainen kupariraha. Kaarle XI, 1/6 äyriä hopearahassa, 1666-1686.
RA2104:001 Yksikkö M2104. Alue P.. Raha, 1 kpl. . Ruotsalainen kupariraha. Valtionhoitaja Kaarle (IX), 1/2 äyriä hopearahassa, 1599.
RA2104:002 Yksikkö M2104. Alue P.. Raha, 1 kpl. . Ruotsalainen kupariraha. Fredrik I, 1 äyriä kuparirahassa, 1725.
RA2104:003 Yksikkö M2104. Alue P.. Raha, 1 kpl. . Kupariraha. Aleksanteri II, 1 penni, 1865.
RA2105:001 Yksikkö M2105. Alue O.. Raha, 1 kpl. . Ruotsalainen kupariraha. Kristiina, 1/4 äyriä kuparirahassa, 1633-1636.
RA2111:001 Yksikkö M2111. Alue K.. Raha, 1 kpl. . Ruotsalainen kupariraha. Kristiina, 1/4 äyriä kuparirahassa, 1633-1654.

Alanumeroiden lukumäärä yhteensä 945

Kappalemäärä 2171

Turku
 Tuomiokirkonpuisto 2011
 Luettelo poistetuista löydöistä

Numeroinnin jälkeä poistetut löydöt

Löytönumero TMM22814:	Löytö- yhteys	Kuvaus	Kpl	Röntgenkuvat
ME2001:003	M2001	Rautanauvoja.	3	X114-11
ME2005:002	M2005	Rautanauvoja.	4	X123-11
ME2007:002	M2007	Rautalevyjen katkelmia.	2	X114-11
ME2007:003	M2007	Suuri naula.	1	X115-11
ME2007:004	M2007	Rautanauvoja ja naulojen katkelmia.	19	X116-11
ME2009:001	M2009	Rautamöykkyä.	4	X126-11
ME2009:002	M2009	Rautanaulan varsi.	1	X126-11
ME2010:005	M2010	Rautavartaan katkelma.	1	X114-11
ME2010:007	M2010	Hyvin pieniä rautanauvoja.	7	X111-11
ME2010:008	M2010	Rautanauvoja ja naulojen katkelmia.	39	X117-11
ME2019:001	M2019	Rautanauvoja ja naulojen katkelmia.	9	X116-11
ME2052:009	M2052	Rautalevyn katkelma ja rautakiskon katkelma.	2	X140-11
ME2052:012	M2052	Rautanauvoja ja naulojen katkelmia.	34	X132-11
ME2060:006	M2060	Pieni rautamöykky, ei esinettä sisällä. Röntgenkuvattu löydön ME2060:003 yhteydessä.	1	X126-11
ME2062:005	M2062	Rautanauvoja ja naulojen katkelmia.	29	X142-11
ME2062:006	M2062	Poikkileikkaukseltaan suorakulmion muotoisen vartaan katkelma. Röntgenkuvattu löydön ME2062:004 yhteydessä.	1	X140-11
ME2068:021	M2068	Rautavartaiden katkelmia.	19	X126-11
ME2068:022	M2068	Rautalevyjen katkelmia.	52	X127-11, X128-11
ME2068:023	M2068	Katkelmia rautalevyistä, joiden läpi lyöty pieni naula.	8	X124-11
ME2068:025	M2068	Möykkymäiseksi ruostunut rautalevyn katkelma.	1	X124-11
ME2068:028	M2068	Hyvin pieniä rautanauvoja.	7	X109-11
ME2068:029	M2068	Rautanauvoja ja naulojen katkelmia sekä ruuvin katkelma.	221	X128-11, X129-11, X130-11, X131-11
ME2076:002	M2076	Rautanauvoja ja naulojen katkelmia.	17	X119-11
ME2078:001	M2078	Rautalevyn katkelma.	1	X140-11
ME2078:002	M2078	Rautanauvoja ja naulojen katkelmia.	12	X142-11
ME2079:002	M2079	Suuri rautalevy, jonka keskellä "nuppi".	1	X115-11
ME2079:003	M2079	Rautanauvoja ja rautavartaiden katkelmia.	5	X108-11
ME2079:004	M2079	Rautanauvoja.	25	X110-11
ME2080:004	M2080	Rautanauvoja ja naulojen katkelmia.	29	X121-11
ME2097:001	M2097	Rautanauvoja ja rautavartaiden katkelmia.	5	X109-11
ME2097:002	M2097	Rautanauvoja, naulojen katkelmia ja vartaiden katkelmia.	5	X108-11
ME2097:003	M2097	Rautanauvoja.	11	X109-11
ME2100:001	M2100	Yhteenruostuneita nauvoja ja naulojen katkelmia.	1	X110-11
ME2100:002	M2100	Rautavartaiden katkelmia.	14	X110-11
ME2100:003	M2100	Yhteenruostuneita nauvoja.	1	X112-11
ME2100:004	M2100	Naulojen katkelmia.	14	X112-11
ME2100:006	M2100	Yhteenruostuneita nauvoja.	1	X112-11

ME2100:007	M2100	Yhteenruostuneita nauvoja.	1	X120-11
ME2100:008	M2100	Möykkyjä, joissa yhteenruostuneita nauvoja.	4	X120-11
ME2100:009	M2100	Rautanauvoja ja naulojen katkelmia.	43	X113-11, X114-11
ME2100:010	M2100	Rautanaulan katkelma. Röntgenkuvattu löydön ME2100:005 yhteydessä.	1	X109-11
ME2101:005	M2101	Rautanauvoja ja naulan katkelma.	21	X118-11
ME2104:002	M2104	Suurehko rautalevy, jonka läpi lyöty naula.	1	X118-11
ME2104:003	M2104	Rautavartaan katkelma.	1	X114-11
ME2104:004	M2104	Rautanauvoja.	11	X116-11
ME2105:006	M2105	Rautavartaiden katkelmia.	3	X114-11
ME2105:008	M2105	Rautalevyjen katkelmia.	2	X118-11
ME2105:009	M2105	Rautanauvoja ja naulojen katkelmia.	21	X119-11

Ennen numerointia poistetut löydöt

Löytöyhteys	Kuvaus	Kpl
M2000, Alue A	Vihreää tasolasia.	1
M2000, Alue A	Rautanauula.	1
M2000, Alue B	Vihreän lasipullon suu. Suun ympärille kierretty lasinauhaa.	1
M2000, Alue B	Vihreiden lasiastioiden tai pullojen kylkipaloja.	2
M2000, Alue B	Vihreää tasolasia.	2
M2000, Alue B	Lasitetun kattotiilen katkelma. Lasite tummanruskea.	1
M2000, Alue B	Kellertävien kattotiiltien paloja.	3
M2000, Alue B	25 mm levyisen ohuen rautalistan katkelma.	1
M2000, Alue B	Rautanauula.	1
M2000, Alue C	Vihreää pullolasia. Joukossa kaksi pohjanreunapalaa.	7
M2000, Alue C	Kaarevareunaisen rautalevyn katkelma.	1
M2000, Alue C	Pitkulainen litteä rautaesineen katkelma.	1
M2000, Alue C	Rautanauvoja.	4
M2000, Alue D	Koristeellinen värittömän lasiesineen tai astian katkelma.	1
M2000, Alue D	Kylkipala valkoista maitolasia. Voimakkaasti profiloitu, mahdollisesti vaasista tms.	1
M2000, Alue D	Kellanuskean lasipullon kaula. Kaula suora ja tasapaksu, suu vaakasuorasti ulospäin taittuva.	1
M2000, Alue D	Ruskean lasipullon pohjapala.	1
M2000, Alue D	Katkelmia lasipullon pohjan kuperasta keskiosasta. Läpinäkymättömäksi irsoituneet.	2
M2000, Alue D	Vaaleanvihreän lasiastian kylkipala.	1
M2000, Alue D	Vihreiden lasiastioiden tai pullojen kylkipaloja.	3
M2000, Alue D	Vihreää tasolasia.	2
M2000, Alue D	Väritöntä tasolasia.	3
M2000, Alue D	Sulanutta lasia.	2
M2000, Alue D	Metallisen lusikan pesä, mukana myös katkelma vartta.	1
M2000, Alue D	Hevosenkengän katkelma. Rautaa.	1
M2000, Alue D	Rautalevy, jossa pitkulainen muotoiltu reikä.	1
M2000, Alue D	Suorakulmainen rautalevy, joka taivutettu kaksinkerroin.	1
M2000, Alue D	Silmukaksi väännetty rautavarras.	1
M2000, Alue D	25 mm levyisen ohuen rautalistan katkelmia.	2

M2000, Alue D	Rautanauvoja.	2
M2000, Alue E	Värittömän lasiastian kylkipala.	1
M2000, Alue E	Vihreiden lasiastioiden kylkipaloja.	2
M2000, Alue E	Vihreää pullolasia, joukossa 2 pohjapalaa.	5
M2000, Alue E	Vihreää tasolasia.	2
M2000, Alue E	Väritöntä tasolasia.	1
M2000, Alue E	Solki. Suorakaiteen muotoinen kehä kupariseosta. Neula rautaa.	1
M2000, Alue E	Kupariseosvarras, jossa ruuvikierrettä. Ruuvattu kiinni pieneen kupariseoslevyyn, jonka keskellä ruuvikierteellinen reikä ja päissä pienet pyöreät reiät.	1
M2000, Alue E	Profiloitua metallikiskoa. L-kirjaimen muotoinen katkelma, jonka toinen pää sulanut, ja 2 suoraa katkelmaa. Painavaa, mahdollisesti lyijyä.	3
M2000, Alue E	25 mm levyistä rautalistaa. Mahdollisesti tynnyrinvanteen katkelma.	1
M2000, Alue E	Rautanauvoja.	4
M2000, Alue G	Vihreiden lasiastioiden kylkipaloja.	3
M2000, Alue G	Vihreiden lasipullojen kylkipaloja.	3
M2000, Alue G	Vihreää tasolasia.	3
M2000, Alue G	Väritöntä tasolasia.	1
M2000, Alue G	Sulanutta lasia.	1
M2000, Alue G	Kellertävän kattotiilen pala.	1
M2000, Alue G	Rautalevyn katkelma.	1
M2000, Alue G	Rautanauvoja.	8
M2000, Alue H	Vihreän lasipullon pohja. Pohjan keskikohta voimakkaasti sisäänvedetty, ulkopinnalla puntteliarpi.	1
M2000, Alue H	Sulanutta lasia.	1
M2000, Alue I	Kiväärin hylsy. Kupariseosmetallia.	1
M2000, Alue K	Teollisesti valmistetun vihreän lasipullon pohja. Ulkopinnalla leima, jossa ympyrän keskellä T-kirjain, sekä katkelma toisesta leimasta. Kyseessä todennäköisesti Osuustukkukaupan OTK-logo.	1
M2000, Alue K	Vihreän lasiastian kylkipala.	1
M2000, Alue K	Lasitetun kattotiilen katkelma. Lasite tummanruskea.	1
M2000, Alue N	Vihreiden lasipullojen kylkipaloja.	2
M2000, Alue N	Vihreää tasolasia.	2
M2000, Alue N	Lasitetun kattotiilen katkelma. Lasite tummanruskea.	1
M2000, Alue N	Kattotiilien katkelmia.	3
M2000, Alue N	Rautanauvoja.	3
M2000, Alue O	Värittömän lasiastian kylkipala.	1
M2000, Alue O	Vihreiden lasipullojen kylkipaloja.	3
M2000, Alue O	Avaimen varsi ja lehti.	1
M2000, Alue O	Suorakulmainen rautalevy, jossa 2 pyöreää reikää.	1
M2000, Alue O	Rautanauvoja.	2
M2001	Ruskeiden lasipullojen kylkipaloja.	3
M2001	Vihreää tasolasia.	1
M2004	Vihreää tulesa kupruillutta tasolasia.	1
M2005	Vihreiden lasipullojen kylkipaloja.	6
M2005	Vihreää tasolasia.	1
M2007	Sulanutta lasia.	3
M2009	Vihreän lasipullon kylkipala.	1

M2009	Vihreää tasolasia.	6
M2009	Väritöntä tasolasia.	1
M2010	Vihreiden lasipullojen kylkipaloja.	5
M2010	Vihreää tasolasia.	11
M2010	Väritöntä tasolasia.	2
M2010	Sulanutta lasia.	4
M2019	Vihreiden lasipullojen kylkipaloja.	6
M2019	Vihreää tasolasia.	7
M2019	Väritöntä tasolasia.	2
M2024	Kattotiilten katkelmia.	2
M2048	Kattotiilten katkelmia.	5
M2052	Vihreiden lasipullojen kylkipaloja.	14
M2052	Ruskean lasipullon kylkipala.	1
M2052	Vihreää tasolasia.	66
M2052	Lasitettujen kattotiilten katkelmia. Lasite tummanruskea.	4
M2052	Kattotiilten katkelmia.	10
M2052	Sulanutta lasia.	5
M2062	Vihreiden lasipullojen kylkipaloja.	18
M2062	Ruskeiden lasipullojen kylkipaloja.	2
M2062	Vihreää tasolasia.	47
M2062	Väritöntä tasolasia.	3
M2062	Sulanutta lasia.	15
M2068	Vihreiden lasipullojen kylkipaloja.	19
M2068	Vihreää tasolasia. Osa paloista vääntyillyt ja kupruillut tuleessa. 2500 g.	
M2068	Sulanutta lasia. 400 g.	
M2076	Sulanutta lasia.	4
M2078	Vihreää tasolasia.	53
M2078	Sulanutta lasia.	6
M2079	Vihreän lasipullon kylkipala.	1
M2079	Vihreää tasolasia. Yksi pala kupruillut tuleessa.	7
M2080	Vihreää tasolasia.	17
M2080	Kattotiilten katkelmia.	2
M2101	Vihreiden lasipullojen kylkipaloja.	9
M2101	Ruskean lasipullon kylkipala.	1
M2101	Vihreää tasolasia.	12
M2101	Väritöntä tasolasia.	1
M2104	Vihreiden lasipullojen kylkipaloja.	3
M2104	Vihreää tasolasia.	17
M2104	Sulanutta lasia.	2
M2105	Pullojen kylkipaloja. Lasimassa vihreä.	15
M2105	Vihreää tasolasia.	26
M2105	Väritöntä tasolasia.	3

Turku

Tuomiokirkonpuisto 2011

Rakennefragmentit

Numero	Yksikkö	Laji	Kuvaus
01	2001	Tiili	3 kpl yhteensopivia muototiilen katkelmia. Tiili suorakaiteen muotoinen. Leveistä pitkistä sivuista toinen tasainen, toinen voimakkaasti profiloitu. Toinen pää ehjä ja pyöristetty, toinen pää katkennut. Pinnassa laastia.
02	2001	Tiili	Muototiilen katkelma. Samanlaisesta tiilestä kuin RF01. Suorakaiteen muotoinen, toinen leveä pitkä sivu on tasainen, toinen voimakkaasti pyöristetty. Toinen pää ehjä ja pyöristetty, toinen pää murtunut. Pinnalla laastia.
03	2001	Tiili	Muototiilen katkelma. Pyöristetty katkelma. Mahdollisesti samanlaisesta tiilestä kuin RF01 ja RF02.
04	2001	Tiili	Muototiilen katkelma. Poikkileikkaukseltaan soikea. Pinnalla laastia.
05	2052	Tiili	Tiilen pintapala, jossa kaksi eläimen (sika, lammas tai vuohi) sorkan painannetta.
06	2052	Kivi	Kalkkikiven pala, jonka yksi pinta sileä.
07	2052	Tiili	Pieni tiilen pintapala, johon uurrettu neliön sisällä oleva risti.
08	2068	Tiili	Tiilen katkelma, jonka pintaan uurrettu viivakuvio.
09	2083	Tiili	Muototiilen katkelma. Tiilen pyöristetystä päästä.
10	2103	Tiili	Tiili, jonka pinnassa kaksi kissan tassun painannetta. Toinen pää murtunut.
11	2103	Tiili	Tiilen katkelma, jonka pintaan uurrettu kolme vierekkäistä suoraa viivaa.
12	2000	Tiili	Muototiilen katkelma.

Turku

Tuomiokirkonpuisto 2011

Valokuvaluettelo

Luetteloituja valokuvia yhteensä 387

KF-alkuiset arkist numerot tarkoittavat mustavalkonegatiiveja, KD-alkuiset arkist numerot diapositiiveja, DT-alkuiset digitaalisia valokuvia

Valok. Sonja Hukantaival

Numero	Sisältö
DT2011:48:001	Pintamaan poistoa alueella B. Johanna Joensuu valvoo kaivinkoneen työskentelyä. Kuvattu koillisesta. 19.4.2011.
DT2011:48:002	Työkuva. Johanna Joensuu kaivaa pintamaata alueella B. Kuvattu koillisesta. 19.4.2011.
DT2011:48:003	Pintamaan poistoa alueella D. Kuvattu etelästä. 20.4.2011.
DT2011:48:004	Kaivanto E. Pintamaan alta paljastunut kivikeskittymä. Kuvattu lännestä. 27.4.2011.
DT2011:48:005	Kaivanto E. Pintamaan alta paljastunut kivikeskittymä. Kuvattu lännestä. 27.4.2011.
DT2011:48:006	Työkuva. Päivi Repo työskentelee kaivannossa D. Tiilet kuuluvat tiilitasoon R2012. Kuvattu koillisesta. 27.4.2011.
DT2011:48:007	Kaivanto D. Tiilitason R2012 ensimmäisenä paljastuneet tiilet. Kuvattu koillisesta. 27.4.2011.
DT2011:48:008	Kaivanto G. Hiekka M202 ja kuopanteessa oleva kivitäyttö M203. Kuvattu lounaasta. 28.4.2011.
DT2011:48:009	Kaivanto G. Hiekka M202 ja kuopanteessa oleva kivitäyttö M203. Kuvattu lounaasta. 28.4.2011.
DT2011:48:010	Kaivanto G. Hiekka M202 ja kuopanteessa oleva kivitäyttö M203. Kuvattu luoteesta. 28.4.2011.
DT2011:48:011	Kaivanto D. Kivet R2008 kuvattuna koillisesta. 3.5.2011.
DT2011:48:012	Kaivanto D. Kivet R2008 ja tiilitasoa R2012. Kuvattu koillisesta. 3.5.2011.
DT2011:48:013	Kaivanto D. Kivet R2008 ja tiilitasoa R2012. Edustalla vasemmalla näkyy kellarin holvia R2013. Kuvattu koillisesta. 3.5.2011.
DT2011:48:014	Kaivanto D. Kivet R2008 kuvattuna lounaasta. 3.5.2011.
DT2011:48:015	Kaivanto D. Tiilitasoa R2012. Kuvattu koillisesta. 3.5.2011.
DT2011:48:016	Kaivanto D. Kellarin osittain romahtanutta kattoholvia R2013. Kuvattu pohjoisesta. 3.5.2011.
DT2011:48:017	Kaivanto D. Kivet R2008 kuvattuna luoteesta. 3.5.2011.
DT2011:48:018	Kaivanto G. Kaivannon lounaisosa tavoitesyvyyteen kaivettuna. Kuvattu koillisesta. 3.5.2011.
DT2011:48:019	Kaivanto G tavoitesyvyyteen kaivettuna. Kuvattu lounaasta. 3.5.2011.
DT2011:48:020	Kaivannon G koillisosa tavoitesyvyyteen kaivettuna. Kuvattu lounaasta. 3.5.2011.

Valok. Elina Saloranta

DT2011:48:021	Kaivanto C. Perustus R2011 ja irtokivet. Kuvattu etelästä. 5.5.2011.
DT2011:48:022	Kaivanto C. Perustus R2011 ja irtokivet. Kuvattu lounaasta. 5.5.2011.
DT2011:48:023	Kaivanto C. Perustus R2011 kun irtokivet on poistettu. Kuvattu lounaasta. 5.5.2011.
DT2011:48:024	Kaivanto D. Tiilitaso R2012 kannon alla. Kuvattu lounaasta. 5.5.2011.
DT2011:48:025	Kaivanto D. Tiilitaso R2012 ja kellarin kattoholvia R2013. Kuvattu koillisesta. 5.5.2011.

Valok. Sonja Hukantaival

DT2011:48:026	Kaivanto E tavoitesyvyydessään. Kuvattu lounaasta. 9.5.2011.
DT2011:48:027	Kaivannon E koilliskulman profiili. Kuvattu lounaasta. 9.5.2011.
DT2011:48:028	Kaivanto D. Tiilitäytteen R2012 ylin kerros (kannon poistamisen jälkeen) ja kellarin kattoholvausta R2013. Kuvattu koillisesta. 9.5.2011.
DT2011:48:029	Alue D. Tiilitäytteen R2012 ylin kerros. Kuvattu koillisesta. 9.5.2011.
DT2011:48:030	Alue D. Tiilitäytteen R2012 ylin kerros. Kuvattu lounaasta. 9.5.2011.
DT2011:48:031	Kaivanto C. Kiveys R2023 ja perustus R2011. Kuvattu etelästä. 11.5.2011.
DT2011:48:032	Kaivanto C. Kiveys R2023 ja perustus R2011. Kuvattu koillisesta. 11.5.2011.
DT2011:48:033	Työkuva. Harri Jokinen katkaisee kannon juurta kaivannossa D. Kuvattu koillisesta. 11.5.2011.
DT2011:48:034	Kaivanto B. Tulisijan R2018 luoteispuolella olevat puut R2030 (maatuneet) ja R2032 (palaneet) sekä hiekka M2033. Kuvattu koillisesta. 11.5.2011.
DT2011:48:035	Kaivanto B. Tulisija R2018 ja sen luoteispuolella olevat puut R2030 (maatuneet) ja R2032 (palaneet) sekä hiekka M2033. Taustalla näkyy myös kivi R2092. Kuvattu koillisesta. 11.5.2011.
DT2011:48:036	Kaivanto F. Kivirakenne R2035 kaivannon koilliskulmassa ja kivet R2029. Kuvattu

Numero	Sisältö
	lounaasta. 12.5.2011.
DT2011:48:037	Kaivanto F. Kivet R2029 kuvattuna lounaasta. 12.5.2011.
DT2011:48:038	Kaivanto F. Kivirakenne R2035 kaivannon koilliskulmassa. Kuvattu luoteesta. 12.5.2011.
DT2011:48:039	Kaivanto B. Tiilirakenne R2018 ja palaneet puut R2032 sekä hiekka M2033. Taustalla näkyy kivi R2092. Kuvattu koillisesta. 12.5.2011.
DT2011:48:040	Kaivanto B. Tiilirakenne R2018 ja palaneet puut R2032 sekä hiekka M2033. Kuvattu koillisesta. 12.5.2011.
DT2011:48:041	Kaivanto F tavoitesyvytydessään. Kulmassa näkyy kivirakenne R2035. Kuvattu etelästä. 12.5.2011.
DT2011:48:042	Kaivanto F. Kivirakenne R2035. Kuvattu etelästä. 12.5.2011.
DT2011:48:043	Kaivanto D. Perustus R2027, tiilitäytön R2012 toinen tiilikerta, savitäyttö M2025, kellariholvi R2013, kellarit R2042 (SE-puoleinen) ja R2043 (NW-puoleinen) ja kiveys R2041. Kuvattu koillisesta. 16.5.2011.
DT2011:48:044	Kaivanto D. Perustus R2027, tiilitäytön R2012 toinen tiilikerta, savitäyttö M2025, kellariholvi R2013 sekä kellarit R2042 (SE-puoleinen) ja R2043 (NW-puoleinen). Kuvattu koillisesta. 16.5.2011.
DT2011:48:045	Kaivanto D. Perustus R2027, tiilitäytön R2012 toinen tiilikerta, savitäyttö M2025, kellariholvi R2013 sekä kellarit R2042 (SE-puoleinen) ja R2043 (NW-puoleinen). Kuvattu lounaasta. 16.5.2011.
DT2011:48:046	Alue D. Kiveys R2041 ja perustus R2027. Taustalla näkyy tiilitäyttöä R2012 ja holvi 2013. Kuvattu koillisesta. 16.5.2011.
DT2011:48:047	Alue D. Kellarin kattoholvia R2013. Kuvattu koillisesta.
DT2011:48:048	Kaivanto A: Kivirakenne R2040, jonka päällä on kivistä muodostunut M2044. Kuvattu kaakosta. 16.5.2011.
DT2011:48:049	Kaivanto A. Paalunsijat R2045, R2046 ja R2047. Kuvattu lännestä. 16.5.2011.
DT2011:48:050	Kaivanto A. Paalunsijat R2045, R2046 ja R2047. Edustalla näkyy kivirakenne R2044. Kuvattu luoteesta. 16.5.2011.
DT2011:48:051	Kaivanto A. Kaivannon eteläprofiilissa olevia tiili-, laasti- ja kivikeskittymiä M2048. Kuvattu luoteesta. 16.5.2011.
DT2011:48:052	Kaivanto A. Yleiskuva kaivannosta rakenteineen. Edustalla on kivirakenne R2040, jonka päällä on M2044. Taustalla on paalunsijat R2050, R2045, R2046 ja R2047 ja purkumaakeskittymää M2048. Kuvattu luoteesta. 16.5.2011.
DT2011:48:053	Kaivanto A. Kivirakenne R2040, jonka päällä on M2044. Kuvattu luoteesta. 16.5.2011.
DT2011:48:054	Kaivanto A. Paalunsija R2046. Kuvattu luoteesta. 16.5.2011.
DT2011:48:055	Kaivanto C. Yleiskuva kaivannosta ilmiöineen: kivijalka R2011 (toinen kivikerta), tiilikeskittymä M2039 ja paalunsija R2054. Kuvattu etelästä. 17.5.2011.
DT2011:48:056	Kaivanto C. Yleiskuva kaivannosta ilmiöineen: kivijalka R2011 (toinen kivikerta), tiilikeskittymä M2039 ja paalunsija R2054. Kuvattu lounaasta. 17.5.2011.
DT2011:48:057	Kaivanto C. Paalunsija R2054. Kuvattu etelästä. 17.5.2011.
DT2011:48:058	Kaivanto C. Tiilikeskittymä M2039. Kuvattu kaakosta. 17.5.2011.
DT2011:48:059	Kaivanto D. Tiilitäytteen R2012 kolmas tiilikerta. Huomaa NE-nurkassa näkyvä hioinkiven kappale (TMM22814:KI2025:001) in situ. Kuvattu koillisesta. 17.5.2011.
DT2011:48:060	Kaivanto D. Yksityiskohtakuva tiilitäytteen R2012 kolmannen tiilikerran yhteydessä olevasta hioinkiven kappaleesta (TMM22814:KI2025:001) in situ. Kuvattu koillisesta. 17.5.2011.
DT2011:48:061	Kaivanto D. Tiilitäytteen R2012 kolmas tiilikerta kellareiden R2042 (vas.) ja R2043 (oik.) välissä. Huomaa NE-nurkassa näkyvä hioinkiven kappale (TMM22814:KI2025:001) in situ. Kuvattu lounaasta. 18.5.2011.
DT2011:48:062	Kaivanto D. Tiilitäytteen R2012 kolmas tiilikerta. Kuvattu lounaasta. 18.5.2011.
DT2011:48:063	Kaivanto D. Kellari R2042 kuvattuna lounaasta. 18.5.2011.
DT2011:48:064	Kaivanto D. Perustus R2027, tiilitäytön R2012 kolmas tiilikerta, savitäyttö M2025, kellariholvi R2013 sekä kellarit R2042 (SE-puoleinen) ja R2043 (NW-puoleinen). Kuvattu koillisesta. 18.5.2011.
DT2011:48:065	Kaivanto D. Tiilitäytteen R2012 kolmas tiilikerta kellareiden R2042 (edustalla) ja R2043 (taustalla) välissä. Huomaa NE-nurkassa näkyvä hioinkiven kappale (TMM22814:KI2025:001) in situ. Kuvattu luoteesta. 18.5.2011.
DT2011:48:066	Kaivanto A. Paalunsijat R2050 (edustalla), R2045, R2046 (ja R2047). Kuvattu luoteesta. 18.5.2011.
DT2011:48:067	Kaivanto C. Työkuva. Harri Jokinen ja Lauri Heikkilä purkavat kivijalkaa R2011. Kuvattu lounaasta. 18.5.2011.
DT2011:48:068	Kaivanto B. Työkuva. Kuvassa ovat Johanna Joensuu ja Heidi Martiskainen. Kuvattu koillisesta. 18.5.2011.
DT2011:48:069	Kaivanto I. Työkuva. Ilari Aalto työskentelee. Kuvattu pohjoisesta. 18.5.2011.
DT2011:48:070	Kaivanto D. Työkuva. Päivi Repo työskentelee. Kuvattu koillisesta. 18.5.2011.
DT2011:48:071	Työkuva. Elina Saloranta lukee vaaituskojetta. 18.5.2011.
DT2011:48:072	Kaivanto C. Työkuva. Lauri Heikkilä ja Harri Jokinen purkavat kivijalkaa R2011. Kuvattu

Numero	Sisältö
	kaakosta. 18.5.2011.
DT2011:48:073	Kaivanto D. Tiilitäytön R2012 neljäs tiilikerta. Kuvassa oikealla näkyy kellarin R2042 kattoa. Kuvattu lounaasta. 19.5.2011.
DT2011:48:074	Kaivanto D. Tiilitäytön R2012 neljäs tiilikerta. Kuvassa oikealla näkyy kellarin R2042 kattoa. Kuvattu etelästä. 19.5.2011.
DT2011:48:075	Kaivanto D. Tiilitäytön R2012 neljäs tiilikerta. Kuvattu etelästä. 19.5.2011.
DT2011:48:076	Kaivanto D. Tiilitäytön R2012 neljäs tiilikerta. Edustalla näkyy perustus R2027 ja vasemmalla kellarin R2042 kattoholvia R2013. Kuvattu koillisesta. 19.5.2011.
DT2011:48:077	Kaivanto D. Perustus R2027 ja kiveys R2041 kuvattuna idästä. 19.5.2011.
DT2011:48:078	Kaivanto B. Tiilitaso R2018. Oikealla näkyy kivi R2092. Kuvattu koillisesta. 19.5.2011.
DT2011:48:079	Kaivanto B. Tiilitaso R2018. Kuvattu koillisesta. 19.5.2011.
DT2011:48:080	Kaivanto B. Tiilitaso R2018. Kuvattu koillisesta. 19.5.2011.
DT2011:48:081	Kaivanto D. Tiilitäytön R2012 neljäs kerros ja kellareiden R2042 sekä R2043 kattoholvit. Kuvattu lounaasta. 19.5.2011.
DT2011:48:082	Kaivanto D. Tiilitäytön R2012 neljäs kerros ja kellareiden R2042 sekä R2043 kattoholvit. Kuvattu lounaasta. 19.5.2011.
DT2011:48:083	Kaivanto D. Tiilitäytön R2012 neljäs kerros ja sen alla oleva tiilikerta ja savitäyttö M2025. Kuvattu lounaasta. 19.5.2011.
DT2011:48:084	Kaivanto D. Kellarin R2042 kattoholvi R2013. Kuvattu luoteesta. 19.5.2011.
DT2011:48:085	Kaivanto D. Kellarin R2043 kattoholvia. Kuvattu kaakosta. 19.5.2011.
DT2011:48:086	Kaivanto D. Kaivannon lounaisprofiilia kellareiden välisen täytön kohdalla. Savi on M2025. Kuvattu koillisesta. 19.5.2011.
DT2011:48:087	Kaivanto J. Pintamaassa ollutta kivi- ja tiilikeskittymää. Kuvattu kaakosta. 19.5.2011.
DT2011:48:088	Kaivanto J. Pintamaassa ollutta kivi- ja tiilikeskittymää. Kuvattu idästä. 19.5.2011.
DT2011:48:089	Kaivanto J. Yksityiskohta pintamaassa olleessa kivi- tiilikeskittymässä. Kuvattu idästä. 19.5.2011.
DT2011:48:090	Kaivanto J. Pintamaassa ollutta kivi- ja tiilikeskittymää. Kuvattu koillisesta. 19.5.2011.
DT2011:48:091	Kaivanto J. Pintamaassa ollutta kivi- ja tiilikeskittymää. Kuvattu pohjoisesta. 19.5.2011.
DT2011:48:092	Kaivanto D. Tiilitäytön R2012 neljäs kerros ja kellareiden R2042 sekä R2043 kattoholvit. Kuvattu lounaasta. 19.5.2011.
DT2011:48:093	Kaivanto D. Tiilitäytön R2012 neljäs kerros ja kellareiden R2042 sekä R2043 kattoholvit. Kuvattu lounaasta. 19.5.2011.
DT2011:48:094	Kaivanto D. Tiilitäytön R2012 neljäs kerros. Kuvattu lounaasta. 19.5.2011.
DT2011:48:095	Kaivanto D. Tiilitäytön R2012 viides kerros. Kuvattu lounaasta. 20.5.2011.
DT2011:48:096	Kaivanto D. Tiilitäytön R2012 viides kerros. Kuvattu lounaasta. 20.5.2011.
DT2011:48:097	Kaivanto D. Tiilitäytön R2012 viides kerros. Kuvattu etelästä. 20.5.2011.
DT2011:48:098	Kaivanto C. Kivijalan R2011 kolmas kivikerta ja lankkupetiä. Kuvattu etelästä. 20.5.2011.
DT2011:48:099	Kaivanto C. Kivijalan R2011 kolmas kivikerta ja lankkupetiä. Kuvattu lounaasta. 20.5.2011.
DT2011:48:100	Kaivanto C. Kivijalan R2011 lankkupetiä. Kuvattu lounaasta. 20.5.2011.
DT2011:48:101	Kaivanto C. Kivijalan R2011 kolmas kivikerta. Kuvattu lounaasta. 20.5.2011.
DT2011:48:102	Kaivanto J tavoitesyvytydessä. Kuvattu kaakosta. 20.5.2011.
DT2011:48:103	Kaivanto C. Perustuksen R2011 lankkupeti. Kuvattu lounaasta. 20.5.2011.
DT2011:48:104	Kaivanto C. Perustuksen R2011 lankkupeti. Kuvattu lounaasta. 20.5.2011.
DT2011:48:105	Kaivanto A. Kiviperustus R2040 ja paalunsijat R2051, R2045, R2046 ja R2047. Kuvattu luoteesta. 24.5.2011.
DT2011:48:106	Kaivanto A. Paalunsijat R2064, R2051, R2045, R2046 ja R2047 ja kiviperustus R2040. Kuvattu idästä. 24.5.2011.
DT2011:48:107	Kaivanto A. Kiviperustus R2040 ja paalunsijat R2051 ja R2064. Kuvattu koillisesta. 24.5.2011.
DT2011:48:108	Kaivanto B. Tiilirakenteen R2018 toinen tiilikerta. Kuvassa näkyy myös kivi R2092. Kuvattu koillisesta. 24.5.2011.
DT2011:48:109	Kaivanto B. Tiilirakenteen R2018 toinen tiilikerta. Kuvattu koillisesta. 24.5.2011.
DT2011:48:110	Kaivanto B. Tiilirakenteen R2018 toinen tiilikerta. Kuvassa näkyy myös kivi R2092. Kuvattu idästä. 24.5.2011.
DT2011:48:111	Kaivanto B. Tiilirakenteen R2018 toinen tiilikerta. Kuvattu idästä. 24.5.2011.
DT2011:48:112	Kaivanto H. Kaivannossa havaittu pengerrys: kivet R2071 ja hiekka M2072 kaivannon kaakkoispäädyssä. Kuvattu etelästä. 24.5.2011.
DT2011:48:113	Kaivanto H. Kaivannossa havaittu pengerrys: kivet R2071 ja hiekka M2072 kaivannon kaakkoispäädyssä. Kuvattu lounaasta. 24.5.2011.
DT2011:48:114	Kaivanto H. Kaivannossa havaittu pengerrys: kivet R2071 ja hiekka M2072 kaivannon luoteispäädyssä. Kuvattu lounaasta. 24.5.2011.
DT2011:48:115	Kaivanto H. Kaivannossa havaittu pengerrys: kivet R2071 ja hiekka M2072. Kuvattu luoteesta. 24.5.2011.
DT2011:48:116	Kaivanto C. Kivijalan R2011 perustuspaalutus. Kuvattu lounaasta. 25.5.2011.
DT2011:48:117	Kaivanto C. Kivijalan R2011 perustuspaalutus. Kuvattu lounaasta. 25.5.2011.
Numero	Sisältö

Numero	Sisältö
DT2011:48:118	Kaivanto C. Kaivannon koillisprofiili. Kuvattu lounaasta. 26.5.2011.
DT2011:48:119	Kaivanto C. Kaivannon kaakkoisprofiili. Kuvattu lännestä. 26.5.2011.
DT2011:48:120	Kaivanto C. Kaivannon koillis- ja kaakkoisprofiilit. Kuvattu lännestä. 26.5.2011.
DT2011:48:121	Työkuva. Viherliikelaitoksen Ari Hatakka ja Kauko Pitkänen mittailevat kaivannon N paikkaa. 27.5.2011.
DT2011:48:122	Työkuva. Viherliikelaitoksen Ari Hatakka mittaa ja merkitsee kaivannon M paikan ennen pintamaan poistoa. 27.5.2011.
DT2011:48:123	Kaivanto H. Kaivannossa havaittu pengerrys: kivet R2071 ja hiekka M2072. Kuvattu luoteesta. 27.5.2011.
DT2011:48:124	Kaivanto H. Kaivannossa havaittu pengerrys: kivet R2071 ja hiekka M2072. Kuvattu etelästä. 27.5.2011.
DT2011:48:125	Kaivanto H. Kaivannossa havaittu pengerrys: kivet R2071 ja hiekka M2072. Kuvattu kaakosta. 27.5.2011.
DT2011:48:126	Kaivanto K. Mukulakiveys R2073. Kuvattu etelästä. 27.5.2011.
DT2011:48:127	Kaivanto K. Mukulakiveys R2073, suuret kivet R2074 ja nykyisen mukulakivetyn puistokäytävän leikkaus L2063. Kivirakenteiden välissä näkyvät tiilet kuuluvat uunin pohjaan R2103. Kuvattu etelästä. 27.5.2011.
DT2011:48:128	Kaivanto K. Edustalla on kivet R2074, taustalla tiilirakenne R2103 ja mukulakiveys R2073. Vasemmalla on tien leikkaus L2063. Kuvattu luoteesta. 27.5.2011.
DT2011:48:129	Kaivanto K. Edustalla on kivet R2074, taustalla tiilirakenne R2103 ja mukulakiveys R2073. Vasemmalla on tien leikkaus L2063. Kuvattu luoteesta. 27.5.2011.
DT2011:48:130	Kaivanto M. Kiveystä kaivannon kaakkoiskulmassa pintamaan joukossa. Kuvattu koillisesta. 27.5.2011.
DT2011:48:131	Kaivanto L. Mukulakiveys R2069, kivijalka R2075 ja tien leikkaus L2070. Kuvattu kaakosta. 27.5.2011.
DT2011:48:132	Kaivanto L. Mukulakiveyksessä R2069 oleva vesikouru ja sen oikealla puolella kivijalka R2075. Kuvattu koillisesta. 27.5.2011.
DT2011:48:133	Kaivanto L. Mukulakiveys R2069, kivijalka R2075 ja tien leikkaus L2070. Kuvattu koillisesta. 27.5.2011.
DT2011:48:134	Kaivanto L. Mukulakiveyksessä R2069 oleva vesikouru ja kivijalka R2075. Kuvattu idästä. 27.5.2011.
DT2011:48:135	Kaivanto M tavoitesyvytydessä. Kuvattu luoteesta. 27.5.2011.
DT2011:48:136	Kaivanto H. Pengerryksen R2071 toinen kerros kaivannon kaakkoispäässä. Kuvattu lännestä. 30.5.2011.
DT2011:48:137	Kaivanto H. Pengerryksen R2071 toinen kerros kaivannon kaakkoispäässä. Kuvattu lounaasta. 30.5.2011.
DT2011:48:138	Kaivanto B. Uunin pohjan R2018 kolmas tiilikerta ja lankkupetiä R2018B. Kuvassa oikealla näkyy myös kivi R2092. Kuvattu koillisesta. 31.5.2011.
DT2011:48:139	Kaivanto B. Uunin pohjan R2018 kolmas tiilikerta ja lankkupetiä R2018B. Kuvattu koillisesta. 31.5.2011.
DT2011:48:140	Kaivanto B. Uunin pohjan R2018 kolmas tiilikerta ja lankkupetiä R2018B. Kuvattu idästä. 31.5.2011.
DT2011:48:141	Kaivanto B. Uunin pohjan R2018 kolmas tiilikerta ja lankkupetiä R2018B. Kuvassa näkyy myös kivi R2092. Kuvattu idästä. 31.5.2011.
DT2011:48:142	Kaivanto B. Uunin pohjan R2018 kolmas tiilikerta ja lankkupetiä R2018B. Kuvattu luoteesta. 31.5.2011.
DT2011:48:143	Kaivanto B. Uunin R2018 lankkupeti R2018B. Kuvattu lännestä. 31.5.2011.
DT2011:48:144	Kaivanto B. Uunin R2018 lankkupeti R2018B. Kuvattu pohjoisesta. 31.5.2011.
DT2011:48:145	Kaivanto B. Uunin R2018 lankkupeti R2018B. Kuvattu pohjoisesta. 31.5.2011.
DT2011:48:146	Kaivanto H. Paalunsija R2081. Kuvattu kaakosta. 1.6.2011.
DT2011:48:147	Kaivanto H. Paalunsija R2081 kuvattuna koillisesta. 1.6.2011.
DT2011:48:148	Kaivanto B. Työkuva. Johanna Joensuu kaivaa esiin uunin R2018 pohjustushiekkaa M2033. Kuvattu lännestä. 1.6.2011.
DT2011:48:149	Kaivanto H. Paalunsija R2081 tyhjennettynä. Kuvattu lounaasta. 1.6.2011.
DT2011:48:150	Kaivanto B. Kivi R2092 ja uunin pohjustushiekka M2033. Kuvattu lännestä. 1.6.2011.
DT2011:48:151	Kaivanto B. Uunin pohjustushiekka M2033. Kuvattu luoteesta. 1.6.2011.
DT2011:48:152	Kaivanto B. Uunin pohjustushiekka M2033. Kuvattu pohjoisesta. 1.6.2011.
DT2011:48:153	Kaivanto B tavoitesyvytydessä. Kuvattu lännestä. 6.6.2011.
DT2011:48:154	Kaivanto B. Kaivannon koillisprofiilia rakenteen R2018 kohdalta. Kuvattu lounaasta. 6.6.2011.
DT2011:48:155	Kaivanto B. Kaivannon itäisen nurkan profiilit. Kuvattu lännestä. 6.6.2011.
DT2011:48:156	Kaivanto B. Kaivannon kaakkoisprofiilia. Kuvattu luoteesta. 6.6.2011.
DT2011:48:157	Kaivanto L. Kiviä maan M2096 pinnassa. Kuvassa oikealla näkyy kivijalka R2075. Kuvattu pohjoisesta. 6.6.2011.
DT2011:48:158	Kaivanto L. Kiviä maan M2096 pinnassa. Kuvattu pohjoisesta. 6.6.2011.

Numero	Sisältö
DT2011:48:159	Kaivanto H tavoitesyvytydessä (kaivannossa näkyvät kivet ovat pois paikoiltaan). Kuvattu luoteesta. 6.6.2011.
DT2011:48:160	Kaivanto H. Tavoitesyvytydessä esiin pilkistävää palanutta puujäännettä kaivannon luoteispään keskivaiheilta. Kuvattu luoteesta. 6.6.2011.
DT2011:48:161	Kaivanto K. Työkuva. Ilari Aalto tyhjentää kuopannetta L2098 kivijalan R2095 juuressa. Kuvattu koillisesta. 6.6.2011.
DT2011:48:162	Kaivanto K. Kuopanne L2098 tyhjennettynä. Kivijalan R2095 kiven päällä on kuopasta löytyneitä luita. Kuvattu etelästä. 6.6.2011.
DT2011:48:163	Kaivanto L. Kaivannon eteläprofiilissa ollutta tiilikeskittymää. Kuvattu pohjoisesta. 9.6.2011.
DT2011:48:164	Kaivanto L tavoitesyvytydessä. Kivijalka on R2075. Kuvattu kaakosta. 9.6.2011.
DT2011:48:165	Kaivanto L. Kivijalka R2075 kuvattuna kaakosta. 9.6.2011.
DT2011:48:166	Kaivanto L. Kaivannon länsiprofiili. Kivijalka on R2075, mukulakivet ovat R2069. Kuvattu idästä. 9.6.2011.
DT2011:48:167	Kaivanto L tavoitesyvytydessä. Kivijalka on R2075, kiveys on R2069. Kuvattu koillisesta. 9.6.2011.
DT2011:48:168	Kaivanto L. Kivijalka R2075 kuvattuna pohjoisesta. 9.6.2011.
DT2011:48:169	Kaivanto K. Yleiskuva kaivannosta rakenteineen. Tiilirakenne on R2103 ja kivirakenne on R2095. Kuvassa näkyy myös tien leikkaus L2063. Kuvattu koillisesta. 9.6.2011.
DT2011:48:170	Kaivanto K. Uuniperustuksen R2103 ylin säilynyt tiilikerta. Kuvattu pohjoisesta. 9.6.2011.
DT2011:48:171	Kaivanto K. Kiviperustus R2095 kuvattuna kaakosta. 9.6.2011.
DT2011:48:172	Kaivanto K. Uuniperustuksen R2103 ylin säilynyt tiilikerta. Huomaa hiiltyneet reunat. Kuvattu idästä. 9.6.2011.
DT2011:48:173	Kaivanto K. Uuniperustuksen R2103 ylin säilynyt tiilikerta. Huomaa hiiltyneet reunat. Kuvattu kaakosta. 9.6.2011.
DT2011:48:174	Kaivanto N. Rakennus R2107 ja maa M2108 kun maa M2076 on kaivettu pois. Kuvattu pohjoisesta. 10.6.2011.
DT2011:48:175	Kaivanto N. Rakennus R2107 ja maa M2108 kun maa M2076 on kaivettu pois. Kuvattu luoteesta. 10.6.2011.
DT2011:48:176	Kaivanto N. Rakennus R2107 ja maa M2108 kun maa M2076 on kaivettu pois. Kuvattu lounaasta. 10.6.2011.
DT2011:48:177	Kaivanto K. Yksityiskohta uuniperustuksessa R2103. Tiili, jossa kissantassun painanne. Kuvattu lounaasta. 10.6.2011.
DT2011:48:178	Kaivanto A. Työkuva. Päivi Repo kaivaa varastokuoppaan R2109/L2084 maasta M2083 esiin jäniksenkypälää. Kuvattu luoteesta. 13.6.2011.
DT2011:48:179	Kaivanto A. Varastokuopan R2109 täytöstä M2083 löytynyt jäniksenkypälä in situ. Kuvattu luoteesta. 13.6.2011.
DT2011:48:180	Kaivanto A. Varastokuoppa R2109/L2084 kun osa täyttemaasta M2083 on kaivettu pois. Huomaa jäniksenkypälä in situ. Kuvattu luoteesta. 13.6.2011.
DT2011:48:181	Kaivanto A. Varastokuopan R2109 täytöstä M2083 löytynyt jäniksenkypälä in situ. Kuvattu koillisesta. 13.6.2011.
DT2011:48:182	Kaivanto A. Varastokuoppa R2109/L2084 tyhjennettynä. Kuvattu koillisesta. 13.6.2011.
DT2011:48:183	Kaivanto A. Varastokuoppa R2109/L2084 tyhjennettynä. Kuvattu luoteesta. 13.6.2011.
DT2011:48:184	Kaivanto A. Varastokuoppa R2109/L2084 tyhjennettynä. Kuvattu idästä. 13.6.2011.
DT2011:48:185	Kaivanto A. Varastokuoppa R2109/L2084 tyhjennettynä. Kuvattu koillisesta. 13.6.2011.
DT2011:48:186	Kaivanto A. Varastokuopan R2109 koillisenpuoleisen sisäseinämän maatonutta puukehikkoa. Kuvattu lännestä. 13.6.2011.
DT2011:48:187	Kaivanto A. Varastokuopan R2109 kaakonpuoleisen sisäseinämän ja pohjan maatonutta puukehikkoa. Kuvattu luoteesta. 13.6.2011.
DT2011:48:188	Kaivanto A. Varastokuopan R2109 luoteenpuoleisen sisäseinämän ja pohjan maatonutta puukehikkoa. Kuvattu kaakosta. 13.6.2011.
DT2011:48:189	Kaivanto A. Varastokuoppa R2109/L2084 tyhjennettynä ja täyttömaa M2083 kaivannon lounaisprofiilissa. Kuvattu koillisesta. 13.6.2011.
DT2011:48:190	Kaivanto A. Paalunsija R2045. Kuvattu luoteesta. 14.6.2011.
DT2011:48:191	Kaivanto A. Paalunsija R2064. Kuvattu luoteesta. 14.6.2011.
DT2011:48:192	Kaivanto K. Kiviperustus R2095. Kuvattu idästä. 14.6.2011.
DT2011:48:193	Kaivanto K. Kiviperustus R2095. Kuvattu kaakosta. 14.6.2011.
DT2011:48:194	Kaivanto N. Rakennus R2107. Kuvattu idästä. 14.6.2011.
DT2011:48:195	Kaivanto N. Rakennuksen R2107 keskusta, eli R2107C (mahdollinen uunin pohja). Kuvattu idästä. 14.6.2011.
DT2011:48:196	Kaivanto A. Paalunsija R2064 tyhjennettynä. Kuvattu kaakosta. 14.6.2011.
DT2011:48:197	Kaivanto A. Paalunsija R2045 tyhjennettynä. Kuvattu luoteesta. 14.6.2011.
DT2011:48:198	Kaivanto O. Yleiskuva kaivannosta rakenteineen R2113 ennen suuren vaahterankannon poistamista. Kuvattu pohjoisesta. 17.6.2011.
DT2011:48:199	Kaivanto O. Seinä R2113A ennen vaahterankannon poistamista. Kuvattu luoteesta. 17.6.2011.

Numero	Sisältö
DT2011:48:200	Kaivanto O. Seinä R2113A ja kellarin R2113D kattoa ennen kannon poistamista. Kuvattu kaakosta. 17.6.2011.
DT2011:48:201	Kaivanto O. Yleiskuva kaivannosta rakennuksineen R2113 kannon poistamisen jälkeen. Kuvattu kaakosta. 20.6.2011.
DT2011:48:202	Kaivanto O. Rakennus R2113. Edustalla on seinä R2113A. Kuvattu pohjoisesta. 20.6.2011.
DT2011:48:203	Kaivanto O. Rakennus R2113 kuvattuna luoteesta. 20.6.2011.
DT2011:48:204	Kaivanto O. Rakennus R2113 kuvattuna luoteesta. 20.6.2011.
DT2011:48:205	Kaivanto O. Seinä R2113A kuvattuna idästä. 20.6.2011.
DT2011:48:206	Kaivanto O. Seinä R2113A kuvattuna koillisesta. 20.6.2011.
DT2011:48:207	Kaivanto O. Seinä R2113A kuvattuna kaakosta. 20.6.2011.
DT2011:48:208	Kaivausten työntekijöiden ryhmäkuva. Takana vasemmalta on Johanna Joensuu, Lauri Heikkilä, Ilari Aalto ja Harri Jokinen. Edessä vasemmalta on Päivi Repo, Sonja Hukantaival, Elina Saloranta, Heidi Martiskainen ja Virva Lompolo.
DT2011:48:209	Kaivanto P. Kivikeskittymää kaivannon koillisprofiiliin luona. Kuvattu lounaasta. 20.6.2011.
DT2011:48:210	Kaivanto P. Kivikeskittymää kaivannon koillisprofiiliin luona. Kuvattu luoteesta. 20.6.2011.
DT2011:48:211	Kaivanto P. Kivikeskittymää kaivannon koillisprofiiliin luona. Kuvattu kaakosta. 20.6.2011.
DT2011:48:212	Kaivanto K. Palanut puutaso R2115 ja uuni R2103. Kuvattu pohjoisesta. 21.6.2011.
DT2011:48:213	Kaivanto K. Palanut puutaso R2115 ja uuni R2103. Kuvattu pohjoisesta. 21.6.2011.
DT2011:48:214	Kaivanto K. Palanut puutaso R2115 kuvattuna pohjoisesta. 21.6.2011.
DT2011:48:215	Kaivanto K. Uunin R2103 toiseksi ylin säilynyt tiilikerta. Kuvattu kaakosta. 21.6.2011.
DT2011:48:216	Kaivanto K. Uunin R2103 toiseksi ylin säilynyt tiilikerta. Kuvattu kaakosta. 21.6.2011.
DT2011:48:217	Kaivanto K. Uunin R2103 toiseksi ylin säilynyt tiilikerta. Kuvattu etelästä. 21.6.2011.
DT2011:48:218	Kaivanto K. Yksityiskohta uunin R2103 toiseksi ylimmässä säilyneessä tiilikerrassa: kissantassupainanteet. Kuvattu etelästä. 21.6.2011.
DT2011:48:219	Kaivanto K. Uunin R2103 toiseksi ylin säilynyt tiilikerta. Kuvattu lounaasta. 21.6.2011.
DT2011:48:220	Kaivanto P. Palanutta puuta koillisprofiiliin lähellä. Kuvattu luoteesta. 21.6.2011.
DT2011:48:221	Kaivanto P. Koekuopanteet puujäänteineen. Kuvattu koillisesta. 21.6.2011.
DT2011:48:222	Kaivanto P. Eteläisempi koekuopanne puujäänteineen. Kuvattu luoteesta. 21.6.2011.
DT2011:48:223	Kaivanto P. Kaivannon koillisprofiili ja siinä olevat kivet. Kuvattu luoteesta. 21.6.2011.
DT2011:48:224	Kaivanto P. Kaivannon koillisprofiilissa oleva suuri kivi. Kuvattu lounaasta. 21.6.2011.
DT2011:48:225	Kaivanto P. Kaivannon koillisprofiili kivineen. Kuvattu luoteesta. 21.6.2011.
DT2011:48:226	Kaivanto K. Uuninpohjan R2103 kolmas säilynyt tiilikerta. Kuvattu lounaasta. 22.6.2011.
DT2011:48:227	Kaivanto K. Uuninpohjan R2103 kolmas säilynyt tiilikerta. Kuvattu etelästä. 22.6.2011.
DT2011:48:228	Kaivanto K. Uuninpohjan R2103 kolmas säilynyt tiilikerta. Kuvattu kaakosta. 22.6.2011.
DT2011:48:229	Kaivanto K. Uuninpohjan R2103 kolmas säilynyt tiilikerta. Kuvattu koillisesta. 22.6.2011.
DT2011:48:230	Kaivanto K. Uuninpohjan R2103 neljäs säilynyt tiilikerta. Kuvattu lounaasta. 22.6.2011.
DT2011:48:231	Kaivanto K. Uuninpohjan R2103 neljäs eli alin säilynyt tiilikerta. Huomaa jauhinkiven kappale (TMM22814:KI2103:001) in situ. Kuvattu idästä. 22.6.2011.
DT2011:48:232	Kaivanto K. Uuninpohjan R2103 neljäs eli alin säilynyt tiilikerta. Huomaa jauhinkiven kappale (TMM22814:KI2103:001) in situ. Kuvattu idästä. 22.6.2011.
DT2011:48:233	Kaivanto K. Uuninpohjan R2103 alimman tiilitason alta esiin tulleet luukeskittymä ja uunin aluspuut R2103B. Kuvattu lounaasta. 23.6.2011.
DT2011:48:234	Kaivanto K. Uunin R2103 aluspuut R2103B. Kuvattu etelästä. 27.6.2011.
DT2011:48:235	Kaivanto K. Uunin R2103 aluspuut R2103B. Kuvattu idästä. 27.6.2011.
DT2011:48:236	Kaivanto K. Uunin R2103 aluspuut R2103B. Kuvattu koillisesta. 27.6.2011.
DT2011:48:237	Kaivanto K. Uunin R2103 aluspuut R2103B. Kuvattu koillisesta. 27.6.2011.
DT2011:48:238	Kaivanto K. Puutaso R2120. Kuvattu pohjoisesta. 27.6.2011.
DT2011:48:239	Kaivanto K. Puutaso R2120. Kuvattu koillisesta. 27.6.2011.
DT2011:48:240	Kaivanto K. Puutaso R2120. Taustalla näkyy uunin aluspuut R2103B. Kuvattu koillisesta. 27.6.2011.
DT2011:48:241	Kaivanto K. Puutaso R2120. Kuvattu luoteesta. 27.6.2011.
DT2011:48:242	Kaivanto K. Koekuoppa 6. Kuvattu luoteesta. 27.6.2011.
DT2011:48:243	Kaivanto K. Koekuoppa 7. Kuvattu koillisesta. 27.6.2011.
DT2011:48:244	Kaivanto K. Koekuoppa 7. Yksityiskohta (puujäännö) koekuopan eteläprofiilissa. Kuvattu pohjoisesta. 27.6.2011.
DT2011:48:245	Kaivanto K. Koekuoppa 7. Huomaa puujäännö koekuopan eteläprofiilissa. Kuvattu koillisesta. 27.6.2011.
DT2011:48:246	Kaivanto K. Kaivannon kaakkois- ja lounaisprofiilia. Kaakkoisprofiilissa näkyy tien leikkaus L2063 ja kiveys R2073. Kuvattu pohjoisesta. 27.6.2011.
DT2011:48:247	Kaivanto K. Kaivanto tavoitesyvytydessä ja sen kaakkois- ja lounaisprofiileja. Kuvattu pohjoisesta. 28.6.2011.
DT2011:48:248	Kaivanto A. Kaivanto tavoitesyvytydessä. Kuvattu luoteesta. 28.6.2011.
DT2011:48:249	Kaivanto A. Kaivanto tavoitesyvytydessä. Kuvattu kaakosta. 28.6.2011.

DT2011:48:250 Kaivanto A. Kaivannon lounaisprofiilia varastokuopan L2084n kohdalla. Kuvattu koillisesta. 28.6.2011.

DT2011:48:251 Kaivanto A. Kaivannon lounaisprofiilia. Kuvattu pohjoisesta. 28.6.2011.

KF2011:418 Kaivanto E. Puistomullan alta kaivannon itäkulmassa paljastunut kivikeskittymä. Kuvattu lännestä. 27.4.2011.

KF2011:419 Kaivanto E. Puistomullan alta kaivannon itäkulmassa paljastunut kivikeskittymä. Kuvattu lännestä. 27.4.2011.

KF2011:420 Kaivanto G. Hiekka M202 ja kuopanteessa oleva kivitäyttö M203. Kuvattu lounaasta. 28.4.2011.

KF2011:421 Kaivanto G. Hiekka M202 ja kuopanteessa oleva kivitäyttö M203. Kuvattu lounaasta. 28.4.2011.

KF2011:422 Kaivanto D. Kivet R2008 kuvattuna koillisesta. 3.5.2011.

KF2011:423 Kaivanto D. Kivet R2008 kuvattuna koillisesta. 3.5.2011.

KF2011:424 Kaivanto D. Kellarin osittain romahtanutta kattoholvia R2013. Taustalla näkyvät kivet R2008. Kuvattu koillisesta. 3.5.2011.

KF2011:425 Kaivanto D. Perustukseen R2027 kuuluvia tiiliä suuren kannon alla. Kuvattu koillisesta. 3.5.2011.

Valok. Elina Saloranta

KF2011:426 Kaivanto C. Perustus R2011 ja irtokivet. Kuvattu etelästä. 4.5.2011.

KF2011:427 Kaivanto C. Perustus R2011 ja irtokivet. Kuvattu lounaasta. 4.5.2011.

KF2011:428 Porthaninpuisto 2011/ Kaivanto 1. Portaat R3002. Kuvattu lounaasta. 4.5.2011.

KF2011:429 Porthaninpuisto 2011/ Kaivanto 1. Portaat R3002. Kuvattu kaakosta. 4.5.2011.

KF2011:430 Porthaninpuisto 2011/ Kaivanto 1. Portaat R3002. Kuvattu koillisesta. 4.5.2011.

KF2011:431 Porthaninpuisto 2011/ Kaivanto 1. Portaat R3002. Kuvattu luoteesta. 4.5.2011.

KF2011:432 Kaivanto C. Perustus R2011, kun irtokivet oli poistettu. Kuvattu lounaasta. 5.5.2011.

KF2011:433 Kaivanto D. Tiilitaso R2012 kannon alla. Kuvattu lounaasta. 5.5.2011.

KF2011:434 Kaivanto D. Holvaus R2013 ja tiilitaso R2012 kannon alla. Kuvattu koillisesta. 5.5.2011.

Valok. Sonja Hukantaival

KF2011:435 Kaivanto E. Kaivannon koilliskulman profiilit kun kaivanto on kaivettu tavoitesyvytteensä. Kuvattu lounaasta. 9.5.2011.

KF2011:436 Kaivanto D. Holvaus R2013 ja tiilitaso R2012 kun kanto on poistettu. Kuvattu koillisesta. 9.5.2011.

KF2011:437 Kaivanto D. Tiilitaso R2012 kun kanto on poistettu. Kuvattu lounaasta. 9.5.2011.

KF2011:438 Porthaninpuisto 2011/ Kaivanto 2. Kiviä kaivannon koillispäässä. Kuvattu etelästä. 10.5.2011.

KF2011:439 Kaivanto C. Kivijalka R2011. Kuvattu lounaasta. 11.5.2011.

KF2011:440 Kaivanto C. Kiveys R2023. Kuvattu etelästä. 11.5.2011.

KF2011:441 Kaivanto F. Kivet R2029. Kuvattu etelästä. 12.5.2011.

KF2011:442 Kaivanto F. Kivet R2029 ja mahdollinen kivijalan kulma R2035. Kuvattu etelästä. 12.5.2011.

KF2011:443 Kaivanto B. Tiilitaso R2018 ja palaneet puut R2032. Kuvattu koillisesta. 12.5.2011.

KF2011:444 Kaivanto B. Palaneet puut R2032. Kuvattu pohjoisesta. 12.5.2011.

KF2011:445 Kaivanto F. Kaivanto tavoitesyvytydessään. NE-kulmassa näkyy kivirakenne R2035. Kuvattu etelästä. 12.5.2011.

KF2011:446 Kaivanto F. Kivirakenne R2035. Kuvattu lännestä. 12.5.2011.

KF2011:447 Porthaninpuisto 2011/ Kaivanto 3. Tiiliseinä R3003 kuvattuna lännestä. 12.5.2011.

KF2011:448 Porthaninpuisto 2011/ Kaivanto 3. Tiiliseinä R3003 kuvattuna luoteesta. 12.5.2011.

KF2011:449 Porthaninpuisto 2011/ Kaivanto 3. Tiiliseinä R3003 kuvattuna pohjoisesta. 12.5.2011.

KF2011:450 Kaivanto D. Tiilitäytön R2012 toinen tiilikerta. Kuvattu koillisesta. 16.5.2011.

KF2011:451 Kaivanto D. Holvi R2013 ja tiilitäytteen R2012 toinen tiilikerta. Edustalla näkyy perustus R2027. Kuvattu koillisesta. 16.5.2011.

KF2011:452 Kaivanto D. Kiveys R2041. Kuvattu koillisesta. 16.5.2011.

KF2011:453 Kaivanto A. Kivirakenne R2040, jonka päällä on kivistä muodostunut M2044. Kuvattu kaakosta. 16.5.2011.

KF2011:454 Kaivanto A. Paalunsijat R2045, R2046 ja R2047. Kuvattu luoteesta. 16.5.2011.

KF2011:455 Kaivanto C. Kivijalan R2011 toinen kivikerta, tiilikeskittymä R2039 ja paalunsija R2054. Kuvattu kaakosta. 17.5.2011.

KF2011:456 Kaivanto C. Tiilikeskittymä R2039. Kuvattu idästä. 17.5.2011.

KF2011:457 Kaivanto C. Kivijalan R2011 toinen kivikerta. Kuvattu lounaasta. 17.5.2011.

KF2011:458 Kaivanto C. Kivijalan R2011 toinen kivikerta, tiilikeskittymä R2039 ja paalunsija R2054. Kuvattu etelästä. 17.5.2011.

KF2011:459 Kaivanto D. Tiilitäytön R2012 kolmas tiilikerta. Kuvattu lounaasta. 18.5.2011.

KF2011:460 Kaivanto D. Holvi R2013 ja tiilitäytteen R2012 kolmas tiilikerta. Edustalla näkyy perustus R2027. Kuvattu koillisesta. 18.5.2011.

DATE _____

SUBJECT Tuomio kirkonpuisto 2011 Filmi 1

TECHNICAL DATA _____

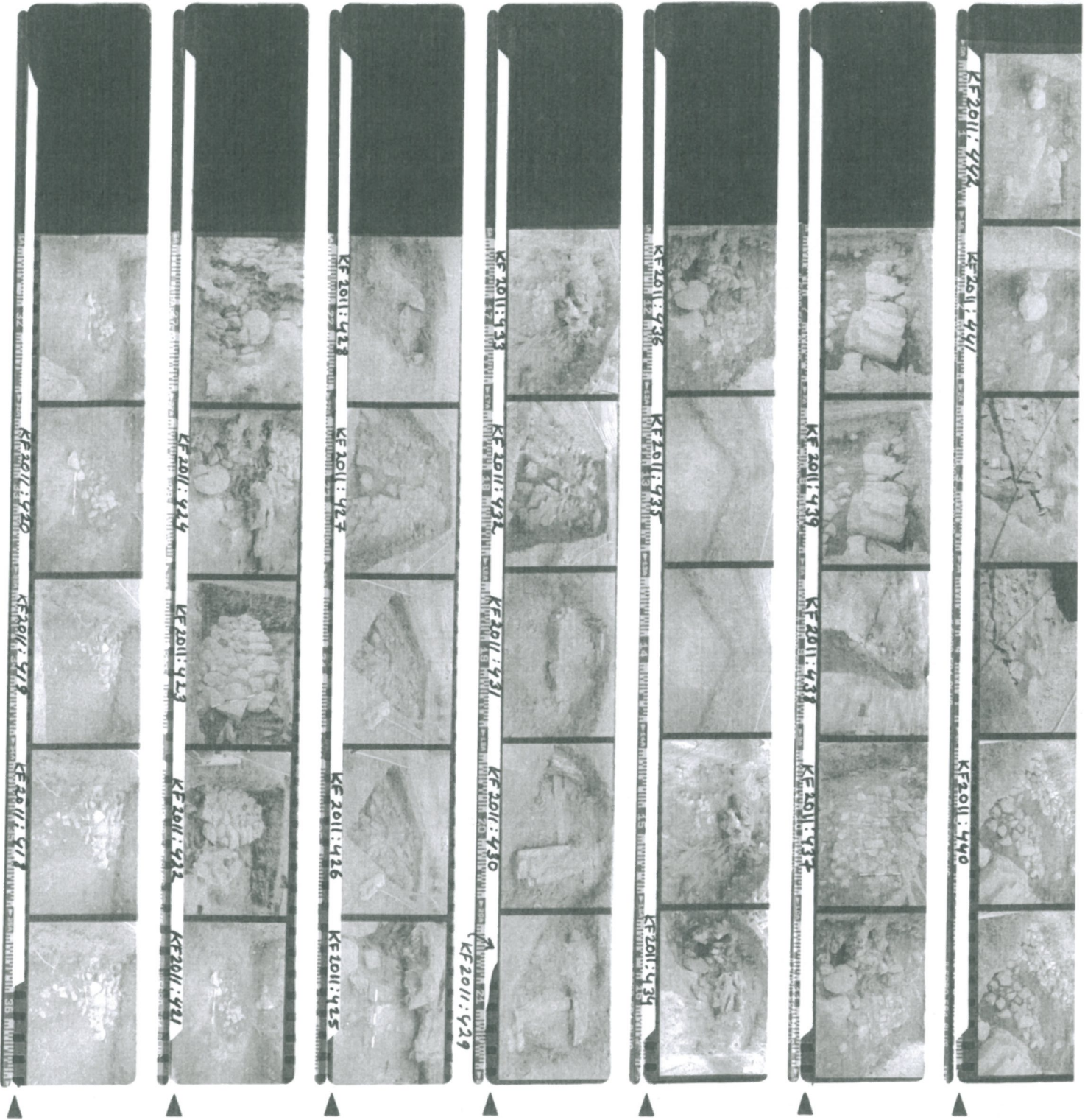

DATE _____

SUBJECT Tuomiokirkon puisto 2011 Filmi 2

TECHNICAL DATA

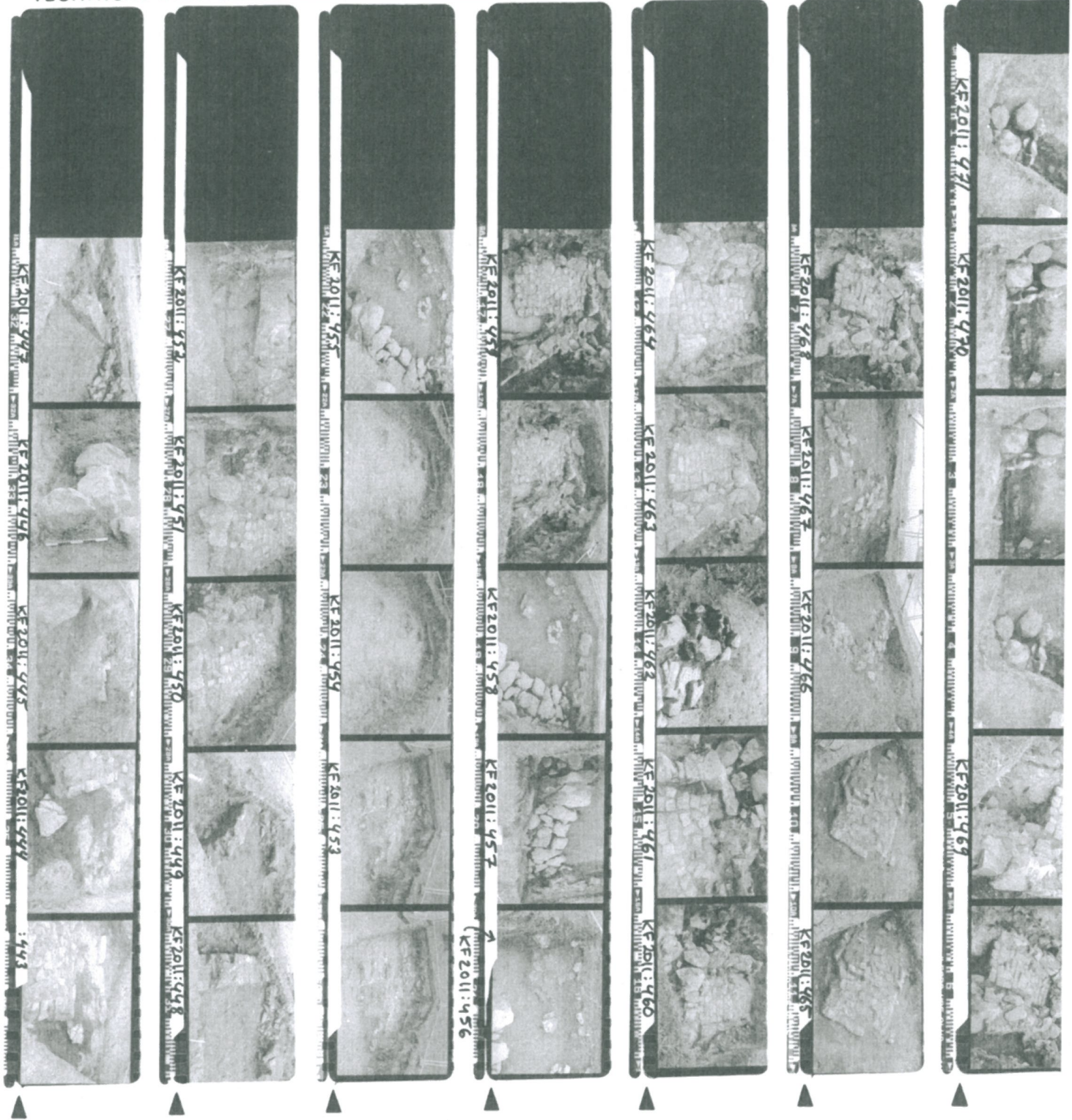

DATE _____

SUBJECT Tuomiokirkonpuisto 2011 Filmi 3

TECHNICAL DATA _____

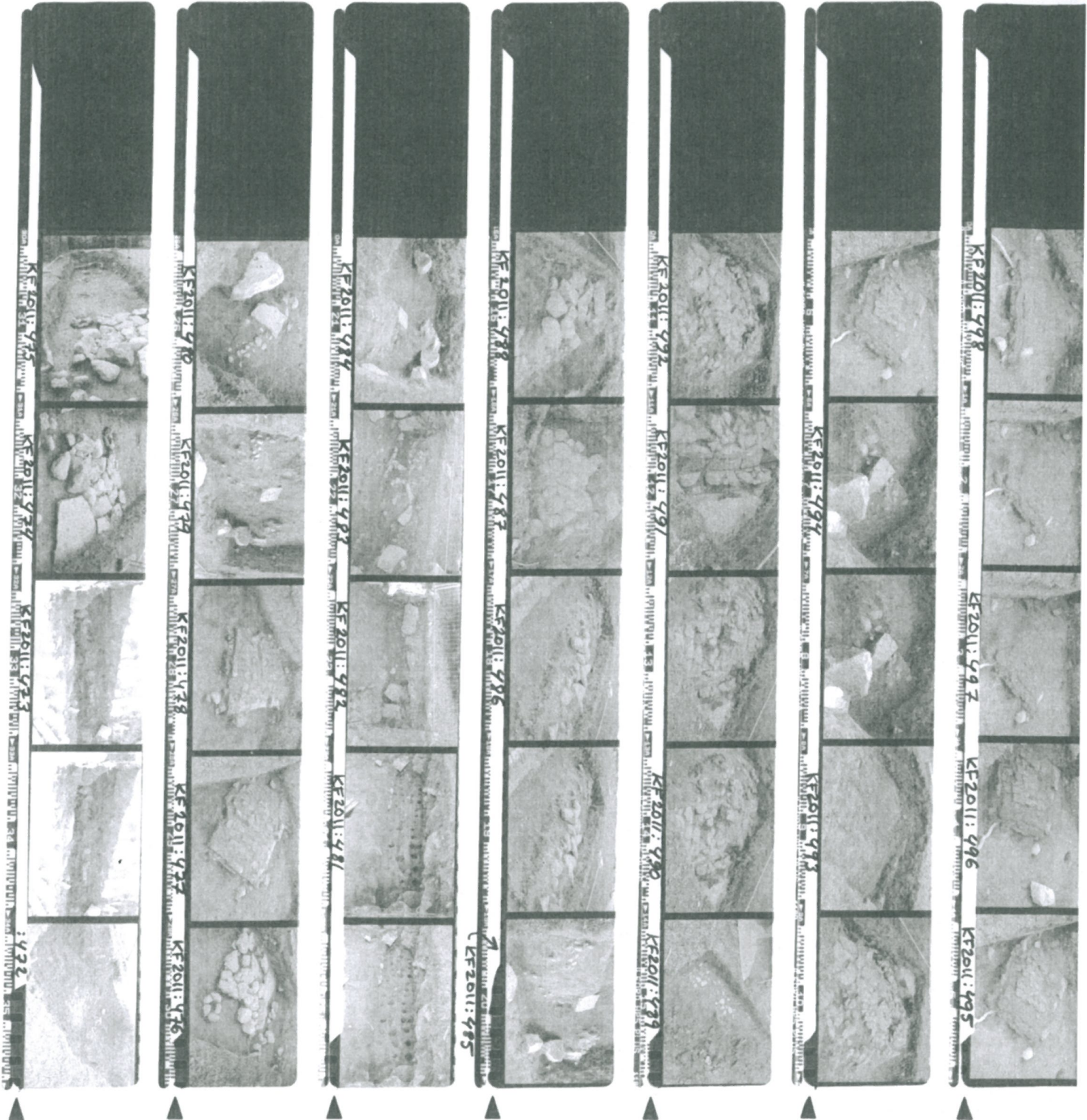

DATE _____

SUBJECT Tuomiokirkonpuisto 2011 Filmi 4

TECHNICAL DATA _____

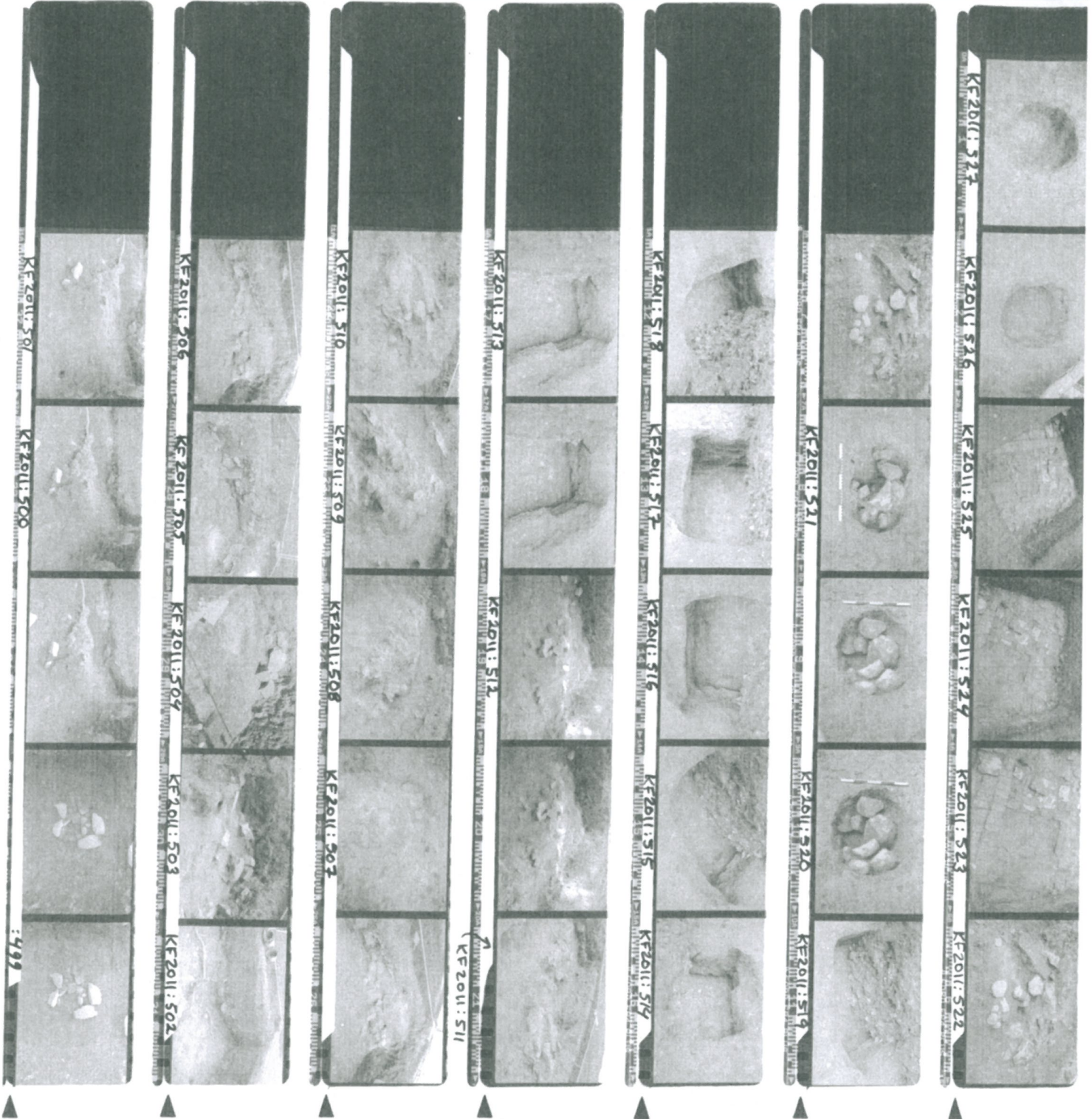

DATE _____

SUBJECT Tuomiokirkonpuisto 2011 Filmi 5

TECHNICAL DATA _____

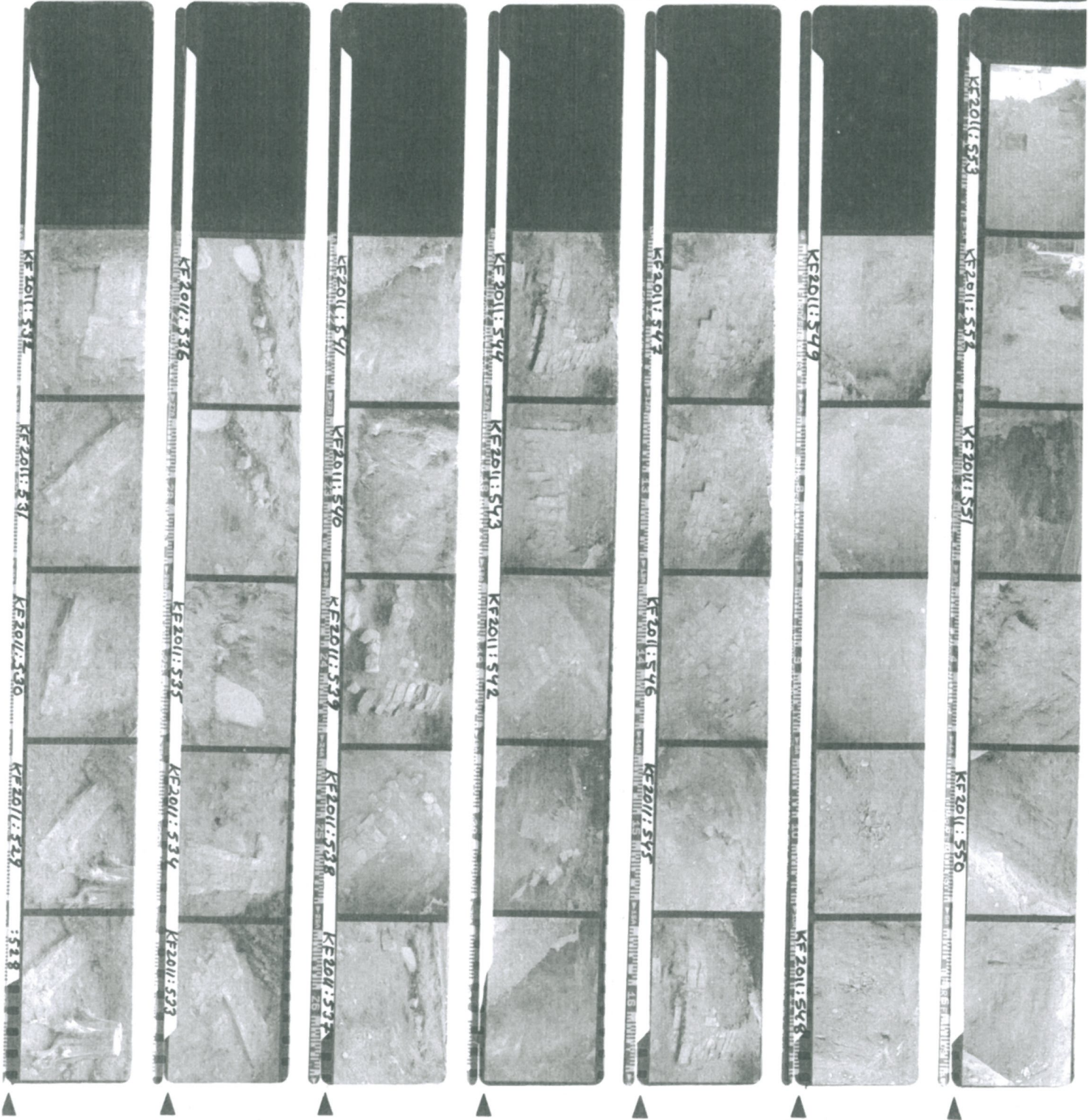



File Name : DT2011_48_001.jpg



File Name : DT2011_48_002.jpg



File Name : DT2011_48_003.jpg



File Name : DT2011_48_004.jpg



File Name : DT2011_48_005.jpg



File Name : DT2011_48_006.jpg



File Name : DT2011_48_007.jpg



File Name : DT2011_48_008.jpg



File Name : DT2011_48_009.jpg



File Name : DT2011_48_010.jpg



File Name : DT2011_48_011.jpg



File Name : DT2011_48_012.jpg



File Name : DT2011_48_013.jpg



File Name : DT2011_48_014.jpg



File Name : DT2011_48_015.jpg



File Name : DT2011_48_016.jpg



File Name : DT2011_48_017.jpg

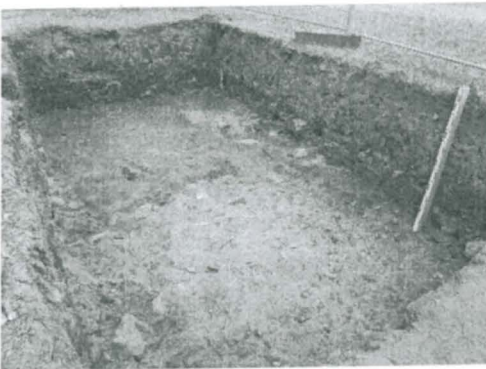

File Name : DT2011_48_018.jpg



File Name : DT2011_48_019.jpg



File Name : DT2011_48_020.jpg



File Name : DT2011_48_021.jpg



File Name : DT2011_48_022.jpg



File Name : DT2011_48_023.jpg



File Name : DT2011_48_024.jpg



File Name : DT2011_48_025.jpg



File Name : DT2011_48_026.jpg



File Name : DT2011_48_027.jpg



File Name : DT2011_48_028.jpg



File Name : DT2011_48_029.jpg



File Name : DT2011_48_030.jpg



File Name : DT2011_48_031.jpg



File Name : DT2011_48_032.jpg



File Name : DT2011_48_033.jpg



File Name : DT2011_48_034.jpg

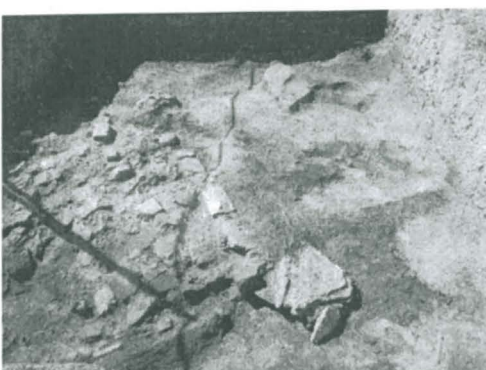

File Name : DT2011_48_035.jpg



File Name : DT2011_48_036.jpg



File Name : DT2011_48_037.jpg



File Name : DT2011_48_038.jpg

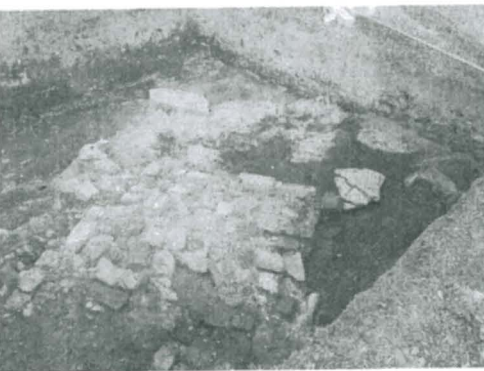

File Name : DT2011_48_039.jpg



File Name : DT2011_48_040.jpg



File Name : DT2011_48_041.jpg



File Name : DT2011_48_042.jpg



File Name : DT2011_48_043.jpg



File Name : DT2011_48_044.jpg



File Name : DT2011_48_045.jpg



File Name : DT2011_48_046.jpg



File Name : DT2011_48_047.jpg



File Name : DT2011_48_048.jpg



File Name : DT2011_48_049.jpg



File Name : DT2011_48_050.jpg



File Name : DT2011_48_051.jpg



File Name : DT2011_48_052.jpg



File Name : DT2011_48_053.jpg



File Name : DT2011_48_054.jpg



File Name : DT2011_48_055.jpg



File Name : DT2011_48_056.jpg

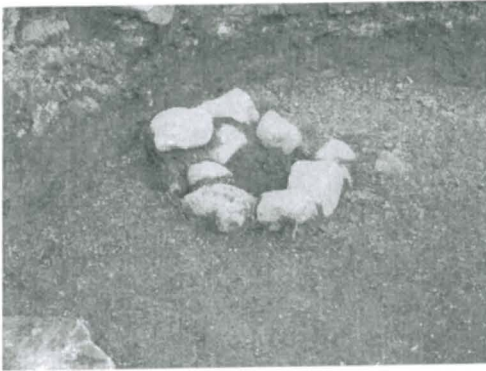

File Name : DT2011_48_057.jpg



File Name : DT2011_48_058.jpg



File Name : DT2011_48_059.jpg



File Name : DT2011_48_060.jpg



File Name : DT2011_48_061.jpg



File Name : DT2011_48_062.jpg



File Name : DT2011_48_063.jpg



File Name : DT2011_48_064.jpg



File Name : DT2011_48_065.jpg



File Name : DT2011_48_066.jpg



File Name : DT2011_48_067.jpg



File Name : DT2011_48_068.jpg



File Name : DT2011_48_069.jpg



File Name : DT2011_48_070.jpg



File Name : DT2011_48_071.jpg



File Name : DT2011_48_072.jpg



File Name : DT2011_48_073.jpg



File Name : DT2011_48_074.jpg



File Name : DT2011_48_075.jpg



File Name : DT2011_48_076.jpg



File Name : DT2011_48_077.jpg



File Name : DT2011_48_078.jpg



File Name : DT2011_48_079.jpg



File Name : DT2011_48_080.jpg



File Name : DT2011_48_081.jpg



File Name : DT2011_48_082.jpg



File Name : DT2011_48_083.jpg



File Name : DT2011_48_084.jpg



File Name : DT2011_48_085.jpg



File Name : DT2011_48_086.jpg



File Name : DT2011_48_087.jpg



File Name : DT2011_48_088.jpg



File Name : DT2011_48_089.jpg



File Name : DT2011_48_090.jpg



File Name :



File Name : DT2011_48_092.jpg



File Name : DT2011_48_093.jpg



File Name : DT2011_48_094.jpg



File Name : DT2011_48_095.jpg



File Name : DT2011_48_096.jpg



File Name : DT2011_48_097.jpg



File Name : DT2011_48_098.jpg



File Name : DT2011_48_099.jpg



File Name : DT2011_48_100.jpg



File Name : DT2011_48_101.jpg



File Name : DT2011_48_102.jpg



File Name : DT2011_48_103.jpg



File Name : DT2011_48_104.jpg



File Name : DT2011_48_105.jpg



File Name : DT2011_48_106.jpg



File Name : DT2011_48_107.jpg



File Name : DT2011_48_108.jpg



File Name : DT2011_48_109.jpg



File Name : DT2011_48_110.jpg



File Name : DT2011_48_111.jpg



File Name : DT2011_48_112.jpg



File Name : DT2011_48_113.jpg



File Name : DT2011_48_114.jpg



File Name : DT2011_48_115.jpg

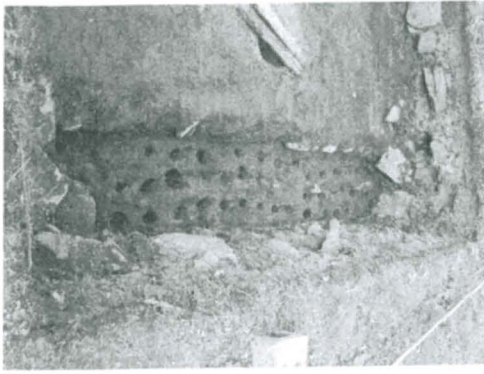

File Name : DT2011_48_116.jpg

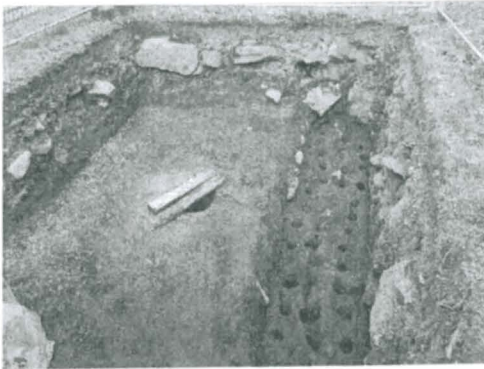

File Name : DT2011_48_117.jpg



File Name : DT2011_48_118.jpg



File Name : DT2011_48_119.jpg



File Name : DT2011_48_120.jpg



File Name : DT2011_48_121.jpg



File Name : DT2011_48_122.jpg



File Name : DT2011_48_123.jpg



File Name : DT2011_48_124.jpg



File Name : DT2011_48_125.jpg



File Name : DT2011_48_126.jpg



File Name : DT2011_48_127.jpg



File Name : DT2011_48_128.jpg



File Name : DT2011_48_129.jpg



File Name : DT2011_48_130.jpg



File Name : DT2011_48_131.jpg



File Name : DT2011_48_132.jpg



File Name : DT2011_48_133.jpg



File Name : DT2011_48_134.jpg



File Name : DT2011_48_135.jpg



File Name : DT2011_48_136.jpg



File Name : DT2011_48_137.jpg



File Name : DT2011_48_138.jpg



File Name : DT2011_48_139.jpg



File Name : DT2011_48_140.jpg



File Name : DT2011_48_141.jpg



File Name : DT2011_48_142.jpg



File Name : DT2011_48_143.jpg



File Name : DT2011_48_144.jpg



File Name : DT2011_48_145.jpg



File Name : DT2011_48_146.jpg



File Name : DT2011_48_147.jpg



File Name : DT2011_48_148.jpg



File Name : DT2011_48_149.jpg



File Name : DT2011_48_150.jpg



File Name : DT2011_48_151.jpg



File Name : DT2011_48_152.jpg



File Name : DT2011_48_153.jpg



File Name : DT2011_48_154.jpg



File Name : DT2011_48_155.jpg

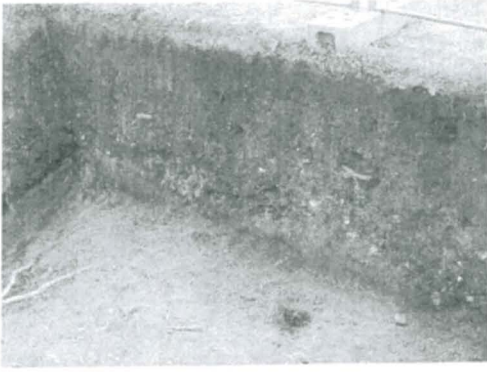

File Name : DT2011_48_156.jpg



File Name : DT2011_48_157.jpg



File Name : DT2011_48_158.jpg

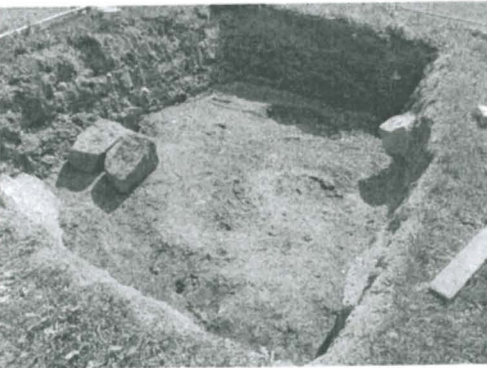

File Name : DT2011_48_159.jpg



File Name : DT2011_48_160.jpg



File Name : DT2011_48_161.jpg



File Name : DT2011_48_162.jpg



File Name : DT2011_48_163.jpg



File Name : DT2011_48_164.jpg



File Name : DT2011_48_165.jpg



File Name : DT2011_48_166.jpg



File Name : DT2011_48_167.jpg



File Name : DT2011_48_168.jpg



File Name : DT2011_48_169.jpg



File Name : DT2011_48_170.jpg



File Name : DT2011_48_171.jpg



File Name : DT2011_48_172.jpg



File Name : DT2011_48_173.jpg



File Name : DT2011_48_174.jpg



File Name : DT2011_48_175.jpg



File Name : DT2011_48_176.jpg



File Name : DT2011_48_177.jpg



File Name : DT2011_48_178.jpg



File Name : DT2011_48_179.jpg



File Name : DT2011_48_180.jpg



File Name : DT2011_48_181.jpg



File Name : DT2011_48_182.jpg



File Name : DT2011_48_183.jpg



File Name : DT2011_48_184.jpg

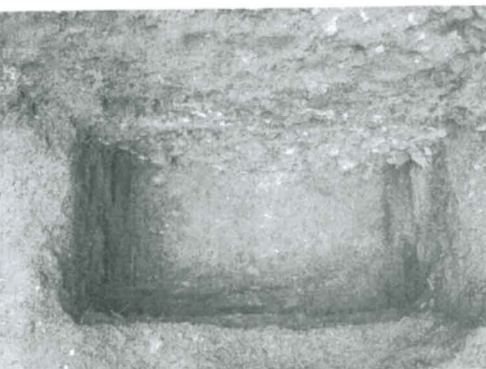

File Name : DT2011_48_185.jpg



File Name : DT2011_48_186.jpg



File Name : DT2011_48_187.jpg



File Name : DT2011_48_188.jpg



File Name : DT2011_48_189.jpg



File Name : DT2011_48_190.jpg



File Name : DT2011_48_191.jpg



File Name : DT2011_48_192.jpg



File Name : DT2011_48_193.jpg



File Name : DT2011_48_194.jpg



File Name : DT2011_48_195.jpg



File Name : DT2011_48_196.jpg



File Name : DT2011_48_197.jpg



File Name : DT2011_48_198.jpg



File Name : DT2011_48_199.jpg



File Name : DT2011_48_200.jpg



File Name : DT2011_48_201.jpg



File Name : DT2011_48_202.jpg



File Name : DT2011_48_203.jpg



File Name : DT2011_48_204.jpg



File Name : DT2011_48_205.jpg



File Name : DT2011_48_206.jpg



File Name : DT2011_48_207.jpg



File Name : DT2011_48_208.jpg



File Name : DT2011_48_209.jpg



File Name : DT2011_48_210.jpg



File Name : DT2011_48_211.jpg



File Name : DT2011_48_212.jpg



File Name : DT2011_48_213.jpg



File Name : DT2011_48_214.jpg



File Name : DT2011_48_215.jpg



File Name : DT2011_48_216.jpg



File Name : DT2011_48_217.jpg



File Name : DT2011_48_218.jpg



File Name : DT2011_48_219.jpg



File Name : DT2011_48_220.jpg



File Name : DT2011_48_221.jpg



File Name : DT2011_48_222.jpg



File Name : DT2011_48_223.jpg



File Name : DT2011_48_224.jpg



File Name : DT2011_48_225.jpg



File Name : DT2011_48_226.jpg



File Name : DT2011_48_227.jpg



File Name : DT2011_48_228.jpg



File Name : DT2011_48_229.jpg



File Name : DT2011_48_230.jpg



File Name : DT2011_48_231.jpg



File Name : DT2011_48_232.jpg



File Name : DT2011_48_233.jpg



File Name : DT2011_48_234.jpg



File Name : DT2011_48_235.jpg



File Name : DT2011_48_236.jpg



File Name : DT2011_48_237.jpg



File Name : DT2011_48_238.jpg



File Name : DT2011_48_239.jpg



File Name : DT2011_48_240.jpg



File Name : DT2011_48_241.jpg



File Name : DT2011_48_242.jpg



File Name : DT2011_48_243.jpg

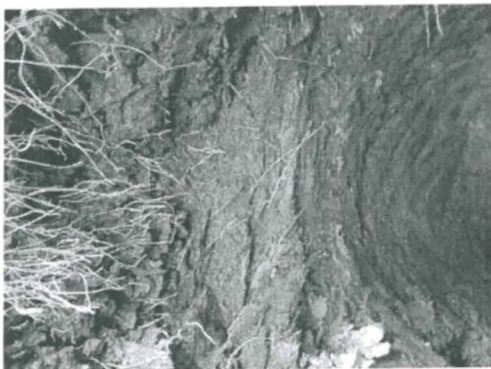

File Name : DT2011_48_244.jpg



File Name : DT2011_48_245.jpg



File Name : DT2011_48_246.jpg



File Name : DT2011_48_247.jpg



File Name : DT2011_48_248.jpg

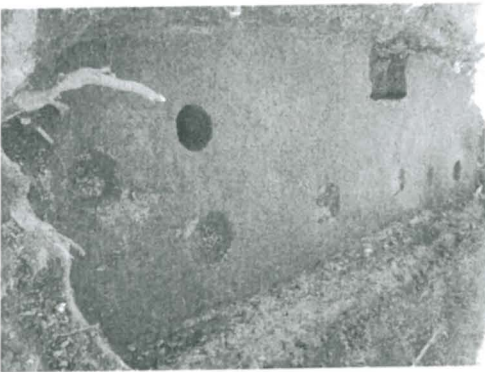

File Name : DT2011_48_249.jpg



File Name : DT2011_48_250.jpg



File Name : DT2011_48_251.jpg