

JUVA UNIJOKI II
I maailmansodan aikaisten
puolustusvarustusten raivaus
ja kartoitus kesällä 1992

Pentti Gruner
ja
Hannu Poutiainen

Kohteet

Kohteen tunnus : UNIJOKI II.1
 Kohteen tyyppi : TAISTELUHAUTA
 Peruskartta n:o : 3231 10 NÄÄRINKI
 Kylä : PEKURILA
 Tila : LUIKULA Rno : 1:51
 Omistaja : ERKKI JA AINO KAIPAINEN
 Osoite : 51760 NUUTILANMÄKI
 Peruskoordinaatit : x 6860 88
 y 530 50
 z 100
 Kaivannon syvyys : 0.3-0.5 m
 Vallin korkeus :
 Kaivannon/Vallin leveys : n 1 m

Yleiskuvaus/Erikoispiirteet :
 PITKÄHKÖ JA MATALA, MUTTA HYVÄKUNTOINEN VARUSTUS. TAISTELUHAUDAN
 KESKIKOHDALLA LYHYIDEN YHDYSHAUTOJEN PÄÄSSÄ MIEHISTÖSUOJAN PAIKKA.
 SIVUILTAAN 4x5 METRINEN KUOPPA ON NOIN KAKSI METRIÄ SYVÄ. PUUSTO
 ALUEELLA VANHAA KUUSIKKOA, JONKIN VERRAN ALISKASVOSTA PAIKOIN.

Kohteen tunnus : UNIJOKI II.2
 Kohteen tyyppi : TAISTELUHAUTA
 Peruskartta n:o : 3231 10 NÄÄRINKI
 Kylä : PEKURILA
 Tila : LUIKULA Rno : 1:51
 Omistaja : ERKKI JA AINO KAIPAINEN
 Osoite : 51760 NUUTILANMÄKI
 Peruskoordinaatit : x 6860 76
 y 530 40
 z 95
 Kaivannon syvyys : 0.3-0.6 m
 Vallin korkeus :
 Kaivannon/Vallin leveys : n 1 m

Yleiskuvaus/Erikoispiirteet :
 LYHYEHKÖ, PUOLIIYMPYRÄN MUOTOINEN VARUSTUS. MATALA MUTTA
 HYVIN SÄILYNYT. PUUSTO VANHAA KUUSIKKOA, PAIKOIN ALISKASVOSTA.

Kohteen tunnus : UNIJOKI II.3 JA II.5
 Kohteen tyyppi : PESÄKE (?)
 Peruskartta n:o : 3231 10 NÄÄRINKI
 Kylä : PEKURILA
 Tila : LUIKULA Rno : 1:51
 Omistaja : ERKKI JA AINO KAIPAINEN
 Osoite : 51760 NUUTILANMÄKI
 Peruskoordinaatit : II.3 II.5

x	6860 59	6860 33
y	530 35	530 84
z	90	95

Kaivannon syvyys : 0.5-1.2 m 1.3 m
 Vallin korkeus :
 Kaivannon/Vallin leveys : n 2x4 m 1.5x2 m

Yleiskuvaus/Erikoispiirteet :
 VANHOJA KAIVANTOJA, JOTKA VOIVAT KUULUA ALUEEN LINNOITUSVARUSTUKSIIN, TAI SITTEN OLLA MUITA KAIVANTOJA. SIJAINTIMSA PERUSTEELLA NE KUITENKIN SOPISIVAT VARUSTUKSIKSI.

Kohteen tunnus : UNIJOKI II.4

Kohteen tyyppi : TAISTELUHAUTA

Peruskartta n:o : 3231 10 NÄÄRINKI

Kylä : PEKURILA

Tila : LUIKULA Rno : 1:51
 Omistaja : ERKKI JA AINO KAIPAINEN
 Osoite : 51760 NUUTILANMÄKI
 Kylä :

Peruskoordinaatit : x	6860 57
y	530 57
z	95

Kaivannon syvyys : n 0.5 m
 Vallin korkeus :
 Kaivannon/Vallin leveys : 0.5-1 m

Yleiskuvaus/Erikoispiirteet :
 MATALA, KAPEA JA PITKÄHKÖ KIVISEEN MAAHAN KAIVETTU VARUSTUS. KUNTO KOHTALAISEN HYVÄ. PELLON REUNA LÄHELLÄ, MUUTEN SIJAINTI TIHEÄSSÄ LEHTOMAISEN KANKAAN KUUSIKOSSA.

Mikkelissä 4.11.1993



Hannu Poutiainen
 aluesuunnittelija

Pentti Gruner
 työnjohtaja

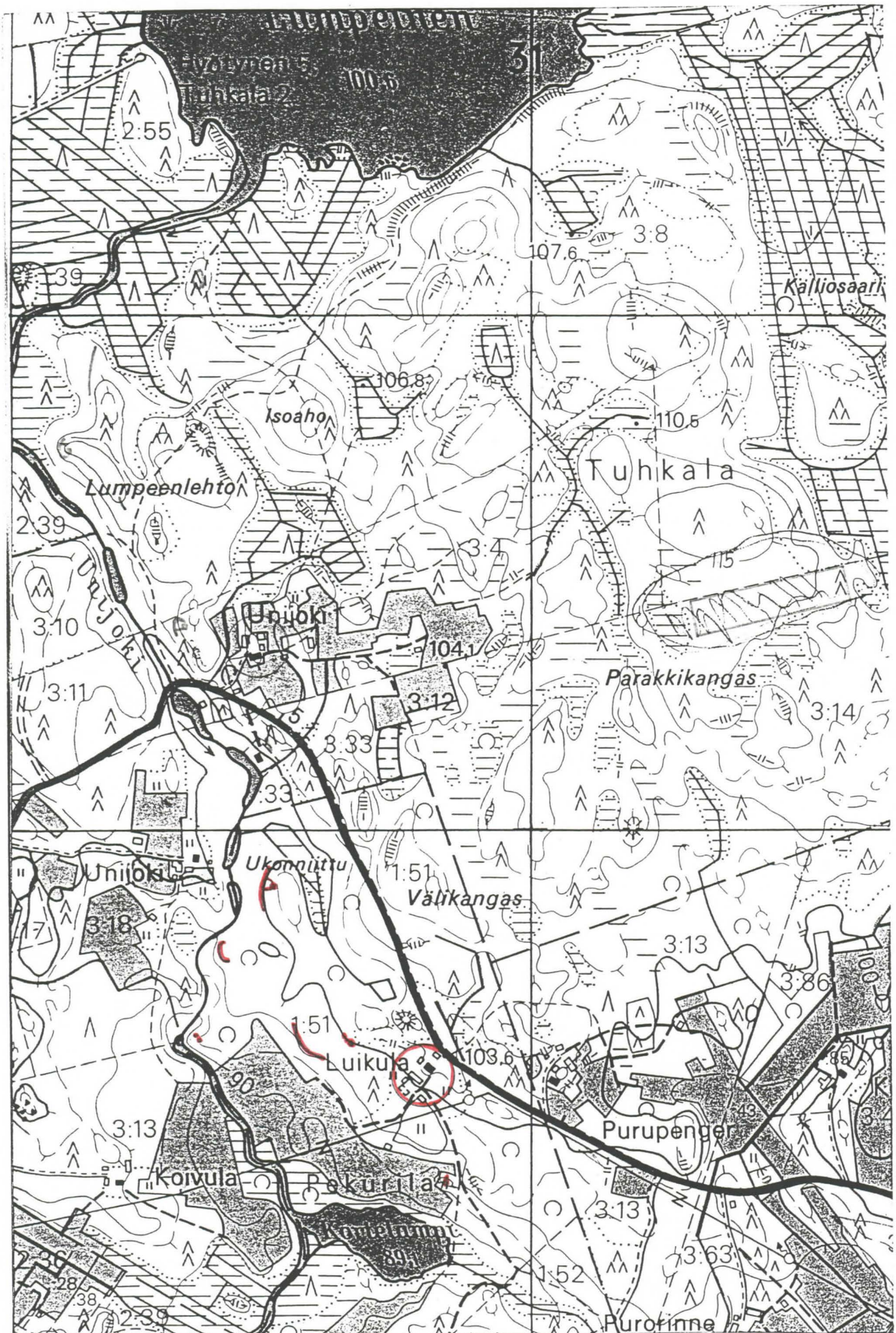

PK 3231 10 NAARINKI (1989)

- ▭ parakkien sijainti
- rakentajien majoitus

JUVA UNIJOKI II, IMS

KENTÄVARUSTUS

JUVA UNIJOKI II

KENTTÄLINNOITUS
I MAAILMANSOTA
KARTOITUS P GRÜNER 1992

MK 1:2000



MUSEOVIRASTO

- TAISTELUHAUTA
- YHDYSHAUTA
- MIEHISTÖSUOJA/
PESAÄKE

