

JUVA PEKURILANJOKI II
I maailmansodan aikaisten
puolustusvarustusten raivaus
ja kartoitus kesällä 1992

Pentti Gruner
ja
Hannu Poutiainen

I Johdanto

Juvan kunnassa sijaitsevien I maailmansodan aikaisten puolustusvarustusten kunnostus tuli esille syksyllä 1991. Museoviraston aluesuunnittelijan Hannu Poutiaisen ja työnjohtaja Arvo Lapin tarkastuksessa todettiin, että monet kohteet olivat sellaisia, että ne soveltuisivat museoviraston velvoitetyöllistämiskohteiksi. Kevään ja kesän 1992 kohteita etsi lisää museoviraston työnjohtaja Pentti Gruner.

Vastaavana työnjohtajana toimi Pentti Gruner. Muut työntekijät (4 henkilöä) olivat velvoitetyöllistettyjä, joista työhön osallistuvana työnjohtajana oli rakennusinsinööri Pentti Kiiskinen.

Raivauksen jälkeen kohteesta tehtiin yleiskartta 1:2000 ja puolustusvarustuksista tehtiin yksityiskohtaisempia mittauksia ja silmä-määräisiä havaintoja (mm. olennaisimmat mitat - pituus, leveys, syvyys).

Työllistämiskohteen toteuttamista valvoi aluesuunnittelija Hannu Poutiainen museoviraston Mikkelin toimipisteestä. Museoviraston rakennushistorian osaston tutkija Ulla-Riitta Kauppi on toiminut hankkeessa asiantuntijana.

2. Kohteet

Kohteen tunnus : PEKURILANJOKI II.1

Kohteen tyyppi : TAISTELUHAUTA

Peruskartta n:o : 3142 12 MAIVALA

Kylä : PEKURILA

Tila : JOENPOLVI Rno : 1:37
 Omistaja : PEKKA JA TUULA JANHUNEN
 Osoite : 51760 NUUTILANMÄKI

Peruskoordinaatit : x 6857 36
 y 532 46
 z 95

Kaivannon syvyys : 0.7-1.5 m

Vallin korkeus :

Kaivannon/Vallin leveys : 1.3-2.3 m

Yleiskuvaus/Erikoispiirteet :
 HYVÄKUNTOINEN KAIVETTU VARUSTUS, JONKA POHJOISPUOLELLA PIENI, 2x4 m KOKOINEN, SUORAKAITEEN MUOTOINEN KAIVANNON ALKU. KAIVANNON ITÄPUOLELLA ERILLINEN PIENI PESÄKE. PUUSTO VANHAA TUOREEN KANKAAN MÄNNIKKÖÄ.

Kohteen tunnus : PEKURILANJOKI II.2

Kohteen tyyppi : TAISTELUHAUTA

Peruskartta n:o : 3124 12 MAIVALA

Kylä : PEKURILA
 Tila : JOENPOLVI 1:37,
 Omistaja : PEKKA JA TUULA JANHUNEN
 Osoite : 51760 NUUTILANMÄKI

KILPOLA

RANTALA 3:88
Omistaja : HELI KYTTÄ
Osoite : KALEVANVAINIO 8 006 02100 ESPOO

Peruskoordinaatit : x 6857 50
y 532 64
z 90

Kaivannon syvyys : 0.3-0.9
Vallin korkeus :
Kaivannon/Vallin leveys : 0.8-1.5 M

Yleiskuvaus/Erikoispiirteet :
MATALAHKO VARUSTUS, JONKA POHJOISPUOLELLA, NOIN 30 m PÄÄSSÄ SUORA-
KAITEEN MUOTOINEN, SIVUILTAAN 3x4 m KOKOINEN MATALA KAIVANTO - OLE-
TETTAVASTI MIEHISTÖSUOJAN PAIKKA. PUUSTO VARTTUNUTTA JA TIHEÄÄ
LEHTOMAISEN KANKAAN KUUSIKKOA.

Kohteen tunnus : PEKURILANJOKI II.3

Kohteen tyyppi : TAISTELUHAUTA

Peruskartta n:o : 3142 12 MAIVALA

Kylä : KILPOLA
Tila : RANTALA Rno : 3:88
Omistaja : HELI KYTTÄ
Osoite : KALEVANVAINIO 8 006 02100 ESPOO

Peruskoordinaatit : x 6857 50
y 532 68-84
z 95-100

Kaivannon syvyys : n 0.5 m
Vallin korkeus :
Kaivannon/Vallin leveys : 0.5-1 m

Yleiskuvaus/Erikoispiirteet :
KAKSI ERILLISTÄ MATALAA JA KAPEAA VARUSTUSTA. KAIVANTOJEN POHJALLA
MUUTAMIA ISOHKOJA KIVIÄ. VARUSTUSTEN VÄLILLÄ NOTKO, JOSSA OJA.
PUUSTO VARTTUNUTTA KUUSIKKOA, JONKA ALLA PAIKOIN JUURIMETSÄÄ.

Kohteen tunnus : PEKURILANJOKI II.4

Kohteen tyyppi : TAISTELUHAUTA

Peruskartta n:o : 3142 12 MAIVALA

Kylä : KILPOLA
Tila : RANTALA Rno : 3:88
Omistaja : HELI KYTTÄ
Osoite : KALEVANVAINIO 8 006 02100 ESPOO

Peruskoordinaatit : x 6857 34
y 532 88
z 90

Kaivannon syvyys : 0.7-1.6 m
Vallin korkeus :

NOIN METRIN SYVÄ KAIVANTO (MIEHISTÖSUOJA?).

Kohteen tunnus : PEKURILANJOKI II.5

Kohteen tyyppi : TAISTELUHAUTA

Peruskartta n:o : 3142 12 MAIVALA

Kylä : KILPOLA

Tila : KOSKENRINNE Rno : 3:87
 Omistaja : KAUKO JA MAIJU PIKKARAINEN
 Osoite : PORRASSALMENKATU 45 C 24 50100 MIKKELI

Peruskoordinaatit : x 6857 30
 y 532 95
 z 90

Kaivannon syvyys : 1,2-1,7 m

Vallin korkeus :

Kaivannon/Vallin leveys : 1,6-3,5 m

Yleiskuvaus/Erikoispiirteet :

LYHYT, MELKO SYVÄ JA LEVEÄ, HYVÄKUNTOINEN VARUSTUS. KAIVANNON POHJAL-
 LA MUUTAMA KIVI. KAIVANTO SIJAITSEE PIHATIEN VIERESSÄ, PUUSTO VART-
 TUNUTTA KUUSIKKOA.

Kohteen tunnus : PEKURILANJOKI II.6

Kohteen tyyppi : TAISTELU- JA YHDYSHAUTA

Peruskartta n:o : 3142 12 MAIVALA

Kylä : KILPOLA

Tila : RANTALA Rno : 3:88
 Omistaja : HELI KYTTÄ
 Osoite : KALEVANVAINIO 8 006 02100 ESPOO

Peruskoordinaatit : x 6857 26 - 36
 y 532 98 - 533 15
 z 95-100

Kaivannon syvyys : 0,3-0,6 m

Vallin korkeus :

Kaivannon/Vallin leveys : 1-1,3 m

Yleiskuvaus/Erikoispiirteet :

MATALA KAIVETTU VARUSTUS, JOSSA MUUTAMA KIVIEN AIHEUTTAMA KATKOS.
 TAISTELUHAUDAN MOLEMMISTA PÄISTÄ LÄHTEE YHDYSHAUDAT, JOISTA
 ITÄISEMPI ON YHTYNYT NYTTEMMIN OMAKOTITALON JA 5-TIEN ALLE
 JÄÄNEESEEN T-HAUTAAN. LÄNSIPÄÄDYN YHDYSHAUTA ON KAIVETTU KOHTI
 KOHDETTA PEKURILANJOKI II.5. PUUSTO VANHAA KUUSIKKOA.

Mikkelissä 4.11.1993



Hannu Poutiainen
 aluesuunnittelija

Pentti Gruner
 työnjohtaja

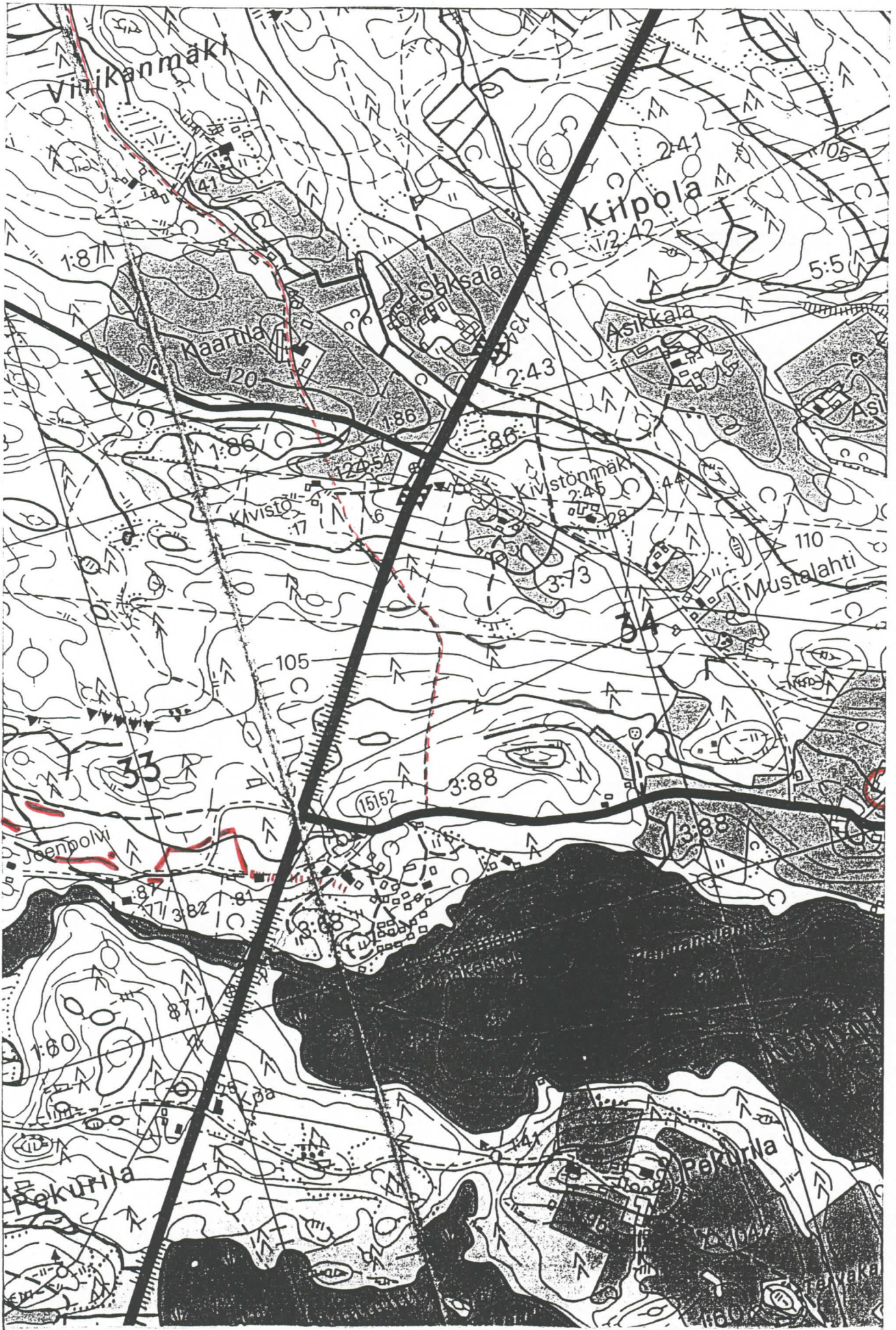

PK N:o 3142 12 MAIVALA (1987) MK 1:10 000

JUVA PEKURILANJOKI II, IMS
KENTTÄVARUSTUS

- - - ryssäntie
- rakentajien majoitus
- ||||| tuhoutunut varustus

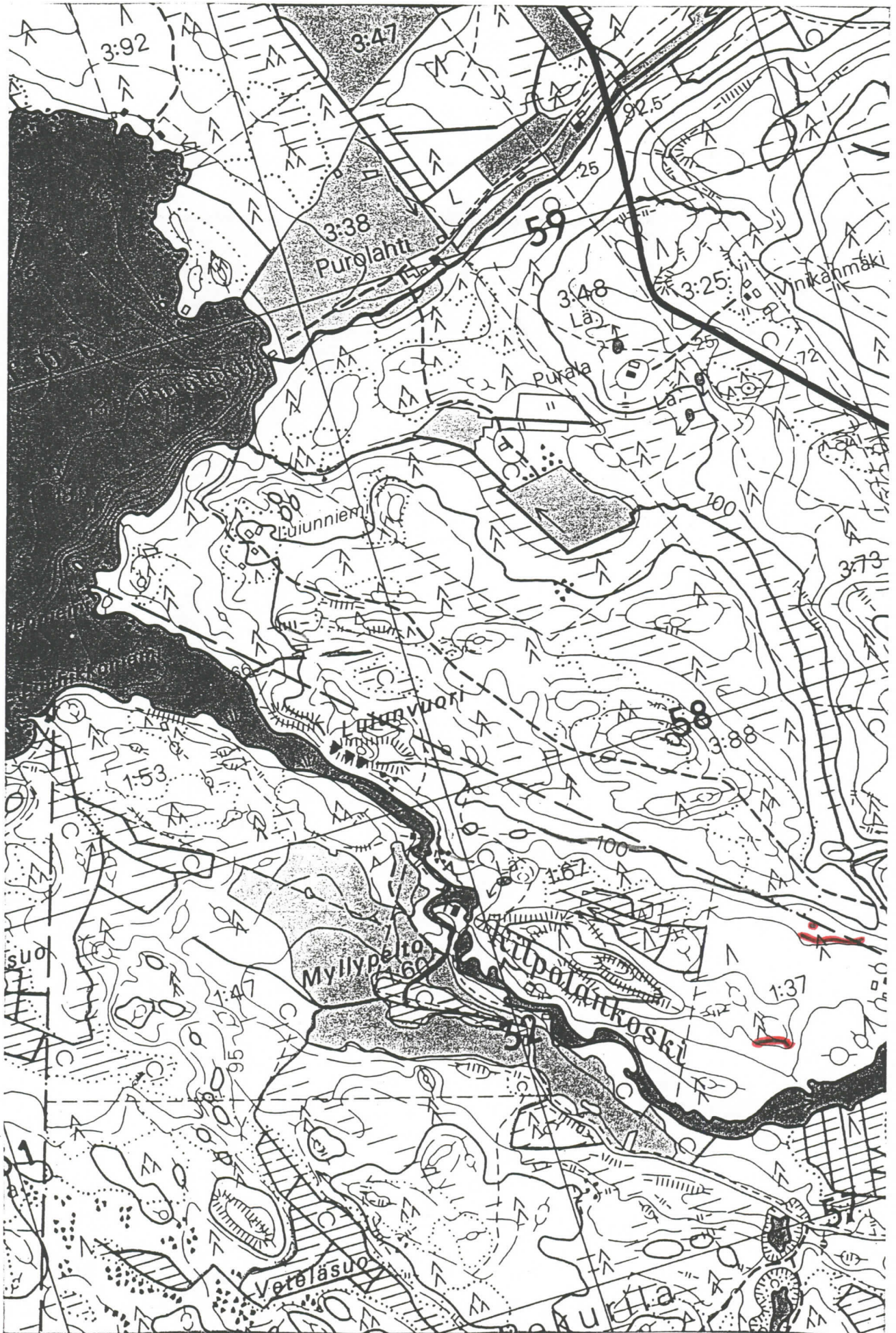

JUVA PEKURILANJOKI II

MK 1:2000

100 m

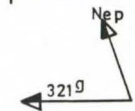

MUSEOVIRASTO



TAISTELUHAUTA



PESÄKE/MIEHISTÖSUOJA



RAJAPYYKKI

KUOPIOON 8

