

JUVA UNIJOKI I
I maailmansodan aikaisten
puolustusvarustusten raivaus
ja kartoitus kesällä 1992

Pentti Gruner
ja
Hannu Poutiainen

Kohteet

Kohteen tunnus : UNIJOKI I.1

Kohteen tyyppi : TAISTELUHAUTA JA MIEHISTÖSUOJA

Peruskartta n:o : 3231 10 NÄÄRINKI

Kylä : TUHKALA

Tila : LUMPEISENSALO Rno : 3:8

Omistaja : IRJA TURKKI

Osoite : METSOLANKATU 1 B 16 50100 MIKKELI

Peruskoordinaatit : x 6862 06
y 530 36
z I05

Kaivannon syvyys : 0.3-0.5 m

Vallin korkeus :

Kaivannon/Vallin leveys : 0.7-1.1 m

Yleiskuvaus/Erikoispiirteet :

SUON YMPÄRÖIMÄLLE KANGASHARJANTEELLE KAIVETTU SOIKIOMAINEN VARUSTUS. KAIVANNON KOILLISPÄÄDYSSÄ MIEHISTÖSUOJAN PAIKKA. KAIVANTO MELKO HYVÄKUNTOINEN JOSKIN MATALA. PUUSTO VARTTUNUTTA HAVUSEKAMETSÄÄ.

Kohteen tunnus : UNIJOKI I.2

Kohteen tyyppi : TAISTELUHAUTA

Peruskartta n:o : 3231 10 NÄÄRINKI

Kylä : TUHKALA

Tila : LUMPEISENSALO Rno : 3:8

Omistaja : IRJA TURKKI

Osoite : METSOLANKATU 1 B 16 50100 MIKKELI

Peruskoordinaatit : x 6861 90
y 530 16
z 105

Kaivannon syvyys : 0.1-0.4 m

Vallin korkeus :

Kaivannon/Vallin leveys : n 1 m

Yleiskuvaus/Erikoispiirteet :

MUOKATUSSA SIEMENPUUTAIMIKOSSA SIJAITSEVA MILTEI TÄYSIN TUHOUTUNUT MATALA KAIVANTO. ALUEELLA MUUTAMIA SIEMENPUUKOIVUJA, JOIDEN ALLE NOUSEMASSA TIHEÄ LEHTIVESAKKO.

Kohteen tunnus : UNIJOKI I.3

Kohteen tyyppi : TAISTELU- JA YHDYSHAUTA

Peruskartta n:o : 3231 10 NÄÄRINKI

Kylä : TUHKALA

Tila : LUMPEISENSALO Rno : 3:8

Omistaja : IRJA TURKKI

Osoite : METSOLANKATU 1 B 16 50100 MIKKELI

Peruskoordinaatit : x 6861 74
y 530 11

z 105

Kaivannon syvyys : n 0.5 m
 Vallin korkeus :
 Kaivannon/Vallin leveys : 0.8-1 m

Yleiskuvaus/Erikoispiirteet :
 LÄHELLE UNIJOEN RANTAA KAIVETTU MATALAHKO VARUSTUS, JOSSA YHDYSHAUDAN KATKAISEE MIEHISTÖSUOJAN PAIKKA - NELIÖN MUOTOINEN (5X5 M), SYVYYDELTAÄN NOIN KAKSIMETRINEN KUOPPA. VARUSTUKSEN POHJALLA MUUTAMA KIVI, MUUTEN HYVÄKUNTOINEN. PUUSTO VARTTUNUTTA KUUSIKKOA, JONKIN VERAN HAKKUUTÄHTEITÄ.

Kohteen tunnus : UNIJOKI I.4

Kohteen tyyppi : TAISTELUHAUTA

Peruskartta n:o : 3231 10 NÄÄRINKI

Kylä : TUHKALA

Tila : LUMPEISENSALO Rno : 3:8
 Omistaja : IRJA TURKKI
 Osoite : METSOLANKATU 1 B 16 50100 MIKKELI

Peruskoordinaatit : x 6861 64
 y 530 21
 z 110

Kaivannon syvyys : n 0.5 m
 Vallin korkeus :
 Kaivannon/Vallin leveys : n 1 m

Yleiskuvaus/Erikoispiirteet :
 LYHYT JA MATALA KAIVETTU VARUSTUS, JOSSA MUUTAMA ISO KIVI, MUUTEN EHJÄ. PUUSTO VANHAA KUUSIKKOA.

Kohteen tunnus : UNIJOKI I.5

Kohteen tyyppi : TAISTELUHAUTA

Peruskartta n:o : 3231 10 NÄÄRINKI

Kylä : TUHKALA

Tila : UNIJOKI Rno : 3:4
 Omistaja : MATTI PAJUNEN
 Osoite : TUHKALA 51760 NUUTILANMÄKI

Peruskoordinaatit : x 6861 40
 y 530 32
 z 105

Kaivannon syvyys : 0.4-1.5 m
 Vallin korkeus :
 Kaivannon/Vallin leveys : 1-2 m

Yleiskuvaus/Erikoispiirteet :
 YMPYRÄMÄINEN KAIVETTU VARUSTUS, PÄÄOSIN YHDYSHAUTAA, JOSSA NELIÖMÄINEN 4x4 m SIVUILTAAN OLEVA MIEHISTÖSUOJAN PAIKKA, JONKA SYVYYS 1.3m KAIVANNON JA TUHKALAN KYLÄTIEN VÄLISSÄ LIENEE OLLUT AIKONAAN PITEMPI TAISTELUHAUTA, JOKA MYÖHEMMIN TÄYTETTY PELLOKSI. VARUSTUKSEN ETELÄPÄÄHÄN SYVENNETTY MYÖHEMMIN PERUNAKUOPPA.

Kohteen tunnus : UNIJOKI I.6

Kohteen tyyppi : TAISTELUHAUTA

Peruskartta n:o : 3231 10 NÄÄRINKI

Kylä : TUHKALA

Tila : LISÄMETSÄ

Rno : 3:33

Omistaja : MATTI PAJUNEN

Osoite : TUHKALA 51760 NUUTILANMÄKI

Peruskoordinaatit : x 6861 16
y 530 50
z 100

Kaivannon syvyys : n 0.5 m

Vallin korkeus :

Kaivannon/Vallin leveys : 0.8-1 m

Yleiskuvaus/Erikoispiirteet :

LYHYT JA MATALA KAIVETTU VARUSTUS, JÄÄNYT KESKEN KALLION TULLESSA
VASTAAN. PUUSTO VARTTUNUTTA KUUSIKKOA.

Mikkelissä 4.11.1993



Hannu Poutiainen
aluesuunnittelija

Pentti Gruner
työnjohtaja

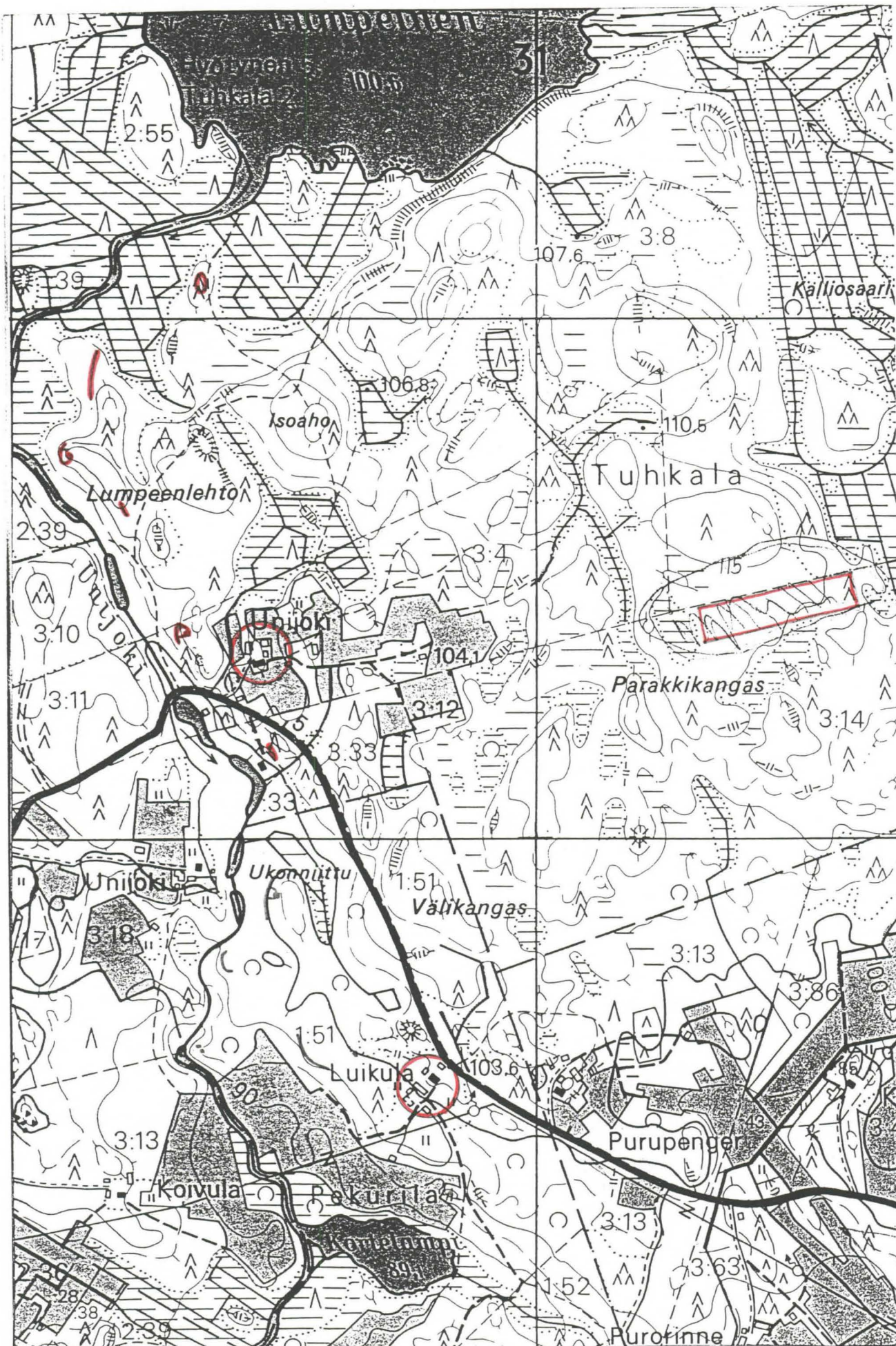

PK 3231 10 NAARINKI (1989)

- parakkien sijainti
- rakentajien majoitus

JUVA UNIJOKI I, IMS
KENTTÄVARUSTUS

JUVA UNIJOKI I

KENTTÄLINNOITUS
I MAAILMANSOTA
KARTOITUS P.GRUNER 1992

MK 1:2000



- TAISTELUHAUTA
- YHDYSHAUTA / MIEHISTÖSUOJA
- VANHA TIE
- TRAKTORI TIE
- RAJAPYYKKI



MUSEOVIRASTO

