

JUVA PEKURILANJOKI I  
I maailmansodan aikaisten  
puolustusvarustusten raivaus  
ja kartoitus kesällä 1992

Pentti Gruner  
ja  
Hannu Poutiainen

## Kohteet

Kohteen tunnus : PEKURILANJOKI I.1

Kohteen tyyppi : TAISTELUHAUTA

Peruskartta n:o : 3142 12 MAIVALA

Kylä : KILPOLA  
 Tila : RANTALA Rno : 3:88  
 Omistaja : HELI KYTTÄ  
 Osoite : KALEVANVAINIO 8 006 02100 ESPOO

Peruskoordinaatit : x 6858 40  
 y 531 82  
 z 105

Kaivannon syvyys : 0.5-0.8 m  
 Vallin korkeus :  
 Kaivannon/Vallin leveys : n 1 m

Yleiskuvaus/Erikoispiirteet :  
 KIVIEN JA KALLION KATKOMA MATALA VARUSTUS LUIKUJÄRVEN  
 LÄHELLÄ, PUUSTO VANHAA KUUSIKKOA, JOSSA PAIKOIN ALISKASVOSTA.

Kohteen tunnus : PEKURILANJOKI I.2

Kohteen tyyppi : TAISTELUHAUTA

Peruskartta n:o : 3142 12 MAIVALA

Kylä : PEKURILA  
 Tila : METSÄPEKURILA Rno : 1:86  
 Omistaja : JAAKKO PAASONEN  
 Osoite : 51760 NUUTILANMÄKI

Peruskoordinaatit : x 6857 88  
 y 531 98  
 z 90

Kaivannon syvyys : 0.3-1 m  
 Vallin korkeus :  
 Kaivannon/Vallin leveys : 0.8-1.8 m

Yleiskuvaus/Erikoispiirteet :  
 LÄHELLE KILPOLANKOSKEA KIVISELLE HARJANTEELLE KAIVETTU VARUSTUS.  
 PUUSTO VARTTUNUTTA HAVUSEKAMETSÄÄ.

Kohteen tunnus : PEKURILANJOKI I.3

Kohteen tyyppi : TAISTELUHAUTA

Peruskartta n:o : 3142 12 MAIVALA

Kylä : PEKURILA  
 Tila : METSÄPEKURILA Rno : 1:86  
 Omistaja : JAAKKO PAASONEN  
 Osoite : 51760 NUUTILANMÄKI

Peruskoordinaatit : x 6857 82  
 y 532 25  
 z 100

Kaivannon syvyys : 0.3-0.8 m  
 Vallin korkeus :  
 Kaivannon/Vallin leveys : 0.8-1.3 m

Yleiskuvaus/Erikoispiirteet :

PITKÄ, HYVÄKUNTOINEN, JOSKIN MATALA TAISTELUHAUTA. PUUSTO VARTTUNUTTA TUOREEN KANKAAN KUUSIKKOA.

Kohteen tunnus : PEKURILANJOKI I.4

Kohteen tyyppi : TAISTELUHAUTA

Peruskartta n:o : 3142 12 MAIVALA

Kylä : PEKURILA  
Tila : METSÄPEKURILA  
Omistaja : JAAKKO PAASONEN  
Osoite : 51760 NUUTILANMÄKI

Rno : 1:86

Peruskoordinaatit : x 6857 52  
y 532 23  
z 95

Kaivannon syvyys : 0,5-1,2 m

Vallin korkeus :

Kaivannon/Vallin leveys : 1,2-2,7 m

Yleiskuvaus/Erikoispiirteet :  
KALLIOHARJANTEEN ALAPUOLELLE OSIN KAIVETTU, OSIN LOUHITTU VARUSTUS, JONKA LÄNSIPÄÄTY KATKONAINEN JA KESKENERÄINEN. MAAPERÄ ERITTÄIN KIVISTÄ. KAIVANNON LÄNSIPÄÄDYSSÄ PIENEN HIRSIKEHIKON LAHONNEET POHJAHIRRET VIELÄ HAVAITTAVISSA. PUUSTO VARTTUNUTTA TUOREEN KANKAAN MÄNNIKKÖÄ, JONKA ALLA JUURIMETSÄÄ.

Kohteen tunnus : PEKURILANJOKI I.5

Kohteen tyyppi : TAISTELUHAUTA

Peruskartta n:o : 3142 12 MAIVALA

Kylä 1: PEKURILA  
Tila 1: METSÄPEKURILA 1:86  
Omistaja : JAAKKO PAASONEN  
Osoite : 51760 NUUTILANMÄKI

Tila 2: JOENPOLVI 1:37  
Omistaja : PEKKA JA TUULA JANHUNEN  
Osoite : 51760 NUUTILANMÄKI

Kylä 2: KILPOLA  
Tila 3: RANTALA 3:88  
Omistaja : HELI KYTTÄ  
Osoite : KALEVANVAINIO 8 006 02100 ESPOO

Peruskoordinaatit : x 6857 68  
y 532 45  
z 100

Kaivannon syvyys : 0,3-1 m

Vallin korkeus :

Kaivannon/Vallin leveys : 0,9-1,3 m

Yleiskuvaus/Erikoispiirteet :  
KOLMEN TILAN RAJALLE SIJOITTUVA PITKÄHKÖ VARUSTUS. PUUSTO HARVAHKOJA VANHAA MÄNNIKKÖÄ, JONKA ALLA TIHEITÄ KUUSIALISKASVOSPUKIA.

Mikkelissä 4.11.1993

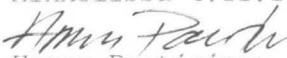
  
Hannu Poutiainen  
aluesuunnittelija

Pentti Gruner  
työnjohtaja

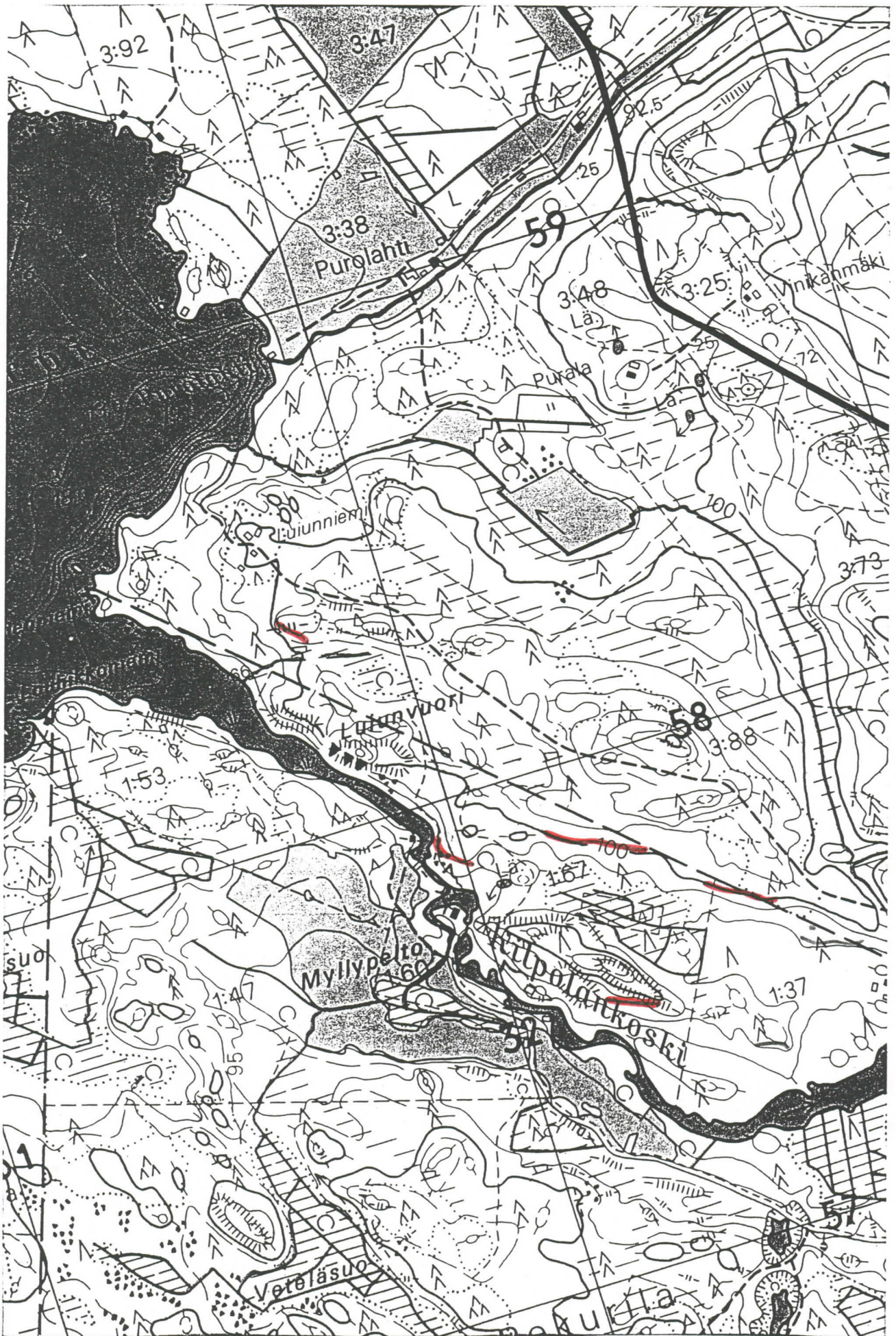

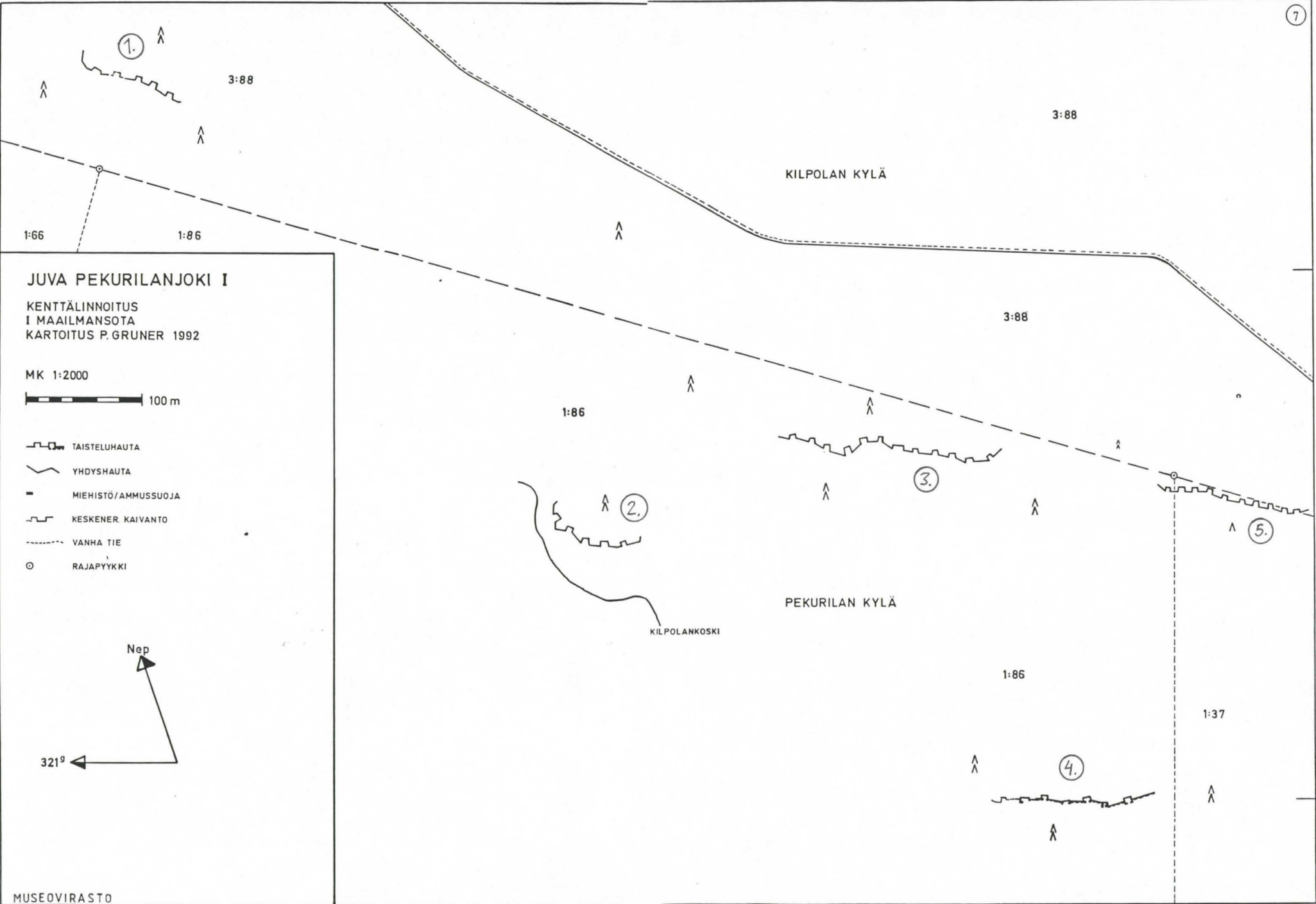

### JUVA PEKURILANJOKI I

KENTTÄLINNOITUS  
I MAAILMANSOTA  
KARTOITUS P. GRUNER 1992

MK 1:2000



- TAISTELUHAUTA
- YHDYSHAUTA
- MIEHISTÖ/AMUSSUOJA
- KESKENER. KAIVANTO
- VANHA TIE
- RAJAPYYKKI

