

**Liite Vehmaa Laitinen Kappelmäki 2005**  
**Karttaluettelo**

- Kartta 1 Yleiskartta, mittakaava 1:500
- Kartta 2 Pintavaaituskartta, mittakaava 1:50
- Kartta 3 Tasokartta, taso 1, mittakaava 1:50
- Kartta 4 Tasokartta, taso 2, mittakaava 1:50



	Pohjoisnuoli
	kirkkomaan aita
	multapenkki
	maatunut puujäännös
	kaivausalue

<b>VEHMAA</b> Laitinen Kappelmäki J. Taivainen 2005	Yleiskartta Mk 1:500
Mittausdokumentointi H. Asplund/opiskelijat Puht. Piirt. J. Taivainen 2005	Museovirasto, rakennushistorian osaston arkisto, Helsinki
	Kartta 1

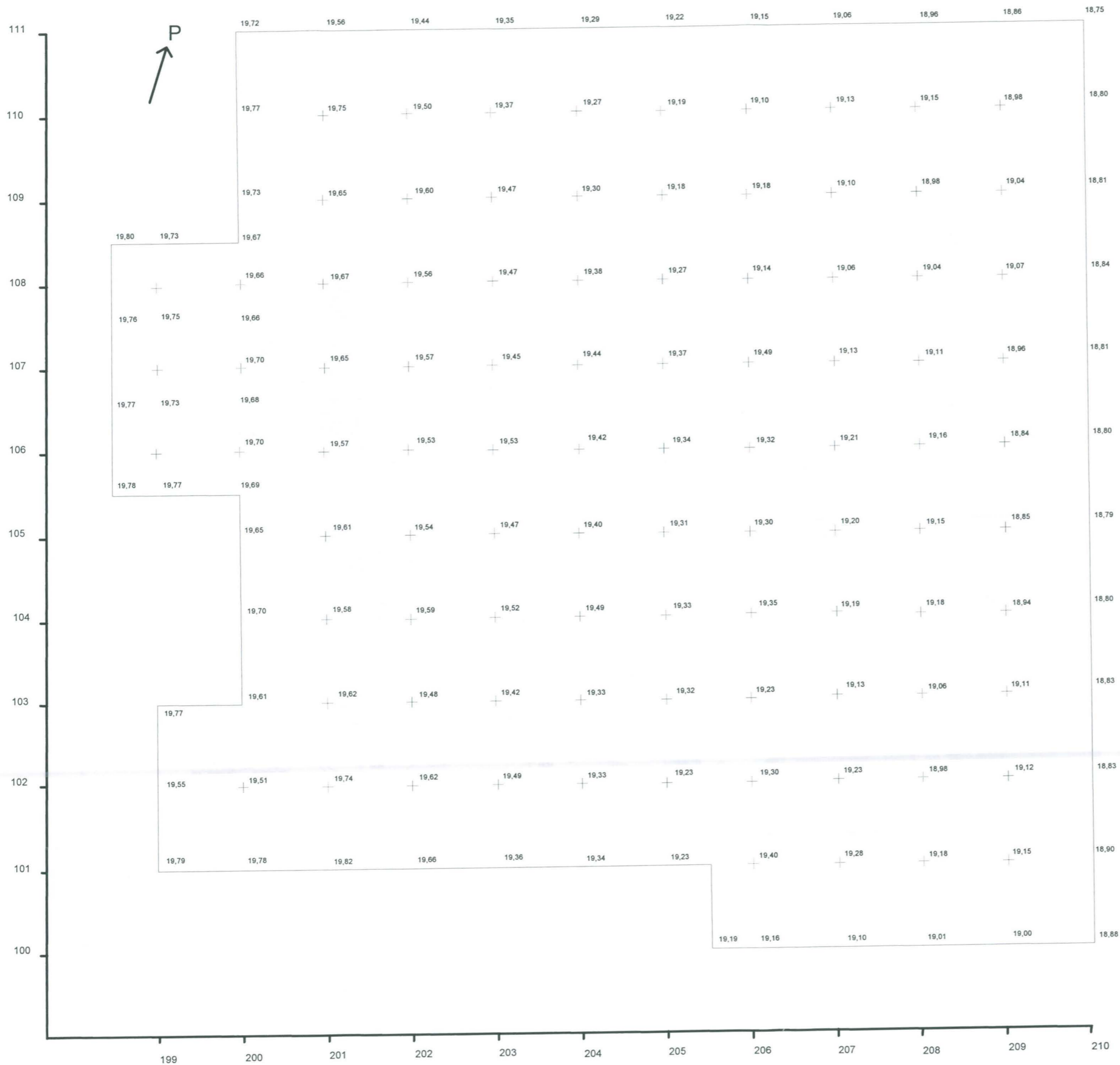

<b>VEHMAA</b> Laitinen Kappelmäki J. Taivainen 2005	Pintavaaituskartta
	Mk 1:50
Mittausdokumentointi Opetuskaivauksen opiskelijat Puht. piirt. J. Taivainen 2005	MUSEOVIRASTO RAKENNUSHISTORIAN OSASTON ARKISTO, HELSINKI
	Kartta 2

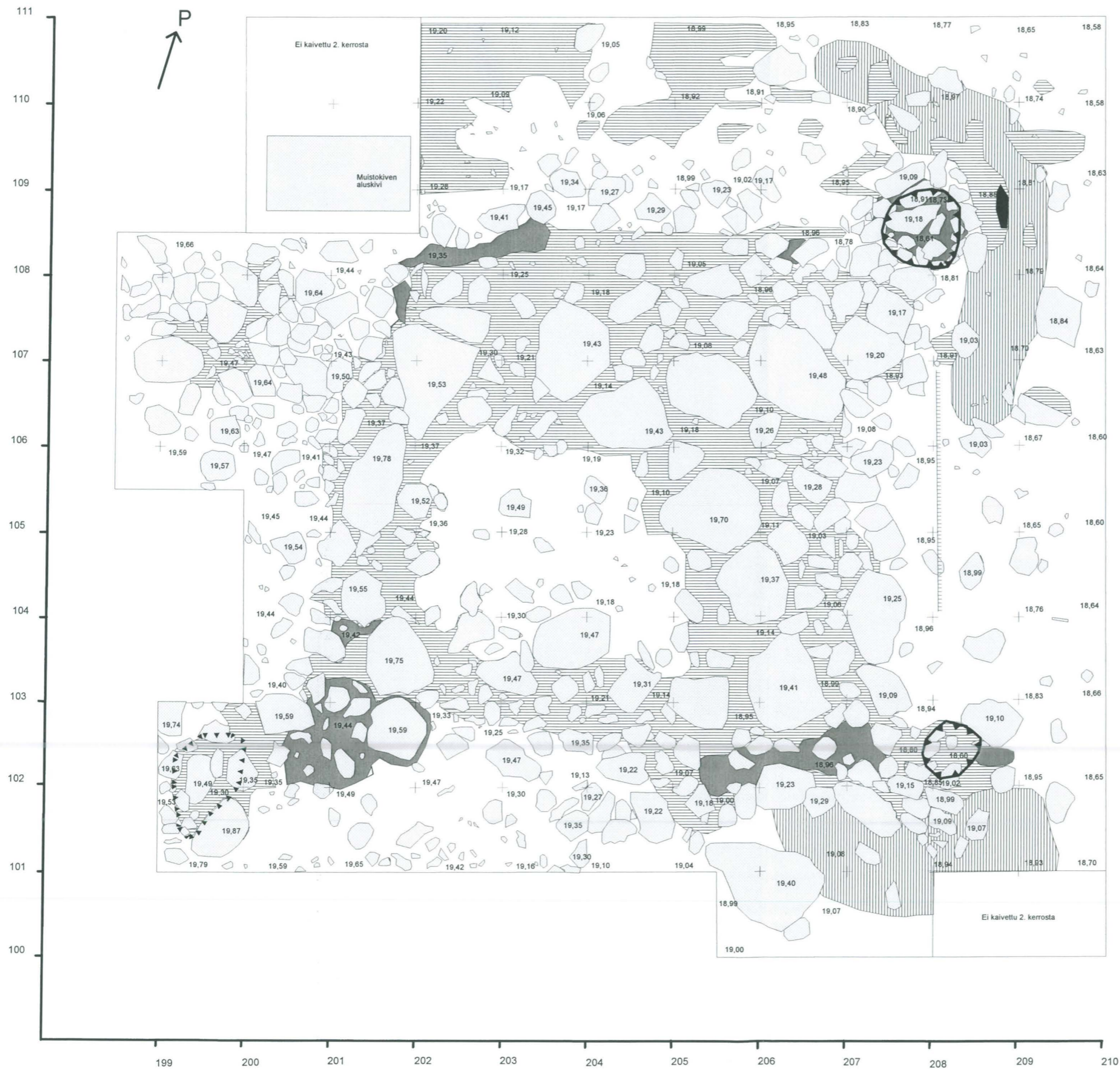

<b>VEHMAA</b> Laittinen Kappelmäki J. Taivainen 2005	Tasokartta  Mk 1:50
Mittausdokumentointi Opetuskaivauksen opiskelijat Puht. piirt. J. Taivainen 2005	MUSEOVIRASTO RAKENNUSHISTORIAN OSASTON ARKISTO, HELSINKI  Kartta 4

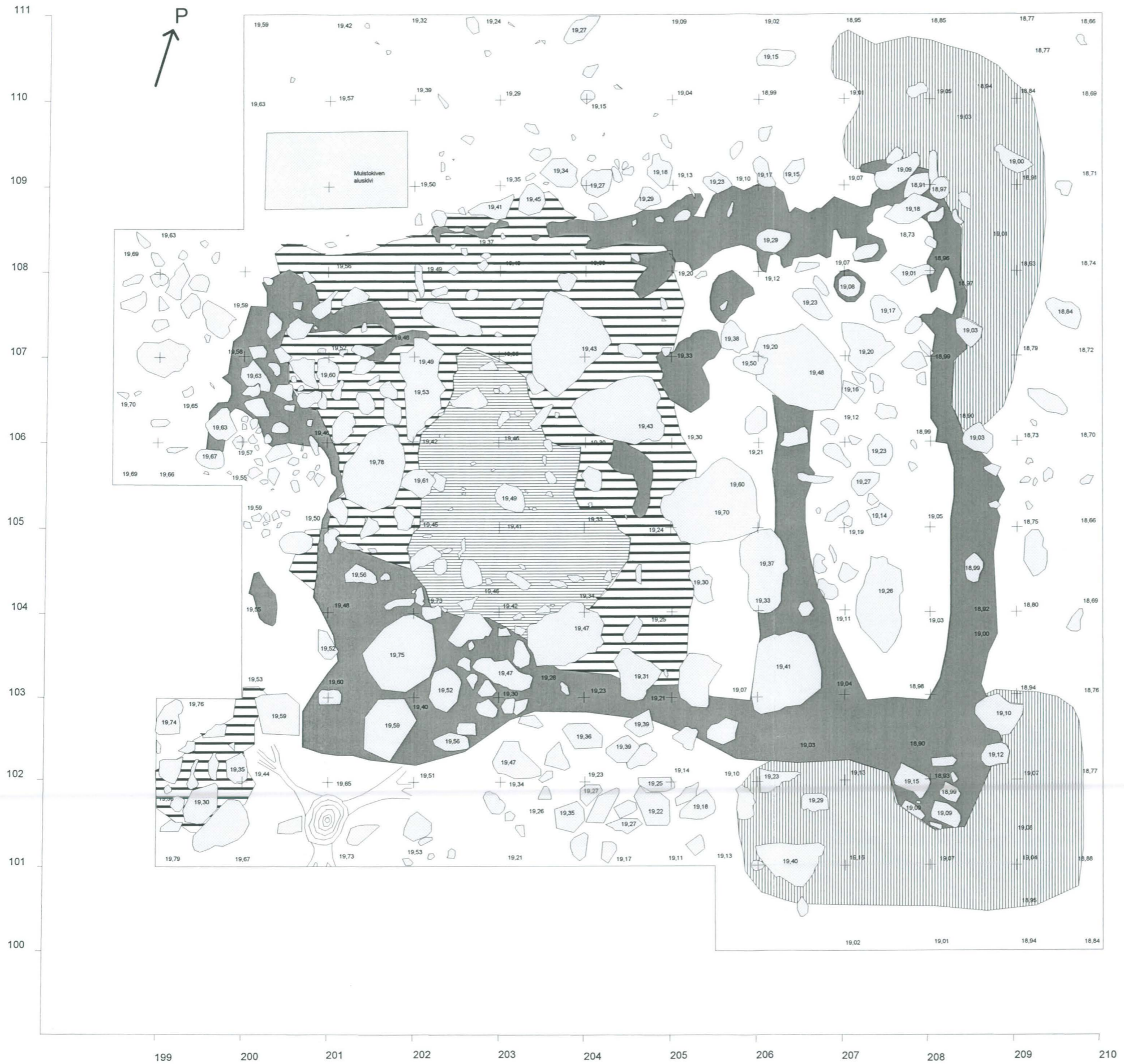

- kivi
- multapenkki
- maatunut puujäännös
- tumma likamaa
- vaalea likamaa
- kaivausalueen rajat

<b>VEHMAA</b> Laittinen Kappelmäki J. Taivainen 2005	Tasokartta
	Mk 1:50
Mittausdokumentointi Opetuskaivauksen opiskelijat Puht. piirt. J. Taivainen 2005	MUSEOVIRASTO RAKENNUSHISTORIAN OSASTON ARKISTO, HELSINKI
	Kartta 3

**Liite Vehmaa Laitinen Kappelmäki 2005**  
**luettelo diapositiiveista**

Kuvannut: Jouni Taivainen

- 125632:1 Yleiskuva tutkimusalueelta. Etelästä. 16.5.
- 125632:2 Yleiskuva tutkimusalueelta turve poistettuna ja pinta puhdistettuna. Etelästä. 17.5.
- 125632:3 Itäseinän linja. Taso 1. Etelästä. 19.5.
- 125632:4 Tutkimusalue 2. tasossa. Idästä. 31.5.
- 125632:5 Tutkimusalue ennallistettuna. Idästä. 2.6.

**Liite Vehmaa Laitinen Kappelmäki 2005**  
**luettelo mustavalkonegatiiveista**

Kuvannut: Jouni Taivainen

- 125633:1 Yleiskuva tutkimusalueelta. Etelästä. 16.5.
- 125633:2 Yleiskuva tutkimusalueelta turve poistettuna ja pinta puhdistettuna. Etelästä. 17.5.
- 125633:3 Pohjoisseinän linja. Taso 1. Idästä. 19.5.
- 125633:4 Pohjoisseinän linja. Taso 1. Lännestä. 19.5.
- 125633:5 Eteläseinän linja. Taso 1. Lännestä. 19.5.
- 125633:6 Länsiseinän linja. Taso 1. Etelästä. 19.5.
- 125633:7 Itäseinän linja. Taso 1. Etelästä. 19.5.
- 125633:8 Tutkimusalue 1. tasossa. Etelästä. 19.5.
- 125633:9 Itäpäätty lounaasta nähtynä. Taso 1. Lounaasta. 19.5.
- 125633:10 Tutkimusalue 1. tasossa. Koillisnurkan multapenkki erottuu hyvin. Koillisesta. 19.5.
- 125633:11 Tuohta? hirsijäänteen alla. Ruutu 108 / 202, 2. krs. Lännestä. 26.5.
- 125633:12 Kahden vainajan luita ison kiven juurella, ruudussa 105/205, 2. krs. (Ylhäältä) 27.5.
- 125633:13 Kahden vainajan luita ruudussa 104/204, 2. krs. Lännestä. 27.5.
- 125633:14 Kahden vainajan luita ruudussa 104/204, 2. krs. Etelästä. 27.5.
- 125633:15 Kappelin koillisnurkan paalunsija 2. tasossa. Idästä. 30.5.
- 125633:16 Kappelin koillisnurkan paalunsija 2. tasossa. Idästä. 30.5.
- 125633:17 Kappelin koillisnurkan paalunsija 2. tasossa. Lounaasta. 30.5.
- 125633:18 Kappelin kaakkoisnurkan paalunsija 2. tasossa. Luoteesta. 30.5.
- 125633:19 Tutkimusalue 2. tasossa. Idästä. 31.5.
- 125633:20 Tunnistamaton rautamöykky in situ ruudussa 105/206 2. tasossa. Pohjoisesta. 1.6.
- 125633:21 Mahdollinen hautakuvio ruuduissa 109-111/204-206 2. tasossa. Kaakosta. 1.6.
- 125633:22 Kappelin kaakkoisnurkan paalunsija 2. tasossa. Luoteesta. 30.5.
- 125633:23 Luoteisnurkan kiveystä. Taso 2. Lounaasta. 1.6.
- 125633:24 2. tason dokumentointia. Idästä. 1.6.
- 125633:25 Lännenpuoleista kirkkoaitaa. Etelästä. 1.6.
- 125633:26 Tutkimusalue ennallistettuna. Idästä. 2.6.

**Liite Vehmaa Laitinen Kappelmäki 2005**  
**radiohiiliajoitusnäytteet**

- |    |                                   |   |
|----|-----------------------------------|---|
| 1. | Puuta länsiseinästä               | $x = 106,70, y = 200,37, 2. \text{ krs.}$ |
| 2. | Puuta länsiseinästä               | $x = 107,40, y = 200,15, 2. \text{ krs.}$ |
| 3. | Puuta pohjoisseinästä             | $x = 108,32, y = 202,95, 2. \text{ krs.}$ |
| 4. | Tuohta pohjoisseinän hirsien alta | $x = 108,53, y = 206,20, 2. \text{ krs.}$ |
| 5. | Tuohta pohjoisseinän hirsien alta | $x = 108,33, y = 202,38, 2. \text{ krs.}$ |



**Liite Vehmaa Laitinen Kappelmäki 2005**  
**makrofossiilinäytteet**

**Näyte 1**      $x = 104,5-105, y = 204,5-205, z = 18,101$

**Näyte 2**     kaakkoiskulman paalunsija              $x = 102,5, y = 208,16, z = 18,60$

**Näyte 3**     koillisnurkan paalunsija              $x = 108,5, y = 207,5, z = 18,62$

**Vehmaa Laittinen Kappelmäki.**  
**Historiallisen ajan kirkonpaikan kaivausten makrofossiilitutkimus 2005**

**Tutkimusraportti Mia Lempiäinen**  
**Biodiversiteettiyksikkö, Turun yliopisto 20014 Turku**

Vehmaan Laittisten Kappelmäellä suoritettiin Turun yliopiston arkeologian oppiaineen opetuskaivaukset Jouni Taivaisen ja Kristiina Korkeakoski-Väisäsen johdolla. Kaivausten aikana otettiin 3 kpl maanäytteitä makrofossiilisia kasvijäännetutkimuksia varten. Maanäytteet otettiin allekirjoittaneen ohjeiden mukaisesti kaivausjohtajien johdolla. Kaivausraportti Jouni Taivainen 2006, Museoviraston rakennushistorian osaston arkisto.

Makrofossiilitutkimuksia varten tutkittiin kolme maanäytettä. Näytteet on otettu kahdesta erilaisesta kontekstista: ihmiskallon luiden alta sekä kahdesta eri paalunjaljestä.

TAULUKKO 1. Vehmaan Laittisten Kappelmäen maanäytemateriaali:

Näyte no.	Näytekoko/l	X	Y	Z	Maalaji	Konteksti
1	1	104,5-105	204,5-205	18,1	tumma hieno hiekka	kallon luut
2	1	102,5	208,16	18,6	puusäleitä,tumma hiekka	kaakkoiskulman paalunsija
3	1	108,5	207,5	18,62	puusäleitä,tumma hiekka	koilliskulman paalunsija

**TUTKIMUSMENETELMÄ:**

Maanäytteet kellutettiin kyllästetyssä suolaliuoksessa. Orgaanisen aineksen noustua veden pinnalle, aines kaadettiin siivilän läpi. Siivilän silmäkoko 0.125 mm. Siivilässä oleva massa pestiin varovasti juoksevan veden alla ja kaadettiin lasimaljalle. Lasimaljasta siemenet poimittiin mikroskoopin alla kevytpuristeisten pinsettien avulla määritettäväksi. Kasvijäänteet, hiili, hyönteisten kappaleet sekä puiden sienirihmastojen sklerootiot säilytetään lasiputkissa 50% alkoholiliuoksessa. Jäänteet säilytetään Turun yliopiston kasvimuseon makrofossiilikokoelmassa.

**MAKROFOSSIILIANALYYSIN TULOKSET:**

Makrofossiilianalyysin tulokset on esitetty alla. Kasvijäänteet ilmoitetaan lukumäärinä (kokonaisia siemeniä, hedelmiä) per näyte. Puuhiilen, hyönteisten (*insecta*) kappaleiden ja sklerootioiden määrää on arvioitu seuraavalla asteikolla:

- + niukasti / alle 5 kpl / näyte
- ++ kohtalaisesti / 5—20 kpl / näyte
- +++ runsaasti / 20—100 kpl / näyte
- ++++ paljon / yli 100 kpl / näyte

Kasvijäänteet on pyritty määrittämään lajilleen (esim. *Trifolium repens*), mutta mikäli tämä ei ollut mahdollista, on määrittäminen tehty sukutasolle (esim. *Carex sp.*). Kasvien nimistö on Hämet-Ahti ym. (1998) mukainen.

Tutkituista näytteistä löytyi hiiltymättömiä kasvijäänteitä, jotka suurimmalta osin ovat tulkittavissa resenteiksi, eli nykyisin paikalla kasvavien kasvien jäänteiksi. Erityisen runsaslukuisena löytyneen pujon (*Artemisia vulgaris*) siemenet ovat hyvin tuoreita. Kasvijäänteiden lisäksi löytyi puiden sienirihmastoja pahkoja eli sklerootioita sekä hyönteisten kitiinikuoria. Huomattavaa kaikissa kolmessa näytteessä on, että hiilipartikkelien suhteen maa-aines on hyvin puhdasta. Tuloksen perusteella voidaan todeta, että kohde ei ole koskaan joutunut tulelle alttiiksi. Paalunsijoista otetuissa näytteissä on runsaasti osin maatonut, lahonnutta puuta sekä runsaasti hyönteisten kappaleita.

Yhteensä näytteistä määritettiin 88 kasvijäännettä, jotka edustavat kuutta tai seitsemää eri kasvilajia tai taksonia. Lajisto on taulukossa ryhmitelty seuraavasti: rikkaruohot, keto-, niitty- ja kalliokasvit, hyötykasvit, puut ja pensaat, muut kasvijäänteet, muut jäänteet.

TAULUKKO 2. Vehmaan Laittisten Kappelmäen kasvijäänteet vuoden 2005 kaivausten maanäytteistä.

Kasvilaji/Jäänneryhmä	Näyte no. 1	Näyte no. 2	Näyte no. 3
<b>KULTTUURIRIKKARUOHOT</b>			
<i>Trifolium repens</i> - valkoapila	1		
<i>Artemisia vulgaris</i> - pujo	1	45	
<b>KETO-, NIITTY- JA KALLIOKASVIT</b>			
<i>Scleranthus annuus</i> - viherjäsenruoho	1		
<i>Carex sp.</i> - sarat			2
<b>HYÖTYKASVIT</b>			
<i>Rubus idaeus</i> - vadelma			11
<b>PUUT JA PENSAAT</b>			
<i>Betula pubescens</i> - koivu, norkkosuomuja		9	4
<i>Betula pubescens</i> - koivu, hedelmä		8	5
<i>Betula / Alnus</i> - koivu/leppä, norikko			1
<b>MUUT KASVIJÄÄNTEET</b>			
<i>Fungi</i> - sienirihmastojen sklerootiot	++	+	-
Puuhilli	-	+	-
Kasviroska	+	+	+
<b>MUUT JÄÄNTEET</b>			
<i>Insecta</i> - hyönteiset	+	++	+
<i>Lumbricus</i> - kastemadon kotelo	+	+	-
yht.	3	62	23

KUVA 1. Näyte 1. *Artemisia vulgaris* eli pujon siemen, joka on nykyaikainen.  
Kuvassa 1 ruutu = 1mm. Kuva: ML 2005.

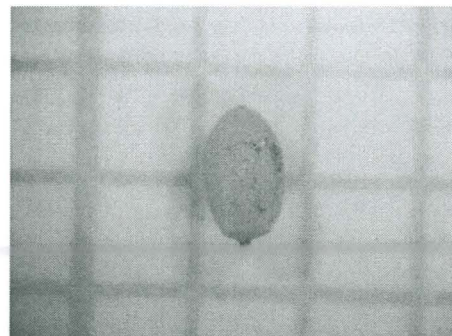

KUVA 2. Näyte 1. *Scleranthus annuus* eli viherjäsenruoho. Säilyy muuttumattomana satoja vuosia.  
Kuvassa 1 ruutu = 1mm. Kuva: ML 2005.



KUVA 3. Näyte 2. *Betula pubescens*, koivun norkkosuomuja ja hedelmiä (lenninsiipiä)  
Kuvassa 1 ruutu = 1 mm. Kuva ML 2005.

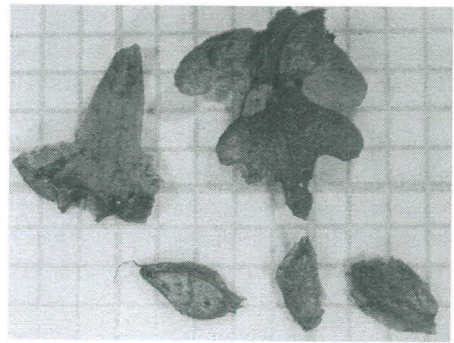

KUVA 4. Näyte 2. Hyönteisten kitiinikuoria ja kastemadon kotelaita.  
Kuvassa 1 ruutu = 1 mm. Kuva ML 2005.

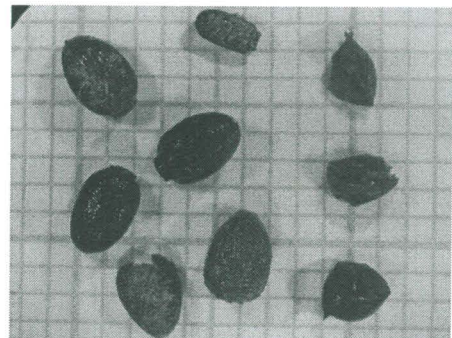

KUVA 4. Näyte 3. *Betula / Alnus sp.* koivun tai lepän norkko ja sen osia.  
Kuvassa 1 ruutu = 1 mm. Kuva ML 2005.

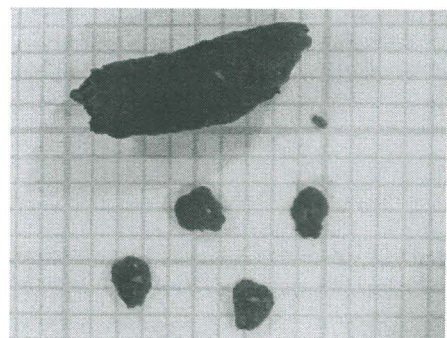

Turussa 2.12.2005

  
Mia Lempiäinen

**Liite Vehmaa Laitinen Kappelmäki luetteloimattomat naulat**

Juoks.nro	Löytönro	Esinetyyppi	Pit.	Paks.	Kanta	X1	X2	Y1	Y2	Z1	Krs
1	104	Naula	8,50	0,62	1,00	110,00		202,27		19,42	0
2	310	Naula	7,20	0,60	1,50	103,26		203,17		19,25	1
3	311	Naula	5,00	0,64	2,00	103,14		202,72		19,31	1
4	312	Naula	2,30	0,45	1,20	105,74		202,30		19,46	1
5	313	Naula	9,20	0,51	1,70	105,80		202,05		19,47	1
6	316	Naula	9,00	0,62	1,20	109,59		202,09		19,38	1
7	317	Naula	4,10	0,70	0,90	110,29		202,05		19,36	1
8	318	Naula	3,50	1,00	1,80	110,49		202,04		19,36	1
9	319	Naula	4,60	0,57	1,60	109,80		203,11		19,21	1
10	320	Naulan katkelma				103,35		200,46		19,51	1
11	321	Naula	5,70	0,64		101,58		204,65		19,12	1
12	359	Naula	4,50	0,66	2,10	101,82		205,07		19,12	1
13	360	Naula	7,60	0,73	2,10	104,96		203,61		19,33	1
14	361	Naulan katkelma				105,88		204,00		19,29	1
15	362	Naula	5,80	0,64	1,90	105,81		203,84		19,30	1
16	363	Naula	7,50	1,20	1,80	105,62		203,47		19,31	1
17	364	Naulan katkelma				109,58		206,89		19,00	1
18	387	Naula	3,80	0,36	0,70	106,93		208,19		18,98	1
19	388	Naulan katkelma				106,34		208,22		18,94	1
20	389	Naula	7,30	0,55		105,89		207,74		19,11	1
21	390	Naula	5,00	0,40	1,70	105,52		207,67		19,10	1
22	391	Naula	8,70	0,66	1,90	105,17		207,88		19,04	1
23	392	Naula	9,80	0,67	1,70	105,83		209,22		18,74	1
24	393	Naulan katkelma				106,03		205,60		19,24	1
25	394	Naula	7,70	0,52	1,60	111,01		207,43		18,91	1
26	395	Naulan katkelma				110,74		207,54		18,94	1
27	405	Naula	8,50	0,34	1,60	103,06		208,33		18,93	1
28	417	Naula	7,80	0,50	1,90	103,87		210,00		18,71	1
29	418	Naula	4,50	0,52	1,20	106,08		208,26		18,89	1
30	419	Raudan katkelma	4,30	0,31		106,13		208,71		18,77	1
31	425	Naulan katkelma				105,63		208,21		18,90	1
32	426	Naula	5,00	0,50		105,12		208,86		18,75	1
33	429	Naula	2,70	0,55	1,30	105,86		209,38		18,68	1
34	678	Naula		0,70	1,40	101,71		200,64		19,57	2
35	680	Naula	9,00	0,95	2,30	105,81		202,19		19,40	2
36	681	Naula	5,50	0,50		105,97		199,84		19,55	2
37	682	Naula	6,10	0,65	2,00	106,39		200,00		19,54	2
38	684	Naulan katkelma				107,83		201,28		19,49	2
39	685	Naula	8,90	0,57	2,20	108,44		201,67		19,47	2
40	692	Naulan katkelma				109,15		204,64		19,09	2
41	693	Naulan katkelma				108,94		202,25		19,35	2
42	694	Naulan katkelma				101,73		203,45		19,23	2
43	701	Naula	3,70	0,44		101,84		204,96		19,07	2
44	729	Naula		0,63		103,37		207,35		19,05	2
45	731	Naulan katkelma				104,81		206,54		19,19	2
46	732	Naulan katkelma				105,52		204,40		19,27	2
47	735	Naula	2,90	0,42	1,80	105,57		206,85		19,14	2
48	751	Naula	5,50	0,45		104,87		207,26		19,09	2
49	752	Naula	5,70	0,50	2,00	104,61		207,38		19,06	2

**Liite Vehmaa Laitinen Kappelmäki luetteloimattomat naulat**

50	753 Naula	6,00	0,50		100,61	207,03	19,11	2
51	754 Naula	8,90	0,50	1,90	107,94	206,69	19,01	2
52	755 Naulan katkelma	4,50			107,98	207,51	18,81	2
53	756 Naula	8,20	0,57	2,20	100,74	208,50	18,97	2
54	760 Naula	8,50	0,45	1,10	110,92	207,93	18,82	2
55	761 Naula	8,80	0,58	2,00	109,54	207,49	19,02	2
56	762 Naula	8,30	2,10	0,70	110,91	204,64	19,07	2
57	763 Naula	8,10	0,50	1,80	108,53	209,49	18,75	2
58	764 Naula	7,30	0,50	1,80	106,39	208,53	18,88	2
59	782 Naula	6,60	0,54	1,60	100,35	206,05	19,04	2
60	787 Naula	5,50	0,95	1,50	105,96	200,66	19,42	2
61	791 Naulan katkelmia	4,30			108,79	202,31	19,26	2
62	792 Naula	8,60	0,70	1,80	107,82	201,61	19,40	2
63	793 Naula	8,70	0,87	1,80	107,07	200,64	19,45	2
64	794 Naulan katkelma	3,80			106,85	201,19	19,44	2
65	795 Naulan katkelma	2,80			104,42	201,63	19,45	2
66	806 Naula	4,00	0,67	1,70	107,06	203,16	19,14	2
67	807 Naula	6,50	0,55	2,00	105,13	203,49	19,28	2
68	824 Naulan katkelma	5,10			108,57	205,85	19,02	2
69	825 Raudan katkelma	8,00	0,65		107,87	205,10	19,06	2
70	826 Nauloja				107,85	205,34	19,02	2
71	827 Naulan katkelma	2,70			106,19	205,59	19,13	2
72	828 Naulan katkelmia				106,02	205,38	19,14	2
73	829 Naulan katkelmia				105,96	204,93	19,14	2
74	830 Naula	7,40	0,46	1,20	105,18	204,31	19,16	2
75	831 Naula	4,50	0,65	1,70	105,54	204,75	19,15	2
76	832 Naula	4,90	0,70	1,90	104,78	204,57	19,16	2
77	834 Raudan katkelma	4,00			102,42	207,07	19,03	2
78	836 Naula	9,20	0,55	1,50	101,08	207,10	19,02	2
79	847 Naulan katkelma	3,30			108,32	207,81	18,58	2
80	848 Naula	7,50	0,96	1,50	108,05	208,18	18,84	2
81	849 Naulan katkelma	4,50			107,86	208,00	18,84	2
82	850 Naula	7,00	0,48	2,00	107,12	207,82	18,93	2
83	851 Naulan katkelma	2,50			105,65	206,69	19,10	2
84	852 Naulan katkelmia				105,77	206,45	19,14	2
85	853 Naulan katkelma	2,80			104,49	206,57	19,09	2
86	856 Naulan katkelma	3,50			103,18	206,90	19,00	2
87	857 Naulan katkelma	3,60			103,72	206,09	19,08	2
87,5	865 Naulan katkelma	2,20			109,00	206,58	18,98	2
88	871 Naula	6,90	0,64	1,30	105,19	209,06	18,63	2
89	876 Naula	7,00	0,37	2,20	106,14	209,56	18,58	2
90	877 Naulan katkelma	3,20			105,59	208,41	18,74	2
91	878 Naulan katkelma	3,80			105,28	208,45	18,72	2
92	879 Naula	5,00	0,68	1,80	104,94	208,56	18,68	2
93	880 Naula	2,00	0,34	1,90	103,46	208,99	18,79	2
94	881 Naula	9,70	0,58	1,70	100,05	205,85	18,99	2
95	1084 Naula	9,50	0,65	2,10	109,95	208,68	18,80	2
96	1085 Naulan katkelma	1,70			108,19	209,06	18,75	2
97	1086 Naulan katkelma	2,70			107,30	209,17	18,66	2
98	1087 Naula	4,20	0,58	1,50	100,68	207,91	18,95	2

**Liite Vehmaa Laitinen Kappelmäki luetteloimattomat naulat**

99	1088 Raudan katkelma	6,50	0,55		102,79		205,91		18,98	2
100	1091 Naula	7,10	0,78	2,20	104,83		204,83		19,07	2
101	1092 Naula	9,00	0,70	2,40	104,79		203,92		19,19	2
102	1093 Raudan katkelma	3,20			103,94		203,37		19,26	2
103	1097 Naula	7,60	0,73	2,00	105,73		204,26		19,14	2
104	1098 Naulan katkelma	2,30			103,75		201,26		19,36	2
105	1099 Naulan katkelma	2,20			103,51		200,85		19,43	2
106	1102 Naula	6,60	0,53	1,90	103,73		206,09		19,06	2
107	1103 Naula	8,60	0,65	1,40	104,56		206,29		19,05	2
108	2001 Naula	7,00	0,55	2,00	107,00	108,00	207,00	208,00		0
109	2004 Naula	7,00	0,49	2,20	106,00	107,00	209,00	210,00		0
110	2006 Naulan katkelmia				101,00	102,00	205,00	206,00		0
111	2007 Naula	8,00	0,60	1,80	108,00	109,00	201,00	202,00		0
112	2008 Naula	5,50	0,64	2,00	109,00	110,00	203,00	204,00		0
113	2014 Naulan katkelmia				104,00	105,00	200,00	201,00		1
114	2015 Naulan katkelma	3,60			101,00	102,00	201,00	202,00		1
115	2017 Naula	7,10	0,57	1,70	101,00	102,00	203,00	204,00		1
116	2018 Naulan katkelma	5,20			102,00	103,00	204,00	205,00		1
117	2021 Naulan katkelma	4,00			108,00	109,00	201,00	202,00		1
118	2022 Naulan katkelma	3,20			108,00	109,00	200,00	201,00		1
119	2024 Naula	5,10	0,55	1,70	104,00	105,00	202,00	203,00		1
120	2029 Naulan ja raudan katkelmia				101,00	102,00	204,00	205,00		1
121	2036 Naulan katkelmia				109,00	110,00	206,00	207,00		1
122	2037 Naula	8,00	0,45	1,80	107,00	108,00	206,00	207,00		1
123	2038 Naulan katkelmia				109,00	110,00	208,00	209,00		1
124	2039 Naula	7,00	0,64	2,00	107,00	108,00	209,00	210,00		1
125	2040 Naulan katkelmia				103,00	104,00	207,00	208,00		1
126	2041 Naulan katkelmia				104,00	105,00	207,00	208,00		1
127	2046 Naula	5,60	0,47	1,10	104,00	105,00	208,00	209,00		1
128	2060 Raudan katkelma				104,00	105,00	208,00	209,00		2
129	2061 Naula (kadonnut)				103,00	104,00	207,00	208,00		2
130	2063 Naulan katkelmia				105,00	106,00	200,00	201,00		2
131	2065 Naula	6,50	0,52	1,50	104,00	105,00	209,00	210,00		2
132	2068 Naulan katkelmia				101,00	102,00	205,00	206,00		2
133	2069 Naula	6,50	0,60	1,60	100,70	101,00	205,50	206,00		2
134	2070 Hakanen				101,00	102,00	205,00	207,00		2
135	2071 Naula	5,50	0,36	1,50	102,00	103,00	205,00	206,00		2
136	2074 Naula	7,20	0,42	1,30	107,00	108,00	205,00	206,00		2
137	2075 Naulan katkelma	5,80			108,00	109,00	204,00	205,00		2
138	2076 Naulan katkelma	5,20			108,00	109,00	204,00	205,00		2
139	2077 Naulan katkelma	4,50			106,00	107,00	205,00	206,00		2
140	2084 Naulan katkelmia				105,00	106,00	204,00	205,00		2
141	2088 Naulan katkelma	3,70			103,00	104,00	200,00	201,00		2
142	2097 Naulan katkelma	3,00			104,00	105,00	204,00	205,00		2
143	2099 Raudan katkelma	8,00			104,00	105,00	205,00	206,00		2
144	2100 Raudan katkelma	5,60			104,00	105,00	205,00	206,00		2
145	2102 Naulan katkelmia				108,00	109,00	205,00	206,00		2
146	2105 Naula	6,00	0,47	2,30	106,00	107,00	207,00	208,00		2
147	2106 Raudan katkelmia				105,00	106,00	204,00	205,00		2
148	2108 Naulan katkelma	4,00			106,00	107,00	205,00	206,00		2

**Liite Vehmaa Laitinen Kappelmäki luetteloimattomat naulat**

149	2109 Raudan katkelmia				106,00	107,00	199,50	200,00	2
150	2110 Naulan katkelma	4,10			102,00	103,00	205,00	206,00	2
151	2118 Naulan katkelmia				105,00	106,00	207,00	208,00	2
152	2123 Naula (kadonnut)				107,00	108,00	207,00	208,00	2
153	2127 Naula	7,00	0,60	2,00	109,00	110,00	202,00	203,00	2
154	2128 Naulan katkelma	4,50			110,00	111,00	202,00	203,00	2
155	2129 Naulan katkelma	3,90			108,00	109,00	206,00	207,00	2
156	2133 Naula	7,30	0,69	1,80	107,00	108,00	206,00	207,00	2
157	2135 Naulan katkelma	2,90			109,00	110,00	204,00	205,00	2
158	2144 Nauloja				107,00	108,00	205,00	206,00	2
159	2145 Naulan katkelma	2,50			104,00	105,00	207,00	208,00	2
160	2146 Naula	6,50	0,46	1,40	106,00	107,00	205,00	206,00	2
161	2148 Naulan katkelma	3,30			104,00	105,00	204,00	205,00	2
162	2152 Raudan katkelma	4,80			105,00	106,00	208,00	209,00	2
163	2153 Raudan katkelma	3,00			105,00	106,00	208,00	209,00	2
164	2155 Naula	8,50	0,74	2,40	101,00	102,00	209,00	210,00	2
165	2160 Naulan katkelma	2,80			105,00	106,00	209,00	210,00	2
166	2173 Naulan katkelma	3,30			103,00	104,00	200,00	201,00	2
167	2174 Naulan katkelmia				101,00	102,00	200,00	201,00	2
168	2176 Naula	7,40	0,45	1,70	102,00	103,00	199,00	200,00	2
169	2185 Naulan katkelma				106,00	107,00	208,00	209,00	2
170	2186 Raudan katkelma	7,40			105,00	106,00	208,00	209,00	2
171	2187 Naula	6,20	0,45	1,50	108,00	109,00	200,00	201,00	2
172	2188 Naula	8,00	0,60	1,70	102,00	103,00	206,00	207,00	2



Liite Vehmaa Laitinen Kappelmäki 2005  
Luetteloimattomat naulat

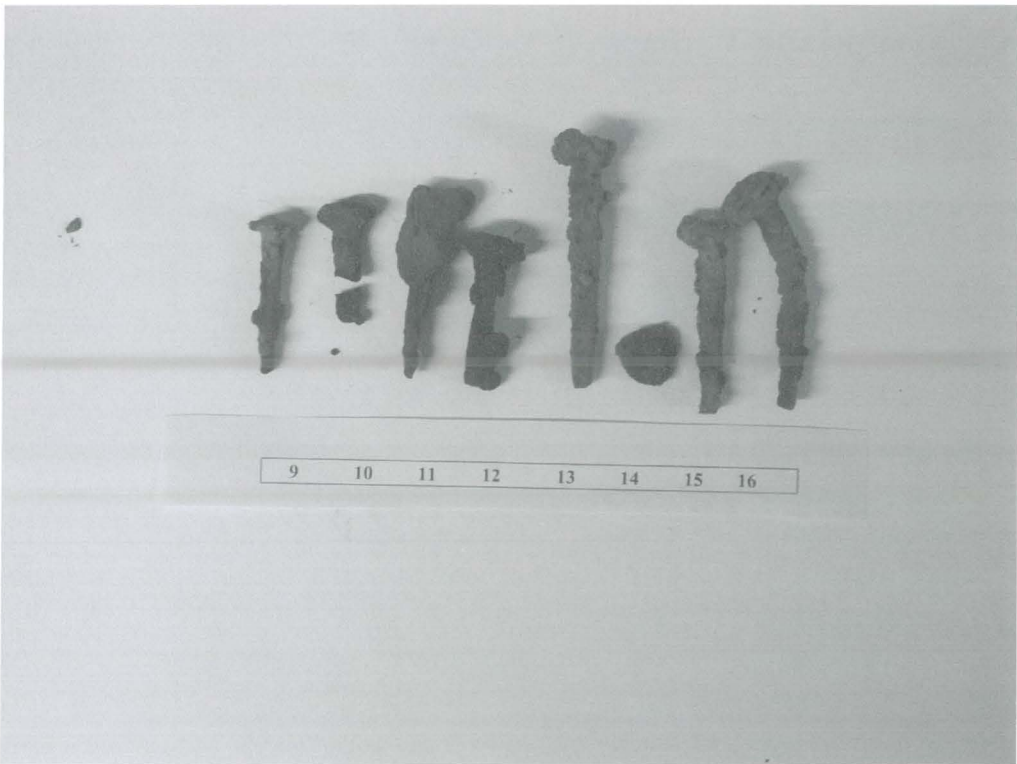
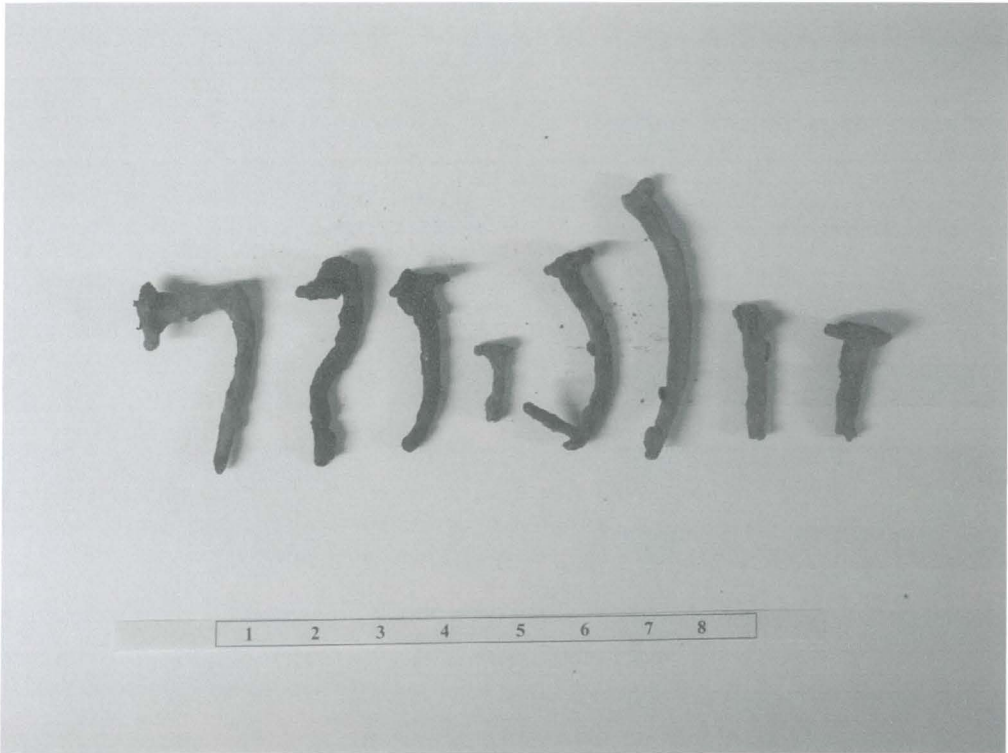

Liite Vehmaa Laitinen Kappelmäki 2005

Luetteloimattomat naulat

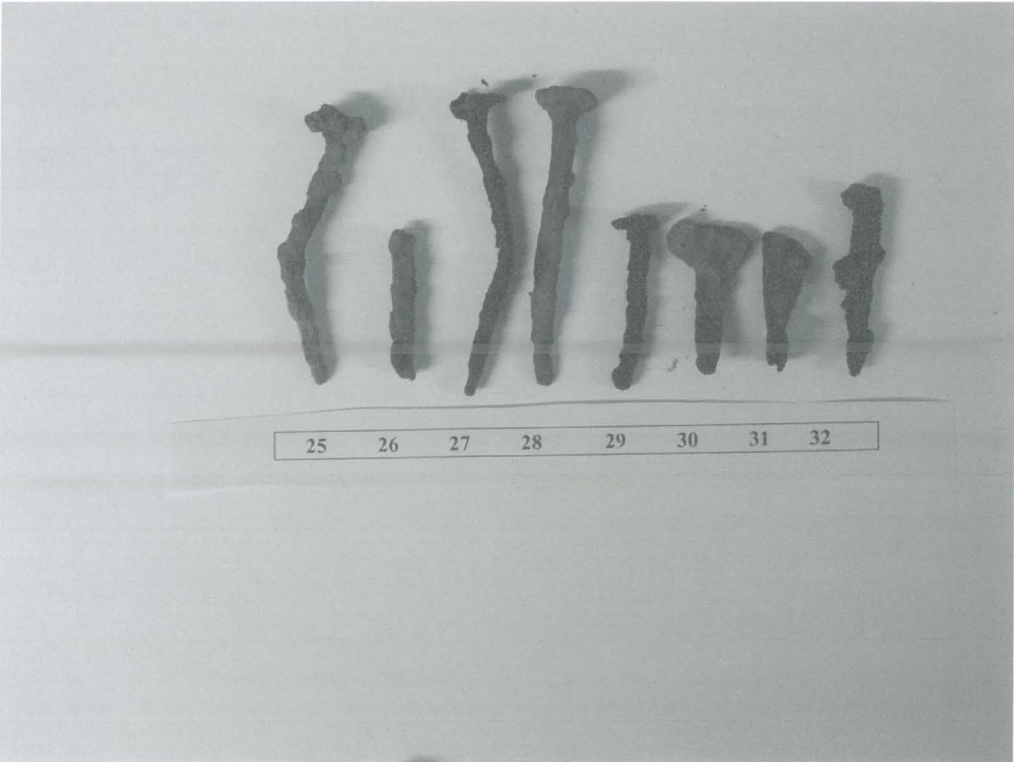

Liite Vehmaa Laitinen Kappelmäki 2005  
Luetteloimattomat naulat



Liite Vehmaa Laitinen Kappelmäki 2005  
Luetteloimattomat naulat



Liite Vehmaa Laitinen Kappelmäki 2005  
Luetteloimattomat naulat

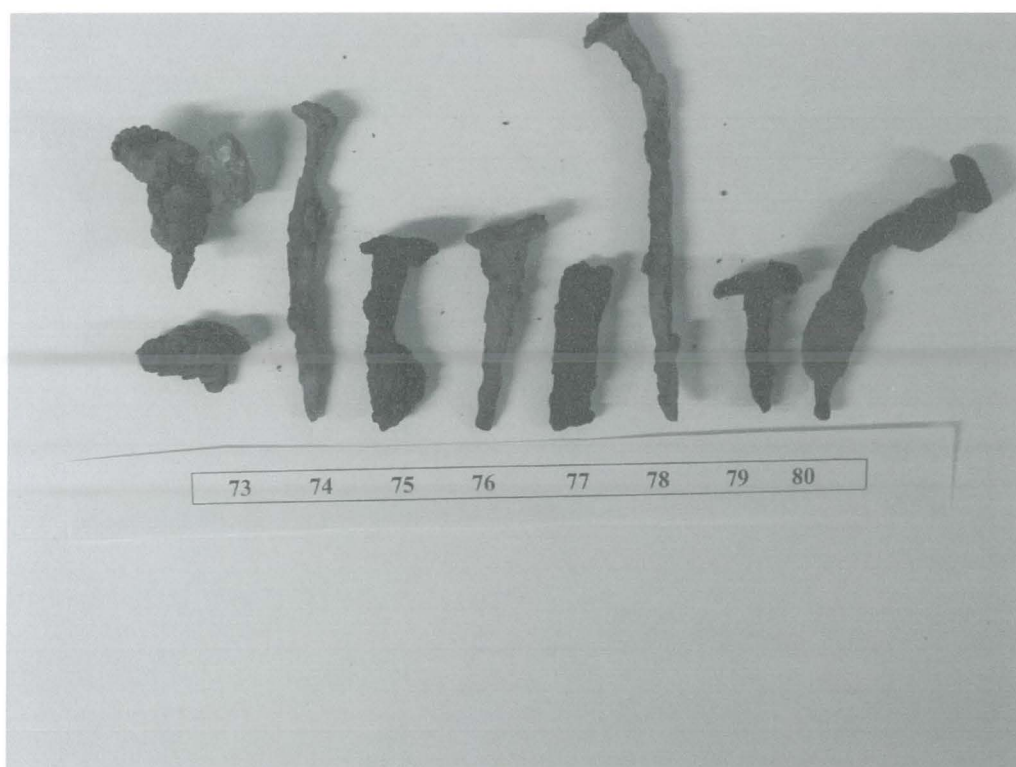

Liite Vehmaa Laitinen Kappelmäki 2005  
Luetteloimattomat naulat

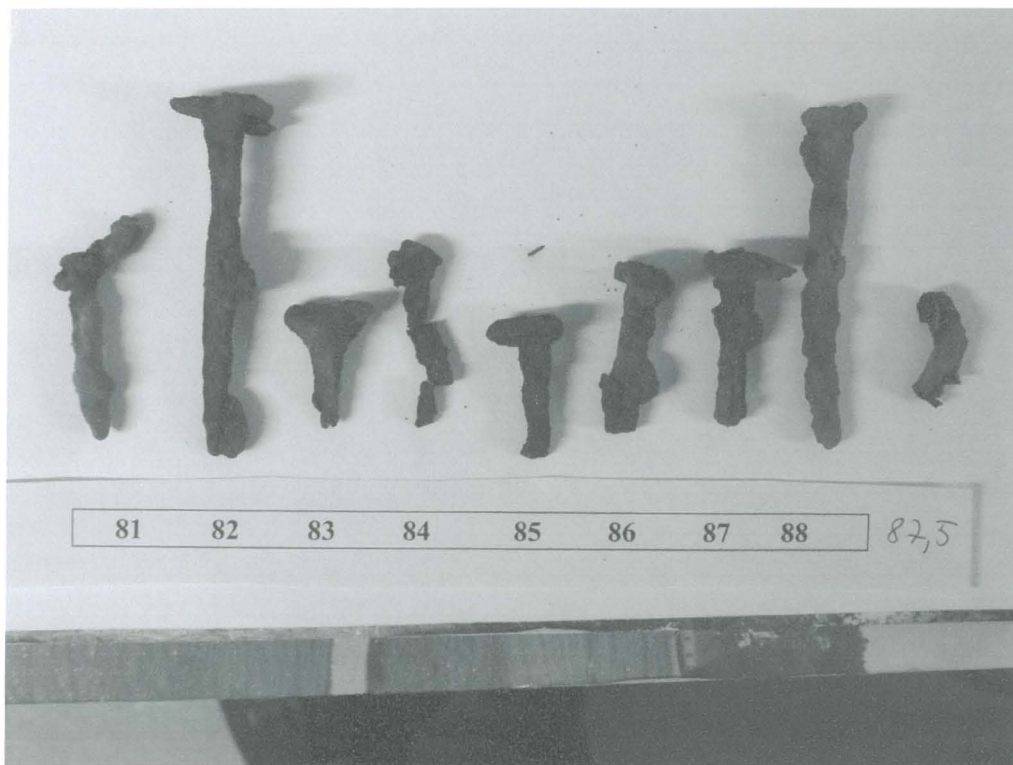

Liite Vehmaa Laitinen Kappelmäki 2005  
Luetteloimattomat naulat

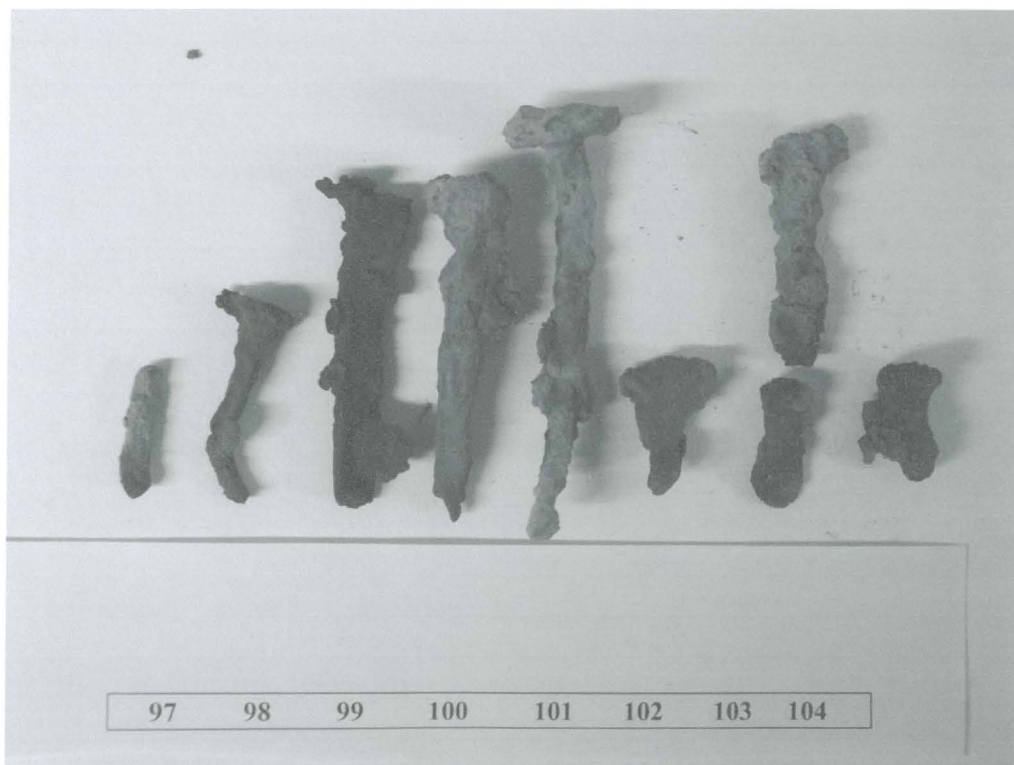

Liite Vehmaa Laitinen Kappelmäki 2005  
Luetteloimattomat naulat

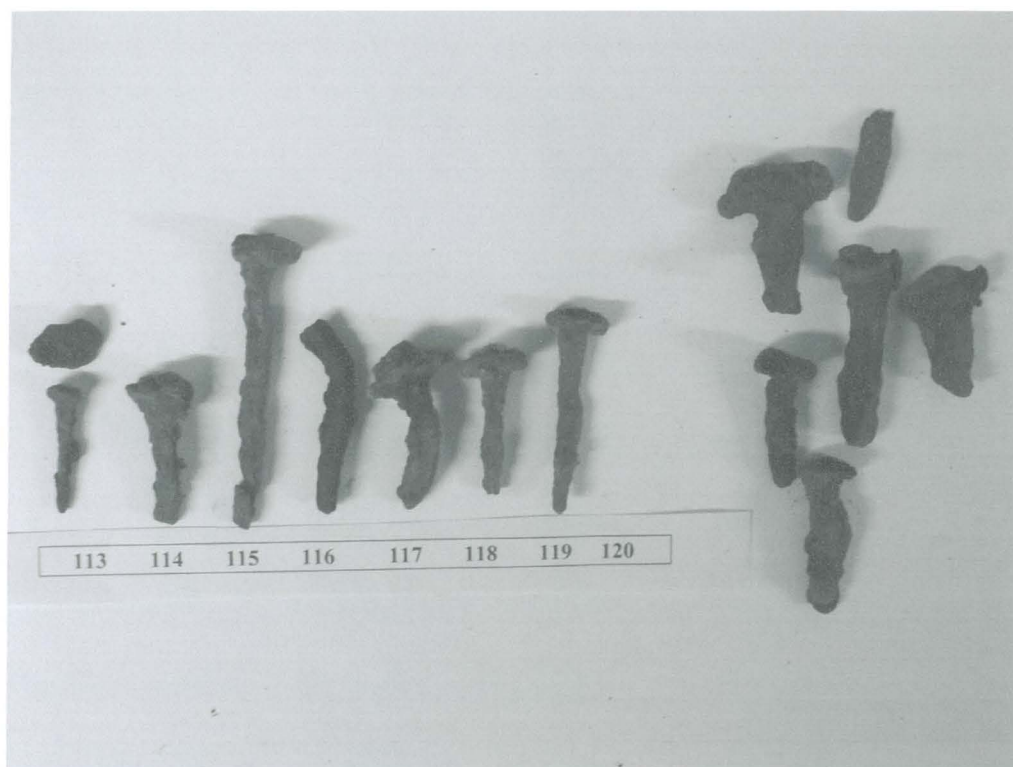



Liite Vehmaa Laitinen Kappelmäki 2005  
Luetteloimattomat naulat

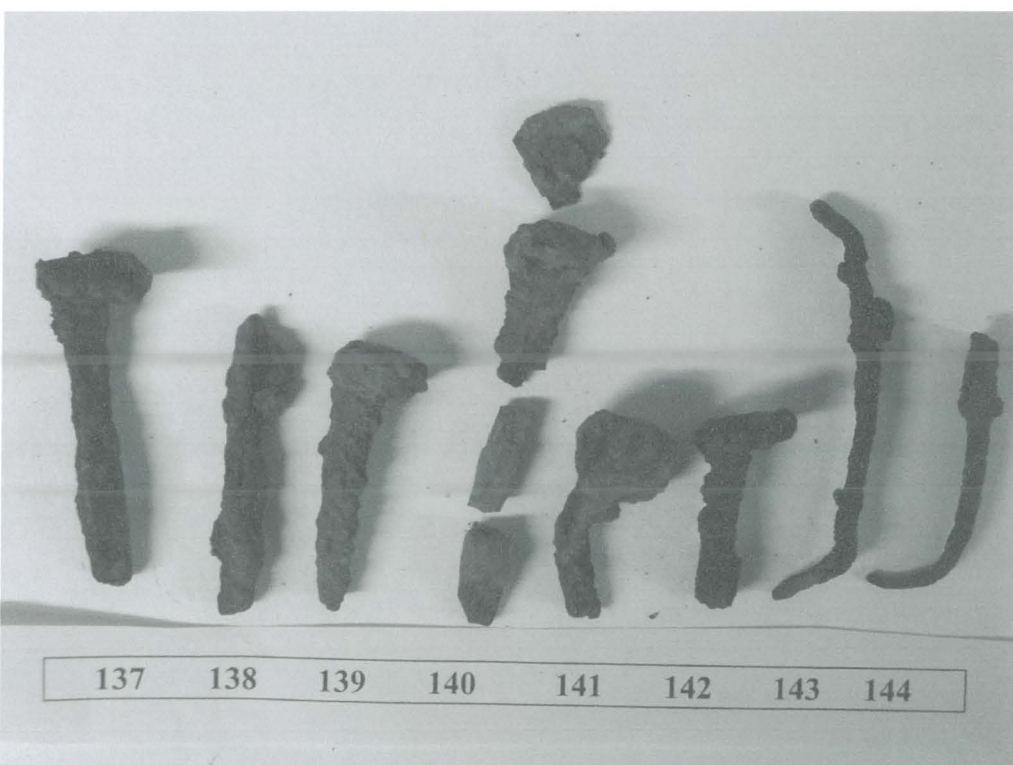

Liite Vehmaa Laitinen Kappelmäki 2005  
Luetteloimattomat naulat

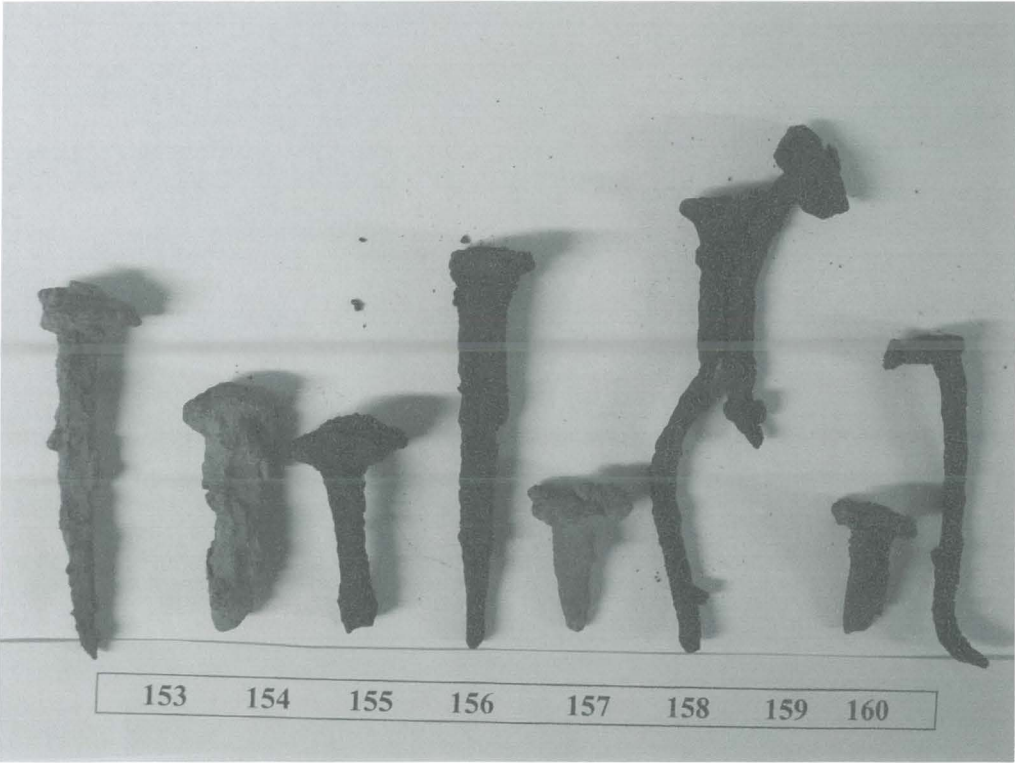
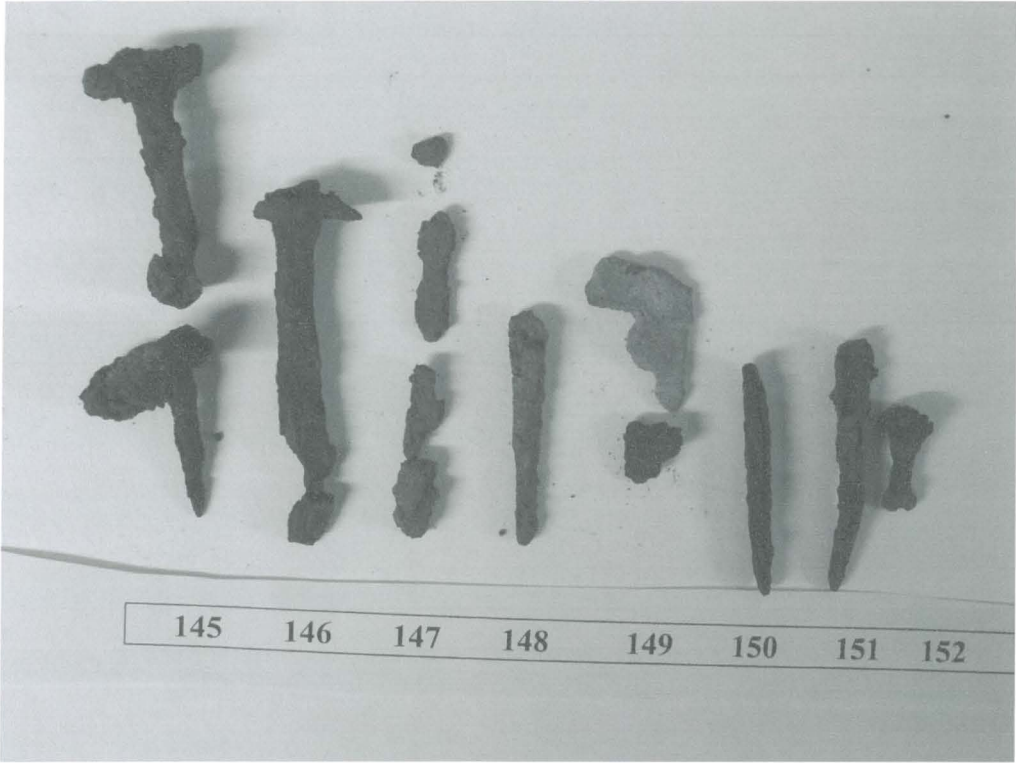

Liite Vehmaa Laitinen Kappelmäki 2005  
Luetteloimattomat naulat

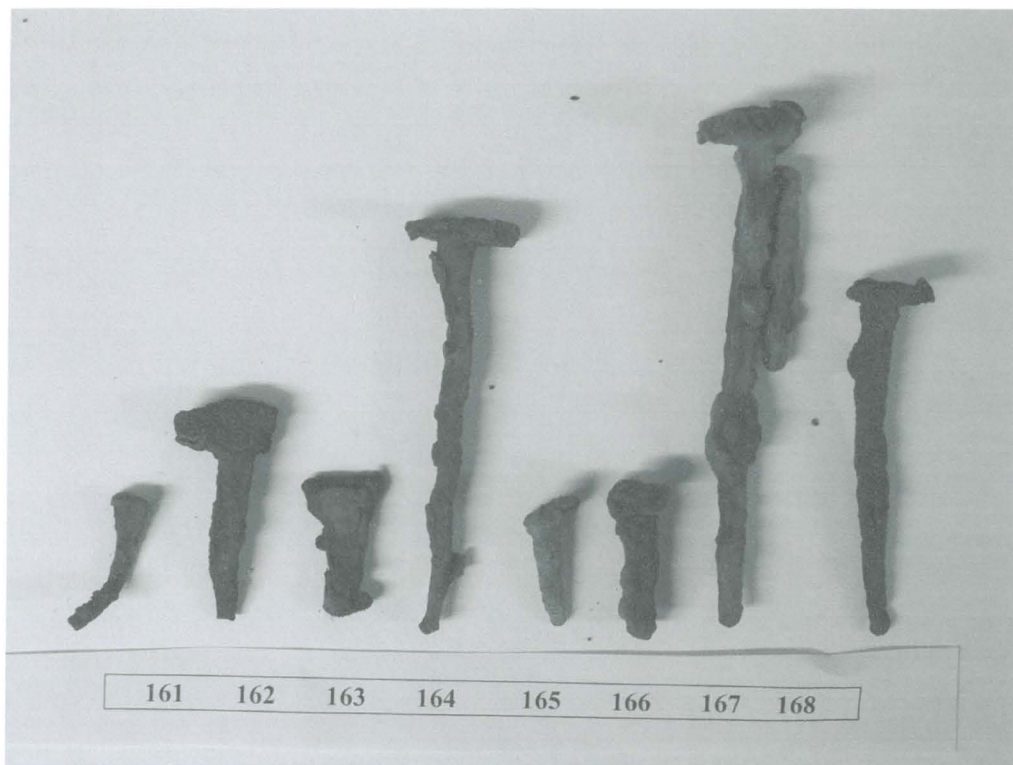

**Liite Vehmaa Laitinen Kappelmäki 2005**  
**Kokoelmiin tallentamattomat palamattomat luut**

1	x 103,00 - 2 104,00	y 205,00 - 206,00	2. krs.	
2	x 104,00 - 105,00	y 200,00 - 201,00	2. krs.	19,50 m
3	x 104,00 - 105,00	y 200,50 - 201,00	2. krs.	
4	x 104,52	y 204,77	2. krs.	19,23 m
5	x 104,82	y 205,18	2. krs.	19,10 m
6	x 104,97	y 204,82	2. krs.	19,11 m
7	x 105,00	y 200,91	2. krs.	19,47 m
8	x 105,00 - 106,00	y 204,00 - 205,00	2. krs.	
9	x 106,00 - 107,00	y 203,00 - 204,00	2. krs.	
10	x 107,05	y 204,84	2. krs.	19,15 m



HA 20.2.2002

Päänumero	Varasto	Takaisin
Alanumerot	Lainat	

Kokoelmatunnus	KM	Kunta	Vehmaa	2005047 <input type="checkbox"/>
Päänumero	2005047	Kohde	Laittinen Kappelmäki	
Alanumeroluku	328	Saantimuoto	Kaivaus	
		Luovuttaja(t)	Jouni Taivainen	
		Vuosi	2005	
		Löytöpaikan tyyppi	Kappelin pohja	
		Ajoitus	Uusi aika	

Kuvaus Historiallisen ajan kaivauslöytöjä, jotka FM Jouni Taivainen otti talteen Vehmaan Laittisten Kappelmäen kaivauksilla keväällä 2005. Katso Jouni Taivaisen tutkimusraportti Museoviraston Rakennushistorian osaston arkistossa.

Metalliöytäjä   
Luuliöytäjä   
Luuliöydöt analysoitu

2005047

Alanumero **1**   
Nimeke Raha   
Kuvaus Kuparia, ruotsalainen, 1/4 äyriä (Tuukka Talvion ajoitus 1633-1654), pääosin korroosion peitossa. Toiselta puolelta erottuu osin Vaasa-suvun lyhdevaakuna.   
Kpl   
Paino (g)   
Pituus (mm)   
Leveys (mm)   
Paksuus (mm)   
X1  X2  Kerros   
Y1  Y2   
Z1  Z2   
Alue  Rakenne   
Huomautus

Alanumero **2**   
Nimeke Raha   
Kuvaus Kuparia, ruotsalainen, hyvin säilynyt. 1/4 äyri vuodelta 1645.   
Kpl   
Paino (g)   
Pituus (mm)   
Leveys (mm)   
Paksuus (mm)   
X1  X2  Kerros   
Y1  Y2   
Z1  Z2   
Alue  Rakenne   
Huomautus

Alanumero **3**   
Nimeke Raha   
Kuvaus Hopeaa, ruotsalainen, 2 äyriä, melko hyvin säilynyt, Juhana III:n aikainen, vuodelta 1573.   
Kpl   
Paino (g)   
Pituus (mm)   
Leveys (mm)   
Paksuus (mm)   
X1  X2  Kerros   
Y1  Y2   
Z1  Z2   
Alue  Rakenne   
Huomautus

Alanumero **4**   
Nimeke Raha   
Kuvaus Hopeaa, ruotsalainen, yksi äyri, hyvin säilynyt. Kaarle XII:n aikainen, vuodelta 1713.   
Kpl   
Paino (g)   
Pituus (mm)   
Leveys (mm)   
Paksuus (mm)   
X1  X2  Kerros   
Y1  Y2   
Z1  Z2   
Alue  Rakenne   
Huomautus

Alanumero **5**   
Nimeke Raha   
Kuvaus Hopeaa, ruotsalainen, kaksi äyriä, melko hyvin säilynyt. Juhana III:n aikainen, vuodelta 1591.   
Kpl   
Paino (g)   
Pituus (mm)   
Leveys (mm)   
Paksuus (mm)   
X1  X2  Kerros   
Y1  Y2   
Z1  Z2

Alue  Rakenne   
Huomautus

Alanumero **6**

Nimeke Raha

Kuvaus Hopeaa, ruotsalainen, kaksi äyriä, melko hyvin säilynyt. Juhana III:n aikainen, vuodelta 1573.

Kpl   
Paino (g)   
Pituus (mm)   
Leveys (mm)   
Paksuus (mm)

X1  X2  Kerros   
Y1  Y2   
Z1  Z2

Alue  Rakenne   
Huomautus

Alanumero **7**

Nimeke Raha

Kuvaus Kuparia, ruotsalainen, 1/6 äyriä (Talvion ajoitus 1666-1686) pahoin syöpynyt.

Kpl   
Paino (g)   
Pituus (mm)   
Leveys (mm)   
Paksuus (mm)

X1  X2  Kerros   
Y1  Y2   
Z1  Z2

Alue  Rakenne   
Huomautus

Alanumero **8**

Nimeke Raha

Kuvaus Hopeaa, ruotsalainen, kaksi äyriä (Talvion ajoitus 1570 -luku?) rikkinäinen Juhana III:n aikainen.

Kpl   
Paino (g)   
Pituus (mm)   
Leveys (mm)   
Paksuus (mm)

X1  X2  Kerros   
Y1  Y2   
Z1  Z2

Alue  Rakenne   
Huomautus

Alanumero **9**

Nimeke Raha

Kuvaus Kuparia, ruotsalainen, melko kulunut. 1/6 äyri vuodelta 1666.

Kpl   
Paino (g)   
Pituus (mm)   
Leveys (mm)   
Paksuus (mm)

X1  X2  Kerros   
Y1  Y2   
Z1  Z2

Alue  Rakenne   
Huomautus

Alanumero **10**

Nimeke Raha

Kuvaus Kuparia, ruotsalainen, melko kulunut. 1/6 äyri vuodelta 1666.

Kpl   
Paino (g)   
Pituus (mm)   
Leveys (mm)   
Paksuus (mm)

X1  X2  Kerros   
Y1  Y2   
Z1  Z2

Alue  Rakenne   
Huomautus

Alanumero **11**

Nimeke Raha

Kuvaus Kuparia, ruotsalainen, melko kulunut. 1/6 äyri vuodelta 1682.

Kpl

Paino (g)

Pituus (mm)

Leveys (mm)

Paksuus (mm)

X1  X2  Kerros

Y1  Y2

Z1  Z2

Alue  Rakenne

Huomautus

Alanumero **12**

Nimeke Raha

Kuvaus Kuparia, ruotsalainen, melko kulunut. 1/4 äyri vuodelta 1634.

Kpl

Paino (g)

Pituus (mm)

Leveys (mm)

Paksuus (mm)

X1  X2  Kerros

Y1  Y2

Z1  Z2

Alue  Rakenne

Huomautus

Alanumero **13**

Nimeke Raha

Kuvaus Kuparia, ruotsalainen, 1/6 äyriä (Talvion ajoitus 1666-1686?) pahoin kulunut.

Kpl

Paino (g)

Pituus (mm)

Leveys (mm)

Paksuus (mm)

X1  X2  Kerros

Y1  Y2

Z1  Z2

Alue  Rakenne

Huomautus

Alanumero **14**

Nimeke Raha

Kuvaus Kuparia, ruotsalainen, pahoin kulunut. 1/6 äyri vuodelta 1671.

Kpl

Paino (g)

Pituus (mm)

Leveys (mm)

Paksuus (mm)

X1  X2  Kerros

Y1  Y2

Z1  Z2

Alue  Rakenne

Huomautus

Alanumero **15**

Nimeke Raha

Kuvaus Kuparia, ruotsalainen, 1/6 äyri. Pahoin kulunut, vuodelta 1667.

Kpl

Paino (g)

Pituus (mm)

Leveys (mm)

Paksuus (mm)

X1  X2  Kerros

Y1  Y2

Z1  Z2

Alue  Rakenne

Huomautus

Alanumero **16**

Nimeke Raha



Kuvaus  Kpl   
Paino (g)   
Pituus (mm)   
Leveys (mm)   
Paksuus (mm)

X1  X2  Kerros   
Y1  Y2   
Z1  Z2

Alue  Rakenne

Huomautus

Alanumero

Nimeke

Kuvaus  Kpl   
Paino (g)   
Pituus (mm)   
Leveys (mm)   
Paksuus (mm)

X1  X2  Kerros   
Y1  Y2   
Z1  Z2

Alue  Rakenne

Huomautus

Alanumero

Nimeke

Kuvaus  Kpl   
Paino (g)   
Pituus (mm)   
Leveys (mm)   
Paksuus (mm)

X1  X2  Kerros   
Y1  Y2   
Z1  Z2

Alue  Rakenne

Huomautus

Alanumero

Nimeke

Kuvaus  Kpl   
Paino (g)   
Pituus (mm)   
Leveys (mm)   
Paksuus (mm)

X1  X2  Kerros   
Y1  Y2   
Z1  Z2

Alue  Rakenne

Huomautus

Alanumero

Nimeke

Kuvaus  Kpl   
Paino (g)   
Pituus (mm)   
Leveys (mm)   
Paksuus (mm)

X1  X2  Kerros   
Y1  Y2   
Z1  Z2

Alue  Rakenne

Huomautus

Alanumero

Nimeke

Kuvaus Hopeaa, ruotsalainen, kaksi äyriä. Melko hyvin säilynyt. Rahassa reikä, ollu  
ehkä ripuksena. Juhana III:n aikainen, vuodelta 1591

Kpl 1  
Paino (g) 3  
Pituus (mm) 26  
Leveys (mm) 26  
Paksuus (mm) 0,3

X1 105,88 X2 Kerros 2  
Y1 207,66 Y2  
Z1 19,05 Z2

Alue Rakenne

Huomautus

Alanumero 22

Nimeke Raha

Kuvaus Kuparia, ruotsalainen, 1/6 äyri (Talvion ajoitus 1666-1686?), pahoin kulunut.

Kpl 1  
Paino (g) 6  
Pituus (mm) 25  
Leveys (mm) 25  
Paksuus (mm) 1

X1 106 X2 107 Kerros 2  
Y1 205 Y2 206  
Z1 Z2

Alue Rakenne

Huomautus

Alanumero 23

Nimeke Raha

Kuvaus Kuparia, ruotsalainen, 1/6 äyri, pahoin kulunut. Vuodelta 1671.

Kpl 1  
Paino (g) 5  
Pituus (mm) 26  
Leveys (mm) 26  
Paksuus (mm) 1

X1 106,07 X2 Kerros 2  
Y1 206,63 Y2  
Z1 19,11 Z2

Alue Rakenne

Huomautus

Alanumero 24

Nimeke Raha

Kuvaus Kuparia, ruotsalainen, 1/6 äyri (Talvion ajoitus 1666-1686?), pahoin kulunut.

Kpl 1  
Paino (g) 6  
Pituus (mm) 25  
Leveys (mm) 25  
Paksuus (mm) 1

X1 106,58 X2 Kerros 2  
Y1 205,1 Y2  
Z1 19,27 Z2

Alue Rakenne

Huomautus

Alanumero 25

Nimeke Raha

Kuvaus Kuparia, ruotsalainen, 1/6 äyri (Talvion ajoitus 1666-1686?),pahoin kulunut.

Kpl 1  
Paino (g) 5  
Pituus (mm) 24  
Leveys (mm) 24  
Paksuus (mm) 1

X1 106,81 X2 Kerros 2  
Y1 201,2 Y2  
Z1 19,44 Z2

Alue Rakenne

Huomautus

Alanumero 26

Nimeke Raha

Kuvaus Kuparia, ruotsalainen, 1/6 äyri, pahoin kulunut. Vuodelta 1667.

Kpl 1  
Paino (g) 6  
Pituus (mm) 26  
Leveys (mm) 26  
Paksuus (mm) 1

X1 107,45 X2 Kerros 2  
Y1 203,05 Y2  
Z1 19,29 Z2

Alue Rakenne

Huomautus

Alanumero 27

Nimeke Sormustin

Kuvaus Pronssia. Suuaukon reunat murentuneet pois, halkaisija 18 mm, pään halkaisija 15 mm. Koristeena verkkokuviota.

Kpl 1  
Paino (g) 4  
Pituus (mm) 26  
Leveys (mm)  
Paksuus (mm)

X1 110,34 X2 Kerros 1  
Y1 205,11 Y2  
Z1 19,05 Z2

Alue Rakenne

Huomautus

Alanumero 28

Nimeke Rautahelan? Katkelma

Kuvaus

Kpl 1  
Paino (g) 5  
Pituus (mm) 112  
Leveys (mm) 14  
Paksuus (mm) 0,5

X1 105 X2 106 Kerros 2  
Y1 204 Y2 205  
Z1 Z2

Alue Rakenne

Huomautus

Alanumero 29

Nimeke Ikkunalasien puitteen katkelma

Kuvaus Lyijyä. Tehty valamalla. Puitteessa nähtävissä ehjä rakenne. Ollut kahden 3 mm:n vahvuisten lasin liitoksessa.

Kpl 1  
Paino (g) 2  
Pituus (mm) 36  
Leveys (mm) 8  
Paksuus (mm) 3

X1 105 X2 106 Kerros 2  
Y1 204 Y2 205  
Z1 Z2

Alue Rakenne

Huomautus

Alanumero 30

Nimeke Veitsen teräkatkelma?

Kuvaus Sopii mahdollisesti yhteen nro 40 kanssa.

Kpl 1  
Paino (g) 9  
Pituus (mm) 45  
Leveys (mm) 14  
Paksuus (mm) 3

X1 102,27 X2 Kerros 0  
Y1 206,21 Y2  
Z1 19,1 Z2

Alue Rakenne

Huomautus

Alanumero 31

Nimeke Naula

Kuvaus	Kuparia, ruotsalainen, pahoin kulunut. Vuodelta 1667.			Kpl	1
				Paino (g)	6
				Pituus (mm)	26
				Leveys (mm)	26
				Paksuus (mm)	1
X1	107,45	X2		Kerros	2
Y1	203,05	Y2			
Z1	19,29	Z2			
Alue			Rakenne		
Huomautus					
Alanumero	<b>27</b>				
Nimeke	Sormustin				
Kuvaus	Pronssia. Suuaukon reunat murentuneet pois, halkaisija 18 mm, pään halkaisija 15 mm. Koristeena verkkokuviota.			Kpl	1
				Paino (g)	4
				Pituus (mm)	26
				Leveys (mm)	
				Paksuus (mm)	
X1	110,34	X2		Kerros	1
Y1	205,11	Y2			
Z1	19,05	Z2			
Alue			Rakenne		
Huomautus					
Alanumero	<b>28</b>				
Nimeke	Rautahelan? Katkelma				
Kuvaus				Kpl	1
				Paino (g)	5
				Pituus (mm)	112
				Leveys (mm)	14
				Paksuus (mm)	0,5
X1	105	X2	106	Kerros	2
Y1	204	Y2	205		
Z1		Z2			
Alue			Rakenne		
Huomautus					
Alanumero	<b>29</b>				
Nimeke	Ikkunalasin puitteen katkelma				
Kuvaus	Lyijyä. Tehty valamalla. Puitteessa nähtävissä ehjä rakenne. Ollut kahden 3 mm:n vahvuisen lasin liitoksessa.			Kpl	1
				Paino (g)	2
				Pituus (mm)	36
				Leveys (mm)	8
				Paksuus (mm)	3
X1	105	X2	106	Kerros	2
Y1	204	Y2	205		
Z1		Z2			
Alue			Rakenne		
Huomautus					
Alanumero	<b>30</b>				
Nimeke	Veitsen teräkatkelma?				
Kuvaus	Sopii mahdollisesti yhteen nro 40 kanssa.			Kpl	1
				Paino (g)	9
				Pituus (mm)	45
				Leveys (mm)	14
				Paksuus (mm)	3
X1	102,27	X2		Kerros	0
Y1	206,21	Y2			
Z1	19,1	Z2			
Alue			Rakenne		
Huomautus					
Alanumero	<b>31</b>				
Nimeke	Naula				

Kuvaus Kanta 15X20 mm.

Kpl 1  
Paino (g) 14  
Pituus (mm) 85  
Leveys (mm)  
Paksuus (mm)

X1 109,14 X2 Kerros 0  
Y1 200,31 Y2  
Z1 19,63 Z2

Alue Rakenne

Huomautus

Alanumero 32

Nimeke Naulan katkelma

Kuvaus Kanta 10 x20 mm.

Kpl 1  
Paino (g) 6  
Pituus (mm) 30  
Leveys (mm)  
Paksuus (mm)

X1 110 X2 111 Kerros 0  
Y1 204 Y2 205  
Z1 Z2

Alue Rakenne

Huomautus

Alanumero 33

Nimeke Naulan katkelma

Kuvaus Kanta 12 x 16 mm.

Kpl 1  
Paino (g) 11  
Pituus (mm) 45  
Leveys (mm)  
Paksuus (mm)

X1 101,74 X2 Kerros 1  
Y1 205,04 Y2  
Z1 19,12 Z2

Alue Rakenne

Huomautus

Alanumero 34

Nimeke Helan katkelma

Kuvaus Helassa kolme naulan reikä. Sopii mahdollisesti yhteen saranakatkelman nro 57 kanssa.

Kpl 1  
Paino (g) 31  
Pituus (mm) 120  
Leveys (mm) 38  
Paksuus (mm) 1

X1 106,45 X2 Kerros 1  
Y1 201,24 Y2  
Z1 19,42 Z2

Alue Rakenne

Huomautus

Alanumero 35

Nimeke Naula

Kuvaus L-muotoinen. Kannan koko 10 x 10 mm. Taivutettu 25 mm etäisyydeltä kannasta.

Kpl 1  
Paino (g) 11  
Pituus (mm) 85  
Leveys (mm)  
Paksuus (mm)

X1 107,25 X2 Kerros 1  
Y1 207,87 Y2  
Z1 19,02 Z2

Alue Rakenne

Huomautus

Alanumero 36

Nimeke Naula

Kuvaus Kanta 15 x 15 mm.

Kpl 1

Paino (g) 15

Pituus (mm) 86

Leveys (mm)

Paksuus (mm)

X1 107,64

X2

Kerros 1

Y1 206,95

Y2

Z1 19,06

Z2

Alue

Rakenne

Huomautus

Alanumero 37

Nimeke Naula

Kuvaus Kanta 8 x 8 mm.

Kpl 1

Paino (g) 4

Pituus (mm) 49

Leveys (mm)

Paksuus (mm)

X1 108

X2 109

Kerros 1

Y1 204

Y2 205

Z1

Z2

Alue

Rakenne

Huomautus

Alanumero 38

Nimeke Naula

Kuvaus L -muotoinen. Kanta 12 x 14 mm. Taivutettu 45 mm:n etäisyydeltä kannasta.

Kpl 1

Paino (g) 7

Pituus (mm) 55

Leveys (mm)

Paksuus (mm)

X1 108,08

X2

Kerros 1

Y1 204,52

Y2

Z1 19,28

Z2

Alue

Rakenne

Huomautus

Alanumero 39

Nimeke Naula

Kuvaus Kanta 10x15 mm.

Kpl 1

Paino (g) 9

Pituus (mm) 70

Leveys (mm)

Paksuus (mm)

X1 102,3

X2

Kerros 2

Y1 201,55

Y2

Z1 19,51

Z2

Alue

Rakenne

Huomautus

Alanumero 40

Nimeke Veitsen kärki

Kuvaus Sopii mahdollisesti yhteen nro 30:n kanssa.

Kpl 1

Paino (g) 6

Pituus (mm) 40

Leveys (mm) 16

Paksuus (mm) 3

X1 102,36

X2

Kerros 2

Y1 206,6

Y2

Z1 19,02

Z2

Alue

Rakenne

Huomautus

Alanumero 41

Nimeke Rautavartaan katkelma

Kuvaus Paksummasta päästä 6 x 8 mm, ohenee toiseen päähän naulamaisesti. Voi olla naulan katkelma tai työkalun katkelma.

Kpl   
Paino (g)   
Pituus (mm)   
Leveys (mm)   
Paksuus (mm)

X1  X2  Kerros   
Y1  Y2   
Z1  Z2

Alue  Rakenne

Huomautus

Alanumero

Nimeke

Kuvaus Kannan koko 16 x 18 mm.

Kpl   
Paino (g)   
Pituus (mm)   
Leveys (mm)   
Paksuus (mm)

X1  X2  Kerros   
Y1  Y2   
Z1  Z2

Alue  Rakenne

Huomautus

Alanumero

Nimeke

Kuvaus L -muotoinen. Kannan koko 15 x 23 mm. Taivutettu 60 mm:n etäisyydeltä kannasta.

Kpl   
Paino (g)   
Pituus (mm)   
Leveys (mm)   
Paksuus (mm)

X1  X2  Kerros   
Y1  Y2   
Z1  Z2

Alue  Rakenne

Huomautus

Alanumero

Nimeke

Kuvaus Kanta 12 x 15 mm.

Kpl   
Paino (g)   
Pituus (mm)   
Leveys (mm)   
Paksuus (mm)

X1  X2  Kerros   
Y1  Y2   
Z1  Z2

Alue  Rakenne

Huomautus

Alanumero

Nimeke

Kuvaus Kierteelle ja L -muotoon vääntynyt. Kannan koko 12 x 12 mm. Taivutettu 70 mm:n etäisyydeltä kannasta.

Kpl   
Paino (g)   
Pituus (mm)   
Leveys (mm)   
Paksuus (mm)

X1  X2  Kerros   
Y1  Y2   
Z1  Z2

Alue  Rakenne

Huomautus

Alanumero

Nimeke

Kuvaus Kanta 12 x 15 mm.

Kpl

Paino (g)

Pituus (mm)

Leveys (mm)

Paksuus (mm)

X1  X2  Kerros

Y1  Y2

Z1  Z2

Alue  Rakenne

Huomautus

Alanumero **47**

Nimeke Naula

Kuvaus L -muotoinen, hevosenkenkänaula?. Massiivinen pää. Kannan koko 8 x 25 mm. Taivutettu 50 mm:n etäisyydellä kannasta.

Kpl

Paino (g)

Pituus (mm)

Leveys (mm)

Paksuus (mm)

X1  X2  Kerros

Y1  Y2

Z1  Z2

Alue  Rakenne

Huomautus

Alanumero **48**

Nimeke Naula

Kuvaus Kannan koko 15 x 16 mm.

Kpl

Paino (g)

Pituus (mm)

Leveys (mm)

Paksuus (mm)

X1  X2  Kerros

Y1  Y2

Z1  Z2

Alue  Rakenne

Huomautus

Alanumero **49**

Nimeke Naula

Kuvaus Pyöreä kanta, nastamainen olemus. Kannan halkaisija 15 mm.

Kpl

Paino (g)

Pituus (mm)

Leveys (mm)

Paksuus (mm)

X1  X2  Kerros

Y1  Y2

Z1  Z2

Alue  Rakenne

Huomautus

Alanumero **50**

Nimeke Naula

Kuvaus Halkaisijaltaan puolipyöreä kanta, 7 x 15 mm.

Kpl

Paino (g)

Pituus (mm)

Leveys (mm)

Paksuus (mm)

X1  X2  Kerros

Y1  Y2

Z1  Z2

Alue  Rakenne

Huomautus

Alanumero **51**

Nimeke Rautaesineen katkelma



Kuvaus Epämääräisen salmiakin muotoinen katkelma. Vrt nro 59.

Kpl 1  
Paino (g) 10  
Pituus (mm) 35  
Leveys (mm)  
Paksuus (mm)

X1 104,68 X2 Kerros 2  
Y1 208,61 Y2  
Z1 18,83 Z2

Alue Rakenne

Huomautus

Alanumero 52

Nimeke Naula

Kuvaus Kannan koko 10 x 15 mm.

Kpl 1  
Paino (g) 4  
Pituus (mm) 25  
Leveys (mm)  
Paksuus (mm)

X1 105 X2 106 Kerros 2  
Y1 204 Y2 205  
Z1 Z2

Alue Rakenne

Huomautus

Alanumero 53

Nimeke Hakasen? Katkelma

Kuvaus Esine voisi olla esim. lippaaseen kuuluvan lukitushakasen osa.

Kpl 1  
Paino (g) 5  
Pituus (mm) 25  
Leveys (mm) 28  
Paksuus (mm) 1

X1 105 X2 106 Kerros 2  
Y1 206 Y2 207  
Z1 Z2

Alue Rakenne

Huomautus

Alanumero 54

Nimeke Naula

Kuvaus L-muotoinen, kannan koko 13 x 15 mm. Taivutettu 35 mm:n etäisyydellä kannasta.

Kpl 1  
Paino (g) 6  
Pituus (mm) 85  
Leveys (mm)  
Paksuus (mm)

X1 105 X2 106 Kerros 2  
Y1 206 Y2 207  
Z1 Z2

Alue Rakenne

Huomautus

Alanumero 55

Nimeke Naula

Kuvaus Hevosenkenkänauloja? Massiiviset päät, kannan koko 8 x 17 mm.

Kpl 3  
Paino (g) 20  
Pituus (mm) 32  
Leveys (mm)  
Paksuus (mm)

X1 105,31 X2 Kerros 2  
Y1 208,48 Y2  
Z1 18,82 Z2

Alue Rakenne

Huomautus

Alanumero 56

Nimeke Rautamöhkäle

Kuvaus Epämääräisen nelisivuinen, pahoin syöpynyt.

Kpl 1  
Paino (g) 262  
Pituus (mm) 110  
Leveys (mm) 40  
Paksuus (mm) 20

X1 105,92 X2 Kerros 2  
Y1 206,1 Y2  
Z1 19,1 Z2

Alue Rakenne

Huomautus

Alanumero 57

Nimeke Saranan katkelma

Kuvaus Tapinreiän sisähalk. 22 mm, ulkohalk. 30 mm. Mahdollisesti kirkon ovesta.

Kpl 1  
Paino (g) 113  
Pituus (mm) 60  
Leveys (mm) 38  
Paksuus (mm)

X1 106,5 X2 Kerros 2  
Y1 199,73 Y2  
Z1 19,5 Z2

Alue Rakenne

Huomautus

Alanumero 58

Nimeke Saranan puolikas

Kuvaus Tapin reiän sisähalk. 7 mm, ulkohalk. 12 mm.

Kpl 1  
Paino (g) 29  
Pituus (mm) 45  
Leveys (mm) 30  
Paksuus (mm)

X1 107,57 X2 Kerros 2  
Y1 209,07 Y2  
Z1 18,81 Z2

Alue Rakenne

Huomautus

Alanumero 59

Nimeke Rautaesineen katkelma

Kuvaus Epämääräisen salmiakin muotoinen katkelma, vrt nro 51.

Kpl 1  
Paino (g) 7  
Pituus (mm) 42  
Leveys (mm)  
Paksuus (mm)

X1 108 X2 109 Kerros 2  
Y1 204 Y2 205  
Z1 Z2

Alue Rakenne

Huomautus

Alanumero 60

Nimeke Rautaesineen katkelma

Kuvaus Katkelmallisen ovaalin muotoinen esine, mahdollisesti tulusraudan katkelma.

Kpl 1  
Paino (g) 25  
Pituus (mm) 60  
Leveys (mm)  
Paksuus (mm)

X1 109,52 X2 Kerros 2  
Y1 205,62 Y2  
Z1 18,96 Z2

Alue Rakenne

Huomautus

Alanumero 61

Nimeke Liitupiipun varsi

Kuvaus  Kpl   
Paino (g)   
Pituus (mm)   
Leveys (mm)   
Paksuus (mm)

X1  X2  Kerros   
Y1  Y2   
Z1  Z2

Alue  Rakenne

Huomautus

Alanumero   
Nimeke   
Kuvaus  Kpl   
Paino (g)   
Pituus (mm)   
Leveys (mm)   
Paksuus (mm)

X1  X2  Kerros   
Y1  Y2   
Z1  Z2

Alue  Rakenne

Huomautus

Alanumero   
Nimeke   
Kuvaus  Kpl   
Paino (g)   
Pituus (mm)   
Leveys (mm)   
Paksuus (mm)

X1  X2  Kerros   
Y1  Y2   
Z1  Z2

Alue  Rakenne

Huomautus

Alanumero   
Nimeke   
Kuvaus  Kpl   
Paino (g)   
Pituus (mm)   
Leveys (mm)   
Paksuus (mm)

X1  X2  Kerros   
Y1  Y2   
Z1  Z2

Alue  Rakenne

Huomautus

Alanumero   
Nimeke   
Kuvaus  Kpl   
Paino (g)   
Pituus (mm)   
Leveys (mm)   
Paksuus (mm)

X1  X2  Kerros   
Y1  Y2   
Z1  Z2

Alue  Rakenne

Huomautus

Alanumero   
Nimeke

Kuvaus Vaaleanvihreää lasia. Palan vahvuus 1 mm.

Kpl

Paino (g)

Pituus (mm)

Leveys (mm)

Paksuus (mm)

X1  X2  Kerros

Y1  Y2

Z1  Z2

Alue  Rakenne

Huomautus

Alanumero

Nimeke

Kuvaus Vaaleanvihreää lasia. Lasissa ilmakuplia. Kaikkien palojen vahvuus 1 mm.

Kpl

Paino (g)

Pituus (mm)

Leveys (mm)

Paksuus (mm)

X1  X2  Kerros

Y1  Y2

Z1  Z2

Alue  Rakenne

Huomautus

Alanumero

Nimeke

Kuvaus Vaaleanvihreää lasia. Palojen vahvuus 1 mm.

Kpl

Paino (g)

Pituus (mm)

Leveys (mm)

Paksuus (mm)

X1  X2  Kerros

Y1  Y2

Z1  Z2

Alue  Rakenne

Huomautus

Alanumero

Nimeke

Kuvaus Vaaleanvihreää lasia. Lasissa ilmakuplia. Palan vahvuus 1 mm.

Kpl

Paino (g)

Pituus (mm)

Leveys (mm)

Paksuus (mm)

X1  X2  Kerros

Y1  Y2

Z1  Z2

Alue  Rakenne

Huomautus

Alanumero

Nimeke

Kuvaus Vaaleanvihreää lasia. Lasissa ilmakuplia. Palan vahvuus 1 mm.

Kpl

Paino (g)

Pituus (mm)

Leveys (mm)

Paksuus (mm)

X1  X2  Kerros

Y1  Y2

Z1  Z2

Alue  Rakenne

Huomautus

Alanumero

Nimeke

Kuvaus Väriltöntä lasia. Palan vahvuus 1 mm.

Kpl

Paino (g)

Pituus (mm)

Leveys (mm)

Paksuus (mm)

X1  X2  Kerros

Y1  Y2

Z1  Z2

Alue  Rakenne

Huomautus

Alanumero

Nimeke

Kuvaus Väriltöntä lasia. Vahvuus 4 mm.

Kpl

Paino (g)

Pituus (mm)

Leveys (mm)

Paksuus (mm)

X1  X2  Kerros

Y1  Y2

Z1  Z2

Alue  Rakenne

Huomautus

Alanumero

Nimeke

Kuvaus Väriltöntä lasia. Pinnassa hiottua kiehkurakoristetta. Vahvuus 3 mm.

Kpl

Paino (g)

Pituus (mm)

Leveys (mm)

Paksuus (mm)

X1  X2  Kerros

Y1  Y2

Z1  Z2

Alue  Rakenne

Huomautus

Alanumero

Nimeke

Kuvaus Vaaleanvihreää lasia. Lasissa ilmakuplia. Vahvuus 1mm. Mahdollisesti timmalasin paloja.

Kpl

Paino (g)

Pituus (mm)

Leveys (mm)

Paksuus (mm)

X1  X2  Kerros

Y1  Y2

Z1  Z2

Alue  Rakenne

Huomautus

Alanumero

Nimeke

Kuvaus Vaaleanvihreää lasia. Lasissa ilmakuplia. Vahvuus 1mm.

Kpl

Paino (g)

Pituus (mm)

Leveys (mm)

Paksuus (mm)

X1  X2  Kerros

Y1  Y2

Z1  Z2

Alue  Rakenne

Huomautus

Alanumero

Nimeke

Kuvaus Väritöntä lasia. Pinnassa hiottua koristetta. Vahvuus 3 mm.

Kpl   
Paino (g)   
Pituus (mm)   
Leveys (mm)   
Paksuus (mm)

X1  X2  Kerros   
Y1  Y2   
Z1  Z2

Alue  Rakenne

Huomautus

Alanumero

Nimeke

Kuvaus Väritöntä lasia. Pinnassa hiottua kiehkurakoristetta. Reunapala. Vahvuus 3 mm.

Kpl   
Paino (g)   
Pituus (mm)   
Leveys (mm)   
Paksuus (mm)

X1  X2  Kerros   
Y1  Y2   
Z1  Z2

Alue  Rakenne

Huomautus

Alanumero

Nimeke

Kuvaus Vaaleanvihreää lasia. Lasissa ilmakuplia. Vahvuus 1 mm.

Kpl   
Paino (g)   
Pituus (mm)   
Leveys (mm)   
Paksuus (mm)

X1  X2  Kerros   
Y1  Y2   
Z1  Z2

Alue  Rakenne

Huomautus

Alanumero

Nimeke

Kuvaus Pieni kartiomainen pala tummansinisestä lasiesineestä.

Kpl   
Paino (g)   
Pituus (mm)   
Leveys (mm)   
Paksuus (mm)

X1  X2  Kerros   
Y1  Y2   
Z1  Z2

Alue  Rakenne

Huomautus

Alanumero

Nimeke

Kuvaus Vaaleanvihreää lasia. Vahvuus 1 mm.

Kpl   
Paino (g)   
Pituus (mm)   
Leveys (mm)   
Paksuus (mm)

X1  X2  Kerros   
Y1  Y2   
Z1  Z2

Alue  Rakenne

Huomautus

Alanumero

Nimeke

Kuvaus Tummansinisessä palassa ilmakuplia. Vahvuus 1,5 mm. Vaaleansinisen palan vahvuus 1 mm.

Kpl

Paino (g)

Pituus (mm)

Leveys (mm)

Paksuus (mm)

X1  X2  Kerros

Y1  Y2

Z1  Z2

Alue  Rakenne

Huomautus

Alanumero

Nimeke

Kuvaus Vaaleanvihreän palan vahvuus 1,5 mm. Vaaleansinivihreän palan vahvuus 1 mm.

Kpl

Paino (g)

Pituus (mm)

Leveys (mm)

Paksuus (mm)

X1  X2  Kerros

Y1  Y2

Z1  Z2

Alue  Rakenne

Huomautus

Alanumero

Nimeke

Kuvaus Vaaleanvihreää lasia. Vahvuus 1 mm.

Kpl

Paino (g)

Pituus (mm)

Leveys (mm)

Paksuus (mm)

X1  X2  Kerros

Y1  Y2

Z1  Z2

Alue  Rakenne

Huomautus

Alanumero

Nimeke

Kuvaus Vaaleanvihreää lasia. Vahvuus 1 mm.

Kpl

Paino (g)

Pituus (mm)

Leveys (mm)

Paksuus (mm)

X1  X2  Kerros

Y1  Y2

Z1  Z2

Alue  Rakenne

Huomautus

Alanumero

Nimeke

Kuvaus Vaaleanvihreää lasia. Vahvuus 2 mm.

Kpl

Paino (g)

Pituus (mm)

Leveys (mm)

Paksuus (mm)

X1  X2  Kerros

Y1  Y2

Z1  Z2

Alue  Rakenne

Huomautus

Alanumero

Nimeke

Kuvaus Vaaleanvihreää lasia. Vahvuus 1 mm.

Kpl 2

Paino (g) 0,9

Pituus (mm)

Leveys (mm)

Paksuus (mm)

X1 104,09 X2 Kerros 0

Y1 204,52 Y2

Z1 19,29 Z2

Alue Rakenne

Huomautus

Alanumero 87

Nimeke Tasolasia

Kuvaus Vaaleanvihreää lasia. Vahvuus 1 mm.

Kpl 1

Paino (g) 0,5

Pituus (mm)

Leveys (mm)

Paksuus (mm)

X1 104,66 X2 Kerros 0

Y1 203,37 Y2

Z1 19,39 Z2

Alue Rakenne

Huomautus

Alanumero 88

Nimeke Tasolasia

Kuvaus Vaaleanvihreää lasia. Vahvuus 2 mm.

Kpl 1

Paino (g) 7,5

Pituus (mm)

Leveys (mm)

Paksuus (mm)

X1 104,87 X2 Kerros 0

Y1 205,32 Y2

Z1 19,32 Z2

Alue Rakenne

Huomautus

Alanumero 89

Nimeke Tasolasia

Kuvaus Vaaleanvihreää lasia. Vahvuus 1 mm.

Kpl 1

Paino (g) 0,7

Pituus (mm)

Leveys (mm)

Paksuus (mm)

X1 105,34 X2 Kerros 0

Y1 207,95 Y2

Z1 19,07 Z2

Alue Rakenne

Huomautus

Alanumero 90

Nimeke Tasolasia

Kuvaus Vaaleanvihreää lasia. Lasissa ilmakuplia. Vahvuus 1 mm.

Kpl 1

Paino (g) 1,8

Pituus (mm)

Leveys (mm)

Paksuus (mm)

X1 105,48 X2 Kerros 0

Y1 208,45 Y2

Z1 18,88 Z2

Alue Rakenne

Huomautus

Alanumero 91

Nimeke Tasolasia



Kuvaus Vaaleanvihreää lasia. Vahvuus 1 mm.

Kpl

Paino (g)

Pituus (mm)

Leveys (mm)

Paksuus (mm)

X1  X2  Kerros

Y1  Y2

Z1  Z2

Alue  Rakenne

Huomautus

Alanumero

Nimeke

Kuvaus Vaaleanvihreää lasia. Vahvuus 1 mm.

Kpl

Paino (g)

Pituus (mm)

Leveys (mm)

Paksuus (mm)

X1  X2  Kerros

Y1  Y2

Z1  Z2

Alue  Rakenne

Huomautus

Alanumero

Nimeke

Kuvaus Vaaleanvihreää lasia. Palan yksi reuna nyrhitty. Vahvuus 1 mm.

Kpl

Paino (g)

Pituus (mm)

Leveys (mm)

Paksuus (mm)

X1  X2  Kerros

Y1  Y2

Z1  Z2

Alue  Rakenne

Huomautus

Alanumero

Nimeke

Kuvaus Vaaleanvihreää lasia. Vahvuus 1 mm.

Kpl

Paino (g)

Pituus (mm)

Leveys (mm)

Paksuus (mm)

X1  X2  Kerros

Y1  Y2

Z1  Z2

Alue  Rakenne

Huomautus

Alanumero

Nimeke

Kuvaus Vaaleanvihreää lasia. Vahvuus 1 mm.

Kpl

Paino (g)

Pituus (mm)

Leveys (mm)

Paksuus (mm)

X1  X2  Kerros

Y1  Y2

Z1  Z2

Alue  Rakenne

Huomautus

Alanumero

Nimeke

Kuvaus Sinivihreää lasia. Paloissa nyrhittyjä reunoja. Vahvuus 2 mm.

Kpl

Paino (g)

Pituus (mm)

Leveys (mm)

Paksuus (mm)

X1  X2  Kerros

Y1  Y2

Z1  Z2

Alue  Rakenne

Huomautus

Alanumero

Nimeke

Kuvaus Vihreää lasia. Vahvuus 2 mm.

Kpl

Paino (g)

Pituus (mm)

Leveys (mm)

Paksuus (mm)

X1  X2  Kerros

Y1  Y2

Z1  Z2

Alue  Rakenne

Huomautus

Alanumero

Nimeke

Kuvaus Vaaleanvihreää lasia. Lasissa ilmakuplia. Vahvuus 2 mm.

Kpl

Paino (g)

Pituus (mm)

Leveys (mm)

Paksuus (mm)

X1  X2  Kerros

Y1  Y2

Z1  Z2

Alue  Rakenne

Huomautus

Alanumero

Nimeke

Kuvaus Vihreää lasia. Lasissa ilmakuplia. Vahvuus 2mm.

Kpl

Paino (g)

Pituus (mm)

Leveys (mm)

Paksuus (mm)

X1  X2  Kerros

Y1  Y2

Z1  Z2

Alue  Rakenne

Huomautus

Alanumero

Nimeke

Kuvaus Vaaleanvihreää lasia. Lasissa ilmakuplia. Vahvuus 1,5 mm.

Kpl

Paino (g)

Pituus (mm)

Leveys (mm)

Paksuus (mm)

X1  X2  Kerros

Y1  Y2

Z1  Z2

Alue  Rakenne

Huomautus

Alanumero

Nimeke

Kuvaus Sinivihreää lasia. Vahvuus 1 mm.

Kpl

Paino (g)

Pituus (mm)

Leveys (mm)

Paksuus (mm)

X1  X2  Kerros

Y1  Y2

Z1  Z2

Alue  Rakenne

Huomautus

Alanumero **102**

Nimeke Tasolasia

Kuvaus Vaaleanvihreää lasia. Vahvuus 1,5 mm.

Kpl

Paino (g)

Pituus (mm)

Leveys (mm)

Paksuus (mm)

X1  X2  Kerros

Y1  Y2

Z1  Z2

Alue  Rakenne

Huomautus

Alanumero **103**

Nimeke Tasolasia

Kuvaus Vaaleanvihreää lasia. Vahvuus 1 mm.

Kpl

Paino (g)

Pituus (mm)

Leveys (mm)

Paksuus (mm)

X1  X2  Kerros

Y1  Y2

Z1  Z2

Alue  Rakenne

Huomautus

Alanumero **104**

Nimeke Tasolasia

Kuvaus Sinivihreää lasia. Vahvuus 1 mm.

Kpl

Paino (g)

Pituus (mm)

Leveys (mm)

Paksuus (mm)

X1  X2  Kerros

Y1  Y2

Z1  Z2

Alue  Rakenne

Huomautus

Alanumero **105**

Nimeke Tasolasia

Kuvaus Vaaleanvihreää lasia. Vahvuus 1 mm.

Kpl

Paino (g)

Pituus (mm)

Leveys (mm)

Paksuus (mm)

X1  X2  Kerros

Y1  Y2

Z1  Z2

Alue  Rakenne

Huomautus

Alanumero **106**

Nimeke Tasolasia

Kuvaus Vaaleanvihreää lasia. Lasissa ilmakuplia. Vahvuus 2 mm.

Kpl   
Paino (g)   
Pituus (mm)   
Leveys (mm)   
Paksuus (mm)

X1  X2  Kerros   
Y1  Y2   
Z1  Z2

Alue  Rakenne

Huomautus

Alanumero **107**

Nimeke

Kuvaus Vaaleanvihreää lasia. Lasissa ilmakuplia. Vahvuus 1,5 mm.

Kpl   
Paino (g)   
Pituus (mm)   
Leveys (mm)   
Paksuus (mm)

X1  X2  Kerros   
Y1  Y2   
Z1  Z2

Alue  Rakenne

Huomautus

Alanumero **108**

Nimeke

Kuvaus Vaaleanvihreää lasia. Lasissa ilmakuplia. Vahvuus 1,5 mm.

Kpl   
Paino (g)   
Pituus (mm)   
Leveys (mm)   
Paksuus (mm)

X1  X2  Kerros   
Y1  Y2   
Z1  Z2

Alue  Rakenne

Huomautus

Alanumero **109**

Nimeke

Kuvaus Vaaleanvihreää lasia. Lasissa ilmakuplia. Vahvuus 2 mm.

Kpl   
Paino (g)   
Pituus (mm)   
Leveys (mm)   
Paksuus (mm)

X1  X2  Kerros   
Y1  Y2   
Z1  Z2

Alue  Rakenne

Huomautus

Alanumero **110**

Nimeke

Kuvaus Vaaleanvihreää lasia. Lasissa ilmakuplia. Vahvuus 1,5 mm.

Kpl   
Paino (g)   
Pituus (mm)   
Leveys (mm)   
Paksuus (mm)

X1  X2  Kerros   
Y1  Y2   
Z1  Z2

Alue  Rakenne

Huomautus

Alanumero **111**

Nimeke

Kuvaus Vaaleanvihreää lasia. Lasissa ilmakuplia. Vahvuus 1,5 mm.

Kpl 1

Paino (g) 0,4

Pituus (mm)

Leveys (mm)

Paksuus (mm)

X1 104 X2 105 Kerros 1

Y1 209 Y2 210

Z1 Z2

Alue Rakenne

Huomautus

Alanumero 112

Nimeke Tasolasia

Kuvaus Sinivihreää lasia. Lasissa ilmakuplia. Vahvuus 1 mm.

Kpl 2

Paino (g) 4,7

Pituus (mm)

Leveys (mm)

Paksuus (mm)

X1 104,01 X2 Kerros 1

Y1 207,17 Y2

Z1 19,09 Z2

Alue Rakenne

Huomautus

Alanumero 113

Nimeke Tasolasia

Kuvaus Sinivihreää lasia. Palan yksi sivu nyrhitty. Palan vahvuus 2 mm.

Kpl 1

Paino (g) 3,2

Pituus (mm)

Leveys (mm)

Paksuus (mm)

X1 104,11 X2 Kerros 1

Y1 203,9 Y2

Z1 19,34 Z2

Alue Rakenne

Huomautus

Alanumero 114

Nimeke Tasolasia

Kuvaus Vaaleanvihreää lasia. Palan vahvuus 1mm.

Kpl 1

Paino (g) 0,3

Pituus (mm)

Leveys (mm)

Paksuus (mm)

X1 104,22 X2 Kerros 1

Y1 209,32 Y2

Z1 18,77 Z2

Alue Rakenne

Huomautus

Alanumero 115

Nimeke Tasolasia

Kuvaus Vihreää lasia. Palan vahvuus 2 mm.

Kpl 1

Paino (g) 0,4

Pituus (mm)

Leveys (mm)

Paksuus (mm)

X1 104,23 X2 Kerros 1

Y1 204,69 Y2

Z1 19,27 Z2

Alue Rakenne

Huomautus

Alanumero 116

Nimeke Tasolasia

Kuvaus Vaaleanvihreää lasia. Lasissa ilmakuplia. Palan vahvuus 1 mm.

Kpl   
Paino (g)   
Pituus (mm)   
Leveys (mm)   
Paksuus (mm)

X1  X2  Kerros   
Y1  Y2   
Z1  Z2

Alue  Rakenne

Huomautus

Alanumero **117**

Nimeke

Kuvaus Vaaleanvihreää lasia. Lasissa ilmakuplia. Palan vahvuus 1 mm.

Kpl   
Paino (g)   
Pituus (mm)   
Leveys (mm)   
Paksuus (mm)

X1  X2  Kerros   
Y1  Y2   
Z1  Z2

Alue  Rakenne

Huomautus

Alanumero **118**

Nimeke

Kuvaus Vihreää lasia. Palan vahvuus 1 mm. Lasissa ilmakuplia. Yksi sivu nyrhitty.

Kpl   
Paino (g)   
Pituus (mm)   
Leveys (mm)   
Paksuus (mm)

X1  X2  Kerros   
Y1  Y2   
Z1  Z2

Alue  Rakenne

Huomautus

Alanumero **119**

Nimeke

Kuvaus Vaaleanvihreää lasia. Lasissa ilmakuplia. Palojen vahvuus 1mm.

Kpl   
Paino (g)   
Pituus (mm)   
Leveys (mm)   
Paksuus (mm)

X1  X2  Kerros   
Y1  Y2   
Z1  Z2

Alue  Rakenne

Huomautus

Alanumero **120**

Nimeke

Kuvaus Vaaleanvihreää lasia. Palan vahvuus 1 mm.

Kpl   
Paino (g)   
Pituus (mm)   
Leveys (mm)   
Paksuus (mm)

X1  X2  Kerros   
Y1  Y2   
Z1  Z2

Alue  Rakenne

Huomautus

Alanumero **121**

Nimeke

Kuvaus Vihreää lasia. Palan vahvuus 2 mm.

Kpl

Paino (g)

Pituus (mm)

Leveys (mm)

Paksuus (mm)

X1  X2  Kerros

Y1  Y2

Z1  Z2

Alue  Rakenne

Huomautus

Alanumero **122**

Nimeke

Kuvaus Vihreää ja vaaleanvihreää lasia. Vaaleanvihreän palan vahvuus 2 mm. Lasissa ilmakuplia. Vihreän palan vahvuus 1 mm. Palan pinta epätasainen. Yksi sivu nyrhitty.

Kpl

Paino (g)

Pituus (mm)

Leveys (mm)

Paksuus (mm)

X1  X2  Kerros

Y1  Y2

Z1  Z2

Alue  Rakenne

Huomautus

Alanumero **123**

Nimeke

Kuvaus Vihreää lasia. Palan vahvuus 1mm. Lasissa ilmakuplia. Yksi sivu nyrhitty.

Kpl

Paino (g)

Pituus (mm)

Leveys (mm)

Paksuus (mm)

X1  X2  Kerros

Y1  Y2

Z1  Z2

Alue  Rakenne

Huomautus

Alanumero **124**

Nimeke

Kuvaus Vaaleanvihreää lasia. Palan vahvuus 2 mm.

Kpl

Paino (g)

Pituus (mm)

Leveys (mm)

Paksuus (mm)

X1  X2  Kerros

Y1  Y2

Z1  Z2

Alue  Rakenne

Huomautus

Alanumero **125**

Nimeke

Kuvaus Vaaleanvihreää lasia. Palan vahvuus 1 mm.

Kpl

Paino (g)

Pituus (mm)

Leveys (mm)

Paksuus (mm)

X1  X2  Kerros

Y1  Y2

Z1  Z2

Alue  Rakenne

Huomautus

Alanumero **126**

Nimeke

Kuvaus Vaaleanvihreää lasia. Palojen vahvuus 1 mm. Toisen palan pinta epätasainen ja yksi sivu osittain nyrhitty. Toisessa palassa ilmakuplia.

Kpl   
Paino (g)   
Pituus (mm)   
Leveys (mm)   
Paksuus (mm)

X1  X2  Kerros   
Y1  Y2   
Z1  Z2

Alue  Rakenne

Huomautus

Alanumero **127**

Nimeke

Kuvaus Vaaleanvihreää lasia. Lasissa ilmakuplia. Palan vahvuus 1 mm.

Kpl   
Paino (g)   
Pituus (mm)   
Leveys (mm)   
Paksuus (mm)

X1  X2  Kerros   
Y1  Y2   
Z1  Z2

Alue  Rakenne

Huomautus

Alanumero **128**

Nimeke

Kuvaus Vaaleanvihreää lasia. Palan vahvuus 1 mm.

Kpl   
Paino (g)   
Pituus (mm)   
Leveys (mm)   
Paksuus (mm)

X1  X2  Kerros   
Y1  Y2   
Z1  Z2

Alue  Rakenne

Huomautus

Alanumero **129**

Nimeke

Kuvaus Vihreää lasia. Lasissa ilmakuplia. Palan vahvuus 2 mm. Yksi sivu nyrhitty.

Kpl   
Paino (g)   
Pituus (mm)   
Leveys (mm)   
Paksuus (mm)

X1  X2  Kerros   
Y1  Y2   
Z1  Z2

Alue  Rakenne

Huomautus

Alanumero **130**

Nimeke

Kuvaus Vihreää ja vaaleanvihreää lasia. Vihreässä palassa kaksi sivua nyrhitty. Vahvuus 1 mm. Vaaleanvihreiden palojen vahvuus 1 mm. Toinen vaaleanvihreä palassa yksi sivu nyrhitty.

Kpl   
Paino (g)   
Pituus (mm)   
Leveys (mm)   
Paksuus (mm)

X1  X2  Kerros   
Y1  Y2   
Z1  Z2

Alue  Rakenne

Huomautus

Alanumero **131**

Nimeke



Kuvaus Vihreää lasia. Palan vahvuus 1 mm. Yksi sivu nyrhitty.

Kpl   
Paino (g)   
Pituus (mm)   
Leveys (mm)   
Paksuus (mm)

X1  X2  Kerros   
Y1  Y2   
Z1  Z2

Alue  Rakenne

Huomautus

Alanumero **132**

Nimeke

Kuvaus Vihreää lasia. Palan vahvuus 1 mm. Yksi sivu nyrhitty.

Kpl   
Paino (g)   
Pituus (mm)   
Leveys (mm)   
Paksuus (mm)

X1  X2  Kerros   
Y1  Y2   
Z1  Z2

Alue  Rakenne

Huomautus

Alanumero **133**

Nimeke

Kuvaus Vaaleanvihreää lasia. Palan vahvuus 1 mm.

Kpl   
Paino (g)   
Pituus (mm)   
Leveys (mm)   
Paksuus (mm)

X1  X2  Kerros   
Y1  Y2   
Z1  Z2

Alue  Rakenne

Huomautus

Alanumero **134**

Nimeke

Kuvaus Vaaleanvihreää lasia. Palojen vahvuus 1 mm. Toisen palan yksi sivu nyrhitty.

Kpl   
Paino (g)   
Pituus (mm)   
Leveys (mm)   
Paksuus (mm)

X1  X2  Kerros   
Y1  Y2   
Z1  Z2

Alue  Rakenne

Huomautus

Alanumero **135**

Nimeke

Kuvaus Vaaleanvihreää lasia. Palan vahvuus 1 mm.

Kpl   
Paino (g)   
Pituus (mm)   
Leveys (mm)   
Paksuus (mm)

X1  X2  Kerros   
Y1  Y2   
Z1  Z2

Alue  Rakenne

Huomautus

Alanumero **136**

Nimeke

Kuvaus Vaaleanvihreää lasia. Palan vahvuus 1 mm. Mahdollisesti lyijynpuitteesta jäänyttä likaa.

Kpl

Paino (g)

Pituus (mm)

Leveys (mm)

Paksuus (mm)

X1  X2  Kerros

Y1  Y2

Z1  Z2

Alue  Rakenne

Huomautus

Alanumero **137**

Nimeke

Kuvaus Vaaleanvihreää lasia. Palojen vahvuus 1 mm.

Kpl

Paino (g)

Pituus (mm)

Leveys (mm)

Paksuus (mm)

X1  X2  Kerros

Y1  Y2

Z1  Z2

Alue  Rakenne

Huomautus

Alanumero **138**

Nimeke

Kuvaus Vihreää lasia. Palan vahvuus 1 mm.

Kpl

Paino (g)

Pituus (mm)

Leveys (mm)

Paksuus (mm)

X1  X2  Kerros

Y1  Y2

Z1  Z2

Alue  Rakenne

Huomautus

Alanumero **139**

Nimeke

Kuvaus Vihreää lasia. Palan vahvuus 1 mm.

Kpl

Paino (g)

Pituus (mm)

Leveys (mm)

Paksuus (mm)

X1  X2  Kerros

Y1  Y2

Z1  Z2

Alue  Rakenne

Huomautus

Alanumero **140**

Nimeke

Kuvaus Vihreää lasia. Palojen vahvuus 2 mm.

Kpl

Paino (g)

Pituus (mm)

Leveys (mm)

Paksuus (mm)

X1  X2  Kerros

Y1  Y2

Z1  Z2

Alue  Rakenne

Huomautus

Alanumero **141**

Nimeke

Kuvaus Vihreää ja vaaleanvihreää lasia. Vaaleanvihreän palan vahvuus 1 mm. Kahden vihreän palan vahvuus 2 mm. Vihreistä paloista yksi sivu pyöreä, joiden vahvuus 3 mm. Toisessa vihreässä palassa yksi sivu nyrhitty.

Kpl 3  
Paino (g) 16,5  
Pituus (mm)  
Leveys (mm)  
Paksuus (mm)

X1 105,6 X2 Kerros 1  
Y1 208,19 Y2  
Z1 18,91 Z2

Alue Rakenne

Huomautus Vihreät palat sopivat yhteen.

Alanumero 142

Nimeke Tasolasia

Kuvaus Vaaleanvihreää lasia. Palan vahvuus 1 mm.

Kpl 1  
Paino (g) 0,4  
Pituus (mm)  
Leveys (mm)  
Paksuus (mm)

X1 105,68 X2 Kerros 1  
Y1 203,5 Y2  
Z1 19,38 Z2

Alue Rakenne

Huomautus

Alanumero 143

Nimeke Tasolasia

Kuvaus Vaaleanvihreää lasia. Palan vahvuus 1 mm.

Kpl 1  
Paino (g) 0,3  
Pituus (mm)  
Leveys (mm)  
Paksuus (mm)

X1 105,69 X2 Kerros 1  
Y1 203,83 Y2  
Z1 19,37 Z2

Alue Rakenne

Huomautus

Alanumero 144

Nimeke Tasolasia

Kuvaus Vaaleanvihreää lasia. Palan vahvuus 2 mm.

Kpl 1  
Paino (g) 1,2  
Pituus (mm)  
Leveys (mm)  
Paksuus (mm)

X1 105,72 X2 Kerros 1  
Y1 208,25 Y2  
Z1 18,93 Z2

Alue Rakenne

Huomautus

Alanumero 145

Nimeke Tasolasia

Kuvaus Vaaleanvihreää lasia. Palojen vahvuus 1 mm. Toisessa palassa yksi sivu nyrhitty.

Kpl 2  
Paino (g) 5,1  
Pituus (mm)  
Leveys (mm)  
Paksuus (mm)

X1 105,8 X2 Kerros 1  
Y1 208,24 Y2  
Z1 18,96 Z2

Alue Rakenne

Huomautus

Alanumero 146

Nimeke Tasolasia

Kuvaus Vaaleanvihreää lasia. Palan vahvuus 1 mm.

Kpl 1

Paino (g) 0,5

Pituus (mm)

Leveys (mm)

Paksuus (mm)

X1 105,81

X2

Kerros 1

Y1 208,25

Y2

Z1 18,92

Z2

Alue

Rakenne

Huomautus

Alanumero 147

Nimeke Tasolasia

Kuvaus Vaaleanvihreää lasia. Palojen vahvuus 1 mm.

Kpl 2

Paino (g) 0,4

Pituus (mm)

Leveys (mm)

Paksuus (mm)

X1 105,94

X2

Kerros 1

Y1 203,84

Y2

Z1 19,3

Z2

Alue

Rakenne

Huomautus

Alanumero 148

Nimeke Tasolasia

Kuvaus Vihreää lasia. Palan vahvuus 1 mm. Yksi sivu nyrhitty.

Kpl 1

Paino (g) 0,5

Pituus (mm)

Leveys (mm)

Paksuus (mm)

X1 106

X2

Kerros 1

Y1 204,55

Y2

Z1 19,31

Z2

Alue

Rakenne

Huomautus

Alanumero 149

Nimeke Tasolasia

Kuvaus Vihreää lasia. Palan vahvuus 2 mm. Kaksi sivua nyrhitty.

Kpl 1

Paino (g) 2,4

Pituus (mm)

Leveys (mm)

Paksuus (mm)

X1 106,15

X2

Kerros 1

Y1 206,49

Y2

Z1 19,18

Z2

Alue

Rakenne

Huomautus

Alanumero 150

Nimeke Tasolasia

Kuvaus Vihreää lasia. Palan vahvuus 1 mm. Yksi sivu nyrhitty.

Kpl 1

Paino (g) 0,4

Pituus (mm)

Leveys (mm)

Paksuus (mm)

X1 108

X2 109

Kerros 1

Y1 202

Y2 203

Z1

Z2

Alue

Rakenne

Huomautus

Alanumero 151

Nimeke Tasolasia

Kuvaus Vaaleanvihreää lasia. Lasissa ilmakuplia. Palojen vahvuus 1 mm.

Kpl   
Paino (g)   
Pituus (mm)   
Leveys (mm)   
Paksuus (mm)

X1  X2  Kerros   
Y1  Y2   
Z1  Z2

Alue  Rakenne

Huomautus

Alanumero **152**

Nimeke Tasolasia

Kuvaus Vihreää lasia. Palan vahvuus 1 mm.

Kpl   
Paino (g)   
Pituus (mm)   
Leveys (mm)   
Paksuus (mm)

X1  X2  Kerros   
Y1  Y2   
Z1  Z2

Alue  Rakenne

Huomautus

Alanumero **153**

Nimeke Tasolasia

Kuvaus Vaaleanvihreää lasia. Palan vahvuus 1 mm. Kaksi sivua nyrhitty.

Kpl   
Paino (g)   
Pituus (mm)   
Leveys (mm)   
Paksuus (mm)

X1  X2  Kerros   
Y1  Y2   
Z1  Z2

Alue  Rakenne

Huomautus

Alanumero **154**

Nimeke Tasolasia

Kuvaus Vihreää lasia. Palan vahvuus 1 mm.

Kpl   
Paino (g)   
Pituus (mm)   
Leveys (mm)   
Paksuus (mm)

X1  X2  Kerros   
Y1  Y2   
Z1  Z2

Alue  Rakenne

Huomautus

Alanumero **155**

Nimeke Tasolasia

Kuvaus Sinivihreää lasia. Palan vahvuus 1 mm. Yksi sivu nyrhitty.

Kpl   
Paino (g)   
Pituus (mm)   
Leveys (mm)   
Paksuus (mm)

X1  X2  Kerros   
Y1  Y2   
Z1  Z2

Alue  Rakenne

Huomautus

Alanumero **156**

Nimeke Tasolasia

Kuvaus Sinivihreää lasia. Palojen vahvuus 1 mm. Toisessa palassa yksi sivu nyrhitty.

Kpl 2

Paino (g) 1,6

Pituus (mm)

Leveys (mm)

Paksuus (mm)

X1 100,33 X2 Kerros 2

Y1 206,06 Y2

Z1 19,03 Z2

Alue Rakenne

Huomautus

Alanumero 157

Nimeke Tasolasia

Kuvaus Sinistä lasia. Palan vahvuus 1 mm. Yksi sivu nyrhitty.

Kpl 1

Paino (g) 0,7

Pituus (mm)

Leveys (mm)

Paksuus (mm)

X1 101 X2 102 Kerros 2

Y1 204 Y2 205

Z1 Z2

Alue Rakenne

Huomautus

Alanumero 158

Nimeke Tasolasia

Kuvaus Sinivihreää lasia. Palojen vahvuus 1 mm. Yhdestä palasta yksi sivu nyrhitty.

Kpl 5

Paino (g) 3,2

Pituus (mm)

Leveys (mm)

Paksuus (mm)

X1 101 X2 102 Kerros 2

Y1 205 Y2 206

Z1 Z2

Alue Rakenne

Huomautus

Alanumero 159

Nimeke Tasolasia

Kuvaus Vaaleanvihreää lasia. Palojen vahvuus 1 mm. Yhdestä palasta yksi sivu nyrhitty.

Kpl 15

Paino (g) 10,1

Pituus (mm)

Leveys (mm)

Paksuus (mm)

X1 101 X2 102 Kerros 2

Y1 205 Y2 206

Z1 Z2

Alue Rakenne

Huomautus

Alanumero 160

Nimeke Tasolasia

Kuvaus Vaaleanvihreää, sinivihreää ja vihreää lasia. Sinivihreän palan vahvuus 2 mm ja vaaleanvihreän ja vihreän palan vahvuus 1 mm. Vihreän palan yksi sivu nyrhitty.

Kpl 3

Paino (g) 2,3

Pituus (mm)

Leveys (mm)

Paksuus (mm)

X1 101 X2 102 Kerros 2

Y1 205,5 Y2 206

Z1 Z2

Alue Rakenne

Huomautus

Alanumero 161

Nimeke Tasolasia

Kuvaus Vaaleanvihreää lasia. Palojen vahvuus 1 mm. Toisesta palasta yksi sivu nyrhitty.

Kpl

Paino (g)

Pituus (mm)

Leveys (mm)

Paksuus (mm)

X1  X2  Kerros

Y1  Y2

Z1  Z2

Alue  Rakenne

Huomautus

Alanumero **162**

Nimeke Tasolasia

Kuvaus Vihreää lasia. Palan vahvuus 3 mm. Lasissa ilmakuplia. Kaksi sivua kokonaan tai osittain nyrhitty.

Kpl

Paino (g)

Pituus (mm)

Leveys (mm)

Paksuus (mm)

X1  X2  Kerros

Y1  Y2

Z1  Z2

Alue  Rakenne

Huomautus

Alanumero **163**

Nimeke Tasolasia

Kuvaus Vaaleanvihreää lasia. Palojen vahvuus 1 mm.

Kpl

Paino (g)

Pituus (mm)

Leveys (mm)

Paksuus (mm)

X1  X2  Kerros

Y1  Y2

Z1  Z2

Alue  Rakenne

Huomautus

Alanumero **164**

Nimeke Tasolasia

Kuvaus Vaaleanvihreää lasia. Palan vahvuus 1 mm.

Kpl

Paino (g)

Pituus (mm)

Leveys (mm)

Paksuus (mm)

X1  X2  Kerros

Y1  Y2

Z1  Z2

Alue  Rakenne

Huomautus

Alanumero **165**

Nimeke Tasolasia

Kuvaus Vaaleanvihreää lasia. Palan vahvuus 2 mm.

Kpl

Paino (g)

Pituus (mm)

Leveys (mm)

Paksuus (mm)

X1  X2  Kerros

Y1  Y2

Z1  Z2

Alue  Rakenne

Huomautus

Alanumero **166**

Nimeke Tasolasia

Kuvaus Vaaleanvihreää lasia. Palan vahvuus 1 mm.

Kpl   
Paino (g)   
Pituus (mm)   
Leveys (mm)   
Paksuus (mm)

X1  X2  Kerros   
Y1  Y2   
Z1  Z2

Alue  Rakenne

Huomautus

Alanumero **167**

Nimeke

Kuvaus Sinivihreää lasia. Yhden palan vahvuus 2 mm, muiden 1 mm.

Kpl   
Paino (g)   
Pituus (mm)   
Leveys (mm)   
Paksuus (mm)

X1  X2  Kerros   
Y1  Y2   
Z1  Z2

Alue  Rakenne

Huomautus

Alanumero **168**

Nimeke

Kuvaus Vihreää lasia. Palan vahvuus 1 mm.

Kpl   
Paino (g)   
Pituus (mm)   
Leveys (mm)   
Paksuus (mm)

X1  X2  Kerros   
Y1  Y2   
Z1  Z2

Alue  Rakenne

Huomautus

Alanumero **169**

Nimeke

Kuvaus Vihreää lasia. Palan vahvuus 1 mm.

Kpl   
Paino (g)   
Pituus (mm)   
Leveys (mm)   
Paksuus (mm)

X1  X2  Kerros   
Y1  Y2   
Z1  Z2

Alue  Rakenne

Huomautus

Alanumero **170**

Nimeke

Kuvaus Vihreää lasia. Palan vahvuus 1 mm.

Kpl   
Paino (g)   
Pituus (mm)   
Leveys (mm)   
Paksuus (mm)

X1  X2  Kerros   
Y1  Y2   
Z1  Z2

Alue  Rakenne

Huomautus

Alanumero **171**

Nimeke



Kuvaus Mattapintaista vihreää lasia. Lasissa ilmakuplia. Palan vahvuus 1 mm.

Kpl 1

Paino (g) 2,1

Pituus (mm)

Leveys (mm)

Paksuus (mm)

X1 102,25 X2 Kerros 2

Y1 204,92 Y2

Z1 19,08 Z2

Alue Rakenne

Huomautus

Alanumero 172

Nimeke Tasolasia

Kuvaus Vihreää lasia. Palojen vahvuus 1 mm.

Kpl 2

Paino (g) 2,8

Pituus (mm)

Leveys (mm)

Paksuus (mm)

X1 102,41 X2 Kerros 2

Y1 205,02 Y2

Z1 19,06 Z2

Alue Rakenne

Huomautus

Alanumero 173

Nimeke Tasolasia

Kuvaus Vaaleanvihreää lasia. Palan vahvuus 1 mm. Lasimassan sisässä raita.

Kpl 1

Paino (g) 0,3

Pituus (mm)

Leveys (mm)

Paksuus (mm)

X1 102,5 X2 Kerros 2

Y1 201,3 Y2

Z1 19,45 Z2

Alue Rakenne

Huomautus

Alanumero 174

Nimeke Tasolasia

Kuvaus Vihreää lasia. Palan vahvuus 2 mm.

Kpl 1

Paino (g) 2,9

Pituus (mm)

Leveys (mm)

Paksuus (mm)

X1 102,68 X2 Kerros 2

Y1 203,63 Y2

Z1 19,26 Z2

Alue Rakenne

Huomautus

Alanumero 175

Nimeke Tasolasia

Kuvaus Vaaleanvihreää lasia. Palan vahvuus 1 mm.

Kpl 1

Paino (g) 0,6

Pituus (mm)

Leveys (mm)

Paksuus (mm)

X1 102,71 X2 Kerros 2

Y1 200,09 Y2

Z1 19,39 Z2

Alue Rakenne

Huomautus

Alanumero 176

Nimeke Tasolasia

Kuvaus Vihreää lasia. Palan vahvuus 2 mm.

Kpl 1  
Paino (g) 0,5  
Pituus (mm)  
Leveys (mm)  
Paksuus (mm)

X1 103 X2 Kerros 2  
Y1 208,13 Y2  
Z1 18,91 Z2

Alue Rakenne

Huomautus

Alanumero 177

Nimeke Tasolasia

Kuvaus Vaaleanvihreää lasia. Palan vahvuus 1 mm.

Kpl 1  
Paino (g) 1,7  
Pituus (mm)  
Leveys (mm)  
Paksuus (mm)

X1 103 X2 104 Kerros 2  
Y1 200 Y2 201  
Z1 Z2

Alue Rakenne

Huomautus

Alanumero 178

Nimeke Tasolasia

Kuvaus Vihreää ja vaaleanvihreää lasia. Lasissa ilmakuplia. Palojen vahvuus 1 mm.

Kpl 2  
Paino (g) 1,9  
Pituus (mm)  
Leveys (mm)  
Paksuus (mm)

X1 103 X2 104 Kerros 2  
Y1 201 Y2 202  
Z1 Z2

Alue Rakenne

Huomautus

Alanumero 179

Nimeke Tasolasia

Kuvaus Vihreää lasia. Lasissa ilmakuplia. Palojen vahvuus 1 mm.

Kpl 2  
Paino (g) 1  
Pituus (mm)  
Leveys (mm)  
Paksuus (mm)

X1 103 X2 105 Kerros 2  
Y1 203 Y2 204  
Z1 Z2

Alue Rakenne

Huomautus

Alanumero 180

Nimeke Tasolasia

Kuvaus Vaaleanvihreää lasia. Palan vahvuus 1 mm.

Kpl 1  
Paino (g) 0,6  
Pituus (mm)  
Leveys (mm)  
Paksuus (mm)

X1 103 X2 104 Kerros 2  
Y1 208 Y2 209  
Z1 Z2

Alue Rakenne

Huomautus

Alanumero 181

Nimeke Tasolasia

Kuvaus Vaaleanvihreää lasia. Yhdessä reunassa nyrhittää. Palan vahvuus 1 mm.

Kpl 1  
Paino (g) 0,4  
Pituus (mm)  
Leveys (mm)  
Paksuus (mm)

X1 103 X2 104 Kerros 2  
Y1 209 Y2 210  
Z1 Z2

Alue Rakenne

Huomautus

Alanumero 182

Nimeke Tasolasia

Kuvaus Vihreää lasia. Palojen vahvuus 1-2 mm.

Kpl 14  
Paino (g) 12,1  
Pituus (mm)  
Leveys (mm)  
Paksuus (mm)

X1 103,15 X2 Kerros 2  
Y1 200,13 Y2  
Z1 19,48 Z2

Alue Rakenne

Huomautus

Alanumero 183

Nimeke Tasolasia

Kuvaus Vaaleanvihreää lasia. Palojen vahvuus 1 mm.

Kpl 3  
Paino (g) 1,4  
Pituus (mm)  
Leveys (mm)  
Paksuus (mm)

X1 103,15 X2 Kerros 2  
Y1 200,3 Y2  
Z1 19,46 Z2

Alue Rakenne

Huomautus

Alanumero 184

Nimeke Tasolasia

Kuvaus Vihreää lasia. Palojen vahvuus 1 mm.

Kpl 2  
Paino (g) 0,5  
Pituus (mm)  
Leveys (mm)  
Paksuus (mm)

X1 103,17 X2 Kerros 2  
Y1 200,3 Y2  
Z1 19,46 Z2

Alue Rakenne

Huomautus

Alanumero 185

Nimeke Tasolasia

Kuvaus Vaaleanvihreää lasia. Lasissa ilmapuolia. Palojen vahvuus 1 mm.

Kpl 2  
Paino (g) 2,2  
Pituus (mm)  
Leveys (mm)  
Paksuus (mm)

X1 103,24 X2 Kerros 2  
Y1 200,77 Y2  
Z1 19,49 Z2

Alue Rakenne

Huomautus

Alanumero 186

Nimeke Tasolasia

Kuvaus Vihreää ja tummanvihreää lasia. Lasissa ilmakuplia. Palojen vahvuus 2 mm.

Kpl   
Paino (g)   
Pituus (mm)   
Leveys (mm)   
Paksuus (mm)

X1  X2  Kerros   
Y1  Y2   
Z1  Z2

Alue  Rakenne

Huomautus

Alanumero **187**

Nimeke

Kuvaus Vihreää lasia. Lasissa ilmakuplia. Palan vahvuus 2 mm.

Kpl   
Paino (g)   
Pituus (mm)   
Leveys (mm)   
Paksuus (mm)

X1  X2  Kerros   
Y1  Y2   
Z1  Z2

Alue  Rakenne

Huomautus

Alanumero **188**

Nimeke

Kuvaus Sinivihreää lasia. Kahdella sivulla nyrhintää. Palan vahvuus 2 mm.

Kpl   
Paino (g)   
Pituus (mm)   
Leveys (mm)   
Paksuus (mm)

X1  X2  Kerros   
Y1  Y2   
Z1  Z2

Alue  Rakenne

Huomautus

Alanumero **189**

Nimeke

Kuvaus Vaaleanvihreää lasia. Palojen vahvuus 1 mm.

Kpl   
Paino (g)   
Pituus (mm)   
Leveys (mm)   
Paksuus (mm)

X1  X2  Kerros   
Y1  Y2   
Z1  Z2

Alue  Rakenne

Huomautus

Alanumero **190**

Nimeke

Kuvaus Vihreää, vaaleanvihreää ja tummanvihreää lasia. Palojen vahvuus 1 mm.

Kpl   
Paino (g)   
Pituus (mm)   
Leveys (mm)   
Paksuus (mm)

X1  X2  Kerros   
Y1  Y2   
Z1  Z2

Alue  Rakenne

Huomautus

Alanumero **191**

Nimeke

Kuvaus Vaaleanvihreää lasia. Yhdessä sivussa nyrhintää. Palan vahvuus 1 mm.

Kpl 1  
Paino (g) 0,6  
Pituus (mm)  
Leveys (mm)  
Paksuus (mm)

X1 104 X2 105 Kerros 2  
Y1 209 Y2 210  
Z1 Z2

Alue Rakenne

Huomautus

Alanumero 192

Nimeke Tasolasia

Kuvaus Vihreää lasia. Lasissa ilmakuplia. Kahdessa sivussa nyrhintää. Palan vahvuus 2 mm.

Kpl 1  
Paino (g) 1  
Pituus (mm)  
Leveys (mm)  
Paksuus (mm)

X1 104,1 X2 Kerros 2  
Y1 206,87 Y2  
Z1 19,04 Z2

Alue Rakenne

Huomautus

Alanumero 193

Nimeke Tasolasia

Kuvaus Vaaleanvihreää lasia. Lasissa ilmakuplia. Yhdessä palassa yhdellä sivulla nyrhintää. Palojen vahvuus 1 mm.

Kpl 3  
Paino (g) 3,8  
Pituus (mm)  
Leveys (mm)  
Paksuus (mm)

X1 104,14 X2 Kerros 2  
Y1 208,78 Y2  
Z1 18,84 Z2

Alue Rakenne

Huomautus

Alanumero 194

Nimeke Tasolasia

Kuvaus Vaaleanvihreää lasia. Lasissa ilmakuplia. Yhdessä palassa yhdellä sivulla nyrhintää. Palojen vahvuus 1 mm.

Kpl 3  
Paino (g) 3,4  
Pituus (mm)  
Leveys (mm)  
Paksuus (mm)

X1 104,15 X2 Kerros 2  
Y1 209,09 Y2  
Z1 18,77 Z2

Alue Rakenne

Huomautus

Alanumero 195

Nimeke Tasolasia

Kuvaus Vihreää lasia. Lasissa ilmakuplia. Kahdella sivulla nyrhintää. Palan vahvuus 1-2 mm (valmistusvirhe).

Kpl 1  
Paino (g) 1,2  
Pituus (mm)  
Leveys (mm)  
Paksuus (mm)

X1 104,21 X2 Kerros 2  
Y1 205,59 Y2  
Z1 19,19 Z2

Alue Rakenne

Huomautus

Alanumero 196

Nimeke Tasolasia

Kuvaus Vihreää lasia. Palan vahvuus 2 mm.

Kpl 1  
Paino (g) 0,1  
Pituus (mm)  
Leveys (mm)  
Paksuus (mm)

X1 104,29 X2 Kerros 2  
Y1 205,36 Y2  
Z1 19,15 Z2

Alue Rakenne

Huomautus

Alanumero 197

Nimeke Tasolasia

Kuvaus Vihreää lasia. Yhdessä sivussa nyrhintää. Palan vahvuus 1 mm.

Kpl 1  
Paino (g) 0,1  
Pituus (mm)  
Leveys (mm)  
Paksuus (mm)

X1 104,37 X2 Kerros 2  
Y1 209,08 Y2  
Z1 18,69 Z2

Alue Rakenne

Huomautus

Alanumero 198

Nimeke Tasolasia

Kuvaus Vaaleanvihreää ja sinivihreää lasia. Vaaleanvihreässä lasissa ilmapuolia, sinivihreässä lasissa yhdellä sivulla nyrhintää. Palojen vahvuus 1 mm.

Kpl 2  
Paino (g) 0,6  
Pituus (mm)  
Leveys (mm)  
Paksuus (mm)

X1 105 X2 106 Kerros 2  
Y1 204 Y2 205  
Z1 Z2

Alue Rakenne

Huomautus

Alanumero 199

Nimeke Tasolasia

Kuvaus Tummanvihreää lasia. Palan vahvuus 2 mm.

Kpl 1  
Paino (g) 0,6  
Pituus (mm)  
Leveys (mm)  
Paksuus (mm)

X1 105 X2 106 Kerros 2  
Y1 206 Y2 207  
Z1 Z2

Alue Rakenne

Huomautus

Alanumero 200

Nimeke Tasolasia

Kuvaus Sinistä lasia. Yhdellä sivulla nyrhintää. Palan vahvuus 1 mm.

Kpl 1  
Paino (g) 0,6  
Pituus (mm)  
Leveys (mm)  
Paksuus (mm)

X1 105 X2 106 Kerros 2  
Y1 206 Y2 207  
Z1 Z2

Alue Rakenne

Huomautus

Alanumero 201

Nimeke Tasolasia

Kuvaus Tummanvihreää lasia. Useissa paloissa nyrhintää. Palojen vahvuus 1-2 mm.

Kpl 6  
Paino (g) 3,6  
Pituus (mm)  
Leveys (mm)  
Paksuus (mm)

X1 105 X2 106 Kerros 2  
Y1 207 Y2 208  
Z1 Z2

Alue Rakenne

Huomautus

Alanumero 202

Nimeke Tasolasia

Kuvaus Vihreää lasia, sävy vaihtelee. Useissa paloissa nyrhintää ja ilmakuplia. Palojen vahvuus 1-2 mm.

Kpl 14  
Paino (g) 8,6  
Pituus (mm)  
Leveys (mm)  
Paksuus (mm)

X1 105 X2 106 Kerros 2  
Y1 208 Y2 209  
Z1 Z2

Alue Rakenne

Huomautus

Alanumero 203

Nimeke Tasolasia

Kuvaus Vihreää lasia, sävy vaihtelee. Osassa paloja nyrhintää ja ilmakuplia. Palojen vahvuus 1-2 mm.

Kpl 11  
Paino (g) 4,3  
Pituus (mm)  
Leveys (mm)  
Paksuus (mm)

X1 105 X2 106 Kerros 2  
Y1 209 Y2 210  
Z1 Z2

Alue Rakenne

Huomautus

Alanumero 204

Nimeke Tasolasia

Kuvaus Vihreää lasia. Palan vahvuus 1 mm.

Kpl 1  
Paino (g) 0,1  
Pituus (mm)  
Leveys (mm)  
Paksuus (mm)

X1 105,15 X2 Kerros 2  
Y1 208,92 Y2  
Z1 18,73 Z2

Alue Rakenne

Huomautus

Alanumero 205

Nimeke Tasolasia

Kuvaus Vihreää lasia. Kahdessa palassa nyrhintää. Lasissa ilmakuplia. Palojen vahvuus 1 mm.

Kpl 5  
Paino (g) 2  
Pituus (mm)  
Leveys (mm)  
Paksuus (mm)

X1 105,21 X2 Kerros 2  
Y1 208,23 Y2  
Z1 18,88 Z2

Alue Rakenne

Huomautus

Alanumero 206

Nimeke Tasolasia

Kuvaus Vaaleanvihreää lasia. Toisessa palassa lasimassassa hiekkaa, ilmapuolia ja reunassa nyrhintää. Palojen vahvuus 1 mm.

Kpl 2  
Paino (g) 2,9  
Pituus (mm)  
Leveys (mm)  
Paksuus (mm)

X1 105,32 X2 Kerros 2  
Y1 204,31 Y2  
Z1 19,15 Z2

Alue Rakenne

Huomautus

Alanumero 207

Nimeke Tasolasia

Kuvaus Vihreää lasia. Yhdessä palassa kaikki sivut nyrhitty ja lasissa ilmapuolia. Palan vahvuus 1 mm.

Kpl 3  
Paino (g) 4,2  
Pituus (mm)  
Leveys (mm)  
Paksuus (mm)

X1 105,38 X2 Kerros 2  
Y1 208,46 Y2  
Z1 18,81 Z2

Alue Rakenne

Huomautus

Alanumero 208

Nimeke Tasolasia

Kuvaus Vihreää lasia, sävy vaihtelee. Osassa nyrhintää ja ilmapuolia. Palojen vahvuus 1-2 mm.

Kpl 11  
Paino (g) 6,7  
Pituus (mm)  
Leveys (mm)  
Paksuus (mm)

X1 105,41 X2 Kerros 2  
Y1 208,66 Y2  
Z1 18,81 Z2

Alue Rakenne

Huomautus

Alanumero 209

Nimeke Tasolasia

Kuvaus Vaaleanvihreää lasia. Lasissa ilmapuolia. Palojen vahvuus 1 mm.

Kpl 2  
Paino (g) 1,4  
Pituus (mm)  
Leveys (mm)  
Paksuus (mm)

X1 105,42 X2 Kerros 2  
Y1 203,89 Y2  
Z1 19,22 Z2

Alue Rakenne

Huomautus

Alanumero 210

Nimeke Tasolasia

Kuvaus Tummanvihreää lasia. Yhdessä palassa pyörästetty reuna, useassa palassa nyrhintää. Yhdessä palassa isohko ilmapuolia. Palojen vahvuus 1 mm.

Kpl 6  
Paino (g) 2,4  
Pituus (mm)  
Leveys (mm)  
Paksuus (mm)

X1 105,43 X2 Kerros 2  
Y1 208,85 Y2  
Z1 18,67 Z2

Alue Rakenne

Huomautus

Alanumero 211

Nimeke Tasolasia



Kuvaus Vihreää lasia. Toisessa palassa nyrhintää. Palojen vahvuus 1 mm.

Kpl 2  
Paino (g) 1,1  
Pituus (mm)  
Leveys (mm)  
Paksuus (mm)

X1 105,5 X2 106 Kerros 2  
Y1 199 Y2 200  
Z1 Z2

Alue Rakenne

Huomautus

Alanumero 212

Nimeke Tasolasia

Kuvaus Tummanvihreää lasia. Lasissa Imakuplia. Yhdessä palassa nyrhintää. Palan vahvuus 1 mm.

Kpl 6  
Paino (g) 3,5  
Pituus (mm)  
Leveys (mm)  
Paksuus (mm)

X1 105,56 X2 Kerros 2  
Y1 208,57 Y2  
Z1 18,73 Z2

Alue Rakenne

Huomautus

Alanumero 213

Nimeke Tasolasia

Kuvaus Vihreää ja vaaleanvihreää lasia. Palojen vahvuus 1 mm.

Kpl 2  
Paino (g) 1  
Pituus (mm)  
Leveys (mm)  
Paksuus (mm)

X1 105,75 X2 Kerros 2  
Y1 208,66 Y2  
Z1 18,75 Z2

Alue Rakenne

Huomautus

Alanumero 214

Nimeke Tasolasia

Kuvaus Vaaleanvihreää lasia. Lasissa ilmakuplia. Palojen vahvuus 1 mm.

Kpl 3  
Paino (g) 0,9  
Pituus (mm)  
Leveys (mm)  
Paksuus (mm)

X1 105,78 X2 Kerros 2  
Y1 204,07 Y2  
Z1 19,17 Z2

Alue Rakenne

Huomautus

Alanumero 215

Nimeke Tasolasia

Kuvaus Vihreää lasia. Palojen vahvuus 1 mm. Kahdessa palassa yhdessä kulmassa nyrhintää.

Kpl 5  
Paino (g) 3,1  
Pituus (mm)  
Leveys (mm)  
Paksuus (mm)

X1 105,8 X2 Kerros 2  
Y1 208,4 Y2  
Z1 18,8 Z2

Alue Rakenne

Huomautus

Alanumero 216

Nimeke Tasolasia

Kuvaus	Vaaleanvihreää lasia. Lasissa ilmakuplia. Palan vahvuus 1 mm.		Kpl	1	
			Paino (g)	0,3	
			Pituus (mm)		
			Leveys (mm)		
			Paksuus (mm)		
X1	105,9	X2		Kerros	2
Y1	205,34	Y2			
Z1	19,16	Z2			
Alue			Rakenne		
Huomautus					
Alanumero	<b>217</b>				
Nimeke	Tasolasia				
Kuvaus	Vihreää lasia. Palojen vahvuus 2 mm. Yhdessä palassa katkonaista nyrhintää.		Kpl	2	
			Paino (g)	2,8	
			Pituus (mm)		
			Leveys (mm)		
			Paksuus (mm)		
X1	105,94	X2		Kerros	2
Y1	205,78	Y2			
Z1	19,15	Z2			
Alue			Rakenne		
Huomautus					
Alanumero	<b>218</b>				
Nimeke	Tasolasia				
Kuvaus	Tummanvihreää lasia. Palan vahvuus 1 mm. Kahdessa palassa yhdessä reunassa nyrhintää.		Kpl	4	
			Paino (g)	2	
			Pituus (mm)		
			Leveys (mm)		
			Paksuus (mm)		
X1	105,98	X2		Kerros	2
Y1	209,24	Y2			
Z1	18,68	Z2			
Alue			Rakenne		
Huomautus					
Alanumero	<b>219</b>				
Nimeke	Tasolasia				
Kuvaus	Vaaleanvihreää lasia. Lasissa ilmakuplia. Palan vahvuus 1 mm.		Kpl	1	
			Paino (g)	0,6	
			Pituus (mm)		
			Leveys (mm)		
			Paksuus (mm)		
X1	106	X2	107	Kerros	2
Y1	199	Y2	200		
Z1		Z2			
Alue			Rakenne		
Huomautus					
Alanumero	<b>220</b>				
Nimeke	Tasolasia				
Kuvaus	Vihreää lasia. Palan vahvuus 1 mm. Palassa ilmakuplia.		Kpl	1	
			Paino (g)	1,1	
			Pituus (mm)		
			Leveys (mm)		
			Paksuus (mm)		
X1	106	X2	107	Kerros	2
Y1	205	Y2	206		
Z1		Z2			
Alue			Rakenne		
Huomautus					
Alanumero	<b>221</b>				
Nimeke	Tasolasia				

Kuvaus Vihreää lasia. Palan vahvuus 1 mm.

Kpl

Paino (g)

Pituus (mm)

Leveys (mm)

Paksuus (mm)

X1  X2  Kerros

Y1  Y2

Z1  Z2

Alue  Rakenne

Huomautus

Alanumero

Nimeke

Kuvaus Vihreää lasia. Lasissa ilmakuplia. Palan vahvuus 1 mm. Palan kahdella reunalla nyrhintää.

Kpl

Paino (g)

Pituus (mm)

Leveys (mm)

Paksuus (mm)

X1  X2  Kerros

Y1  Y2

Z1  Z2

Alue  Rakenne

Huomautus

Alanumero

Nimeke

Kuvaus Tummanvihreää lasia. Palojen vahvuus 1 mm.

Kpl

Paino (g)

Pituus (mm)

Leveys (mm)

Paksuus (mm)

X1  X2  Kerros

Y1  Y2

Z1  Z2

Alue  Rakenne

Huomautus

Alanumero

Nimeke

Kuvaus Sinistä lasia. Lasissa ilmakuplia. Palan vahvuus 2 mm. Palan toinen puoli mattapintainen.

Kpl

Paino (g)

Pituus (mm)

Leveys (mm)

Paksuus (mm)

X1  X2  Kerros

Y1  Y2

Z1  Z2

Alue  Rakenne

Huomautus

Alanumero

Nimeke

Kuvaus Vihreää ja vaaleanvihreää lasia. Lasissa ilmakuplia. Tummanvihreä palan vahvuus 2 mm. Vaaleanvihreän palan vahvuus 1 mm.

Kpl

Paino (g)

Pituus (mm)

Leveys (mm)

Paksuus (mm)

X1  X2  Kerros

Y1  Y2

Z1  Z2

Alue  Rakenne

Huomautus

Alanumero

Nimeke

Kuvaus Vaaleanvihreää lasia. Palan vahvuus 1 mm.

Kpl 1  
Paino (g) 0,1  
Pituus (mm)  
Leveys (mm)  
Paksuus (mm)

X1 106,27 X2 Kerros 2  
Y1 206,5 Y2  
Z1 19,12 Z2

Alue Rakenne  
Huomautus

Alanumero 227  
Nimeke Tasolasia  
Kuvaus Vaaleanvihreää lasia. Palan vahvuus 1 mm. Palan yhdellä reunalla nyrhintää.

Kpl 1  
Paino (g) 0,8  
Pituus (mm)  
Leveys (mm)  
Paksuus (mm)

X1 106,44 X2 Kerros 2  
Y1 208,77 Y2  
Z1 18,84 Z2

Alue Rakenne  
Huomautus

Alanumero 228  
Nimeke Tasolasia  
Kuvaus Vaaleanvihreää lasia. Palan vahvuus 1 mm. Palan yhdellä reunalla nyrhintää.

Kpl 1  
Paino (g) 0,9  
Pituus (mm)  
Leveys (mm)  
Paksuus (mm)

X1 106,59 X2 Kerros 2  
Y1 205,24 Y2  
Z1 19,31 Z2

Alue Rakenne  
Huomautus

Alanumero 229  
Nimeke Tasolasia  
Kuvaus Tummanvihreää lasia. Lasissa ilmakuplia. Palan vahvuus 2 mm. Palan yksi reuna nyrhintyy ja yksi reuna pyöristetty.

Kpl 1  
Paino (g) 4,4  
Pituus (mm)  
Leveys (mm)  
Paksuus (mm)

X1 106,85 X2 Kerros 2  
Y1 208,99 Y2  
Z1 18,71 Z2

Alue Rakenne  
Huomautus

Alanumero 230  
Nimeke Tasolasia  
Kuvaus Tummanvihreää lasia. Lasissa ilmakuplia. Palan vahvuus 2 mm. Palan yksi reuna nyrhintyy ja yksi reuna pyöristetty.

Kpl 1  
Paino (g) 6,2  
Pituus (mm)  
Leveys (mm)  
Paksuus (mm)

X1 106,89 X2 Kerros 2  
Y1 208,96 Y2  
Z1 18,78 Z2

Alue Rakenne  
Huomautus

Alanumero 231  
Nimeke Tasolasia

Kuvaus Sinivihreää lasia. Palan vahvuus 1 mm.

Kpl 1  
Paino (g) 0,1  
Pituus (mm)  
Leveys (mm)  
Paksuus (mm)

X1 107 X2 108 Kerros 2  
Y1 205 Y2 206  
Z1 Z2

Alue Rakenne

Huomautus

Alanumero 232

Nimeke Tasolasia

Kuvaus Vihreää lasia. Palan vahvuus 2 mm.

Kpl 1  
Paino (g) 0,1  
Pituus (mm)  
Leveys (mm)  
Paksuus (mm)

X1 107 X2 108 Kerros 2  
Y1 206 Y2 207  
Z1 Z2

Alue Rakenne

Huomautus

Alanumero 233

Nimeke Tasolasia

Kuvaus Vaaleanvihreää lasia. Palan vahvuus 1 mm. Palan yhdessä reunassa nyrhintää.

Kpl 1  
Paino (g) 0,1  
Pituus (mm)  
Leveys (mm)  
Paksuus (mm)

X1 107 X2 108 Kerros 2  
Y1 207 Y2 208  
Z1 Z2

Alue Rakenne

Huomautus

Alanumero 234

Nimeke Tasolasia

Kuvaus Vihreää lasia. Palan vahvuus 1 mm. Yksi kulma nyrhitty.

Kpl 1  
Paino (g) 0,9  
Pituus (mm)  
Leveys (mm)  
Paksuus (mm)

X1 107,17 X2 Kerros 2  
Y1 204,33 Y2  
Z1 19,11 Z2

Alue Rakenne

Huomautus

Alanumero 235

Nimeke Tasolasia

Kuvaus Vihreää lasia. Lasissa ilmakuplia. Palan vahvuus 2 mm.

Kpl 1  
Paino (g) 4,5  
Pituus (mm)  
Leveys (mm)  
Paksuus (mm)

X1 107,26 X2 Kerros 2  
Y1 202,85 Y2  
Z1 19,3 Z2

Alue Rakenne

Huomautus

Alanumero 236

Nimeke Tasolasia

Kuvaus Vaaleanvihreää lasia. Palan vahvuus 1 mm.

Kpl

Paino (g)

Pituus (mm)

Leveys (mm)

Paksuus (mm)

X1  X2  Kerros

Y1  Y2

Z1  Z2

Alue  Rakenne

Huomautus

Alanumero **237**

Nimeke

Kuvaus Vihreää lasia. Lasissa ilmakuplia. Palojen vahvuus 1 mm. Toisessa palassa kaksi reunaa ja toisessa palassa kolme reunaa nyrhitty.

Kpl

Paino (g)

Pituus (mm)

Leveys (mm)

Paksuus (mm)

X1  X2  Kerros

Y1  Y2

Z1  Z2

Alue  Rakenne

Huomautus

Alanumero **238**

Nimeke

Kuvaus Tummanvihreää lasia. Palojen vahvuus 1-2 mm. Yhdessä palassa yhdessä reunassa nyrhintää.

Kpl

Paino (g)

Pituus (mm)

Leveys (mm)

Paksuus (mm)

X1  X2  Kerros

Y1  Y2

Z1  Z2

Alue  Rakenne

Huomautus

Alanumero **239**

Nimeke

Kuvaus Vaaleanvihreää lasia. Palan vahvuus 1 mm. Palan yhdessä reunassa nyrhintää.

Kpl

Paino (g)

Pituus (mm)

Leveys (mm)

Paksuus (mm)

X1  X2  Kerros

Y1  Y2

Z1  Z2

Alue  Rakenne

Huomautus

Alanumero **240**

Nimeke

Kuvaus Vihreää lasia. Lasissa ilmakuplia. Palojen vahvuus 1 mm. Yhdessä palassa yhdellä reunalla nyrhintää ja yhdessä palassa kolmella reunalla nyrhintää.

Kpl

Paino (g)

Pituus (mm)

Leveys (mm)

Paksuus (mm)

X1  X2  Kerros

Y1  Y2

Z1  Z2

Alue  Rakenne

Huomautus

Alanumero **241**

Nimeke

Kuvaus Tummanvihreää ja vaaleanvihreää lasia. Tummanvihreiden palojen vahvuus 2-3 mm ja vaaleanvihreiden palojen vahvuus 1 mm. Yhdessä tummanvihreässä palassa pyöristetty reuna. Yhdessä tummanvihreässä palassa on kaksi nyrhittyä reunaa ja toisessa tummanvihreässä palassa yksi nyrhitty reuna.

Kpl 5  
Paino (g) 6,4  
Pituus (mm)  
Leveys (mm)  
Paksuus (mm)

X1 108 X2 109 Kerros 2  
Y1 205 Y2 206  
Z1 Z2

Alue Rakenne

Huomautus Tummanvihreät palat sopivat yhteen.

Alanumero 242

Nimeke Tasolasia

Kuvaus Vihreää lasia. Lasissa ilmakuplia. Palan vahvuus 1 mm.

Kpl 1  
Paino (g) 0,4  
Pituus (mm)  
Leveys (mm)  
Paksuus (mm)

X1 108,03 X2 Kerros 2  
Y1 203,3 Y2  
Z1 19,3 Z2

Alue Rakenne

Huomautus

Alanumero 243

Nimeke Tasolasia

Kuvaus Vaaleanvihreää lasia. Palojen vahvuus 1-2 mm. Toisessa palassa epätasaisuutta.

Kpl 2  
Paino (g) 1,9  
Pituus (mm)  
Leveys (mm)  
Paksuus (mm)

X1 108,04 X2 Kerros 2  
Y1 204,11 Y2  
Z1 19,23 Z2

Alue Rakenne

Huomautus

Alanumero 244

Nimeke Tasolasia

Kuvaus Vihreää lasia. Palan vahvuus 1 mm. Palan yksi reuna nyrhitty.

Kpl 1  
Paino (g) 3  
Pituus (mm)  
Leveys (mm)  
Paksuus (mm)

X1 108,1 X2 Kerros 2  
Y1 204,53 Y2  
Z1 19,26 Z2

Alue Rakenne

Huomautus

Alanumero 245

Nimeke Tasolasia

Kuvaus Vihreää lasia. Palan vahvuus 1 mm. Palan yksi reuna nyrhitty.

Kpl 1  
Paino (g) 0,4  
Pituus (mm)  
Leveys (mm)  
Paksuus (mm)

X1 108,13 X2 Kerros 2  
Y1 205,07 Y2  
Z1 19,15 Z2

Alue Rakenne

Huomautus

Alanumero 246

Nimeke Tasolasia

Kuvaus	Vihreää ja vaaleanvihreää lasia. Palojen vahvuus 1 mm.	Kpl	2
		Paino (g)	0,9
		Pituus (mm)	
		Leveys (mm)	
		Paksuus (mm)	
X1	108,19	X2	
Y1	204,75	Y2	
Z1	19,19	Z2	
Alue		Rakenne	
Huomautus			
Alanumero	<b>247</b>		
Nimeke	Tasolasia		
Kuvaus	Vihreää lasia. Palojen vahvuus 1 mm. Kahdessa palassa yhdessä reunassa nyrhintää.	Kpl	3
		Paino (g)	2,1
		Pituus (mm)	
		Leveys (mm)	
		Paksuus (mm)	
X1	108,31	X2	
Y1	204,63	Y2	
Z1	19,11	Z2	
Alue		Rakenne	
Huomautus			
Alanumero	<b>248</b>		
Nimeke	Tasolasia		
Kuvaus	Vihreää lasia. Palojen vahvuus 1 mm. Yhden palan pintaan naarmutettu merkkejä. Yhdessä palassa yhdellä reunalla nyrhintää.	Kpl	4
		Paino (g)	5,1
		Pituus (mm)	
		Leveys (mm)	
		Paksuus (mm)	
X1	108,39	X2	
Y1	204,42	Y2	
Z1	19,12	Z2	
Alue		Rakenne	
Huomautus			
Alanumero	<b>249</b>		
Nimeke	Tasolasia		
Kuvaus	Vihreää lasia. Lasissa ilmakuplia. Palojen vahvuus 1-2 mm. Kahdessa palassa yhdessä reunassa nyrhintää.	Kpl	4
		Paino (g)	5,3
		Pituus (mm)	
		Leveys (mm)	
		Paksuus (mm)	
X1	108,41	X2	
Y1	203,99	Y2	
Z1	19,23	Z2	
Alue		Rakenne	
Huomautus			
Alanumero	<b>250</b>		
Nimeke	Tasolasia		
Kuvaus	Vihreää lasia. Palojen vahvuus 1-3 mm. Vahvemman palan yksi reuna pyörästetty ja toinen pää sininen.	Kpl	2
		Paino (g)	1,2
		Pituus (mm)	
		Leveys (mm)	
		Paksuus (mm)	
X1	108,75	X2	
Y1	204,99	Y2	
Z1	19,08	Z2	
Alue		Rakenne	
Huomautus			
Alanumero	<b>251</b>		
Nimeke	Tasolasia		



Kuvaus Vihreää ja vaaleanvihreää lasia. Palojen vahvuus 1 mm. Kahdessa palassa yhdessä reunassa nyrhintää.

Kpl 4  
Paino (g) 4,3  
Pituus (mm)  
Leveys (mm)  
Paksuus (mm)

X1 108,77 X2 Kerros 2  
Y1 203,98 Y2  
Z1 19,16 Z2

Alue Rakenne  
Huomautus

Alanumero 252  
Nimeke Tasolasia  
Kuvaus Vihreää lasia. Palan vahvuus 1 mm.

Kpl 1  
Paino (g) 0,2  
Pituus (mm)  
Leveys (mm)  
Paksuus (mm)

X1 108,89 X2 Kerros 2  
Y1 203,06 Y2  
Z1 19,31 Z2

Alue Rakenne  
Huomautus

Alanumero 253  
Nimeke Tasolasia  
Kuvaus Vihreää lasia. Palan vahvuus 1 mm.

Kpl 1  
Paino (g) 0,6  
Pituus (mm)  
Leveys (mm)  
Paksuus (mm)

X1 108,93 X2 Kerros 2  
Y1 204,56 Y2  
Z1 19,15 Z2

Alue Rakenne  
Huomautus

Alanumero 254  
Nimeke Tasolasia  
Kuvaus Vihreää lasia. Palan vahvuus 1 mm.

Kpl 1  
Paino (g) 0,1  
Pituus (mm)  
Leveys (mm)  
Paksuus (mm)

X1 109 X2 110 Kerros 2  
Y1 203 Y2 204  
Z1 Z2

Alue Rakenne  
Huomautus

Alanumero 255  
Nimeke Tasolasia  
Kuvaus Vihreää lasia. Palojen vahvuus 1-2 mm. Yhdessä palassa vahvempi reuna. Yhdessä palassa yhdessä reunassa nyrhintää.

Kpl 5  
Paino (g) 2  
Pituus (mm)  
Leveys (mm)  
Paksuus (mm)

X1 109 X2 110 Kerros 2  
Y1 204 Y2 205  
Z1 Z2

Alue Rakenne  
Huomautus

Alanumero 256  
Nimeke Tasolasia

Kuvaus	Vaaleanvihreää lasia. Palan vahvuus 1 mm.			Kpl	1
				Paino (g)	0,1
				Pituus (mm)	
				Leveys (mm)	
				Paksuus (mm)	
X1	109,2	X2		Kerros	2
Y1	205,15	Y2			
Z1	19,04	Z2			
Alue				Rakenne	
Huomautus					
Alanumero	<b>257</b>				
Nimeke	Tasolasia				
Kuvaus	Vihreää lasia. Palojen vahvuus 1 mm. Yhdessä palassa yhdessä reunassa nyrhintää.			Kpl	3
				Paino (g)	1,1
				Pituus (mm)	
				Leveys (mm)	
				Paksuus (mm)	
X1	109,48	X2		Kerros	2
Y1	204,14	Y2			
Z1	19,11	Z2			
Alue				Rakenne	
Huomautus					
Alanumero	<b>258</b>				
Nimeke	Tasolasia				
Kuvaus	Vihreää lasia. Palan vahvuus 1 mm.			Kpl	1
				Paino (g)	0,3
				Pituus (mm)	
				Leveys (mm)	
				Paksuus (mm)	
X1	109,52	X2		Kerros	2
Y1	203,98	Y2			
Z1	19,1	Z2			
Alue				Rakenne	
Huomautus					
Alanumero	<b>259</b>				
Nimeke	Saviastian pala				
Kuvaus	Väri pinoilla musta ja seinämän sisällä ruskea. Seinämän vahvuus 3 mm.			Kpl	1
				Paino (g)	0,7
				Pituus (mm)	
				Leveys (mm)	
				Paksuus (mm)	
X1	110	X2	111	Kerros	0
Y1	200	Y2	201		
Z1		Z2			
Alue				Rakenne	
Huomautus					
Alanumero	<b>260</b>				
Nimeke	Saviastian pala				
Kuvaus	Väri toisella pinnalla ja seinämän sisällä ruskea. Toinen pinta puuttuu.			Kpl	1
				Paino (g)	0,6
				Pituus (mm)	
				Leveys (mm)	
				Paksuus (mm)	
X1	104	X2	105	Kerros	1
Y1	204	Y2	205		
Z1		Z2			
Alue				Rakenne	
Huomautus					
Alanumero	<b>261</b>				
Nimeke	Saviastian pala				

Kuvaus Väri pinnoilla ja seinämän sisällä ruskea. Toisen palan vahvuus 8 mm.

Kpl   
Paino (g)   
Pituus (mm)   
Leveys (mm)   
Paksuus (mm)

X1  X2  Kerros   
Y1  Y2   
Z1  Z2

Alue  Rakenne

Huomautus

Alanumero

Nimeke

Kuvaus Väri pinnoilla punaruskeaa ja seinämän sisällä harmaata. Vahvuus 6 mm.

Kpl   
Paino (g)   
Pituus (mm)   
Leveys (mm)   
Paksuus (mm)

X1  X2  Kerros   
Y1  Y2   
Z1  Z2

Alue  Rakenne

Huomautus

Alanumero

Nimeke

Kuvaus Väri pinnoilla ja seinämän sisällä harmaa. Toisen palan vahvuus 5 mm.

Kpl   
Paino (g)   
Pituus (mm)   
Leveys (mm)   
Paksuus (mm)

X1  X2  Kerros   
Y1  Y2   
Z1  Z2

Alue  Rakenne

Huomautus

Alanumero

Nimeke

Kuvaus Väri pinnoilla ja seinämän sisällä punaruskeaa. Vahvuus 6 mm.

Kpl   
Paino (g)   
Pituus (mm)   
Leveys (mm)   
Paksuus (mm)

X1  X2  Kerros   
Y1  Y2   
Z1  Z2

Alue  Rakenne

Huomautus

Alanumero

Nimeke

Kuvaus Väri pinnoilla ja seinämän sisällä punaruskeaa. Vahvuus 1 mm.

Kpl   
Paino (g)   
Pituus (mm)   
Leveys (mm)   
Paksuus (mm)

X1  X2  Kerros   
Y1  Y2   
Z1  Z2

Alue  Rakenne

Huomautus

Alanumero

Nimeke

Kuvaus Väri pinnoilla ja seinämän sisällä punaruskeaa. Vahvuus 3-5 mm.

Kpl 2  
Paino (g) 0,9  
Pituus (mm)  
Leveys (mm)  
Paksuus (mm)

X1 108 X2 109 Kerros 2  
Y1 208 Y2 209  
Z1 Z2

Alue Rakenne

Huomautus

Alanumero 267

Nimeke Saviastian pala

Kuvaus Väri pinnoilla harmaa ja punaruskeaa ja seinämän sisällä ruskeaa. Vahvuus 6 mm.

Kpl 2  
Paino (g) 1,4  
Pituus (mm)  
Leveys (mm)  
Paksuus (mm)

X1 108,56 X2 Kerros 2  
Y1 209,24 Y2  
Z1 18,74 Z2

Alue Rakenne

Huomautus

Alanumero 268

Nimeke Saviastian pala

Kuvaus Väri pinnoilla ja seinämän sisällä punaruskeaa. Toinen pinta puuttuu.

Kpl 1  
Paino (g) 2,2  
Pituus (mm)  
Leveys (mm)  
Paksuus (mm)

X1 110,67 X2 Kerros 2  
Y1 204,47 Y2  
Z1 19,08 Z2

Alue Rakenne

Huomautus

Alanumero 269

Nimeke Kaakelia

Kuvaus Kahdessa palassa yhdellä reunalla valkoinen lasite. Vahvuus 14 mm.

Kpl 7  
Paino (g) 28,6  
Pituus (mm)  
Leveys (mm)  
Paksuus (mm)

X1 107,06 X2 Kerros 0  
Y1 200,61 Y2  
Z1 19,61 Z2

Alue Rakenne

Huomautus

Alanumero 270

Nimeke Kaakelia

Kuvaus Yhdessä reunassa valkoinen lasite. Vahvuus 14 mm.

Kpl 1  
Paino (g) 44,6  
Pituus (mm)  
Leveys (mm)  
Paksuus (mm)

X1 107,12 X2 Kerros 0  
Y1 200,63 Y2  
Z1 19,58 Z2

Alue Rakenne

Huomautus

Alanumero 271

Nimeke Kaakelia

Kuvaus Kaakelin lasitetta. Pinnassa mustaa koristetta. Vahvuus 3 mm.

Kpl

Paino (g)

Pituus (mm)

Leveys (mm)

Paksuus (mm)

X1  X2  Kerros

Y1  Y2

Z1  Z2

Alue  Rakenne

Huomautus

Alanumero **272**

Nimeke Kaakelia

Kuvaus Kaakelin pinnassa valkoista lasitetta. Vahvuus 3 mm.

Kpl

Paino (g)

Pituus (mm)

Leveys (mm)

Paksuus (mm)

X1  X2  Kerros

Y1  Y2

Z1  Z2

Alue  Rakenne

Huomautus

Alanumero **273**

Nimeke Kaakelia

Kuvaus Kaakelin lasitetta. Vahvuus 1 mm.

Kpl

Paino (g)

Pituus (mm)

Leveys (mm)

Paksuus (mm)

X1  X2  Kerros

Y1  Y2

Z1  Z2

Alue  Rakenne

Huomautus

Alanumero **274**

Nimeke Kaakelia

Kuvaus Kahdessa palassa valkoista lasitetta. Vahvuus 12 mm.

Kpl

Paino (g)

Pituus (mm)

Leveys (mm)

Paksuus (mm)

X1  X2  Kerros

Y1  Y2

Z1  Z2

Alue  Rakenne

Huomautus

Alanumero **275**

Nimeke Posliinia

Kuvaus Valkoista posliinia. Vahvuus 3 mm.

Kpl

Paino (g)

Pituus (mm)

Leveys (mm)

Paksuus (mm)

X1  X2  Kerros

Y1  Y2

Z1  Z2

Alue  Rakenne

Huomautus

Alanumero **276**

Nimeke Posliinia

Kuvaus Valkoista posliinia. Astian reunapala. Palan reunassa nähtävissä keltaista ja vihreää kuviointia. Vahvuus 3 mm.

Kpl 1  
Paino (g) 2,2  
Pituus (mm)  
Leveys (mm)  
Paksuus (mm)

X1 104,65 X2 Kerros 0  
Y1 209,95 Y2  
Z1 18,7 Z2

Alue Rakenne

Huomautus

Alanumero 277

Nimeke Palanutta savea

Kuvaus Palan väri punaruskea.

Kpl 1  
Paino (g) 8,5  
Pituus (mm)  
Leveys (mm)  
Paksuus (mm)

X1 102,4 X2 Kerros 0  
Y1 200,21 Y2  
Z1 19,47 Z2

Alue Rakenne

Huomautus

Alanumero 278

Nimeke Palanutta savea

Kuvaus Palojen väri tiilenpunainen.

Kpl 3  
Paino (g) 0,6  
Pituus (mm)  
Leveys (mm)  
Paksuus (mm)

X1 103,67 X2 Kerros 1  
Y1 207,23 Y2  
Z1 19,11 Z2

Alue Rakenne

Huomautus

Alanumero 279

Nimeke Palanutta savea

Kuvaus Palojen väri vaihtelee ruskeasta punaruskeaan.

Kpl 2  
Paino (g) 19,3  
Pituus (mm)  
Leveys (mm)  
Paksuus (mm)

X1 104 X2 105 Kerros 1  
Y1 204 Y2 205  
Z1 Z2

Alue Rakenne

Huomautus

Alanumero 280

Nimeke Palanutta savea

Kuvaus Palan väri tiilenpunainen.

Kpl 1  
Paino (g) 0,2  
Pituus (mm)  
Leveys (mm)  
Paksuus (mm)

X1 104,02 X2 Kerros 1  
Y1 205,59 Y2  
Z1 19,22 Z2

Alue Rakenne

Huomautus

Alanumero 281

Nimeke Palanutta savea

Kuvaus   
Kpl   
Paino (g)   
Pituus (mm)   
Leveys (mm)   
Paksuus (mm)   
X1  X2  Kerros   
Y1  Y2   
Z1  Z2   
Alue  Rakenne   
Huomautus

Alanumero   
Nimeke   
Kuvaus   
Kpl   
Paino (g)   
Pituus (mm)   
Leveys (mm)   
Paksuus (mm)   
X1  X2  Kerros   
Y1  Y2   
Z1  Z2   
Alue  Rakenne   
Huomautus

Alanumero   
Nimeke   
Kuvaus   
Kpl   
Paino (g)   
Pituus (mm)   
Leveys (mm)   
Paksuus (mm)   
X1  X2  Kerros   
Y1  Y2   
Z1  Z2   
Alue  Rakenne   
Huomautus

Alanumero   
Nimeke   
Kuvaus   
Kpl   
Paino (g)   
Pituus (mm)   
Leveys (mm)   
Paksuus (mm)   
X1  X2  Kerros   
Y1  Y2   
Z1  Z2   
Alue  Rakenne   
Huomautus

Alanumero   
Nimeke   
Kuvaus   
Kpl   
Paino (g)   
Pituus (mm)   
Leveys (mm)   
Paksuus (mm)   
X1  X2  Kerros   
Y1  Y2   
Z1  Z2   
Alue  Rakenne   
Huomautus

Alanumero   
Nimeke

Kuvaus   
Kpl   
Paino (g)   
Pituus (mm)   
Leveys (mm)   
Paksuus (mm)   
X1  X2  Kerros   
Y1  Y2   
Z1  Z2   
Alue  Rakenne   
Huomautus

Alanumero   
Nimeke   
Kuvaus   
Kpl   
Paino (g)   
Pituus (mm)   
Leveys (mm)   
Paksuus (mm)   
X1  X2  Kerros   
Y1  Y2   
Z1  Z2   
Alue  Rakenne   
Huomautus

Alanumero   
Nimeke   
Kuvaus   
Kpl   
Paino (g)   
Pituus (mm)   
Leveys (mm)   
Paksuus (mm)   
X1  X2  Kerros   
Y1  Y2   
Z1  Z2   
Alue  Rakenne   
Huomautus

Alanumero   
Nimeke   
Kuvaus   
Kpl   
Paino (g)   
Pituus (mm)   
Leveys (mm)   
Paksuus (mm)   
X1  X2   
Y1  Y2   
Z1  Z2   
Alue  Rakenne   
Huomautus

Alanumero   
Nimeke   
Kuvaus   
Kpl   
Paino (g)   
Pituus (mm)   
Leveys (mm)   
Paksuus (mm)   
X1  X2   
Y1  Y2   
Z1  Z2   
Alue  Rakenne   
Huomautus

Alanumero   
Nimeke



Kuvaus  Kpl   
Paino (g)   
Pituus (mm)   
Leveys (mm)   
Paksuus (mm)

X1  X2  Kerros   
Y1  Y2   
Z1  Z2

Alue  Rakenne

Huomautus

Alanumero   
Nimeke   
Kuvaus  Kpl   
Paino (g)   
Pituus (mm)   
Leveys (mm)   
Paksuus (mm)

X1  X2  Kerros   
Y1  Y2   
Z1  Z2

Alue  Rakenne

Huomautus

Alanumero   
Nimeke   
Kuvaus  Kpl   
Paino (g)   
Pituus (mm)   
Leveys (mm)   
Paksuus (mm)

X1  X2  Kerros   
Y1  Y2   
Z1  Z2

Alue  Rakenne

Huomautus

Alanumero   
Nimeke   
Kuvaus  Kpl   
Paino (g)   
Pituus (mm)   
Leveys (mm)   
Paksuus (mm)

X1  X2  Kerros   
Y1  Y2   
Z1  Z2

Alue  Rakenne

Huomautus

Alanumero   
Nimeke   
Kuvaus  Kpl   
Paino (g)   
Pituus (mm)   
Leveys (mm)   
Paksuus (mm)

X1  X2  Kerros   
Y1  Y2   
Z1  Z2

Alue  Rakenne

Huomautus

Alanumero   
Nimeke

Kuvaus Palojen väri punaruskea.

Kpl   
Paino (g)   
Pituus (mm)   
Leveys (mm)   
Paksuus (mm)

X1  X2  Kerros   
Y1  Y2   
Z1  Z2

Alue  Rakenne

Huomautus

Alanumero **297**

Nimeke

Kuvaus Palojen väri tiilenpunainen.

Kpl   
Paino (g)   
Pituus (mm)   
Leveys (mm)   
Paksuus (mm)

X1  X2  Kerros   
Y1  Y2   
Z1  Z2

Alue  Rakenne

Huomautus

Alanumero **298**

Nimeke

Kuvaus Palojen väri tiilenpunainen. Isommassa palassa kasvipainanteita.

Kpl   
Paino (g)   
Pituus (mm)   
Leveys (mm)   
Paksuus (mm)

X1  X2  Kerros   
Y1  Y2   
Z1  Z2

Alue  Rakenne

Huomautus

Alanumero **299**

Nimeke

Kuvaus Palan väri punaruskea.

Kpl   
Paino (g)   
Pituus (mm)   
Leveys (mm)   
Paksuus (mm)

X1  X2  Kerros   
Y1  Y2   
Z1  Z2

Alue  Rakenne

Huomautus

Alanumero **300**

Nimeke

Kuvaus Palan väri punaruskea.

Kpl   
Paino (g)   
Pituus (mm)   
Leveys (mm)   
Paksuus (mm)

X1  X2  Kerros   
Y1  Y2   
Z1  Z2

Alue  Rakenne

Huomautus

Alanumero **301**

Nimeke

Kuvaus	Palan väri harmaanoranssi.		Kpl	<input type="text" value="1"/>	
			Paino (g)	<input type="text" value="0,9"/>	
			Pituus (mm)	<input type="text"/>	
			Leveys (mm)	<input type="text"/>	
			Paksuus (mm)	<input type="text"/>	
X1	<input type="text" value="107"/>	X2	<input type="text" value="108"/>	Kerros	<input type="text" value="2"/>
Y1	<input type="text" value="208"/>	Y2	<input type="text" value="209"/>		
Z1	<input type="text"/>	Z2	<input type="text"/>		
Alue	<input type="text"/>		Rakenne	<input type="text"/>	
Huomautus	<input type="text"/>				
Alanumero	<input type="text" value="302"/>				
Nimeke	<input type="text" value="Palanutta savea"/>				
Kuvaus	Palan väri tiilenpunainen.		Kpl	<input type="text" value="1"/>	
			Paino (g)	<input type="text" value="0,3"/>	
			Pituus (mm)	<input type="text"/>	
			Leveys (mm)	<input type="text"/>	
			Paksuus (mm)	<input type="text"/>	
X1	<input type="text" value="107,15"/>	X2	<input type="text"/>	Kerros	<input type="text" value="2"/>
Y1	<input type="text" value="207,75"/>	Y2	<input type="text"/>		
Z1	<input type="text" value="18,91"/>	Z2	<input type="text"/>		
Alue	<input type="text"/>		Rakenne	<input type="text"/>	
Huomautus	<input type="text"/>				
Alanumero	<input type="text" value="303"/>				
Nimeke	<input type="text" value="Palanutta savea"/>				
Kuvaus	Palan väri harmaa.		Kpl	<input type="text" value="1"/>	
			Paino (g)	<input type="text" value="6,1"/>	
			Pituus (mm)	<input type="text"/>	
			Leveys (mm)	<input type="text"/>	
			Paksuus (mm)	<input type="text"/>	
X1	<input type="text" value="107,16"/>	X2	<input type="text"/>	Kerros	<input type="text" value="2"/>
Y1	<input type="text" value="209,09"/>	Y2	<input type="text"/>		
Z1	<input type="text" value="18,73"/>	Z2	<input type="text"/>		
Alue	<input type="text"/>		Rakenne	<input type="text"/>	
Huomautus	<input type="text"/>				
Alanumero	<input type="text" value="304"/>				
Nimeke	<input type="text" value="Palanutta savea"/>				
Kuvaus	Palan väri tiilenpunainen.		Kpl	<input type="text" value="1"/>	
			Paino (g)	<input type="text" value="4,3"/>	
			Pituus (mm)	<input type="text"/>	
			Leveys (mm)	<input type="text"/>	
			Paksuus (mm)	<input type="text"/>	
X1	<input type="text" value="107,28"/>	X2	<input type="text"/>	Kerros	<input type="text" value="2"/>
Y1	<input type="text" value="199,2"/>	Y2	<input type="text"/>		
Z1	<input type="text" value="19,54"/>	Z2	<input type="text"/>		
Alue	<input type="text"/>		Rakenne	<input type="text"/>	
Huomautus	<input type="text"/>				
Alanumero	<input type="text" value="305"/>				
Nimeke	<input type="text" value="Palanutta savea"/>				
Kuvaus	Palan väri tiilenpunainen.		Kpl	<input type="text" value="1"/>	
			Paino (g)	<input type="text" value="0,4"/>	
			Pituus (mm)	<input type="text"/>	
			Leveys (mm)	<input type="text"/>	
			Paksuus (mm)	<input type="text"/>	
X1	<input type="text" value="107,43"/>	X2	<input type="text"/>	Kerros	<input type="text" value="2"/>
Y1	<input type="text" value="209,88"/>	Y2	<input type="text"/>		
Z1	<input type="text" value="18,63"/>	Z2	<input type="text"/>		
Alue	<input type="text"/>		Rakenne	<input type="text"/>	
Huomautus	<input type="text"/>				
Alanumero	<input type="text" value="306"/>				
Nimeke	<input type="text" value="Palanutta savea"/>				

Kuvaus

Kpl   
Paino (g)   
Pituus (mm)   
Leveys (mm)   
Paksuus (mm)

X1  X2  Kerros   
Y1  Y2   
Z1  Z2

Alue  Rakenne

Huomautus

Alanumero   
Nimeke   
Kuvaus

Kpl   
Paino (g)   
Pituus (mm)   
Leveys (mm)   
Paksuus (mm)

X1  X2  Kerros   
Y1  Y2   
Z1  Z2

Alue  Rakenne

Huomautus

Alanumero   
Nimeke   
Kuvaus

Kpl   
Paino (g)   
Pituus (mm)   
Leveys (mm)   
Paksuus (mm)

X1  X2  Kerros   
Y1  Y2   
Z1  Z2

Alue  Rakenne

Huomautus

Alanumero   
Nimeke   
Kuvaus

Kpl   
Paino (g)   
Pituus (mm)   
Leveys (mm)   
Paksuus (mm)

X1  X2  Kerros   
Y1  Y2   
Z1  Z2

Alue  Rakenne

Huomautus

Alanumero   
Nimeke   
Kuvaus

Kpl   
Paino (g)   
Pituus (mm)   
Leveys (mm)   
Paksuus (mm)

X1  X2  Kerros   
Y1  Y2   
Z1  Z2

Alue  Rakenne

Huomautus

Alanumero   
Nimeke

Kuvaus Palan väri vaihtelee harmaasta tiilenpunaiseen.

Kpl   
Paino (g)   
Pituus (mm)   
Leveys (mm)   
Paksuus (mm)

X1  X2  Kerros   
Y1  Y2   
Z1  Z2

Alue  Rakenne

Huomautus

Alanumero **312**

Nimeke

Kuvaus Palan väri harmaanruskea.

Kpl   
Paino (g)   
Pituus (mm)   
Leveys (mm)   
Paksuus (mm)

X1  X2  Kerros   
Y1  Y2   
Z1  Z2

Alue  Rakenne

Huomautus

Alanumero **313**

Nimeke

Kuvaus Palojen väri tiilenpunainen.

Kpl   
Paino (g)   
Pituus (mm)   
Leveys (mm)   
Paksuus (mm)

X1  X2  Kerros   
Y1  Y2   
Z1  Z2

Alue  Rakenne

Huomautus

Alanumero **314**

Nimeke

Kuvaus Palan väri tiilenpunainen.

Kpl   
Paino (g)   
Pituus (mm)   
Leveys (mm)   
Paksuus (mm)

X1  X2  Kerros   
Y1  Y2   
Z1  Z2

Alue  Rakenne

Huomautus

Alanumero **315**

Nimeke

Kuvaus Palan väri tiilenpunainen.

Kpl   
Paino (g)   
Pituus (mm)   
Leveys (mm)   
Paksuus (mm)

X1  X2  Kerros   
Y1  Y2   
Z1  Z2

Alue  Rakenne

Huomautus

Alanumero **316**

Nimeke

Kuvaus   
Kpl   
Paino (g)   
Pituus (mm)   
Leveys (mm)   
Paksuus (mm)   
X1  X2  Kerros   
Y1  Y2   
Z1  Z2   
Alue  Rakenne   
Huomautus

Alanumero   
Nimeke   
Kuvaus   
Kpl   
Paino (g)   
Pituus (mm)   
Leveys (mm)   
Paksuus (mm)   
X1  X2  Kerros   
Y1  Y2   
Z1  Z2   
Alue  Rakenne   
Huomautus

Alanumero   
Nimeke   
Kuvaus   
Kpl   
Paino (g)   
Pituus (mm)   
Leveys (mm)   
Paksuus (mm)   
X1  X2  Kerros   
Y1  Y2   
Z1  Z2   
Alue  Rakenne   
Huomautus

Alanumero   
Nimeke   
Kuvaus   
Kpl   
Paino (g)   
Pituus (mm)   
Leveys (mm)   
Paksuus (mm)   
X1  X2  Kerros   
Y1  Y2   
Z1  Z2   
Alue  Rakenne   
Huomautus

Alanumero   
Nimeke   
Kuvaus   
Kpl   
Paino (g)   
Pituus (mm)   
Leveys (mm)   
Paksuus (mm)   
X1  X2  Kerros   
Y1  Y2   
Z1  Z2   
Alue  Rakenne   
Huomautus

Alanumero   
Nimeke

Kuvaus

Kpl   
Paino (g)   
Pituus (mm)   
Leveys (mm)   
Paksuus (mm)

X1  X2  Kerros   
Y1  Y2   
Z1  Z2

Alue  Rakenne

Huomautus

Alanumero

Nimeke

Kuvaus

Kpl   
Paino (g)   
Pituus (mm)   
Leveys (mm)   
Paksuus (mm)

X1  X2  Kerros   
Y1  Y2   
Z1  Z2

Alue  Rakenne

Huomautus

Alanumero

Nimeke

Kuvaus

Kpl   
Paino (g)   
Pituus (mm)   
Leveys (mm)   
Paksuus (mm)

X1  X2  Kerros   
Y1  Y2   
Z1  Z2

Alue  Rakenne

Huomautus

Alanumero

Nimeke

Kuvaus

Kpl   
Paino (g)   
Pituus (mm)   
Leveys (mm)   
Paksuus (mm)

X1  X2  Kerros   
Y1  Y2   
Z1  Z2

Alue  Rakenne

Huomautus

Alanumero

Nimeke

Kuvaus

Kpl   
Paino (g)   
Pituus (mm)   
Leveys (mm)   
Paksuus (mm)

X1  X2  Kerros   
Y1  Y2   
Z1  Z2

Alue  Rakenne

Huomautus

Alanumero

Nimeke

Kuvaus				Kpl	1
				Paino (g)	8,7
				Pituus (mm)	
				Leveys (mm)	
				Paksuus (mm)	
X1	101	X2	102	Kerros	2
Y1	205,5	Y2	206		
Z1		Z2			
Alue				Rakenne	
Huomautus					
Alanumero	<b>327</b>				
Nimeke	Palanutta piitä				
Kuvaus				Kpl	1
				Paino (g)	0,5
				Pituus (mm)	
				Leveys (mm)	
				Paksuus (mm)	
X1	109,82	X2		Kerros	2
Y1	208,56	Y2			
Z1	18,9	Z2			
Alue				Rakenne	
Huomautus					
Alanumero	<b>328</b>				
Nimeke	Hiiltynyttä orgaanista ainetta				
Kuvaus				Kpl	
				Paino (g)	2,9
				Pituus (mm)	
				Leveys (mm)	
				Paksuus (mm)	
X1	101,5	X2	102	Kerros	2
Y1	199	Y2	200		
Z1		Z2			
Alue				Rakenne	
Huomautus					



Varastointipaikka   
Varastotarkennus

2005047

Huomautuksia

Metallilöytöjä   
Konservointitiedot

Inventaario

2005047

---

---

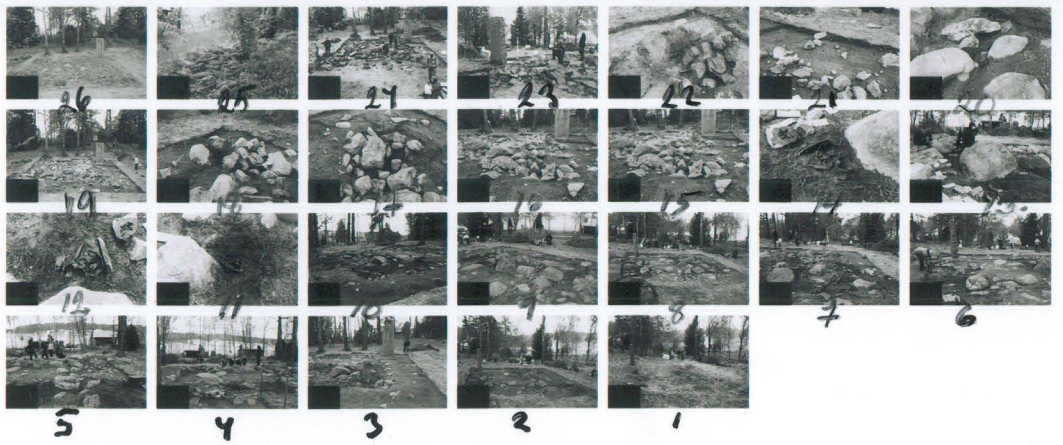

Nopean palvelun kuvakauppa!  
**KUVA-PAIJULA**  
Hämeenk.1 Tku. Puh: 2332 383

KAPPELMIKI 2005

FUJICOLOR ☆ INDEX PRINT



125633:1 Yleiskuva tutkimusalueelta. Etelästä. 16.5. Jouni Taivainen



125633:2 Yleiskuva tutkimusalueelta turve poistettuna ja pinta puhdistettuna. Etelästä. 17.5. Jouni Taivainen



125633:8 Tutkimusalue 1. tasossa. Etelästä. 19.5. Jouni Taivainen



125633:19 Tutkimusalue 2. tasossa. Idästä. 31.5. Jouni Taivainen



125633:10 Tutkimusalue 1. tasossa. Koillisnurkan multapenkki erottuu hyvin. Koillisesta. 19.5. Jouni Taivainen



125633:12 Kahden vainajan luita ison kiven juurella, ruudussa 105/205, 2. krs. (Ylhäältä) 27.5. Jouni Taivainen



125633:17 Kappelin koillisnurkan paalunsija 2. tasossa. Lounaasta. 30.5. Jouni Taivainen



125633:22 Kappelin kaakkoisnurkan paalunsija 2. tasossa. Luoteesta. 30.5. Jouni Taivainen