

HYRYNSALMI

HYRYNSALMI

Luvankylä

Hyttiaho E

Kohde : Raudanvalmistuspaikka

Ajoitus : Historiallinen aika

Muinaisjäänösluettelonro :

Muinaisjäänösluokka : II

Tarkastaja: Esa Suominen

Tarkastuspvm. : 16.8.1995

Kylä : Luvankylä

Alue :

Tila : Kataja 48

Kiinteistötunnus : 105-403-0047-0000

Maanomistajaja, osoite : Kuusijärvi Svanta ja Enni, os. Laitalantie 87, 89400
Hyrynsalmi

Peruskartta : 4421 08 HAKOKYLÄ 1974

x = 7 170,35 y = 442,75 z = 192,50

Suunta kirkosta: Itäkaakkoon 15 km

Aiemmat tarkastukset :

Inventointilöydöt : Rautakuonaa

Havaintomahdollisuudet : Kohtuulliset

Laajuus : Noin 20 m läpimittainen alue

Laajuden arviointiperuste : Näkyvät jäänteet

SIJAINTI

Kohde sijaitsee Teerijärven länsipuolella olevan Hyttiahon itäreunassa. Teerijärven Itälahden rannasta paikalle on matkaa noin 0,8 km, peruskarttaan merkitty koulu on vajaan 1,5 km päässä koillisessa, Teerelän talo vajaan 1,3 km lounaassa. Paikka on heti rinteeseen juurelle, suon reunaan tehdyn ensimmäisen ojan länsipuolella, matalaa sekametsää kasvavassa muhkuraisessa maastossa. Hyttiaho SE sijaitsee tästä runsaat 0,1 km länteen.

KUVAUS

Paikalla on 10,7 m läpimittainen miilukuoppa. Sen 0,3 - 0,4 m korkuinen reunapalte on 3 m levyinen, joten kuopan sisähalkaisija on 4,7 m. Länsireunasta palte puuttuu, se saattaa olla ojankaivun seurausta. 3 m päässä lännessä, ojan reunassa on 3 m läpimittainen ja 0,6 m korkuinen hyttikumpu. Kyonakasaa paikalta ei löytynyt, se on ehkä jäänyt ojankaivun alle. Hyistä ilmoitti Juntuselle metsäinsinööri Ari Kemppainen. Paikallinen Teerelän Tiltu, joka on syntynyt 1880-luvulla, oli kertonut, että paikalla on rautauuni, mutta ei tiennyt ketkä rautaa valmistivat. On tosin mahdollista, että molemmat puhuivat Hyttiaho SE:tä



212

Janisharju

04

Palokangas

06

05

08

07

09

06

05

08

07

09

06

05

08

07

09

06

05

08

07

09

06

05

08

07

09

06

05

08

07

U

07

05

09

06

05

08

07

09

06

05

08

07

09

06

05

08

07

09

06

05

08

07

09

06

05

08

07

09

06

05

08

07

10,3

07

05

09

06

05

08

07

09

06

05

08

07

09

06

05

08

07

09

06

05

08

07

09

06

05

08

07

09

06

05

08

07

11

10,3

07

05

09

06

05

08

07

09

06

05

08

07

09

06

05

08

07

09

06

05

08

07

09

06

05

08

07

09

06

05

08

KAJAAN 106

ÄMMÄNSAARI

4421

4412

Säynäjäsuo

Soidens. alue

Soidensuo

Mustensuo

Soidens. alue

Kinussuo

Pohjoavaara

Koistinvaara

04

06

05

08

07

09

06

05

08

07

09

06

05

07

09

06

05

08

07

09

06

05

08

07

09

06

05

08

10

08

07

09

06

05

08

07

09

06

05

08

07

09

06

11

10

08

07

09

06

05

08

07

09

06

05

08

07

09

05

08

07

05

08

07

08

07

09

08

07

09

KAJAAN 106

ÄMMÄNSAARI

4421

4412

Säynäjäsuo

Soidens. alue

Soidensuo

Mustensuo

Soidens. alue

Kinussuo

Pohjoavaara

Koistinvaara

04

06

05

08

07

09

06

05

08

07

09

06

05

07

09

06

05

08

07

09

06

05

08

07

09

06

05

08

10

08

07

09

06

05

08

07

09

06

05

08

07

09

06

11

10

08

07

09

06

05

08

07

09

06

05

08

07

09

05

08

07

05

08

07

08

07

09

08

07

09

KAJAAN 106

ÄMMÄNSAARI

4421

4412

Säynäjäsuo

Soidens. alue

Soidensuo

Mustensuo

Soidens. alue

Kinussuo

Pohjoavaara

Koistinvaara

04

06

05

08

07

09

06

05

08

07

09

06

05

07

09

06

05

08

07

09

06

05

08

07

09

06

05

08

442108

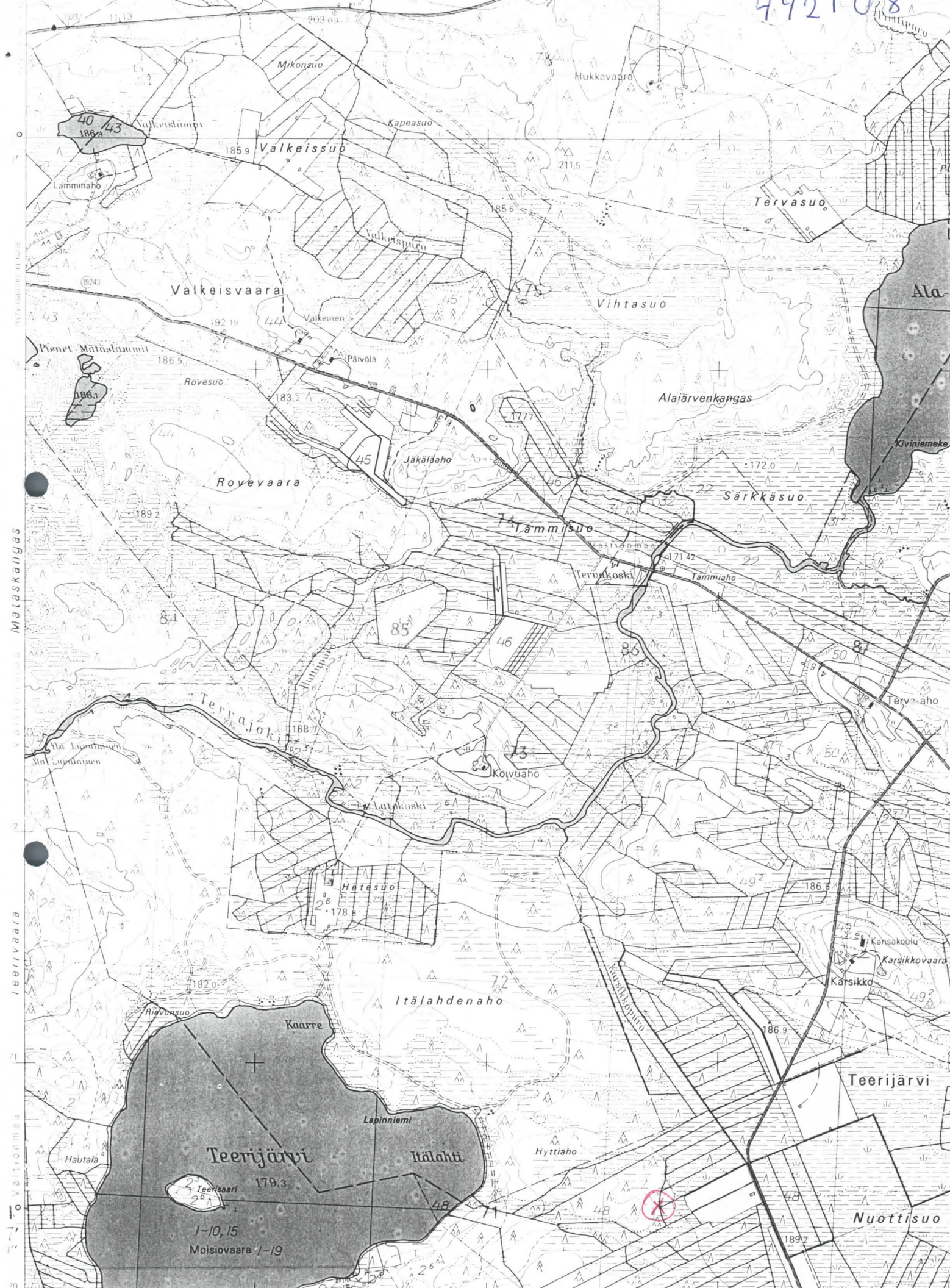

Mataaskangas

Teerivaara

Valtionmaa

28° 05' 45" 00"

441

Teerelä

447

Teerikangas

Nak = + 18° 443

Teerelaan Lattalan

Nak = - 27°