

Handwritten text at the top left, possibly a header or title, including the word "LUND" and "KONST" (mirrored).

Handwritten text at the top right, possibly a header or title, including the word "HÄLLET" (mirrored).

KM 95057: 2658 - 3085

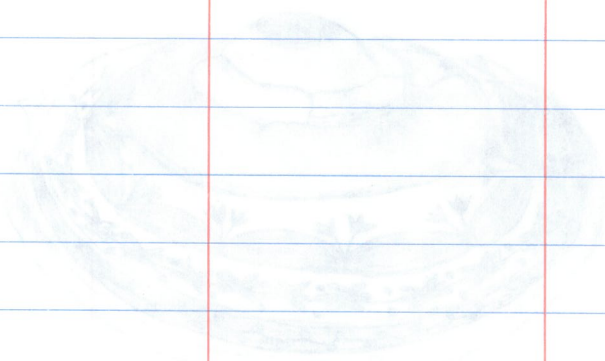

HÄMEEN LINNA

LÖYTÖLUETTELO 8

sivuaukeamat 1-95

KM 95057:

JATKOA LÖYTÖLUETTELOSTA 7

2659:



leveys 18 cm

korkeus 9,5 cm

nappi puuttuu

┌

24 cm

└

┌

└

N ^o	V.	SELSTUS ESINEESTÄ	LÖYTÖTIEDOT	VARASTOINTI
2658	75	<p><u>Punasaviastian reuna- ja kylkiosia</u>, useista reuna- ja kylkipaloista sekä korvaosista rekonstruoitu. Sisäpinnoilla ruskeanvihreä lasitus. Ulkopinnoilla reunaprofiloinnin alla korvan korkeudella kohovärvitusta.</p>	<p>① 15.1.2. 17.10.1975</p>	Laatikko 32
2659	75	<p><u>Postiinikulhon kansi</u>, useista paloista rekonstruoitu. Muodoltaan soikea, pituus 24 cm, leveys ~ 18 cm, korkeus 9,5 cm. Lasitus molemmin puolin. Ulkopinnalla sininen nauha-, vävi- ja kukka-aihekoristelu.</p>	<p>① 15.1.2 17.10.1975</p>	Laatikko 31
2660	75	<p><u>Postinilautanen</u>, rekonstruoitu kokoamalla useista paloista. Ø 25 cm. Väri harmaanvalkoinen, lasitus, ei ko-</p>	<p>① 15.1.2 17.10.1975</p>	Laatikko 31

N ^o	V.	SELSTUS ESINEESTÄ	LÖYTÖTIEDOT	VARASTOINTI
		ristelua eikä leimoja. Reunapaloja puuttuu.		
2661	75	<u>Postiinilautanen</u> , rekonstruoitu kokoamalla useista paloista. Ø 25 cm. Väri harmaanvalkoinen, lasituspinnot, pohjassa syväleimana rivi merkkejä. Ei koristelua, puolet reunaisista puuttuu.	① 15.1.2 17.10.1975	Laatikko 31
2662	75	<u>Postiinilautasen</u> , puolikas, rekonstruoitu kokoamalla useista paloista. Ø 25 cm. Väri harmaanvalkoinen, lasituspinnot, ei koristelua eikä leimoja.	① 15.1.2 17.10.1975	Laatikko 31
2663	75	<u>Postiinilautasen</u> reunat, rekonstruoitu kokoamalla useista paloista. Ø 25 cm. Väri kermanvalkoinen, lasituspinnot. Ei	① 15.1.2 17.10.1975	Laatikko 31

N ^o	V.	SELSTUS ESINEESTÄ	LÖYTÖTIEDOT	VARASTOINTI
		koristelua, reunaa puuttuu 9 cm ja pohja kokonaan.		
2664	75	<u>Poslünilautasen puo- likas</u> , reunan kaare- vuuden perusteella Ø 25 cm. Väri harmaan- valkoinen, lasituspin- nat, pohjassa ulkopuo- lolla syväleimana rivi merkkejä. Ei koristelua.	① 15.1.2 17.10.1975	Laatikko 31
2665	75	<u>Poslünilautanen</u> , re- konstruoitu kokoamalla useista paloista. Ø 20,5 cm. Väri harmaanval- koinen, lasituspinnat, pohjassa ulkopuolella syväleima -DS•POTTERY. Ei koristelua, reunaa puuttuu kolmesta kohtaa.	① 15.1.2 17.10.1975	Laatikko 31
2666	75	<u>Poslünilautasen reuna- pala</u> . Väri harmaan- valkoinen, lasitus-	① 15.1.2 20.10.1975	Laatikko 31

№	V. SELOSTUS ESINEESTÄ	LÖYTÖTIEDOT	VARASTOINTI
	<p>pinnat, reuna aaltoileva. <u>Poslünia</u>astiasta pieni <u>reunapala</u>. Lasitus. Koristeina kasvinlehtiä, ruskeita, vihreitä ja sininen.</p>		
2667	<p>75 <u>Lasinpaloja</u> pulloista/ <u>astioista</u>, yksi kirkas ja 2 vihreää palaa. <u>Lasinpaloja</u>, sileitä ja <u>vihertäviä</u> yht. 9 kpl.</p>	<p>① 15.1.2 20.10.1975</p>	Laatikko 31
2668	<p>75 <u>Poslünilautasen</u> paloja 3 kpl, osin rekonst- ruoitu ja yksi <u>kupin</u> <u>reunapala</u>. Lasitus- pinnat. Koristeina punaruskeita olkkukuk- kia vihreine lehtineen. Lisäksi pieni pala muusta astiasta, ko- risteena siniketla- värvitusta ja keltaisen aaltovärvän molemmin puolin sinisiä pisteitä.</p>	<p>① II krs. 15.1.2 21.10.1975</p>	Laatikko 31

N ^o	V.	SELOSTUS ESINEESTÄ	LÖYTÖTIEDOT	VARASTOINTI
2669	75	<p><u>Saviastioiden reunapaloja</u> korvien kohdalta eri astioista yht. 3 kpl. Lasitus esittain korvien ja reunojen päällä sekä sisäpinnoilla.</p>	<p>① 15. 1. 2 23. 10. 1975</p>	Laatikko 31
2670	75	<p><u>Saviastioiden reunapaloja</u> yht. 3 kpl kahdesta eri astiasta. Lasitus ja keltaista sekä vihreää raitakoristelua sisäpinnoilla.</p>	<p>① 15. 1. 2. 23. 10. 1975</p>	Laatikko 31
2671	75	<p><u>Saviastian tasainen pohja</u>, Ø 7,5 cm. Reunoja nousee ympäriinsä 2-3 cm. Ruskeaa lasitusta sisäpinnoilla.</p> <p><u>Saviastian pohjapala</u> tasapohjaisesta astiasta. Paikoin keltaisenvihreää lasitusta.</p>	<p>① 15. 1. 2 23. 10. 1975</p>	Laatikko 31
2672	75	<p><u>Saviastioiden kylkipaloja</u> 2 kpl. Lasitus sisäpinnoilla.</p>	<p>① 15. 1. 2 23. 10. 1975</p>	Laatikko 31

N ^o	V.	SELOSTUS ESINEESTÄ	LÖYTÖTIEDOT	VARASTOINTI
2673	75	<u>Postünilautasten ja -astioiden harmaanvalkoisia, koristeettomia paloja</u> yht. 55 kpl.	① 15. 1. 2 23.10.1975	Laatikko 31
2674	75	<u>Lasipullojen ja -astioiden vihreitä kylkipaloja</u> yht. 10 kpl.	① 15. 1. 2 23.10.1975	Laatikko 31
2675	75	<u>Lasiempaloja, sileitä ja vihertäviä</u> yht. 17 kpl.	① 15. 1. 2 23.10.1975	Laatikko 31
2676	75	<u>Lütupöppöjen koppienpesienkatkelmia</u> 2 kpl. Toisessa näkyy osittain sydänkohokuviota.	① II krs. 15. 1. 2 23.10.1975	Laatikko 31
2677	75	<u>Lütupöppöjen eri pinta-</u> aisia ja paksuisia <u>varsikatkelmia</u> yht. 18 kpl.	① 15. 1. 2 23.10.1975	Laatikko 31
2678	75	<u>Saviastoiden reunapaloja</u> 2 kpl eri astioista. Lasitus ja koristelu sisäpinnoilla. <u>Saviastoiden korvien-</u>	① II krs. 15.1.2 24.10.1975	Laatikko 33

N ^o	V.	SELOSTUS ESINEESTÄ	LÖYTÖTIEDOT	VARASTOINTI
		<p><u>kattelmia</u> 2 kpl. Ei lasitusta.</p> <p><u>Saviastioiden kylkipaloja</u> 2 kpl. Lasitusta sisä- ja ulkopinnoilla.</p>		
2679	75	<p><u>Postilautasen</u> koristeellisia harmaanvalkoisia <u>paloja</u> 2 kpl samasta astiasta ja 4 muuta värikoristeellista <u>palaa</u> eri astioista. Kaikissa lasitus sisä- ja ulkopinnoilla.</p>	<p>① III krs. 15.1.2 28.10.1975</p>	Laatikko 33
2680	75	<p><u>Postilautasten</u>, -kupprien ja muiden <u>astioiden</u> harmaanvalkoisia, koristeettomia pohja-, reuna- ja kylkipaloja yht. 28 kpl useista eri astioista. Lasitus sisä- ja ulkopinnoilla.</p>	<p>① III krs. 15.1.2 28.10.1975</p>	Laatikko 33
2681	75	<p><u>Saviastian reunapaloja</u> 3 kpl, osin rekonstruoitu kokoamalla useista pa-</p>	<p>① III krs. 15.1.2 29.10.1975</p>	Laatikko 33

N ^o	V.	SELOSTUS ESINEESTÄ	LÖYTÖTIEDOT	VARASTOINTI
----------------	----	--------------------	-------------	-------------

loista. Samaa astiaa.
Reunaprofilointi. Har-
maankeltaiset soikio-
ja nauhavärvakoristelut
sekä lasitus sisäpin-
noilla.

2682	75	Saviastioiden profiloituja reunapaloja eri astioista yht. 4 kpl. Lasitusta sekä kahdes- sa palassa värv- ja aaltovärvakoristelua sisä- pinnoilla.	① III krs. 15.1.2 29.10.1975	Laatikko 33
------	----	---	---------------------------------	-------------

2683		Saviastioiden pohjapa- loja 2 kpl, keltaisen- vihreää lasitusta sisä- pinnoilla.	① III krs. 15.1.2 29.10.1975	Laatikko 33
------	--	---	---------------------------------	-------------

2684	75	Saviastioiden kylki- paloja yht. 18 kpl u- seista eri astioista. Lasitus sisä-, sekä sisä- että ulkopinnoilla.	① III krs. 15.1.2 29.10.1975	Laatikko 33
------	----	--	---------------------------------	-------------

N ^o	V.	SELOSTUS ESINEESTÄ	LÖYTÖTIEDOT	VARASTOINTI
2685	75	<u>Lasipullojen ja -asti-</u> <u>oiden erilaisia suu-</u> <u>kappaleita ja -paloja</u> yht. 11 kpl. Tumman- ja vaaleanvihreää sekä kirkasta lasia.	① III krs. 15.1.2 30.10.1975	Laatikko 33
2686	75	<u>Punasaviastioiden pro-</u> <u>filoituja reunapaloja</u> yht. 5 kpl eri astioista. Lasitus sisäpinnoilla, yhdessä palassa myös ulkopinnalla.	① III krs. 15.1.2 31.10.1975	Laatikko 33
2687	75	<u>Tasapohjaisten punasavi-</u> <u>astioiden pohjapaloja</u> 3 kpl eri astioista. Lasi- tulvet sisäpinnoilla.	① III krs. 15.1.2 31.10.1975	Laatikko 33
2688	75	<u>Saviastioiden kylkipa-</u> <u>loja</u> 3 kpl eri astioista. Lasitusta sekä sisä- että ulkopinnoilla.	① III krs. 15.1.2 31.10.1975	Laatikko 33
2689	75	<u>Savipullon kylkipala, mas-</u> <u>sa harmaata, ulkopintalasitus.</u>	① III krs. 15.1.2 31.10.1975	Laatikko 33

N ^o	V.	SELOSTUS ESINEESTÄ	LÖYTÖTIEDOT	VARASTOINTI
2690	75	Savilaattaa pala. Paksuus 1 cm. Toisella pinnalla vaaleanharmaan värin päällä vaalean- keltaista hiuserkostu- nutta lasitusta.	① III krs. 15.1.2. 31.10.1975	Laatikko 33
2691	75	Narua 16 cm, 2-säi- keistä. Mukana ohuita, hauraita, vihertäviä me- tallirenkaita molemmissa säikeissä.	① III krs. 15.1.2 3.11.1975	Laatikko 33
2692	75	Luunapin puolikas, Ø 2 cm, reikä keskellä, kahtena kappaleena.	① III krs. 15.1.2 3.11.1975	Laatikko 33
2693	75	Lütupöppöjen eripi- tuisia ja -vahvuisia varsikatkelmia yht. 14 kpl. Yhdessä näkyä koristelua.	① III krs. 15.1.2 3.11.1975	Laatikko 33
2694	75	Lasipullojen suu- kaula- ja kylkipa- loja yht. 70 kpl. Tum- maa ja vihreää lasia.	① III krs. 15.1.2 3.11.1975	Laatikko 33

N ^o	V.	SELOSTUS ESINEESTÄ	LÖYTÖTIEDOT	VARASTOINTI
2695	75	<u>Ikkunalasien vihertäviä</u> <u>paloja</u> yht. 34 kpl.	① III krs. 15.1.2 3.11.1975	Laatikko 33
2696	75	<u>Postinilautasten ja</u> <u>-astoiden koristeettomia,</u> yksivärisiä harmaanvaa- leita <u>paloja</u> yht. 11 kpl. Yhdessä pohjapalassa näkyä osittain syväleimaa: "USTAVS"	④ 15.1.2 7.11.1975	Laatikko 33
2697	75	<u>Lasipullojen kylkipa-</u> <u>loja</u> 8 kpl. Tummaa, vihreää lasia.	④ 15.1.2 7.11.1975	Laatikko 33
2698	75	<u>Lasiastian, -pullonpoh-</u> <u>ja ja muita saman</u> <u>paloja</u> yht. 51 kpl. Vih- reää lasia. Lisäksi <u>suu-, pohja</u> sekä <u>kylki-</u> <u>paloja</u> yht. 20 kpl u- seista eri pulloista. Tummaa ja vihreää lasia.	⑥ 15.1.2 9.11.1975	Laatikko 33
2699	75	<u>Ikkunalasien sileitä,</u> <u>vihertäviä paloja</u> 4 kpl.	⑥ 15.1.2 9.11.1975	Laatikko 33

N ^o	V.	SELOSTUS ESINEESTÄ	LÖYTÖTIEDOT	VARASTOINTI
2700	75	<u>Rautaveitsi</u> . Terän pituus 9,5 cm, ruodon pituus 6 cm. Ruoste- vaurioinen.	③ 15.1.2 11.11.1975	Laatikko 33
2701	75	<u>Lasipullon pohjapaloja</u> 2 kpl samasta pullosta. Vihreää lasia.	③ 15.1.2 11.11.1975	Laatikko 33
2702	75	<u>Jekunalasien</u> sileitä, vihreitä ja erikokoisia paloja yht. 14 kpl.	③ 15.1.2 11.11.1975	Laatikko 33
2703	75	<u>Punasaviuukun profi-</u> <u>loitte reunapala</u> . Kel- tainen raita ja lasitus sisäpinnalla. <u>Punasaviastian korvan</u> katkelma.	⑤ 15.1.2 11.11.1975	Laatikko 33
2704	75	<u>Lasipullon kylkipala</u> , tummaa, vihreää lasia. <u>Jekunalasien</u> paloja 4 kpl.	⑤ 15.1.2 12.11.1975	Laatikko 33
2705	75	<u>Savilautasten reuna-</u> <u>ja pohjapaloja</u> kahdesta	⑥ 15.1.2 15.11.1975	Laatikko 33

2706:



1/1

2709:



1/1



1/1



1/1

N ^o	V.	SELOSTUS ESINEESTÄ	LÖYTÖTIEDOT	VARASTONNIMI
		astiasta. Rekonstruoitu useista paloista. Vihreännruskea lasitus sisäpinnoilla.		
2706	75	<u>Savikupin pohja</u> , Ø ulkopuolelta 4 cm. Reunoja, kylkiä 2-4 cm korkeudelta. Ruskea lasitus sisäpinnoilla ja ulkokyljillä.	⑥ 15.1.2 15.11.1975	Laatikko 33
2707	75	<u>Punasarvikuukkujen pohja- ja kylkipaloja</u> yht. 10 kpl eri astioista. Ruskea lasitus sisä- ja osittain ulkopinnoilla.	⑥ 15.1.2 15.11.1975	Laatikko 33
2708	75	<u>Postünilautasen koristeettomia paloja</u> 4 kpl. Harmaanvalkoinen lasitus.	⑥ 15.1.2 15.11.1975	Laatikko 33
2709	75	<u>Lasipullojen, -astioiden suukappaleita</u> 3 kpl.	⑥ 15.1.2 15.11.1975	Laatikko 33

N ^o	V.	SELOSTUS ESINEESTÄ	LÖYTÖTIEDOT	VARASTOINTI
2710	75	<u>Lasipullojen pohjapaloja</u> 4 kpl, joista 2 samasta.	⑥ 15. 1. 2 15. 11. 1975	Laatikko 33
2711	75	<u>Jukkunalasien sileitä,</u> vihreitä <u>paloja</u> 10 kpl.	⑥ 15. 1. 2. 15. 11. 1975	Laatikko 33
2712	75	<u>Punasaviastioiden poh-</u> <u>japaloja</u> 2 kpl eri as- tioista. Ruskea lasitus sisä- ja osin ulkopin- noilla.	⑥ 15. 1. 2 19. 11. 1975	Laatikko 33
2713	75	<u>Punasaviastioiden kylki-</u> <u>paloja</u> yht. 22 kpl useis- ta eri astioista. Lasi- tukset sisä- ja osin ulkopinnoilla.	⑥ 15. 1. 2 19. 11. 1975	Laatikko 33
2714	75	<u>Postünilautasen ja -as-</u> <u>tian koristeettomia</u> <u>reunapaloja</u> 2 kpl. La- situs harmaanvalkoinen.	⑥ 15. 1. 2 19. 11. 1975	Laatikko 33
2715	75	<u>Lütupüpun kopan kat-</u> <u>kelma</u> . Vähän leimaa nä- kyissä lohkeaman vieressä.	⑥ 15. 1. 2 19. 11. 1975	Laatikko 33

2718:

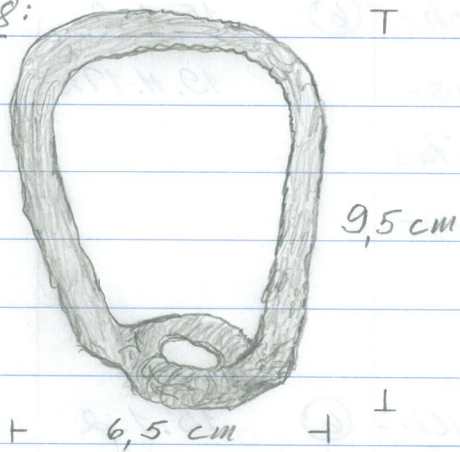

2721:

Profüli, ulko-
pinta.



1/1

Sisä-
pinta
murtu-
nut, jo-
ten ei
lasitus-
ta.



Sisä-
pinnalla
ruskea
lasitus.

1/1

N ^o	V.	SELSTUS ESINEESTÄ	LÖYTÖTIEDOT	VARASTOINTI
2716	75	<u>Lehtipuun tuokipaloja.</u>	⑥ 15.1.2 19.11.1975	Laatikko 33
2717	75	<u>Laastinpaloja 5 kpl.</u>	⑥ 15.1.2 19.11.1975	Laatikko 33
2718	75	<u>Rautaesine. Ruoste-</u> <u>vaurioinen. Ks. pürros.</u>	⑥ 15.1.2 19.11.1975	Laatikko 33
2719	75	<u>Rautanauvoja 7 kpl,</u> <u>erimittaisia, pituudet</u> <u>6,5 - 15 cm.</u>	⑥ 15.1.2 19.11.1975	Laatikko 33
2720	75	<u>Lasipullojen suu-, pohja-</u> <u>ja kylkipaloja yht. 10 kpl.</u> <u>Tummaa, vihreää lasia.</u>	⑦ 15.1.2 19.11.1975	Laatikko 34
2721	75	<u>Saviastioiden profilo-</u> <u>tuja reunapaloja 2 kpl</u> <u>eri astioista.</u>	⑧ 15.1.2 19.11.1975	Laatikko 34
2722	75	<u>Saviastian pala pohjan</u> <u>ja kyljen taitteesta.</u> <u>Lasitusta ulkopinnalla,</u> <u>sisäpinta murtunut.</u>	⑧ 15.1.2 19.11.1975	Laatikko 34

N ^o	V.	SELSTÖS ESINEESTÄ	LÖYTÖTIEDOT	VARASTOINTI
2723	75	<u>Saviastoiden kylkipaloja</u> yht. 5 kpl kolmesta eri astiasta. Vihertävää lasitusta sisä- ja ulkopinnoilla.	⑧ 15.1.2 19.11.1975	Laatikko 34
2724	75	<u>Posluniastoiden paloja</u> yht. 4 kpl kolmesta astiasta. Kaksi sinivärikoristeista pientä palaa samaa astiaa. Lasituspinnat kaikissa.	⑧ 15.1.2 19.11.1975	Laatikko 34
2725	75	<u>Lasipullojen yksi suu-</u> ja kaksi <u>pohjapalaa</u> eri pulloista. Tummaa vihreää lasia.	⑧ 15.1.2 19.11.1975	Laatikko 34
2726	75	<u>Lasipullojen kylkipaloja</u> yht. 20 kpl useista eri pulloista. Vihreää lasia. Kaksi palaa kirkasta lasia.	⑧ 15.1.2 19.11.1975	Laatikko 34
2727	75	<u>Jkkunalasien silkeitä,</u> vihreitä <u>paloja</u> yht. 9 kpl.	⑧ 15.1.2 19.11.1975	Laatikko 34

N ^o	V.	SELSTÖS ESINEESTÄ	LÖYTÖTIEDOT	VARASTOINTI
2728	75	<u>Nahkanpalloja</u> 2 kpl jalkineista. Reikiä sivuilla.	⑧ 15.1.2 19.11.1975	Laatikko 34
2729	75	<u>Kivilajikappale</u> , vaa- leankirjavärnkültävän- ruskea, mureneva.	⑧ 15.1.2 19.11.1975	Laatikko 34
2730	75	<u>Rautapütkki</u> , Ø 0,6 cm, pituus 21 cm. <u>Naulamainen litteä rau- ta</u> , lev. 1,3 cm, hieman kaareva, pit. 12 cm. <u>Rautanaula</u> , pit. 10 cm. <u>Rautalankaa</u> , toinen pää taivutettu silmu- kaksi, kokonaispit. 5 cm.	⑧ 15.1.2 19.11.1975	Laatikko 34
2731	75	<u>Posliinilautasten ja</u> <u>-kuppien pohjapaloja</u> yht. 7 kpl eri astioista. Kahdessa palassa kuk- ka-aihekoristelua puna- ruskealla ja vihreällä se- kä yhdessä sinisellä vä- rillä. Muut koristeettomia.	⑨ 15.1.2 20.11.1975	Laatikko 34

2735:



T

4 cm

T

1,5 cm

N ^o	V.	SELSTOS ESINEESTÄ	LÖYTÖTIEDOT	VARASTOINTI
		lasituspinnat. Ei lei- moja.		
2732	75	<u>Poslūnikupin kylkipala,</u> simi-ruskea kasviaihe- koristelu.	⑨ 15.1.2 20.11.1975	Laatikko 34
2733	75	<u>Poslūnilautasten ja</u> <u>-astioitten koristeet-</u> <u>tomia, harmaanvalkoisia</u> <u>ja lasitteellisia reuna-</u> <u>sekä kylkipaloja yht.</u> 22 kpl ja 1 korvankat- kelma.	⑨ 15.1.2 20.11.1975	Laatikko 34
2734	75	<u>Luunappeja 2 kpl, Ø:t</u> 1,9 cm. Toisessa 1 ja toisessa 3 reikää. <u>Metallinappi, Ø 2 cm,</u> sileä, kaareva pinta, koristeeton.	⑨ 15.1.2 21.11.1975	Laatikko 34
2735	75	<u>Metalliholkki, -esineen-</u> <u>kattelmia tai -osa. Ilm.</u> kuparia. Paino 6,8 gr.	⑨ 15.1.2 21.11.1975	Laatikko 34

2736:

1/1



T

6,8 cm

murtunut
poikkei

18 cm

⊥

N ^o	V.	SELOSTUS ESINEESTÄ	LÖYTÖTIEDOT	VARASTOINTI
2736	75	<u>Metalliesineen katkelma</u> . Litteä, takapinta tasainen, etupuoli reunoihin oheneva, max. paksuus 0,2 - 0,3 cm. Paino 12,8 gr., mahd. pronssia. Reiän kohdalta murtunut poikki.	(9) 15.1.2 21.11.1975	Laatikko 34
2737	75	<u>Lütupöppöjen eripituisia ja -paksuisia varsikatkelmia</u> yht. 24 kpl.	(9) 15.1.2 21.11.1975	Laatikko 34
2738	75	<u>Lasipullojen pohjia ja pohjapaloja</u> yht. 5 kpl. Tummanvihreää, paksua lasia ja vaaleanvihreää ohutta lasia.	(9) 15.1.2 22.11.1975	Laatikko 34
2739	75	<u>Lasipullojen ja -astioiden vihreitä kyllipaloja</u> yht. 30 kpl.	(9) 15.1.2 22.11.1975	Laatikko 34
2740	75	<u>Ikkunalasien sileitä, vihreitä paloja</u> yht. 5 kpl.	(9) 15.1.2 22.11.1975	Laatikko 34

2745:



N ^o	V.	SELOSTUS ESINEESTÄ	LÖYTÖTIEDOT	VARASTOINTI
2741	75	<u>Lasipullojen suu- ja kaulakappaleita</u> yht. 5 kpl eri pulloista. Tumman- ja vaaleanvihreää lasia.	⑨ 15. 1. 2 26. 11. 1975	Laatikko 34
2742	75	<u>Lasipullojen pohjapaloja</u> yht. 8 kpl useista eri pulloista. Tummaa lasia, yksi vaaleanvihreää ja yksi kirkasta lasia.	⑨ 15. 1. 2 26. 11. 1975	Laatikko 34
2743	75	<u>Lasipullojen tumman- ja vaaleanvihreitä kylkipaloja</u> yht. 19 kpl useista eri pulloista. Lisäksi 3 pientä sinisenkuultavaa palaa.	⑨ 15. 1. 2 26. 11. 1975	Laatikko 34
2744	75	<u>Ikkunalasien</u> niteitä, vihertäviä erikokoisia <u>paloja</u> yht. 31 kpl.	⑨ 15. 1. 2 26. 11. 1975	Laatikko 34
2745	75	<u>Saniastian</u> profiloitu <u>reunapala</u> . Ruskea	⑩ 15. 1. 2 27. 11. 1975	Laatikko 34

N ^o	V.	SELOSTUS ESINEESTÄ	LÖYDÖTIEDOT	VARASTOINTI
		lasitus reunan päällä ja palan ulkopinnalla. Sisäpinta murtunut.		
2746	75	<u>Saviastioiden kylkipaloja</u> yht. 13 kpl useista eri astioista. Ruskeaa ja vihertävää lasitusta sisä- ja ulkopinnoilla.	⑩ 15.1.2 27.11.1975	Laatikko 34
2747	75	<u>Poslünilautasen reuna</u> palala lämattu kolmesta osasta. Sisäpinnalla reunaa kiertävä sininen kukka-aihekoristelu. Lasituspinnat.	⑩ 15.1.2 27.11.1975	Laatikko 34
2748	75	<u>Poslünilautasten ja -kupin</u> koristeettomia, harmaanvalkeisia lasitteellisia <u>paloja</u> yht. 3 kpl eri astioista.	⑩ 15.1.2 27.11.1975	Laatikko 34
2749	75	<u>Lasipullon suu- ja kaulapaloja</u> yht. 4 kpl.	⑩ 15.1.2 27.11.1975	Laatikko 34

2754:

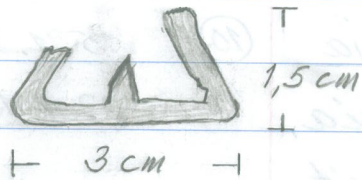

$\frac{1}{1}$

N ^o	V.	SELOSTUS ESINEESTÄ	LÖYTÖTIEDOT	VARASTOINTI
2750	75	<u>Lasipullojen pohjapaloja</u> 4 kpl eri pulloista. Tumman- ja vaaleanvihreää lasia.	⑩ 15.1.2 27.11.1975	Laatikko 34
2751	75	<u>Lasipullojen ja -astioiden</u> tumman- ja vaaleanvihreitä <u>kylläpaloja</u> yht. 9 kpl useista eri pulloista.	⑩ 15.1.2 27.11.1975	Laatikko 34
2752	75	<u>Jkkunalasien</u> vihertäviä, <u>pieniä paloja</u> yht. 4 kpl.	⑩ 15.1.2 27.11.1975	Laatikko 34
2753	75	<u>Puunpaloja</u> 7 kpl kolmea eri lajia.	⑩ 15.1.2 27.11.1975	Laatikko 34
2754	75	<u>Metallisoljen katkelma.</u>	⑪ 15.1.2 27.11.1975	Laatikko 34
2755	75	<u>Kuonaloikkarepaloja</u> 4 kpl.	⑪ 15.1.2 27.11.1975	Laatikko 34
2756	75	<u>Saviruukun tasainen</u> pyöreä pohja, Ø 13,5 cm, paksuus 1,5 cm. Lämätty	⑪ 15.1.2 28.11.1975	Laatikko 34

2758:

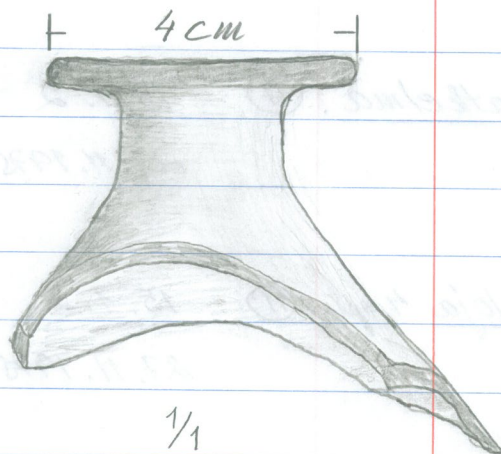

Ks. myös 2768.

N ^o	V.	SELOSTUS ESINEESTÄ	LÖYTÖTIEDOT	VARASTOINTI
		<p>kokoon useista paloista. Keltaruskea lasitus sisäpinnalla. Saman astian osittain koottuja kylkipaloja 3 kpl. Kel- taruskea lasitus sisä- ja ulkopinnoilla.</p>		
2757	75	<p>Saviastioiden erilai- sia kylkipaloja yht. 22 kpl useista eri astioista. Lasitusta osin sekä sisä- että ulkopinnoilla.</p>	<p>(11) 15. 1. 2 28. 11. 1975</p>	Laatikko 34
2758	75	<p>Lasipullon suu- ja kaulaosa. Lasi likai- senharmaanvihreää. Lisäksi samanlaista lasia yksi pohja- ja neljä kylkipalaa.</p>	<p>(11) 15. 1. 2 28. 11. 1975</p>	Laatikko 34
2759		<p>Lasipullojen pohja- ja kylkipaloja yht. 7 kpl. Tumman- ja vaa- leanvihreää lasia.</p>	<p>(11) 15. 1. 2 28. 11. 1975</p>	Laatikko 34

2762:

Nütti

$\frac{1}{1}$

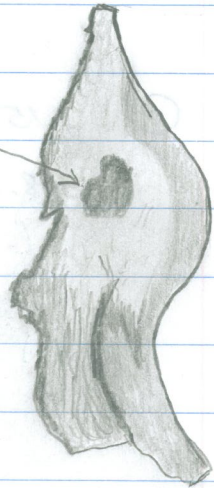

6,3
CM

N ^o	V.	SELSTOS ESINEESTÄ	LÖYTÖTIEDOT	VARASTOINTI
2760	75	<u>Jkkunalasien</u> sileitä vihertäviä <u>paloja</u> 2 kpl.	⑪ 15.1.2 28.11.1975	Laatikko 34
2761	75	<u>Jkkunapuitelyijyä</u> 14 cm, leveys 1,4 cm.	⑪ 15.1.2 28.11.1975	Laatikko 34
2762	75	<u>Rautaesineen</u> jäännös, osa rautaesineestä. Ruostevaurioinen.	⑪ 15.1.2 28.11.1975	Laatikko 34
2763	75	<u>Saviastioiden</u> reuna- <u>paloja</u> yht. 4 kpl eri astioista. Profiloituja ja lasitusta sisä- sekä ulkopinnoilla. Yhden palan massa vaalean-harmaankeltaista ja sisä- sekä ulkopinnan lasitus harmaanvalkoinen.	⑪ 15.1.2 2.12.1975	Laatikko 35
2764	75	<u>Saviastian</u> pohjapala tasapohjaisesta astiasta. Vihertävänkruuskea lasitus sisäpinnalla.	⑪ 15.1.2 2.12.1975	Laatikko 35

Ks. myös 2758.

N ^o	V.	SELSTUS ESINEESTÄ	LÖYTÖTIEDOT	VARASTOINTI
2765	75	<u>Saviastoiden kylkipaloja</u> yht. 12 kpl useista eri astioista. Lasitusta sisä- sekä ulkopinnoilla.	⑪ 15. 1. 2 2.12.1975	Laatikko 35
2766	75	<u>Kaakelitiliäen</u> , -laattojen <u>paloja</u> 2 kpl. Toisessa palassa harmaanvaaleaa pinnoitetta ja toisessa sen lisäksi päällä harmaankeltaista lasitusta.	⑪ 15. 1. 2 2.12.1975	Laatikko 35
2767	75	<u>Poslämiastoiden lasitteellisiä</u> , harmaanvalkoisia koristeettomia pieniä <u>paloja</u> yht. 7 kpl.	⑪ 15. 1. 2 2.12.1975	Laatikko 35
2768	75	<u>Lasipullojen suu- ja kaulaosia</u> yht. 4 kpl eri pulloista. Lasi kirjavanharmaansinistä, lisäksi kylkipaloja 7 kpl, samantyyppistä lasia.	⑪ 15. 1. 2 2.12.1975	Laatikko 35
2769	75	<u>Lasipullojen pohjapaloja</u> 3 kpl eri pulloista.	⑪ 15. 1. 2 2.12.1975	Laatikko 35

2773:

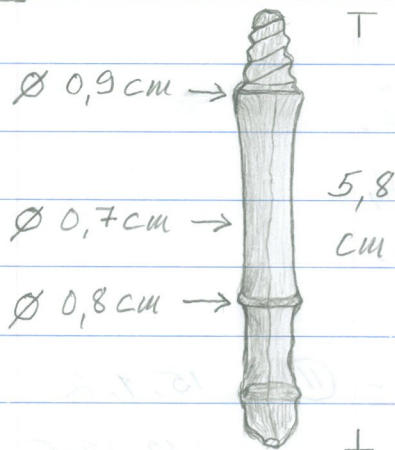

1/1

2774:

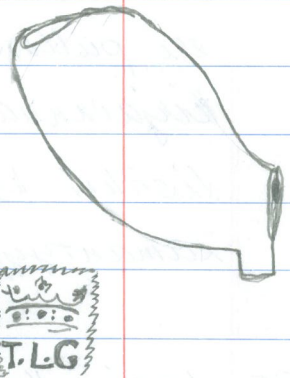

N ^o	V.	SELOSTUS ESINEESTÄ	LÖYTÖTIEDOT	VARASTOINTI
		Yksi pala tumman-, toisen vaaleanvihreää ja kolmas kirkasta lasia.		
2770	75	<u>Lasipullojen kylkipaloja</u> yht. 10 kpl. Tumman- ja vaaleanvihreää lasia.	(11) 15. 1. 2 2. 12. 1975	Laatikko 35
2771	75	<u>Jkkunalasien vihertäviä,</u> sileitä <u>paloja</u> 5 kpl.	(11) 15. 1. 2 2. 12. 1975	Laatikko 35
2772	75	<u>Lasimassaa, -paloja</u> 2 kpl, toisistaan erilleen lohjerneita. Sulanutta, kuumuudessa ollutta lasia. Massa kuultavanharmaansinistä.	(11) 15. 1. 2 2. 12. 1975	Laatikko 35
2773	75	<u>Luesine, -varsi.</u> Pyöreä ja pituussuunnassa reikä läpi. Esineen toisessa päässä kierteet.	(11) 15. 1. 2 2. 12. 1975	Laatikko 35
2774	75	<u>Lütupupun koppa, pesä,</u> Selvä leima, lisäksi pala toisesta kopasta, ei leimaa.	(11) 15. 1. 2 2. 12. 1975	Laatikko 35

N ^o	V.	SELOSTUS ESINEESTÄ	LÖYTÖTIEDOT	VARASTOINTI
2775	75	<u>Lütupüppujen eripituisia ja -paksuisia varsi- katkelmia</u> yht. 12 kpl. Ei leimoja eikä koristeita.	⑪ 15.1.2 2.12.1975	Laatikko 35
2776	75	<u>Saviastian profiloitu reunapala</u> , koottu kahdesta kappaleesta. Ruskeaa lasitusta sisä- ja ulkopinnoilla.	⑫ 15.1.2 2.12.1975	Laatikko 35
2777	75	<u>Saviastioiden kylkipaloja</u> yht. 5 kpl kahdesta eri astiasta. Ruskeaa lasitusta sisä- ja ulkopinnoilla.	⑫ 15.1.2 2.12.1975	Laatikko 35
2778	75	<u>Postinilautasen pohjapala</u> . Lasituspinnaat, väri harmaanvalkoinen, ei koristelua eikä leimoja.	⑫ 15.1.2 2.12.1975	Laatikko 35
2779	75	<u>Lasipullon suukappale</u> . Litteä, väri kirjavanharmaanvihreä.	⑫ 15.1.2 2.12.1975	Laatikko 35

N ^o	V.	SELSTOS ESINEESTÄ	LÖYTÖTIEDOT	VARASTOINTI
2780	75	<u>Lasipullojen kaula-, pohja- ja kylkipaloja yht.</u> 13 kpl useista eri pulloista. Tumman- ja vaaleanvihreää lasia.	(12) 15.1.2 2.12.1975	Laatikko 35
2781	75	<u>Lasipullon - astioiden kylkipaloja yht.</u> 11 kpl. Kirkasta lasia.	(12) 15.1.2 2.12.1975	Laatikko 35
2782	75	<u>Jkkunalasien sileitä, vihertäviä paloja yht.</u> 9 kpl.	(12) 15.1.2 2.12.1975	Laatikko 35
2783	75	<u>Lütupöppöjen eripituisia ja -paksuisia varsisikatkelmia yht.</u> 7 kpl. Yksi vaaleanruskeaa saviaainesta, pit. 9 cm.	(12) 15.1.2 2.12.1975	Laatikko 35
2784	75	<u>Kuparilevyä</u> 0,5 - 0,7 cm leveä ja 5,5 cm pitkä <u>liuska</u> . Paksuus 0,1 cm. Ei kaiverruksia, koristelua eikä merkkejä.	(12) 15.1.2 2.12.1975	Laatikko 35

N ^o	V.	SELOSTUS ESINEESTÄ	LÖYTÖTIEDOT	VARASTOINTI
2785	75	<p>Rautakuula, \varnothing 7,3 cm. Pinnassa lohkeama. Paino ~ 1,2 kg.</p>	<p>(12) 15.1.2 2.12.1975</p>	Laatikko 35
2786	75	<p>Lasipullojen suu- ja kaulakappaleita yht. 6 kpl eri pulloista. Si- mentävää, vihreää ja harmaanvihreää lasia.</p>	<p>(12) 15.1.2 4.12.1975</p>	Laatikko 35
2787	75	<p>Lasipullojen pohjapaloja yht. 11 kpl useista eri pulloista. Tumman-, vaa- lean- ja harmaanvihreää lasia.</p>	<p>(12) 15.1.2 4.12.1975</p>	Laatikko 35
2788	75	<p>Lasipullojen kylkipaloja yht. 42 kpl useista eri pulloista. Vihreää lasia. Muutama pala vaalean- ja harmaanvihreää la- sia. Kaksi palaa sinisen erisävyistä lasia.</p>	<p>(12) 15.1.2 4.12.1975</p>	Laatikko 35
2789	75	<p>Jkkunalasien sileitä, vihertäviä paloja yht. 14 kpl.</p>	<p>(12) 15.1.2 4.12.1975</p>	Laatikko 35

2793:

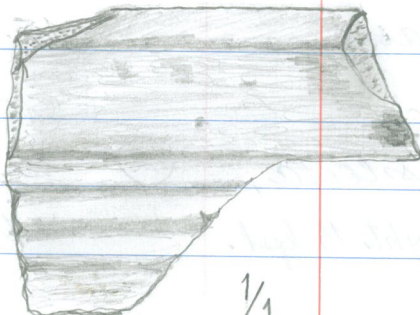

1/1

N ^o	V.	SELSTUS ESINEESTÄ	LÖYTÖTIEDOT	VARASTOINTI
2790	75	<p><u>Sormustin</u>, metallia. Aukon Ø 1,8 cm, pään 1,4 cm. Ulkopinnat kohoverkko -, piste- kuoppakuiviset.</p>	<p>(12) 15. 1. 2 4. 12. 1975</p>	Laatikko 35
2791	75	<p><u>Saviastioiden reuna-</u> <u>paloja</u> yht. 4 kpl kol- mesta eri astiasta. Lasitusjäänteitä sisä- pinnoilla.</p>	<p>(12) 15. 1. 2 5. 12. 1975</p>	Laatikko 35
2792	75	<p><u>Saviastioiden kylki-</u> <u>paloja</u> 7 kpl useista eri astioista. Kolmessa pienessä palassa lasi- tus molemmin puolin. Yhdessä palassa keltais- ta täplä- ja nauhakoris- telua sekä lasitus sisä- pinnalla.</p>	<p>(12) 15. 1. 2 5. 12. 1975</p>	Laatikko 35
2793	75	<p><u>Kaakelitülen pala</u>. Ei lasituspintaa. Pottikaakelia?</p>	<p>(12) 15. 1. 2 5. 12. 1975</p>	Laatikko 35

2795:

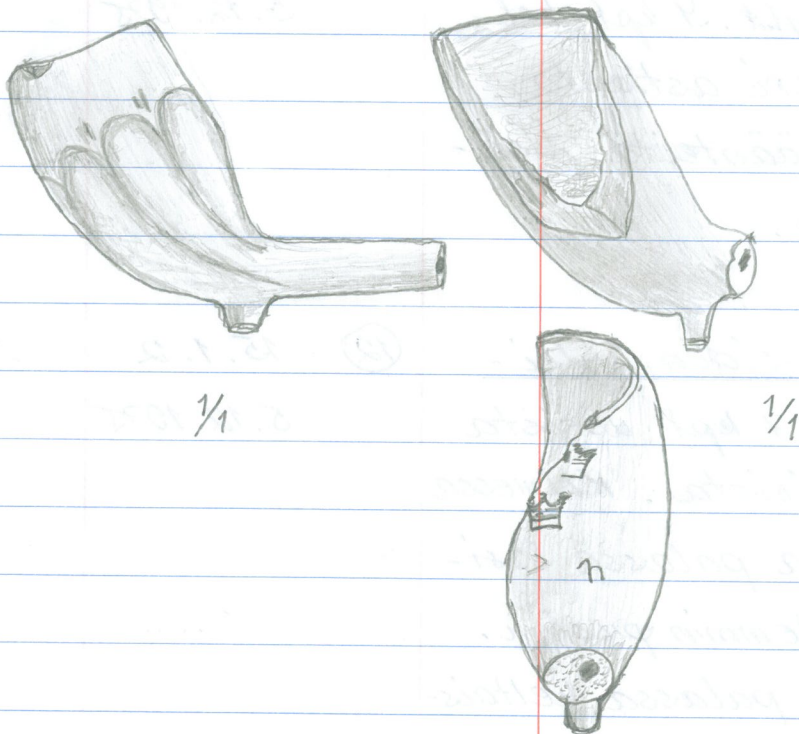

2798:

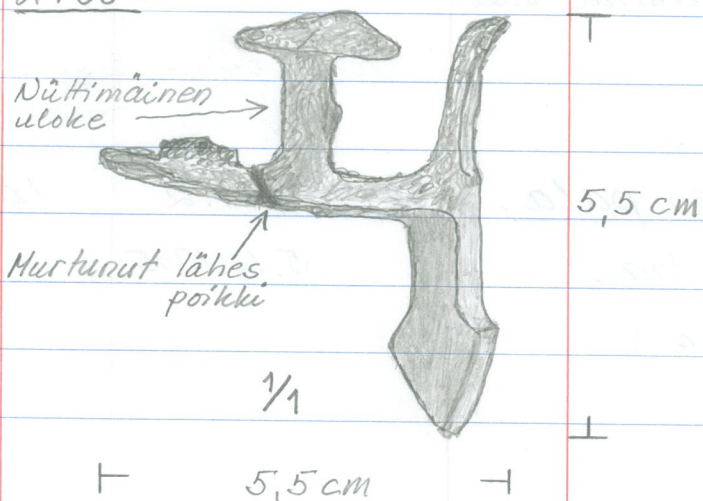

N ^o	V.	SELOSTUS ESINEESTÄ	LÖYTÖTIEDOT	VARASTOINTI
2794	75	<u>Postinilautasten ja -kupprien harmaanvalkoisia, koristeettomia reuna- ja kylkipaloja</u> 12 kpl useista eri astioista.	(12) 15.1.2 5.12.1975	Laatikko 35
2795	75	<u>Lütupöppöjen koppia</u> 2 kpl, osin kyljistä lohjenneita ja <u>kopan puolikas</u> . Koristelua ja leimoja näkyvissä. Lisäksi 2 kpl <u>koppien katkelmia</u> , joissa ei koristelua eikä leimoja.	(12) 15.1.2 5.12.1975	Laatikko 35
2796	75	<u>Lütupöppöjen eripituisia ja -paksuisia var-sikatkelmia</u> yht. 28 kpl, joista 2 väreiltään <u>sa-</u> venruskeita.	(12) 15.1.2 5.12.1975	Laatikko 35
2797	75	<u>Jkkunapuitelyijyä</u> , pit. 6 cm, lev. ~ 1,2 cm.	(12) 15.1.2 5.12.1975	Laatikko 35
2798	75	<u>Rautaesine</u> , -esineen osa, katkelma. Ruostevaurioinen.	(12) 15.1.2 5.12.1975	Laatikko 35

2800:

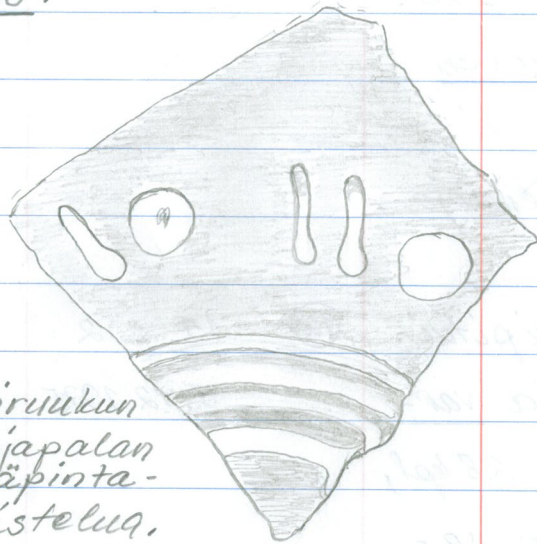

Saavruukun
pohjapalan
sisäpinta-
koristeluq.

N ^o	V.	SELSTUS ESINEESTÄ	LÖYTÖTIEDOT	VARASTOINTI
2799	75	<p><u>Saviastioiden profiloituja reunapaloja</u> yht. 5 kpl kaikki eri astioista. Kaikissa lasitus sisäpinnoilla ja kahdessa lisäksi myös ulkopinnoilla. Yhden palan lasitus väriltään harmaansivertä.</p>	<p>(12) 15.1.2 9.12.1975</p>	Laatikko 35
2800	75	<p><u>Saviruukkujen ja -kupin pohjapaloja</u> yht. 3 kpl tasapohjaisista eri astioista. Lasitus sisäpinnoilla. Kupin pohjapalassa keltaisensivertä pinnoite sekä sisä- että ulkopinnoilla. Pohjan \varnothing 3,5 cm.</p>	<p>(12) 15.1.2 9.12.1975</p>	Laatikko 35
2801	75	<p><u>Saviastioiden erikokoisia ja -värisiä kylkipaloja</u> yht. 60 kpl useista eri astioista.</p>	<p>(12) 15.1.2 9.12.1975</p>	Laatikko 35

2803:

1/1



2804:

1/1



T

5,1 cm

T

2806:

1/1



T

12 cm

1,7 cm

N ^o	V.	SELOSTUS ESINEESTÄ	LÖYTÖTIEDOT	VARASTOINTI
2802	75	Savipallon puolikas, Ø 3,5 cm. Erottuu kerroksellisuutta. Massa kovaa, harmaanruskeaa. Paino 26 g 19.7.1995.	(12) 15.1.2 9.12.1975	Laatikko 35
2803	75	Kuparilevy, 2,3 x 3 cm, paksuus 0,1 cm. Keskellä pakotekuvio.	(12) 15.1.2 9.12.1975	Laatikko 35
2804	75	Metallirenkaan katkelma. Ø 0,6 cm. Mahd. pronssia.	(12) 15.1.2 9.12.1975	Laatikko 35
2805	75	Rautavanne, -rengas. Ø 5 cm, leveys 1,2 cm. Ruostevaurioinen.	(12) 15.1.2 9.12.1975	Laatikko 35
2806	75	Rautaesine, -esineen osa, katkelma. Toinen pää koukkumainen, toi- sesta päästä poikki. Ruostevaurioinen.	(12) 15.1.2 9.12.1975	Laatikko 35
2807	75	Rautakuula, Ø 4,2 cm. Paino ~ 200 g.	(12) 15.1.2 9.12.1975	Laatikko 35

N ^o	V.	SELOSTUS ESINEESTÄ	LÖYTÖTIEDOT	VARASTOINTI
2808	75	<p><u>Kalansuomuja</u> 31 g, -<u>nikamia</u> ja -<u>ruotoja</u>. Lisäksi muita <u>luunpaloja</u> 10 kpl.</p>	<p>(12) 15.1.2 9.12.1975</p>	Laatikko 35
2809	75	<p><u>Saviruukkujen</u> profiiloi- tija <u>reunapaloja</u> 2 kpl eri astioista. Toisessa keltainen nauha- ja aal- toväiväkoristettu sisäpin- nalla ja molemmissa paloissa lasitukset sisäpinnoilla.</p>	<p>(12) 15.1.2 16.12.1975</p>	Laatikko 36 -
2810	75	<p><u>Lasipullon</u> pohjapala suorakaitteenmuotoisesta pullosta ja pieni reu- napala lasiastiasta. Molemmat harmaannih- reää lasia.</p>	<p>(12) 15.1.2 16.12.1975</p>	Laatikko 36
2811	75	<p><u>Lasipikarin</u> varsi, kä- densija, korkeus ~ 9,5 cm ja <u>lasiastian</u> kaa- reva, ontto <u>reunapala</u>. Molemmat kirkasta lasia.</p>	<p>(12) 15.1.2 16.12.1975</p>	Laatikko 36

N ^o	V.	SELSTUS ESINEESTÄ	LÖYTÖTIEDOT	VARASTOINTI
2812	75	<u>Lasipullojen ja -asti-</u> <u>oiden kylkipaloja yht.</u> 18 kpl. Tumman-, vaalean- vihreää ja kirkasta lasia.	(12) 15.1.2 16.12.1975	Laatikko 36
2813	75	<u>Jekunalasien sileitä</u> <u>vihreän erisävyyisiä pa-</u> <u>loja yht. 4 kpl.</u>	(12) 15.1.2 16.12.1975	Laatikko 36
2814	75	<u>Lätäpupun varsikatkelma.</u>	(12) 15.1.2 16.12.1975	Laatikko 36
2815	75	<u>Puunpala, -näyte, pit. 13,</u> <u>lev. ~4 ja paksuus 1,5 cm.</u> Syyt pitkittäissuunnassa. Osittain hiltynyt.	(12) 15.1.2 16.12.1975	Laatikko 36
2816	75	<u>Saviastioiden, -kuppien</u> <u>profiloituja reunapaloja</u> yht. 4 kpl eri astioista. Lasitusta sisä- sekä ulkopinnilla.	(13) 15.1.2 11.12.1975	Laatikko 36
2817	75	<u>Saviruukun pohja, Ø</u> <u>ulkopuolelta 11,5 cm</u> <u>sisäpuolelta 9 cm. Tasa-</u>	(13) 15.1.2 11.12.1975	Laatikko 36

N ^o	V.	SELOSTUS ESINEESTÄ	LÖYTÖTIEDOT	VARASTOINTI
		<p>pohjainen. Osittain kylkiä. Koottu useista paloista. Lasitusta sisäpinnoilla. Ei koriste-luja eikä leimoja.</p> <p>Lisäksi tasapohjaisen saviastian pohja, Ø ulkopuolelta 5,8 cm ja lasitusta myös ulkopinnoilla.</p> <p>Tasapohjaisen savikupin pohja, ulko-Ø 3,3 cm. Lasituspinnoitetta sisä- ja ulkopinnoilla.</p> <p>Tasapohjaisten savias-tioiden pohjapaloja 2 kpl, toinen koottu kolmesta palasta. Ruskea lasitus sisäpinnoilla.</p>		
2818	75	<p><u>Saviastioiden</u> erilaisia kylkipaloja yht. 66 kpl useista eri astioista. Lasitukset sisä-, sekä sisä- ja ulkopinnoilla</p>	<p>⑬ 15.1.2 11.12.1975</p>	Laatikko 36

2820: Pullojen suu- ja kaulakappaleiden profiileja

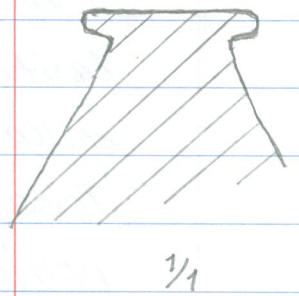
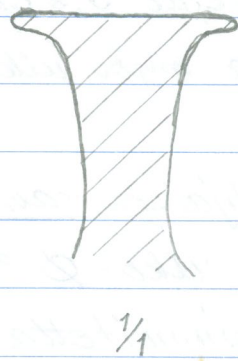
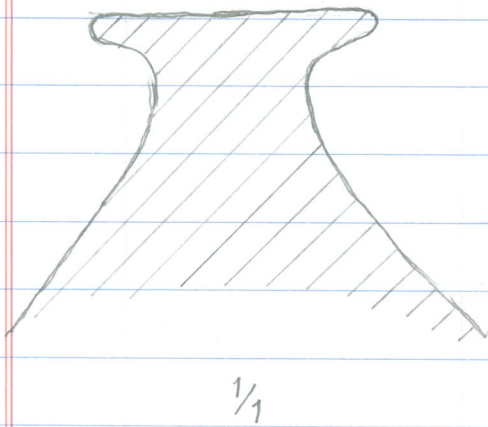

N ^o	V.	SELOSTUS ESINEESTÄ	LÖYTÖTIEDOT	VARASTOINTI
2819	75	Savi-, maa-ainespalat, ~ 4,5 x 4 cm, litteä, paksuus 0,7 cm, jonka toisella puolen kasvi-, heinänkorsipainanteita.	⑬ 15.1.2 11.12.1975	Laatikko 36
2820	75	Lasipullojen suuta, kauloja ja suukappa- leita yht. 8 kpl. Har- maanvaaleanvihreää lasia.	⑬ 15.1.2 11.12.1975	Laatikko 36
2821	75	Lasipullojen pohjia 3 kpl, harmaanvaalean- vihreää lasia.	⑬ 15.1.2 11.12.1975	Laatikko 36
2822	75	Lasipullojen ja -asti- oiden kylkipaloja yht. 37 kpl. Vaalean- ja harmaanvihreää lasia.	⑬ 15.1.2 11.12.1975	Laatikko 36
2823	75	Jkkunalasien sileitä, vihertäviä paloja 3 kpl.	⑬ 15.1.2 11.12.1975	Laatikko 36
2824	75	Rautanauvoja 7 kpl. Pituudet 4,5 - 10 cm.	⑬ 15.1.2 11.12.1975	Laatikko 36

78

HUOM.! Koska esineiden ja löytöjen mukana olevissa löytötietolapuissa on osa tiedoista mainitsematta, on löydöt numeroilla 2825 - 2836 luetteloitu löytöpäivämäärän perusteella tässä kohdin.

Eino Rönkkö 24.7.1995.

N ^o	V.	SELOSTUS ESINEESTÄ	LÖYTÖTIEDOT	VARASTOINTI
2825	75	<u>Saviastian korvankatkelma</u> , lasitteeton, massa väriltään harmaata.	- 15.1.2 16.12.1975	Laatikko 36
2826	75	<u>Saviastian pohjapala</u> tasapohjaisesta astiasta, massa vaaleanruskeaa, lasitusta sisäpinnalla.	- 15.1.2 16.12.1975	Laatikko 36
2827	75	<u>Saviastioiden kylkipaloja</u> yht. 3 kpl eri astioista. yhdessä palassa keltaista nauhakoristelua ja lasitus sisäpinnalla. Kahdessa palassa ruskea lasitus sisä- ja ulkopinnoilla, ei koristelua.	- 15.1.2 16.12.1975	Laatikko 36
2828	75	<u>Lütupüppäjien varsikatkelmia</u> 2 kpl.	- 15.1.2 16.12.1975	Laatikko 36
2829	75	<u>Lasipullon suu- ja kaulaosat</u> kolmena samaan pullon kuuluvana kappaleena. Vihreää lasia.	- 15.1.2 16.12.1975	Laatikko 36

2833:

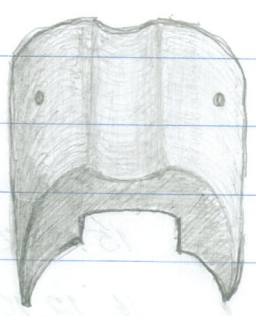

$\frac{1}{4}$

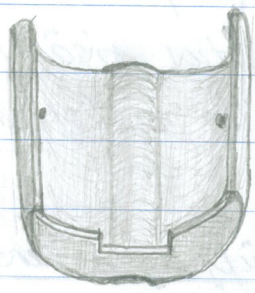

2,9 cm

3,1 cm

2835:

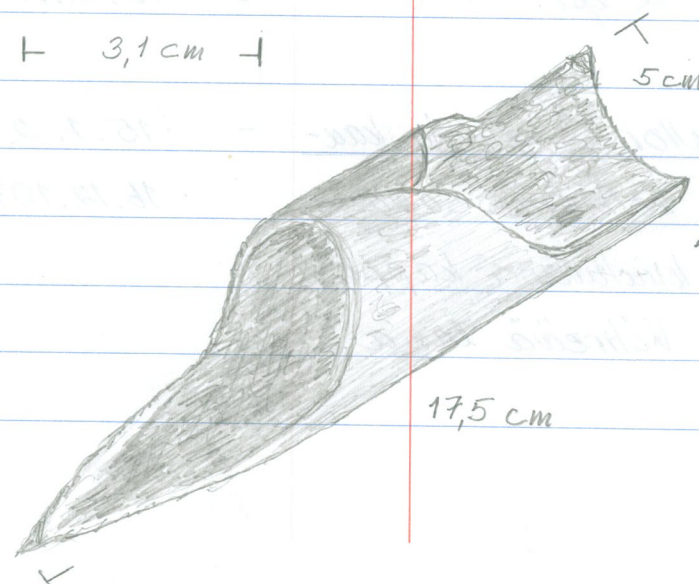

5 cm

17,5 cm

N ^o	V.	SELOSTUS ESINEESTÄ	LÖYTÖTIEDOT	VARASTOINTI
2830	75	Lasipullojen pohjia 2 kpl, harmaan- ja vaaleanvihreää lasia sekä kookkaamman lasipullon pohjapala, tummanvihreää lasia.	- 15. 1. 2 16. 12. 1975	Laatikko 36
2831	75	Lasipullojen pieniä kylkipaloja yht. 9 kpl useista eri pulloista. Vaaleanvihreää lasia.	- 15. 1. 2 16. 12. 1975	Laatikko 36
2832	75	Jkkunalasien sileitä, vihertäviä paloja 9 kpl.	- 15. 1. 2 16. 12. 1975	Laatikko 36
2833	75	Metalliesine. Sivulla pienet reiät.	- 15. 1. 2 16. 12. 1975	Laatikko 36
2834	75	Metallinappi, Ø 2,8 cm. Kääntötyssilmukka toisella puolella.	- 15. 1. 2 16. 12. 1975	Laatikko 36
2835	75	Työvälineen varsiputki, rautaa. Puuvarren jäännöksiä sisäpinnoilla. Korroosiovaarainen.	- 15. 1. 2 16. 12. 1975	Laatikko 36

N ^o	V.	SELSTUS ESINEESTÄ	LÖYTÖTIEDOT	VARASTOINTI
2836	75	Rautanauvoja ja -nau- lojen jäännöksiä 8 kpl. Pituudet 4 - 12,5 cm.	- 15.1.2 16.12.1975	Laatikko 36
2837	75	Saviastian korva, käden- sija, künki reunapalas- sa, jonka sisäpinnalla lasitusta.	(14) 15.1.2 17.12.1975	Laatikko 37
2838	75	Saviastioiden kyllipa- loja 3 kpl eri astioista. Kahdessa palassa kel- taista juova- ja täplä- koristelua sekä lasitusta sisäpinnoilla. Yhdessä palassa ruskeaa lasitusta sisä- ja ulkopinnoilla.	(14) 15.1.2 17.12.1975	Laatikko 37
2839	75	Postläniastioiden erilai- sia pieniä harmaanval- koisia paloja yht. 9 kpl useista eri astioista. Kahdessa palassa si- mistä värikoristelua. Lasituspinnat.	(14) 15.1.2 17.12.1975	Laatikko 37

2844:

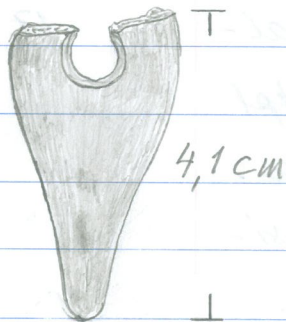

2,2 cm



4
cm

1,6
cm

№	V.	SELSTUS ESINEESTÄ	LÖYTÖTIEDOT	VARASTOINTI
2840	75	<u>Lasipullojen suukappa-</u> <u>leiden paloja</u> 2 kpl ja <u>pohjien paloja</u> 2 kpl. Vihreää lasia.	(14) 15.1.2 17.12.1975	Laatikko 37
2841	75	<u>Lasipullojen pieniä</u> <u>paloja</u> 7 kpl, tumman- ja vaaleanvihreää ja liikkasta lasia.	(14) 15.1.2 17.12.1975	Laatikko 37
2842	75	<u>Jkkunalasien sileitä</u> <u>vihertäviä paloja</u> 6 kpl. Yksi on ruudun kulmapala.	(14) 15.1.2 17.12.1975	Laatikko 37
2843	75	<u>Lütupüppujen varsikat-</u> <u>kelmia</u> 8 kpl. Yksi aivan kopan, pesän juuresta.	(14) 15.1.2 17.12.1975	Laatikko 37
2844	75	<u>Metalliesineiden kat-</u> <u>kelmia</u> 2 kpl. Murtuneet reikien kohdalta poikki.	(14) 15.1.2 17.12.1975	Laatikko 37
2845	75	<u>Kuparipeltiä</u> 0,3-0,6 cm leveä ja 8,5 cm pitkä suikale.	(14) 15.1.2 17.12.1975	Laatikko 37

N ^o	V.	SELOSTUS ESINEESTÄ	LÖYTÖTIEDOT	VARASTOINTI
2846	75	<p><u>Rautaa</u>, 9, 9,5 ja 10 cm pitkiä, 0,8-1 cm leveitä ja 0,3-0,4 cm paksuja, suoria raudan-kappaleita 3 kpl ja 13 cm pitkä, Ø 0,3-0,5 cm <u>rautatikku</u>, -pükki, jonka toinen pää taivutettu.</p>	<p>(14) 15. 1. 2 17. 12. 1975</p>	Laatikko 37
2847	75	<p><u>Rautanauvoja ja -naulojen jäännöksiä</u> yht. 14 kpl. Suoria ja vääntyneitä, eripaksuisia ja -mittaisia, pituudet 6,5 - 14 cm.</p>	<p>(14) 15. 1. 2 17. 12. 1975</p>	Laatikko 37
2848	75	<p><u>Saviastioiden reunapaloja</u> yht. 5 kpl neljästä eri astiasta. Profiloituja, lasitusta sisä- ja ulkopinnoilla.</p>	<p>(16) 15. 1. 2 19. 12. 1975</p>	Laatikko 37
2849	75	<p><u>Savipullon suu- ja kaaklakappaleen puolikas</u>. Massa harmaata ja ruskeanharmaa pintalasinus.</p>	<p>(16) 15. 1. 2 19. 12. 1975</p>	Laatikko 37

2852: Lasipullojen suu- ja kaulaosien profiileja.

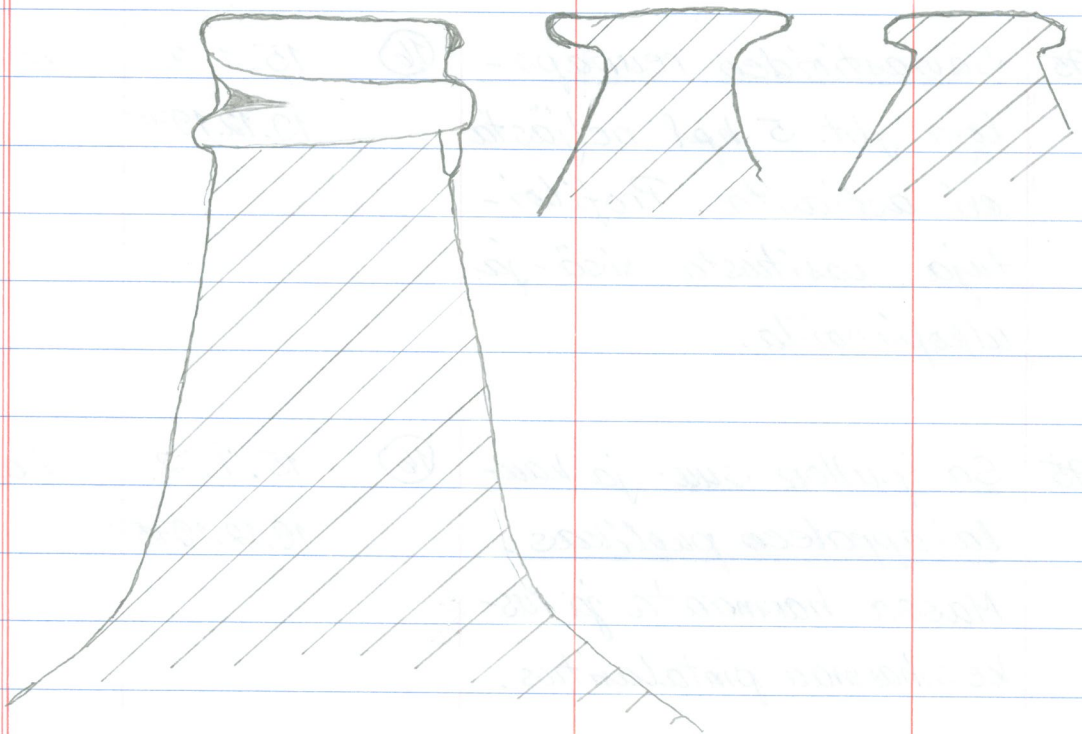

N ^o	V.	SELOSTUS ESINEESTÄ	LÖYTÖTIEDOT	VARASTOINTI
2850	75	Savikupin pohja, tasa- pohjainen, Ø ulkopuolel- ta 3,8 cm. Massa vaa- leannuskeaa ja lasitus- ta sisä- ja ulkopinnoilla.	(16) 15. 1. 2 19. 12. 1975	Laatikko 37
2851	75	Saviastoiden eri kokoi- sia ja -paksuisia kylkipaloja yht. 28 kpl useista eri astioista. Lasitus sisäpinnoilla ja osassa paloja myös ulkopinnoilla.	(16) 15. 1. 2 19. 12. 1975	Laatikko 37
2852	75	Lasipullon suu- ja kau- laosa, vihreää lasia. Lasipullejen suukappa- leita 6 kpl, tumman- vaalean- ja harmaanvih- reää lasia.	(16) 15. 1. 2 19. 12. 1975	Laatikko 37
2853	75	Lasipullojen, -astoiden tasapohjaisia pyöreitä pohjia 3 kpl, Ø 3, 3,6 ja 3,8 cm. Vaalean- ja harmaanvihreää lasia.	(16) 15. 1. 2 19. 12. 1975	Laatikko 37

N ^o	V.	SELOSTUS ESINEESTÄ	LÖYTÖTIEDOT	VARASTOINTI
2854	75	<u>Lasipullojen pohjapaloja</u> 4 kpl. Vihreää lasia.	①6 15. 1. 2 19. 12. 1975	Laatikko 37
2855	75	<u>Lasipullojen erikokoisia ja -vahvaisia kylkipaloja</u> yht. 44 kpl. Tumman-, vaalean- ja harmaansivertävää lasia.	①6 15. 1. 2 19. 12. 1975	Laatikko 37
2856	75	<u>Jakkunalasien sileitä, vihertäviä paloja</u> yht. 7 kpl.	①6 15. 1. 2 19. 12. 1975	Laatikko 37
2857	75	<u>Poslunikupin ja -lautasen pohjapaloja</u> 2 kpl. Kupin palassa merkkejä sisäpinnalla sinivärisestä ja ulkopinnalla sinisestä värikoristeluista. Pohjassa ei leimaa. Lautasen palan sisäpinnalla sinistä kasviainekoristusta. Pohjassa ei leimaa. Lisäksi sinivärikoristeisiä pieniä paloja	①6 15. 1. 2 19. 12. 1975	Laatikko 37

2859:

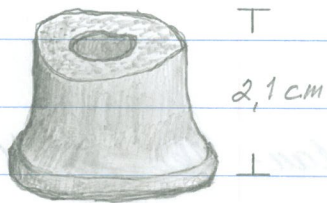

┌ 2,7 cm ─┘

2861:

∅ 12,5 cm, korvien alta, ulkopinnolta

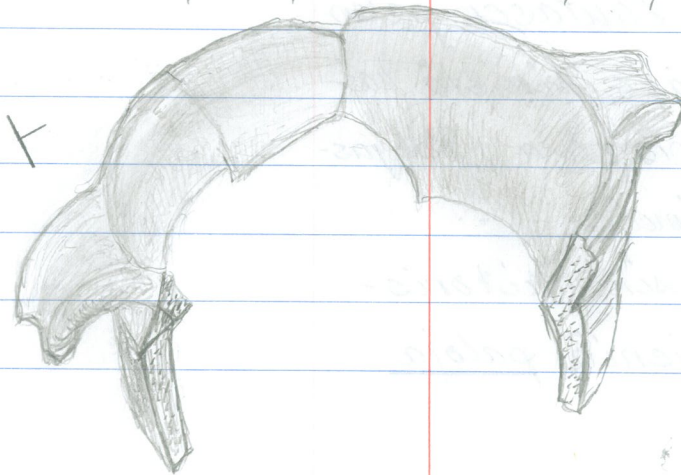

N ^o	V.	SELSTUS ESINEESTÄ	LÖYTÖTIEDOT	VARASTOINTI
		4 kpl ja koristeettomia harmaanvalkeisia <u>pa-</u> <u>loja</u> 4 kpl. Lasitukset kaikissa sisä- ja ulko- pinnoilla.		
2858	75	<u>Lutupüppujen eripak-</u> <u>suisia ja -mittaisia</u> <u>varsikatkelmia</u> yht. 12 kpl.	①6 15.1.2 19.12.1975	Laatikko 37
2859	75	<u>Saviesineen katkelma,</u> massa harmaata, pinta kültävänharmaanmusta. Keskellä reikä, jonka Ø 1 cm.	①6 15.1.2 19.12.1975	Laatikko 37
2860	75	<u>Kuona-</u> , massamöykky, kovaa, tiivistä tumman- harmaata ainesta, pai- no ~ 200g.	①6 15.1.2 19.12.1975	Laatikko 37
2861	75	<u>Saviruukun suunreunaa ja</u> <u>kaulaa</u> useista paloista koottuna. Vihertävänhar- maanruskea lasitus sisä- pinnalla. Massa ruskeaa.	①6 15.1.2 23.12.1975	Laatikko 37

N ^o	V.	SELOSTUS ESINEESTÄ	LÖYTÖTIEDOT	VARASTOINTI
2862	75	<p><u>Saviastioiden</u> profiloituja <u>reunapaloja</u> yht. 12 kpl useista eri astioista. Lasitusta sisä- sekä sisä- että ulkopinnoilla. Palojen massa tumman-, vaalean- ja harmaanruskeaa.</p>	<p>15. 1. 2 Koekuoppa 23.12.1975</p>	Laatikko 37
2863	75	<p><u>Saviastioiden</u> pohjapaloja ja pohjia 8 kpl tasapohjaisista eri astioista. Massa harmaanruskeaa ja lasitusta sisäpinnoilla. Joukossa 2 rhyttä pohjia, toisen \emptyset 4,2 cm ja ruskeaa lasitusta myös ulkopinnoilla, toisen \emptyset 3,4 cm ja keltaisen-vihreää ulkopinnoitetta.</p>	<p>15. 1. 2 Koekuoppa 23.12.1975</p>	Laatikko 37
2864	75	<p><u>Saviastioiden</u> erikokoisia ja -vahvuisia <u>kylkipaloja</u> yht. 91 kpl useista eri astioista.</p>	<p>15. 1. 2 Koekuoppa 23.12.1975</p>	Laatikko 37

2866: Lasipullojen suitten profiileja

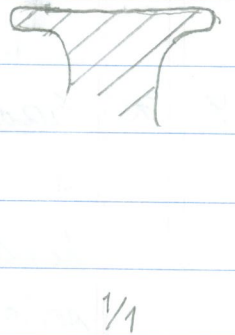
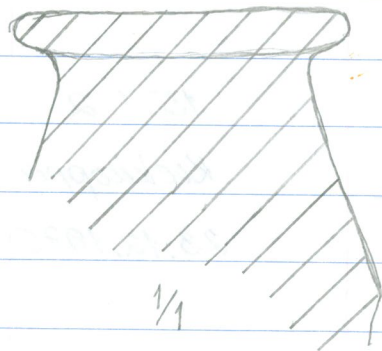

N ^o	V.	SELOSTUS ESINEESTÄ	LÖYTÖTIEDOT	VARASTOINTI
		<p>Ruskeaa ja vihreänruskeaa lasitusta sisä-, sekä sisä- ja ulkopinnoilla. Kahdessa palassa mattaa, harmaata pinnoitetta, joista toisessa myös vaakasuoria uurreviivoja. Lisäksi yhdessä palassa merkintä 6. Palojen massat ruskean erisävyisiä.</p>		
2865	75	<p>Kaakelin, laatanpala, katkelma, 7,5 x 3 cm, paksuus 1 cm. Toisella puolen vaaleaa pinnoitetta. Savimassa vaaleanruskeaa.</p>	<p>15. 1. 2 Koekuoppa 23. 12. 1975</p>	Laatikko 37
2866	75	<p><u>Lasipullojen</u> <u>suita</u> ja <u>suukappale</u> yht. 5 kpl. Vaalean- ja harmaanvihreää irisoitunutta lasia.</p>	<p>15. 1. 2 Koekuoppa 23. 12. 1975</p>	Laatikko 37

N ^o	V.	SELSTUS ESINEESTÄ	LÖYTÖTIEDOT	VARASTOINTI
2867	75	<p><u>Lasipullojen pohjia</u> 8 kpl. Ø:t 8,8 - 3,4 cm. Yksi tummanvihreää, muut 7 vihreänharmaata lasia. Pienimmät 5 kpl ovat tasapohjaisia.</p>	<p>15. 1. 2 Koekuoppa 23. 12. 1975</p>	Laatikko 37
2868	75	<p><u>Lasipullojen pohjapa- lojen kappaleita yht.</u> 11 kpl. Vaaleanvihreän- kirjavia.</p>	<p>15. 1. 2 Koekuoppa 23. 12. 1975</p>	Laatikko 37
2869	75	<p><u>Lasipullojen ja -asti- oiden kylkipaloja ja sirpaleita yht. 53 kpl.</u> Tumman-, vaalean- ja harmaanvihreää lasia. Yksi pala sininen ja kaksi väritöntä.</p>	<p>15. 1. 2 Koekuoppa 23. 12. 1975</p>	Laatikko 37
2870	75	<p><u>Jkkunalasien sileitä, vihertäviä paloja 4 kpl.</u></p>	<p>15. 1. 2 Koekuoppa 23. 12. 1975</p>	Laatikko 37
2871	75	<p><u>Luunappi, Ø 1,9 cm, litteä, paksuus 0,2 cm.</u> Yksi reikä keskellä.</p>	<p>15. 1. 2 Koekuoppa 23. 12. 1975</p>	Laatikko 37

N ^o	V.	SELSTUS ESINEESTÄ	LÖYTÖTIEDOT	VARASTOINTI
2872	75	<u>Lütupöppöjen varsi-</u> katkelmia 2 kpl ja <u>kopan alaosa</u> , jossa vettä 2 cm. Kopan koristeina ylöspäin nousevia vävoja.	15. 1. 2 Koekuoppa 23.12.1975	Laatikko 37
2873	75	<u>Rautanauvoja ja - nau-</u> <u>lojen jäännöksiä</u> yht. 11 kpl. Suoria, vään- tyneitä ja erimittaisia, pituudet 3,5 - 12 cm. Erimuotoisia kantoja.	15. 1. 2 Koekuoppa 23.12.1975	Laatikko 37
2874	75	<u>Saviastioiden kylkipa-</u> <u>loja</u> 2 kpl eri astiois- ta. Lasitus sisäpin- noilla ja pienemmässä palassa myös ulkopin- nalla. Palojen massa vaaleanruskeaa.	15. 1. 2 Oven suusta vasemmalla seinän vie- ressä 23.12.1975	Laatikko 37
2875	75	<u>Kaakelien paloja</u> 2 kpl. Savimassa vaa- leannuskeaa. Toisen kappaleen sileästä pin-	15. 1. 2 Oven suusta vasemmalla seinän vie-	Laatikko 37

N ^o	V.	SELOSTUS ESINEESTÄ	LÖYTÖTIEDOT	VARASTOINTI
		nassa vaalean kerroksen päällä kellertävä lasitus.	ressä, 23.12.1975	
2876	75	<u>Lütupüpun varsikat-</u> kelma, pit. 4 cm.	15. 1. 2 Oven suusta vasemmalla seinän vieressä 23.12.1975	Laatikko 37
2876	75	<u>Lasipikarin varsi, kä-</u> densija, Ø keskeltä 1,1 cm. Korkeus 6,5 cm.	15. 1. 2 Oven suusta vasemmalla seinän vieressä 23.12.1975	Laatikko 37
2877	75	<u>Puuhülen pala, paino</u> 19,2 g (28.7.1995). Syyt selvästi näkyvissä.	15. 1. 2 Oven suusta vasemmalla seinän vieressä, 23.12.1975	Laatikko 37
2878	75	<u>Saviastian kytkipala</u> (18) läheltä pohjaa. Massa vaaleanruskeaa. Vihertä- vää pinnoitetta sisä- ja ulkopinnoilla.	15. 1. 2 31.12.1975	Laatikko 38
2879	75	<u>Luempala, 2,5 x 3,5 x</u> 0,5 cm. Kova ja tiivis. Osittain mustenut, pala- nut, tulessa ollut. Paino 4,5 gr.	(18) 15. 1. 2 31.12.1975	Laatikko 38

N ^o	V.	SELOSTUS ESINEESTÄ	LÖYTÖTIEDOT	VARASTOINTI
2880	75	<u>Lasipullejen kytkipa- loja</u> 4 kpl. Tumman ja vaaleanvihreää lasia.	(18) 15.1.2 31.12.1975	Laatikko 38
2881	75	<u>Jkkunalasien sileitä,</u> vihertäviä pieniä <u>paloja</u> 2 kpl.	(18) 15.1.2 31.12.1975	Laatikko 38
2882	75	<u>Saviastoiden reunapa- loja</u> , pieniä, 3 kpl. Mas- sa vaaleanruskeaa, la- situsta sisä- ja ulkopin- noilla. Profiloituja.	(20) 15.1.2 31.12.1975	Laatikko 38
2883	75	<u>Saviruukkujen pohja- paloja</u> 3 kpl kahdesta eri astiasta. Ruskea lasitus sisä- ja osin ulkopinnoilla. Lisäksi <u>savikupin pohja</u> , ulko- Ø 3,5 cm, paikoin vä- hän vihreänruskeaa la- situsjäännettä. Palojen massa vaaleanruskeaa.	(20) 15.1.2 31.12.1975	Laatikko 38

2886: Pullonkaulojen ja -suukappaleiden profiilit.

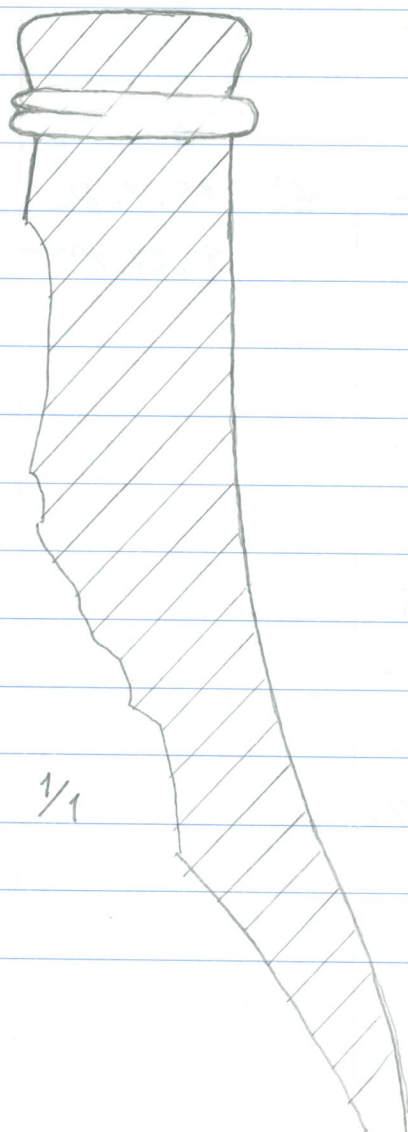

1/1



1/1

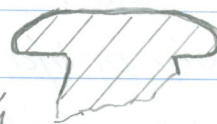

1/1



N ^o	V.	SELOSTUS ESINEESTÄ	LÖYTÖTIEDOT	VARASTOINTI
2884	75	<p><u>Saviastioiden kylkipa-</u> <u>loja</u> yht. 117 kpl useista eri astioista. Palojen massa on ruskean eri- sävyistä, samoin lasitus, jota sisä-, sekä sisä- että ulkopinnoilla.</p>	<p>(20) 15. 1. 2 31.12.1975</p>	Laatikko 38
2885	75	<p><u>Posluniastioiden lasi-</u> <u>tuspintaisia pieniä</u> <u>paloja</u> yht. 7 kpl. Yh- dessä palassa simiväri- koristelua</p>	<p>(20) 15. 1. 2 31.12.1975</p>	Laatikko 38
2886	75	<p><u>Lasipullon kaulaosa,</u> osittain rikkoutunut, mutta suu ehjä. Har- maanvihreää lasia. <u>Lasipullon, -astian kau-</u> <u>la-osa</u>, sisä-\varnothing 1 cm. Vaaleanharmaanvihreää lasia. Lisäksi <u>lasipul-</u> <u>lojen suukappaleita, -ren-</u> <u>kaita</u> 2 kpl, vaalean- vihreää lasia.</p>	<p>(20) 15. 1. 2 31.12.1975</p>	Laatikko 38

N ^o	V.	SELOSTUS ESINEESTÄ	LÖYTÖTIEDOT	VARASTOINTI
2887	75	<u>Lasipullojen pohjia</u> 3 kpl, Ø:t 9, 6,5 ja 4,8 cm sekä <u>pohjakappaleita</u> , -paloja 3 kpl. yksi tumman- ja muut vaaleanvihreää lasia.	(20) 15.1.2 31.12.1975	Laatikko 38
2888	75	<u>Lasipullojen ja -astioiden kylkipaloja</u> ja erilaisia <u>sirpaleita</u> yht. 53 kpl. Tumman-, vaalean- ja harmaanvihreää lasia.	(20) 15.1.2 31.12.1975	Laatikko 38
2889	75	<u>Ikkunalasien sileitä</u> , vihertäviä <u>paloja</u> yht. 8 kpl.	(20) 15.1.2 31.12.1975	Laatikko 38
2890	75	<u>Lütupüpun kopan</u> , <u>pesän katkelma</u> , pala, näkyoissä kohokruunu ja osittain toista.	(20) 15.1.2 31.12.1975	Laatikko 38
2891	75	<u>Luuta pala</u> , paino 8,7g.	(20) 15.1.2 31.12.1975	Laatikko 38
2892	75	<u>Kivi'lajikappale</u> , harmaanvalkoista, murenevaa, paino 73g.	(20) 15.1.2 31.12.1975	Laatikko 38

№	V.	SELOSTUS ESINEESTÄ	LÖYTÖTIEDOT	VARASTOINTI
2893	75	<p>Saviruukkujen ja -ast- toiden profiloituja reu- napaloja yht. 10 kpl 9 eri astiasta. Kah- dessa samaa astiaa olevissa paloissa keltai- nen täplä- ja raitakoris- telu sekä harmaanrus- kea lasitus sisäpinnoilla, yhdessä palassa keltai- senruskea ja kahdessa ruskea lasitus myös ul- kopinnoilla. Muissa 5:ssä palassa ruskean erisä- vyiset lasitukset sisä- pinnoilla. Palojen mas- sat ruskean erisävyisiä.</p>	- 15.1.2 1975	Laatikko 38
2894	75	<p>Saviastian pohjapala tasapohjaisesta astiasta. Koristetäpliä ja lasit- teen jäännettä sisäpin- nalla. Massa vaalean- ruskeaa.</p>	- 15.1.2 1975	Laatikko 38

N ^o	V.	SELSTUS ESINEESTÄ	LÖYTÖTIEDOT	VARASTOINTI
2895	75	<p><u>Saviastioiden korvien,</u> <u>kädensijojen katkelmia</u> 2 kpl. Massa ruskeaa. Lasitukset, toinen vihreän- ja toinen keltaisennruskea.</p>	<p>- 15.1.2 1975</p>	Laatikko 38
2896	75	<p><u>Saviruukkujen ja -asti-</u> <u>oiden kylkipaloja yht.</u> 39 kpl useista eri asti- oista. Lasitukset sisä- sekä sisä- että ulko- pinnilla ja palojen mas- sa ruskean erisävyisiä. Joukossa yksi <u>savipullon</u> <u>kylkipala</u>, massa har- maata ja harmaankel- taisennruskea lasitus ul- kopinnalla.</p>	<p>- 15.1.2 1975</p>	Laatikko 38
2897	75	<p><u>Savilaatta-, kaakelipaloja</u> 3 kpl. Pinnite- ja lasitus- jäänteitä sileillä pin- noilla.</p>	<p>- 15.1.2 1975</p>	Laatikko 38
2898	75	<p><u>Posluniastioiden har-</u> <u>maanvalkoisia lasit-</u></p>	<p>- 15.1.2 1975</p>	Laatikko 38

2899:

$\frac{1}{4}$

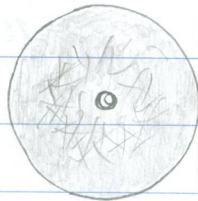

Huom.!

Loppuvuonna 1975 löytyneitä
rautoja 15.1.2 on numeroilla
3108 - 3117 löytöluettelossa 9.

Huom.!

jatkoa nrosta 2627
löytöluettelosta 7.

N ^o	V.	SELOSTUS ESINEESTÄ	LÖYDÖTIEDOT	VARASTOINTI
		teellisiä paloja yht. 12 kpl. yhdessä pienessä reunapalassa punaruskeaa vävä- ja kaarivävävärikoristelua.		
2899	75	<u>Metallilevy, pyöreä</u> Ø 2,5 cm, paksuus 0,1 cm. Keskellä reikä. Molemmilla pidoissa vävoja ja naarmuja.	- 15.1.2 1975	Laatikko 38
2900	75	<u>Saviruukun, -astian</u> <u>reunapala</u> . Massa vaaleanruskeaa ja sisäpinnalla ruskeaa aaltomallakoristelua harmaan-keltaisen lasituksen alla.	Kuoppa [C], 15.1. (45) 25.4.1975	Laatikko 38
2901	75	<u>Savipadan pohjapalan</u> <u>kappale jalan kohdalta</u> , 2,5 cm korkea jalka lumattu paikalleen. Jalka ja pohjan alapinta väriltään ruskea matta, pohjan sisäpinnalla vaa-	Kuoppa [C], 15.1. (45) 25.4.1975	Laatikko 38

N ^o	V.	SELSTUS ESINEESTÄ	LÖYTÖTIEDOT	VARASTOINTI
		leannruskeaa lasitusjäännettä. Savimassa ruskeaa.		
2902	75	Saviastioiden kylkipaloja yht. 5 kpl neljästä rei astiasta. Yhdessä palassa koristelua ja harmaankeltainen lasitus sisäpinnalla. Kahdessa samaan astiaan kuuluvissa paloissa ulkopinnoilla samansuuntaisia uurteita ja kiltävää ruskeaa lasitus sisä- sekä ulkopinnoilla. Kahdessa muussa lasitus sisäpinnoilla. Palojen massa ruskeaa.	Kuoppa [C], 15.1. (45) 25.4.1975	Laatikko 38
2903	75	Metallinappi, pyöreä Ø 3 cm, ontto. Alapuolella kiinnityssilmukka. Ei koristelua.	Kuoppa [C], 15.1. (45) 25.4.1975	Laatikko 38
2904	75	Rautakuula, umpinaisen. Ø 4,3 cm, paino ~ 200 g.	Kuoppa [C] (45) 15.1. 080 130 C 25.4.1975	Laatikko 38

2905 :

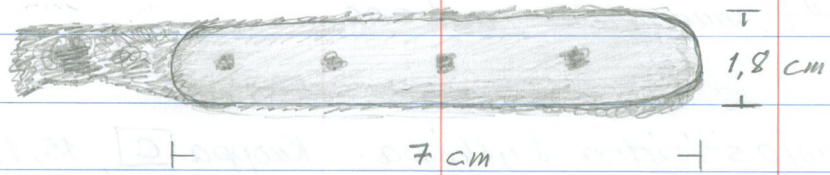

2906 :

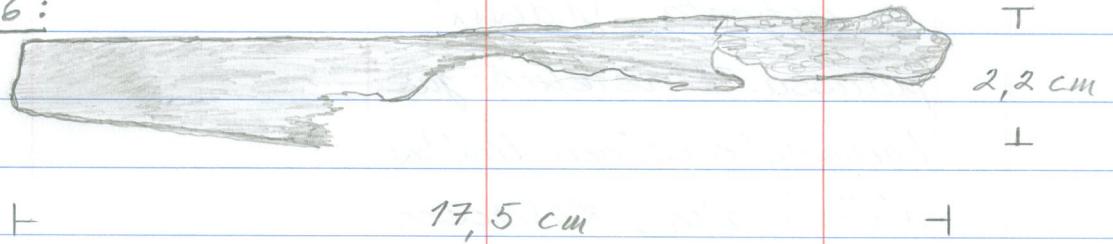

N ^o	V.	SELOSTUS ESINEESTÄ	LÖYTÖTIEDOT	VARASTOINTI
2905	75	<u>Veitsenkahva</u> , ruodon molemmin puolin luumu-levy 4 mitillä.	C (48) 15.1. 080 130 C 29.4.1975	Laatikko 38
2906	75	<u>Keritsimien /saksien</u> terä, katkelma, rautaa. Vaurioitunut, kärjen pää puuttuu ja varsi lähes poikki.	C (48) 15.1 080 130 C 29.4.1975	Laatikko 38
2907	75	<u>Saviastian</u> profiloitu pieni <u>reunapala</u> ja kaksi <u>kylläpalaa</u> samasta astiasta, ulkopinnoilla yhdensuuntaisia uurteita. Ruskea lasitus sisä- ja ulkopinnoilla.	Kuoppa C rinne 15.1 (45/48) 6.5.1975	Laatikko 38
2908	75	<u>Saviastioiden</u> kylkipaloja yht. 3 kpl eri astioista. yhdessä palassa keltaista nauhakoristelua ja lasitus sisäpinnalla. Muissa lasitus sisä- ja ulkopinnoilla.	Kuoppa C rinne 15.1 (45/48) 6.5.1975	Laatikko 38

2911: solki

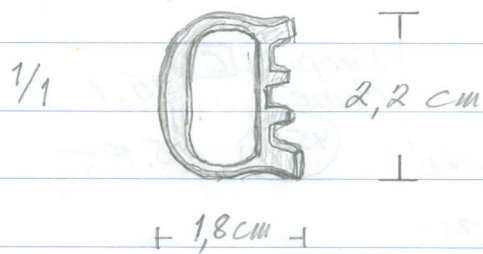

2914: kärki



2912: metallilevy

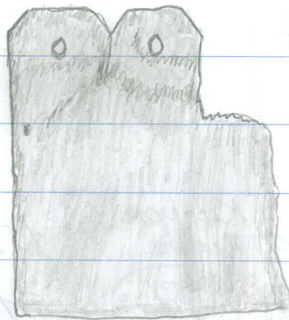

2913: terä



N ^o	V.	SELOSTUS ESINEESTÄ	LÖYTÖTIEDOT	VARASTOINTI
2909	75	Jukkunalasia siileä, vihertävä pala.	Kuoppa <input type="checkbox"/> rinne 15.1 (45/48) 6.5.1975	Laatikko 38
2910	75	Lütupüpun varsikatkelma, pit. 1,5 cm. Koristeina katkelman ympäri kiertävät pisterenkaat.	Kuoppa <input type="checkbox"/> rinne 15.1 (45/48) 6.5.1975	Laatikko 38
2911	75	Metallisolki, mahd. pronssia. Ei neulaa.	Kuoppa <input type="checkbox"/> rinne 15.1 (45/48) 6.5.1975	Laatikko 38
2912	75	Metalliesineen katkelma, osa. Metallilevyä, paksuus 0,1 cm	Kuoppa <input type="checkbox"/> rinne 15.1 (45/48) 6.5.1975	Laatikko 38
2913	75	Saksien keritsimien (veitsen) terän jäännös. Rautaa.	Kuoppa <input type="checkbox"/> rinne 15.1 (45/48) 6.5.1975	Laatikko 38
2914	75	Kärki, rautaa, nuolenkärki.	Kuoppa <input type="checkbox"/> rinne 15.1 (45/48) 6.5.1975	Laatikko 38
2915	75	Silmukka- ja koukku-rautoja 3 kpl, ilmeisesti toisunsa ja samaan elementtiin kuuluvia.	Kuoppa <input type="checkbox"/> rinne 15.1 (45/48) 6.5.1975	Laatikko 38

2915: silmukka- ja koukkuraudat



$\frac{1}{1}$



$\frac{1}{1}$



$\frac{1}{1}$

№	V.	SELOSTUS ESINEESTÄ	LÖYTÖTIEDOT	VARASTOINTI
2916	75	<u>Jokunapuitelyijyä</u> 9,5 cm.	Kuoppa [C] rinne 15.1 (45/48) 6.5.1975	Laatikko 38
2917	75	<u>Rautanauhojen jäännök- siä</u> 3 kpl. Pituudet 5, 8 ja 8,5 cm.	Kuoppa [C] rinne 15.1 (45/48) 6.5.1975	Laatikko 38
2918	75	<u>Karvoja, turkista hie- kan-, mullan- ja muun maa-aineksen sekaista.</u>	Kuoppa [C] rinne 15.1 (45/48) 6.5.1975	Laatikko 38
2919	75	<u>Saviastian pohjapalan kappale tasapohjaises- ta astiasta. Lämattu yhtein 2 palasta. Massa ruskeaa, sisäpinnalla ruskeaa vüva- ja nauha- koristelua ja keltainen lasitus.</u>	Kuoppa [C] rinne 15.1 (45/48) 7.5.1975	Laatikko 38
2920	75	<u>Lütapüpun varsikat- kelma.</u>	Kuoppa [C] rinne 15.1 (45/48) 7.5.1975	Laatikko 38
2921	75	<u>Jokunalasiin sileitä vihertäviä <u>paloja</u> 2 kpl.</u>	Kuoppa [C] rinne 15.1 (45/48) 7.5.1975	Laatikko 38

2923:

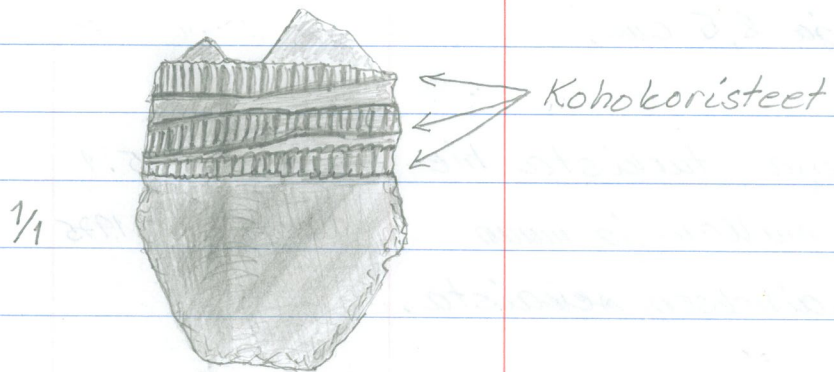

2927: pötkö

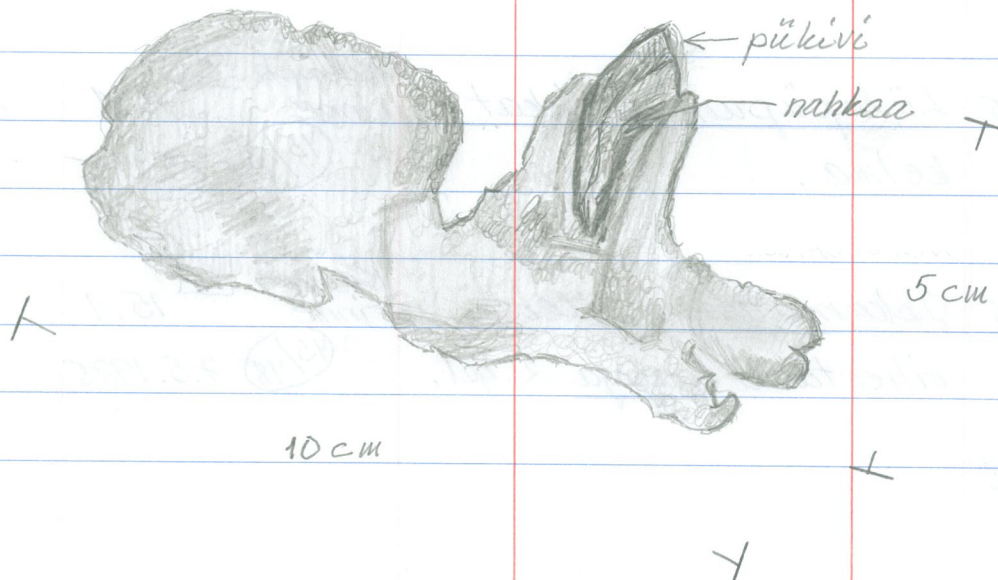

N ^o	V.	SELOSTUS ESINEESTÄ	LÖYTÖTIEDOT	VARASTOINTI
2922	75	<u>Lasipullon, -astian suukappaleen pala.</u> Vihertävää lasia.	Kuoppa [C] 15.1 Kesäk. loppu 1975	Laatikko 38
2923	75	<u>Lasiastian koristeellinen kylkipala.</u> Kevyttä, harmaanvihreää lasia. Palkan paino 4,8 g.	Kuoppa [C] 15.1 Kesäk. loppu 1975	Laatikko 38
2924	75	<u>Lasipullojen ja -astioiden kylkipaloja</u> yht. 17 kpl. Harmaanvihertäviä.	Kuoppa [C] 15.1 Kesäk. loppu 1975	Laatikko 38
2925	75	<u>Ikunalasien sileitä, vihertäviä paloja ja siruja</u> yht. 20 kpl.	Kuoppa [C] 15.1 Kesäk. loppu 1975	Laatikko 38
2926	75	<u>Pükivi, pükiven pala,</u> 2,9 x 2,9 x 1,2 cm.	Kuoppa [C] 15.1 Kesäk. loppu 1975	Laatikko 38
2927	75	<u>Pülukko, pükivi</u> pailloillaan. Toimitettu konservointiin 17.6.1988 ja palautettu konservoituna 3.5.1994.	Kuoppa [C] 15.1 Kesäk. loppu 1975	Laatikko 39

2928: keihäänkärki

T
3,2 cm
└

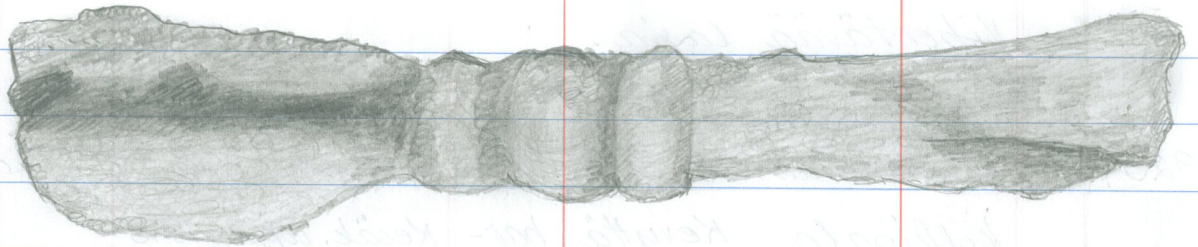

└ 15,5 cm ─┘

2929: kannus

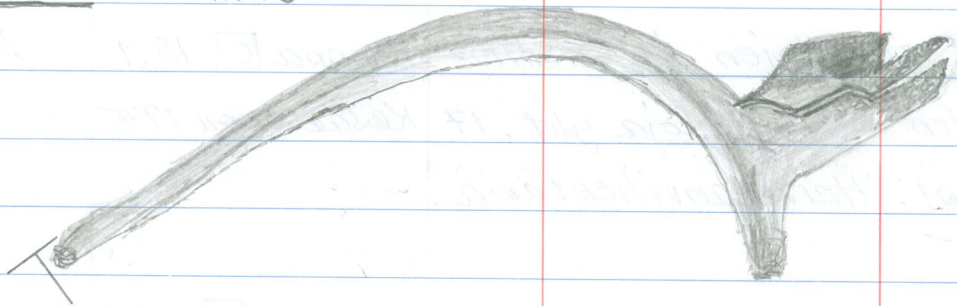

5 cm

11,7 cm

2930: haka

poikki

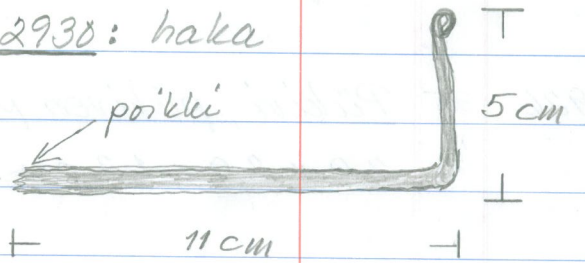

11 cm

T
5 cm
└

2931:
hela

Paksuus
0,3 cm



7,5 cm

└ 3,5 cm ─┘

2932:

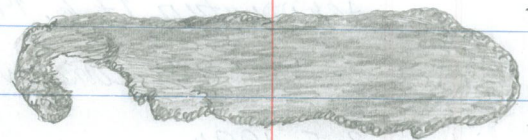

T
1,7
cm
└

└ 6,7 cm ─┘

Paksuus 0,3-0,4 cm

N ^o	V.	SELSTUS ESINEESTÄ	LÖYTÖTIEDOT	VARASTOINTI
2928	75	<u>Keihäänkärki</u> , varsi-putkellinen, terä poileki. Toimitettu konservointiin 17.6.1988 ja palautettu konservoituna 3.5.1994.	Kuoppa [C] 15.1 Kesäk. loppu 1975	Laatikko 39
2929	75	<u>Kannusrauta</u> , katkelma. Toimitettu konservointiin 17.6.1988 ja palautettu konservoituna 3.5.1994.	Kuoppa [C] 15.1 Kesäk. loppu 1975	Laatikko 39
2930	75	<u>Haka</u> , rautaa. Poikki. Toimitettu konservointiin 17.6.1988 ja palautettu konservoituna 3.5.1994.	Kuoppa [C] 15.1 Kesäk. loppu 1975	Laatikko 39
2931	75	<u>Rautahelman katkelma</u> . Toimitettu konservointiin 17.6.1988 ja palautettu konservoituna 3.5.1994.	Kuoppa [C] 15.1 Kesäk. loppu 1975	Laatikko 39
2932	75	<u>Rautaesineen katkelma</u> , litteä, koukkupäinen. Toimitettu konservointiin 17.6.1988 ja palautettu konservoituna 3.5.1994.	Kuoppa [C] 15.1 Kesäk. loppu 1975	Laatikko 39

N ^o	V.	SELSTUS ESINEESTÄ	LÖYTÖTIEDOT	VARASTOINTI
2933	75	<p>Rautaholkki, varsiputken katkelma. Pituus 5,7 cm. Toisen pään \varnothing 3 ja toisen \varnothing 2 cm. Auki pituussuuntaisesti.</p> <p>Toimitettu konservointiin 17.6.1988 ja palautettu konservoituna 3.5.1994.</p>	<p>Kuoppa [C] 15.1 Kesäk. loppu 1975</p>	Laatikko 39
2934	75	<p>Saviastian reunapaloja 2 kpl samasta astiasta, ruskeaa koristenauhaa ja keltainen lasitus sisäpinnoilla.</p> <p>Saviastian reunapala, ruskea lasitus sisäpinnalla. Kaikkien massa ruskeaa.</p>	<p>[C] (7) 31.1.1975</p>	Laatikko 39
2935	75	<p>Saviastian pohjapala, pohjan puolikas tasa-pohjaisesta astiasta. Keltaista koristelua ja harmaanruskeaa lasitusta sisäpinnalla. Pohjan \varnothing ulkopuolelta 7 cm.</p> <p>Massa ruskeaa.</p>	<p>[C] (7) 31.1.1975</p>	Laatikko 39

2937: saviruukun vertikaalinen korva

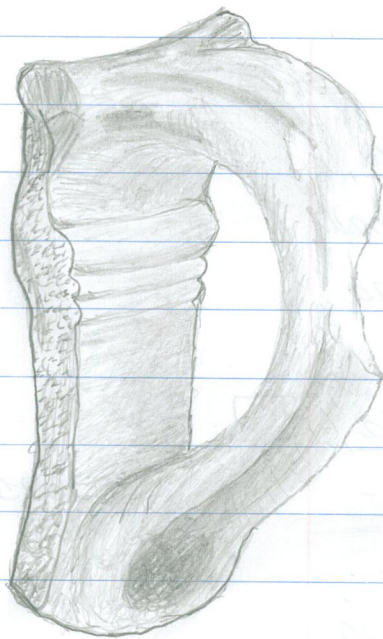

T

8 cm

L

N ^o	V.	SELOSTUS ESINEESTÄ	LÖYTÖTIEDOT	VARASTOINTI
2936	75	<p>Savivadin, - lautasen pohjakappale. Päällä, sisäpinnalla lähellä reunaa keltainen väri- nauha- vyöhyke ja keskeemmällä keltavihreää koristelua. Lasitus tumman- ja massan vaaleanruskeaa. Reunat ja pinta paikoin murtuneet.</p>	<p>☐ (7) 31.1.1975</p>	Laatikko 39
2937	75	<p>Saviruukun, -astian korva, kädensija, künni astian reuna- / kytkikappaleessa, jossa ruskea lasitus sisäpinnalla. Savimassa vaaleanruskeaa. Kädensijan kaarion reunoissa ja ulkopinnalla lohkeamia.</p>	<p>☐ (7) 31.1.1975</p>	Laatikko 39
2938	75	<p>Saviastioiden reuna- paloja 4 kpl eri astioista. Palojen massa vaaleanruskeaa, lasitusta sisäpinnalla. Pintalohkeamia.</p>	<p>☐ (7) 31.1.1975</p>	Laatikko 39

N ^o	V.	SELOSTUS ESINEESTÄ	LÖYTÖTIEDOT	VARASTOINTI
2939	75	<p>Saviastioiden pohjapalojen kappaleita 3 kpl tasapohjaisista eri astioista. Palojen massa vaaleanruskeaa. Yhdessä palassa keltainen ja kahdessa ruskea lasitus sisäpinnoilla. Yhdessä ruskealasisiteisessä keltaista aaltomauhaa.</p>	<p>☐ (7) 31.1.1975</p>	Laatikko 39
2940	75	<p>Saviastioiden kylkipaloja yht. 21 kpl useista eri astioista. Palojen massat vaaleanruskeita ja lasitukset sisäpinnoilla. Neljässä palassa myös ulkopinnoitetta, yhdessä harmaata ja yhdessä vihreää.</p>	<p>☐ (7) 31.1.1975</p>	Laatikko 39
2941	75	<p>Kaakeleiden kappaleita ja paloja yht. 11 kpl. Savimassat vaaleanruskeita. Yhdessä kulma-</p>	<p>☐ (7) 31.1.1975</p>	Laatikko 39

N ^o	V.	SELSTUS ESINEESTÄ	LÖYTÖTIEDOT	VARASTOINTI
		palassa tasaisella pinnalla harmaankeltaista lasitusta.		
2942	75	<u>Lütupupun koppa, pesä.</u> Kohokoristekuviainen, vaakuna ja sen molemmien puolin eläinhahmot.	[F] (18) 18.2.1975	Laatikko 39
2943	75	<u>Lütupupun kopan-, pesänkatkelma.</u> Kohokoristekuviainen, vaakunan puolikas ja sen oikealla puolella eläinhahmo.	[E] (25) 25.2.1975	Laatikko 39
2944	75	<u>Lütupupun kopan-, pesän puolikas.</u> Kohokoristekuviainen, vaakuna ja sen päällä kruunu sekä eläinhahmot molemmilla sivuilla. Kopan yläreunassa pisteväva. Kuviot selviä ja tarkkoja. <u>Lütupupun kopan-, pesän katkelma</u> , jossa leimaa osittain näkyvissä	[F] (29) 3.3.1975	Laatikko 39

2946: lütupüün: kopan katkelma



2947: savastian reunapalan



profüli

N ^o	V.	SELOSTUS ESINEESTÄ	LÖYTÖTIEDOT	VARASTOINTI
		ja lisäksi koristeeton kopan katkelma.		
2945	75	Lütupüppujen eri pituisia ja -paksuisia varsikatkelmia yht. 9 kpl. Koristeettomia.	F (29) 3.3.1975	Laatikko 39
2946	75	Lütupüppun kopan-, pesänkatkelma ja eri pituisia sekä -vahvuisia varsikatkelmia yht. 3 kpl.	E F (33) 15.1 11.3.1975	Laatikko 39
2947	75	Saviastian reunapala, profiloitu, tummanruskea lasitus sisäpinnalla. Massa harmaanruskeaa.	F D (45) 15.1. 060 060 130 F 110 D 21.4.1975	Laatikko 39
2948	75	Saviastiankorva, -kändensija. Massa ruskeaa ja tummanruskeaa, kulltava pintalasisitus.	F D (45) 15.1. 060 060 130 F 110 D 21.4.1975	Laatikko 39
2949	75	Ikunalasien sileitä, viertäviä paloja yht. 20 kpl.	F D A (45) 15.1. 060 060 080 130 F 110 D 110 A 21.4.1975	Laatikko 39

2951: reunapalan profiili ja sisäpinnan koristelua

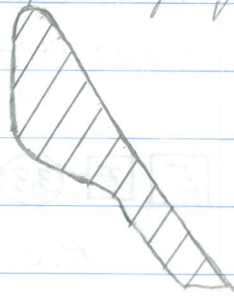

$\frac{1}{1}$

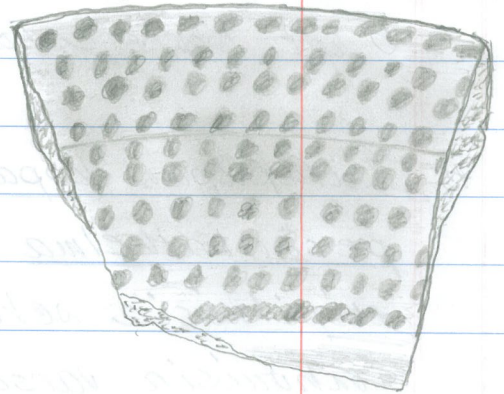

N ^o	V.	SELOSTUS ESINEESTÄ	LÖYDÖTIEDOT	VARASTOINTI																							
2950	75	Palaneita, hültynyttä puunpaloja, hültynyttä puuta 5 palaa. Yhteispaino n. 750 g.	<table border="1"> <tr> <td>C</td> <td>F</td> <td>(35)</td> <td>15.1</td> </tr> <tr> <td>080</td> <td>130</td> <td></td> <td>14.3.1975</td> </tr> </table>	C	F	(35)	15.1	080	130		14.3.1975	Laatikko 39															
C	F	(35)	15.1																								
080	130		14.3.1975																								
2951	75	Saviastian reunapala, massa harmaanruskeaa ja sisäpinnalla keltainen lasitus ja pisteaihekoristelua.	<table border="1"> <tr> <td>E</td> <td>F</td> <td>D</td> <td>(45)</td> <td>15.1</td> </tr> <tr> <td>060</td> <td>130</td> <td>E</td> <td>060</td> <td>130</td> <td>F</td> <td>060</td> <td>110</td> <td>D</td> </tr> <tr> <td colspan="9">23.4.1975</td> </tr> </table>	E	F	D	(45)	15.1	060	130	E	060	130	F	060	110	D	23.4.1975									Laatikko 39
E	F	D	(45)	15.1																							
060	130	E	060	130	F	060	110	D																			
23.4.1975																											
2952	75	Saviastian pohja- ja kylkipaloja yht. 11 kpl samasta astiasta. Palojen massa harmaanruskeaa, Ruskea lasitus ja kelta-vihreää koristelua palojen sisäpinoilla.	<table border="1"> <tr> <td>E</td> <td>F</td> <td>D</td> <td>(45)</td> <td>15.1</td> </tr> <tr> <td>060</td> <td>130</td> <td>E</td> <td>060</td> <td>130</td> <td>F</td> <td>060</td> <td>110</td> <td>D</td> </tr> <tr> <td colspan="9">23.4.1975</td> </tr> </table>	E	F	D	(45)	15.1	060	130	E	060	130	F	060	110	D	23.4.1975									Laatikko 39
E	F	D	(45)	15.1																							
060	130	E	060	130	F	060	110	D																			
23.4.1975																											
2953	75	Lütupümpun varsikatkelma, Ø 0,7 cm, pit. 4 cm. Koristeeton.	<table border="1"> <tr> <td>C</td> <td>F</td> <td>(45)</td> <td>15.1</td> </tr> <tr> <td>080</td> <td>130</td> <td>C</td> <td>060</td> <td>130</td> <td>F</td> </tr> <tr> <td colspan="6">23.4.1975</td> </tr> </table>	C	F	(45)	15.1	080	130	C	060	130	F	23.4.1975						Laatikko 39							
C	F	(45)	15.1																								
080	130	C	060	130	F																						
23.4.1975																											
2954	75	Lütupümpun varsikatkelma, Ø 0,6 cm, pit. 3 cm. Koristeeton.	<table border="1"> <tr> <td>C</td> <td>F</td> <td>E</td> <td>(45)</td> <td>15.1</td> </tr> <tr> <td colspan="5">23.4.1975</td> </tr> </table>	C	F	E	(45)	15.1	23.4.1975					Laatikko 39													
C	F	E	(45)	15.1																							
23.4.1975																											

2955:

1/1



N ^o	V.	SELOSTUS ESINEESTÄ	LÖYTÖTIEDOT	VARASTOINTI
2955	75	Pienen lasiastian, -pö- lon suu-kyllikappale.	C F E (45) 15.1 23.4.1975	Laatikko 39
2956	75	Ikkunalasien sileitä, vihertäviä kappaleita, sirpaleita ja paloja yht. 76 kpl.	C F E (45) 15.1 23.4.1975	Laatikko 39
2957	75	jalkineiden nahkalap- pukantojen ja nahka- lappujen reiällisiä jäännöksiä sekä muita nahkanpaloja.	C F E (45) 15.1 080 060 060 130C 130F 130E 23.4.1975	Laatikko 39
2958	75	Hioinkiven katkelma. Pituus 16,8 cm, lev. 5 cm, paksuus toises- sa päässä 2,2 cm ja toisessa 1,2 cm. Kivi- laji harmaata.	C F E (45) 15.1 23.4.1975	Laatikko 39
2959	75	Ikkunalasien sileitä, harmaanvihertäviä pa- loja 8 kpl.	A D F C (45) 15.1 23.4.1975	Laatikko 39

2960: metalliesine

1/1

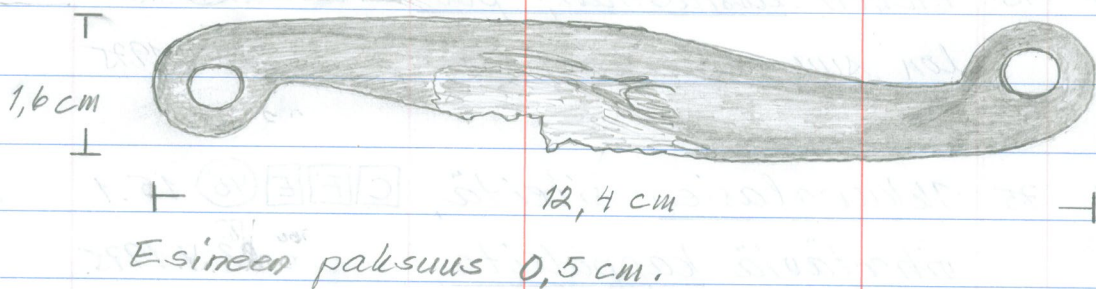

2961: rautaesineen katkelma

1/1



2962: rautaesineen jäännös, osa rautaesineestä.

1/1

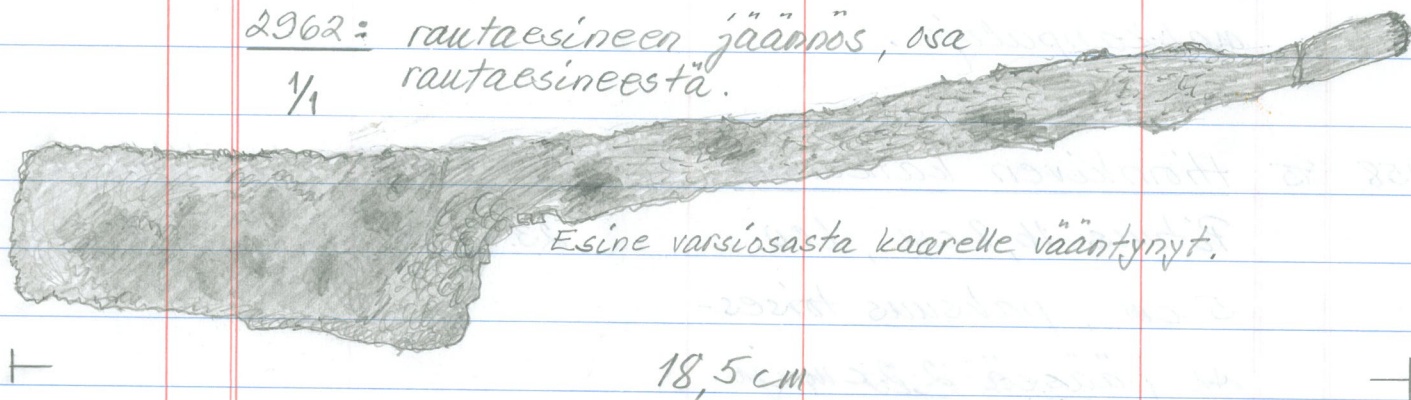

2965: luuesineen katkelma, osa luuesineestä

Paksuus 0,6 cm

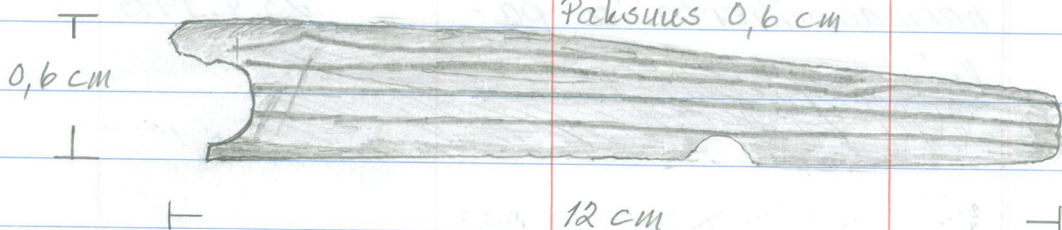

N ^o	V.	SELOSTUS ESINEESTÄ	LÖYTÖTIEDOT	VARASTOINTI				
2960	75	Metalliesine, Molemmiin puolin keskeltä osin vaurioitunut.	<table border="1"> <tr> <td>080 110A</td> <td>060 110D</td> <td>060 130F</td> <td>080 130C</td> </tr> </table> (Y5) 15.1 23.4.1975	080 110A	060 110D	060 130F	080 130C	Laatikko 39
080 110A	060 110D	060 130F	080 130C					
2961	75	Rautaesineen katkelma, muodoltaan kaareva, kier- teinen. Vaurioitunut.	<table border="1"> <tr> <td>080 110A</td> <td>060 110D</td> <td>060 130F</td> <td>080 130C</td> </tr> </table> (Y5) 15.1 23.4.1975	080 110A	060 110D	060 130F	080 130C	Laatikko 39
080 110A	060 110D	060 130F	080 130C					
2962	75	Rautaesineen jäännös, osa rautaesineestä. Ruostevaurioinen.	<table border="1"> <tr> <td>080 110A</td> <td>060 110D</td> <td>060 130F</td> <td>080 130C</td> </tr> </table> (Y5) 15.1 23.4.1975	080 110A	060 110D	060 130F	080 130C	Laatikko 39
080 110A	060 110D	060 130F	080 130C					
2963	75	Jkkunapuitelyijyä 9,5 cm. Kierteellä ja osin vaurioitunutta.	<table border="1"> <tr> <td>080 110A</td> <td>060 110D</td> <td>060 130F</td> <td>080 130C</td> </tr> </table> (Y5) 15.1 23.4.1975	080 110A	060 110D	060 130F	080 130C	Laatikko 39
080 110A	060 110D	060 130F	080 130C					
2964	75	Rautanauvoja ja nau- lojen jäännöksiä ja katkelmia yht. 7 kpl. Suoria ja vääntyneitä, eri kokoisia ja - mittaisia, pituudet välillä 4-9 cm.	<table border="1"> <tr> <td>080 110A</td> <td>060 110D</td> <td>060 130F</td> <td>080 130C</td> </tr> </table> (Y5) 15.1 23.4.1975	080 110A	060 110D	060 130F	080 130C	Laatikko 39
080 110A	060 110D	060 130F	080 130C					
2965	75	Luuesineen katkelma, osa luuesineestä. Lit- teä, uurreviivakoristeinen.	<table border="1"> <tr> <td>F</td> <td>E</td> <td>(Y5)</td> <td>15.1</td> </tr> </table> 14.5.1975	F	E	(Y5)	15.1	Laatikko 40
F	E	(Y5)	15.1					

2966: metallisoljen jäännös

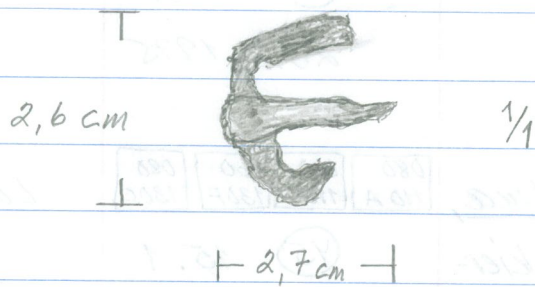

2967: rautahaka 1/4

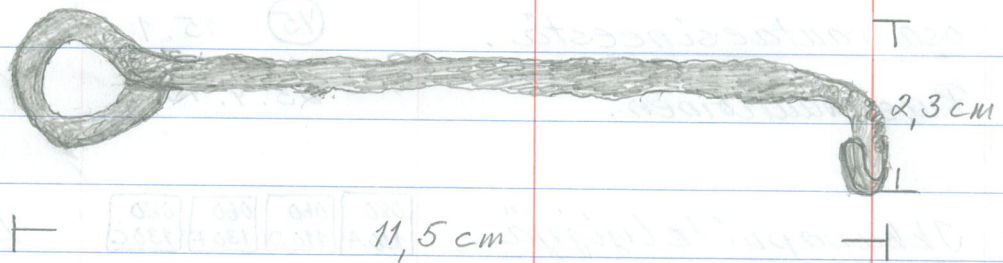

2969: saviastian pohjapalan kappale

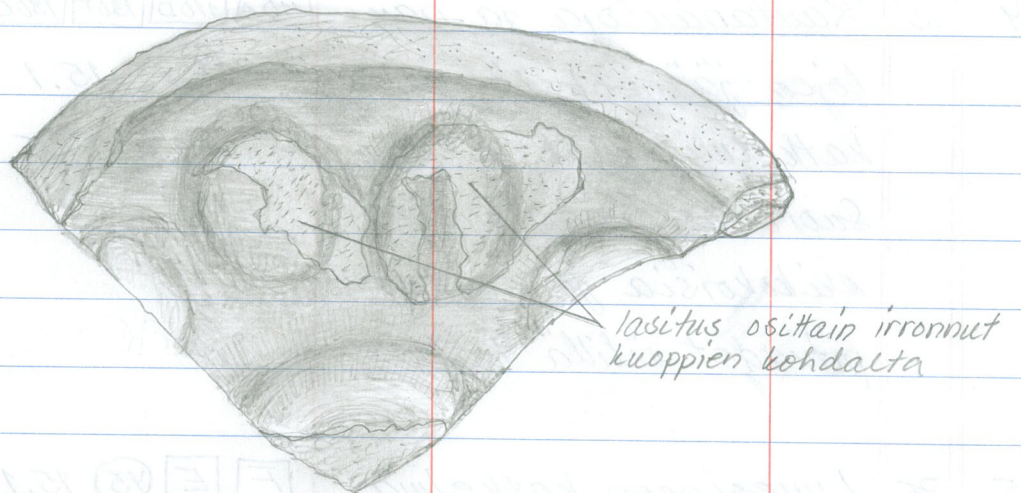

2970:

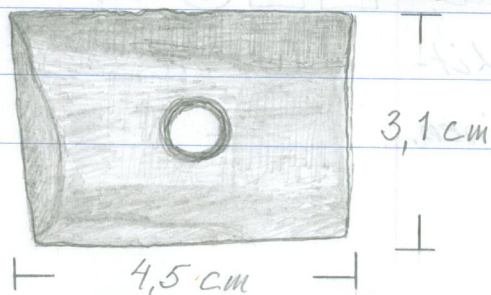

N ^o	V.	SELSTUS ESINEESTÄ	LÖYTÖTIEDOT	VARASTOINTI
2966	75	<u>Metallisoljen jäännös.</u> Ruostevaurioinen.	[F] [E] (45) 15.1 14.5.1975	Laatikko 40
2967	75	<u>Rautahaka.</u> Toisessa päässä koukku ja toinen lenkimäinen.	[F] [E] (45) 15.1 14.5.1975	Laatikko 40
2968	75	<u>Rautanauvoja, nauhojen</u> <u>jäännöksiä, kantoja ja</u> <u>pukkeja yht. 8 kpl.</u>	[F] [E] (45) 15.1 14.5.1975	Laatikko 40
2969	75	<u>Saviastian pohjapalan</u> <u>kappale tasapohjaises-</u> <u>ta astiasta. Massa vaa-</u> <u>leannuskeaa. Sisäpin-</u> <u>nalla ruskeanvihreä la-</u> <u>situs, joka osittain irron-</u> <u>nut sormenpäänkokoisten</u> <u>kuoppien kohdalta.</u>	(45) 15.1 3.6.1975	Laatikko 40
2970	75	<u>Luesineen katkelma,</u> <u>kappale luesineestä.</u> Keskellä reikä.	Kuoppa [C] 15.1.1 Syyskuu 1975	Laatikko 40

Ks. nrot 2489, 2490 ja 2491

№	V.	SELOSTUS ESINEESTÄ	LÖYTÖTIEDOT	VARASTOINTI
2971	75	<p><u>Saviastioiden reunapaloja</u> yht. 3 kpl eri astioista. Lasitukset ja kahdessa palassa kelta-vihreää koristelua sisäpinnoilla.</p>	<p>Profüli AA-DD (30) 6.3.1975</p>	Laatikko 40
2972	75	<p><u>Saviruukun pohja- / kyllkipala</u> tasapohjaisesta, kookkaasta astiasta. Massa ruskeaa ja seinämän sisustassa harmaa kerros. Sisäpinta uurteinen ja molemmat pinnat lasitteettomia.</p>	<p>Profüli AA-DD (30) 6.3.1975</p>	Laatikko 40
2973	75	<p><u>Saviastioiden pohjapaloja</u> 2 kpl kahdesta tasapohjaisesta eri astiasta. Lasitusta ja koristelua sisäpinnoilla.</p>	<p>Profüli AA-DD (30) 6.3.1975</p>	Laatikko 40
2974	75	<p><u>Saviastioiden kädensijöjen, korvien katkelmia</u> 2 kpl eri astioista. Toisen vihreälasitteisen ja</p>	<p>Profüli AA-DD (30) 6.3.1975</p>	Laatikko 40

Nro	V.	SELOSTUS ESINEESTÄ	LÖYTÖTIEDOT	VARASTOINTI
		suoran pituus on 13 cm ja toisen lasitteettoman sekä muodoltaan kaarevan pituus 5,5 cm.		
2975	75	<u>Saviastoiden kylkipaloja</u> yht. 4 kpl kolmesta eri astiasta. Lasitus- ja koristejäänteitä sisäpinnolla.	Profüli AA-DD (30) 6.3.1975	Laatikko 40
2976	75	<u>Kaakeleiden erilaisia kappaleita ja paloja</u> yht. 20 kpl.	Profüli AA-DD (30) 6.3.1975	Laatikko 40
2977	75	<u>Posluniastoiden harmaanvalkeoisia siniväri- koristeellisia ja koristeettomia paloja</u> yht. 17 kpl.	Profüli AA-DD (30) 6.3.1975	Laatikko 40
2978	75	<u>Lütupüpun varsikatkelma</u> , pit. 2 cm ja <u>pala putkilunta</u> .	Profüli AA-DD (30) 6.3.1975	Laatikko 40
2979	75	<u>Höinkivi</u> , pit. 20,5 cm, lev. toisessa päässä 4,5 cm	Profüli AA-DD (30) 6.3.1975	Laatikko 40

2981: metallirenkaan puolikas

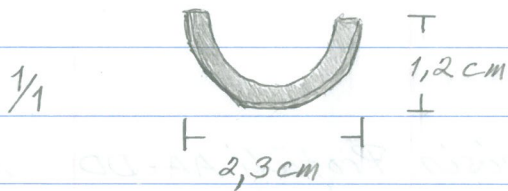

2984: lyijylevy

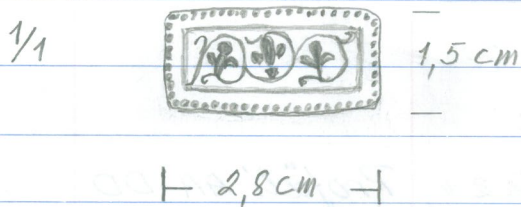

N ^o	V.	SELOSTUS ESINEESTÄ	LÖYTÖTIEDOT	VARASTOINTI
		ja toisessa 3,5 cm. Paksuus 2 cm. Kivilaji harmaata.		
2980	75	<u>Kuparilevyn</u> pieniä <u>palloja</u> 2 kpl. Ei koriste- lujia eikä merkintöjä.	Profüli AA-DD (30) 6.3.1975	Laatikko 40
2981	75	<u>Metallirenkaan</u> puolikas. Paino 2 g.	Profüli AA-DD (30) 6.3.1975	Laatikko 40
2982	75	<u>Lyijykuula</u> , Ø 1,2 cm, paino 8,8 g.	Profüli AA-DD (30) 6.3.1975	Laatikko 40
2983	75	<u>Rautanaulojen</u> jäännök- <u>sia</u> , pukkeja ja kantoja yht. 17 kpl. Erikokoisia ja -mittaisia, pituudet 3-9 cm.	Profüli AA-DD (30) 6.3.1975	Laatikko 40
2984	75	<u>Lyijylevy</u> , suorakaiteen- muotoinen 2,8 x 1,5 cm. litteä, paksuus 0,2 cm. Toinen pinta kohokuvioko- risteinen, toinen sileä ja koristeeton.	15.1.1	Laatikko 40

2985: luuesineen katkelma 1/1

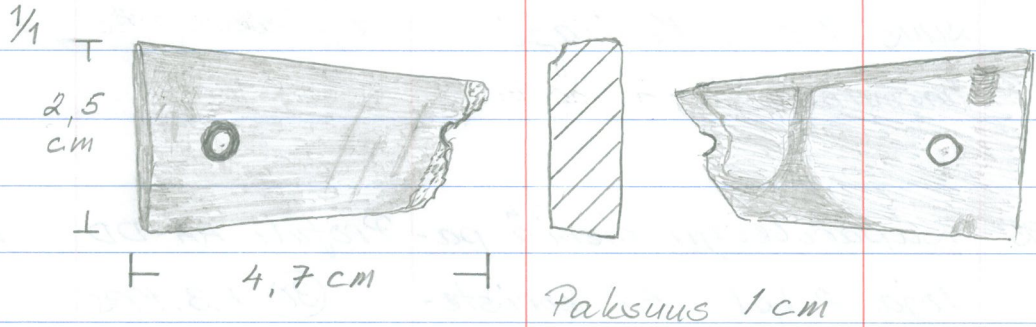

2988: luuesineen katkelma 1/1

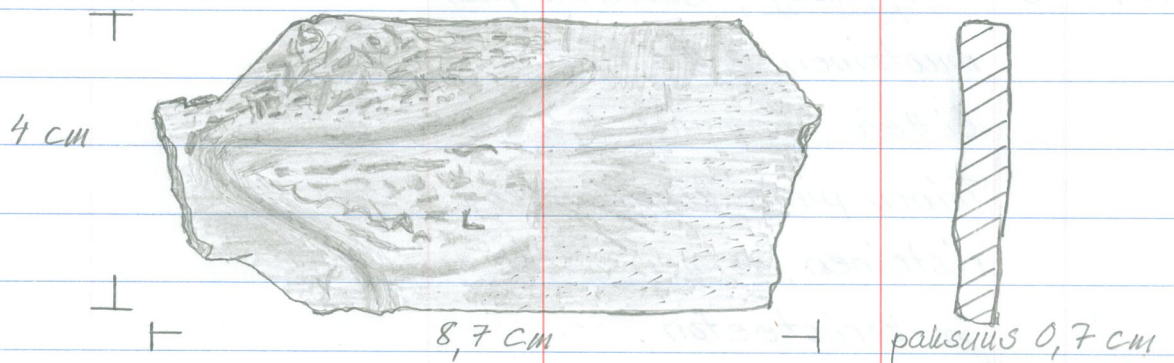

N ^o	V.	SELOSTUS ESINEESTÄ	LÖYTÖTIEDOT	VARASTOINTI
2985	75	<u>Luuesineen katkelma</u> , osa luuesineestä. Reikä toisessa päässä, ja katkennut toisen reiän kohdalta.	Koekuoppa I Mukulakiv. alta 18.4.1975	Laatikko 40
2986	75	<u>Saviruukun</u> , -astian pohjapala tasapohjaisesta astiasta pohjan ja kyljen taittekohdasta. Massa harmaanruskeaa ja sisäpinnalla samentunut ruskea lasitus ja pohjaosassa keltaista koristeaihetta.	Koekuopat VI ja VII 10.9.1975	Laatikko 40
2987	75	<u>Kaakelitilien katkelmia</u> , paloja, osia 2 kpl. Toisen massa harmaanruskeaa ja tasaisella pinnalla valkokeltaista pinnoitejäännettä. Toisen muodoltaan kaarevan palan massa harmaankeltaista.	Koekuopat VI ja VII 10.9.1975	Laatikko 40
2988	75	<u>Luuesineen katkelma</u> , osa koristeellisesta litteästä luuesineestä.	Koekuopat VI ja VII 10.9.1975	Laatikko 40

2989: rautareitsi

1/1

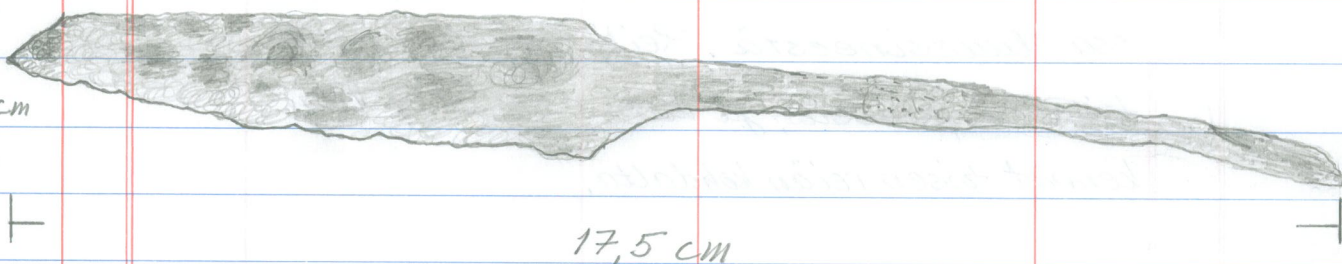
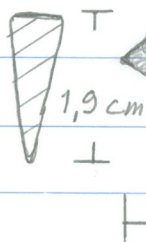

17,5 cm

2992: nuppipäinen rautainen kärkisuojus

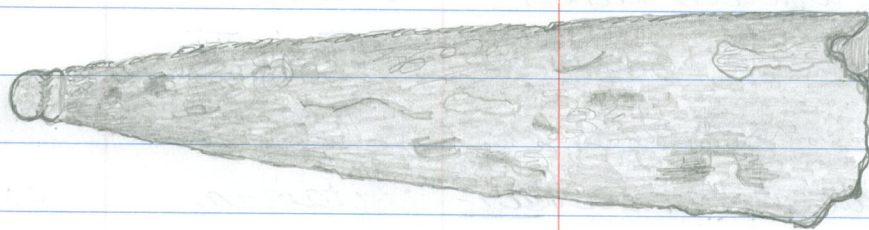

11,4 cm



1,4 cm

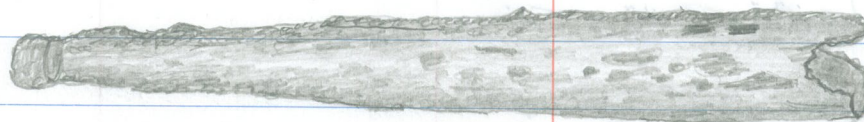

1,4 cm

2993:

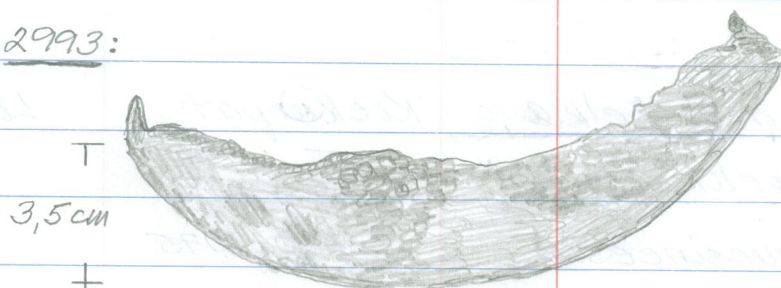

3,5 cm

19,5 cm

N ^o	V.	SELOSTUS ESINEESTÄ	LÖYTÖTIEDOT	VARASTOINTI
2989	75	<u>Rautaveitsi</u> varsiruotoi- meen. Terä molemmin puolin kuoppakorroosioinen.	Koekuopat <u>VI</u> ja <u>VII</u> 10.9.1975	Laatikko 40
2990	75	<u>Kuona-aineslohkareita</u> 2 kpl, yhteispainoltaan 600 g.	Koekuoppa <u>VIII</u> 19.9.1975	Laatikko 40
2991	75	<u>Hüli- ja puunäytepa- loja</u> 2 kpl, osittain palaneita ja hültyneitä puunpaloja.	Katukiveys 14.10.1975	Laatikko 40
2992	75	<u>Kärkisuojus</u> , nuppipäi- nen, rautaa. Sisus ontd. Ks. tarkemmin oh.pürros.	Pintamaa koillinen piha 3.6.1975	Laatikko 40
2993	75	<u>Rautaesine, sirpinterä- mäisen esineen katkelma.</u> Muodoltaan kaareva ja litteä. Ruostevaurioinen.	Pintamaa koillinen piha 3.6.1975	Laatikko 40
2994	75	<u>Nahkajalkineiden reikä- reunaisia pohja-, kanta- lappu- ja muita paloja</u> ykt. 11 kpl.	15.2 ① 13.10.1975	Laatikko 40

12.1 Leipomo
Koekuopat ja
edelleen muut
löydöt.

2998: nuolenkärki

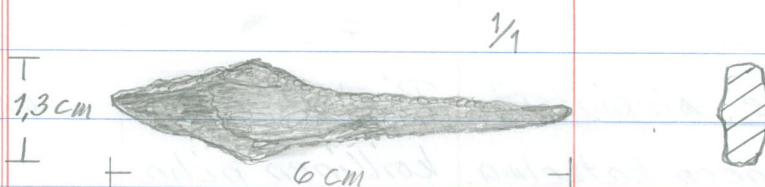

2999:



N ^o	V.	SELOSTUS ESINEESTÄ	LÖYTÖTIEDOT	VARASTOINTI
2995	75	Ikkunalasien vihertäviä, sileitä paloja yht. 5 kpl.	① 15.2 13.10.1975	Laatikko 40
2996	75	Lasipullon suukappa- leen pala, pohjien palo- ja 7 kpl ja kylkipaloja 37 kpl. Palat ovat vih- reän erisävyisiä ja-pal- suisia, useista eri pul- loista.	① 15.2 13.10.1975	Laatikko 40
2997	75	Ikkunalasin vihertävä, sileäpintainen pala. Paksuus ~ 2 mm.	Koekuopat, 12.1 5, 6, 7, 8 ja 9 14.4.1975	Laatikko 41
2998	75	Nuolenkärki, rautaa. Ruostevaurioinen.	Koekuopat, 12.1 5, 6, 7, 8 ja 9 14.4.1975	Laatikko 41
2999	75	Rautaesineen katkelma, päihin kaartuva rauta. Ruostevaurioinen.	Koekuopat, 12.1 5, 6, 7, 8 ja 9 14.4.1975	Laatikko 41
3000	75	Luuesineiden katkelmia ja uurrekoristeellisia sekä koristeettomia	Leipomon, 12.1 kuopasta mukula- kiveyksen alta 16.4.1975	Laatikko 41

3002: luurenkaan puolikas

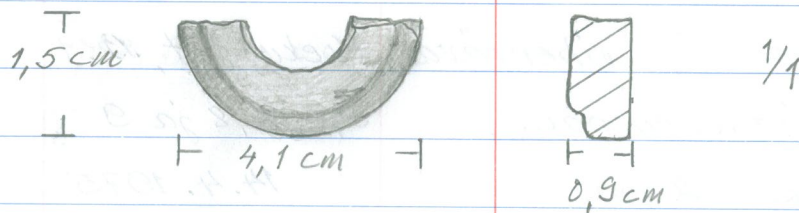

3005: luuresineiden katkelmat 1/1

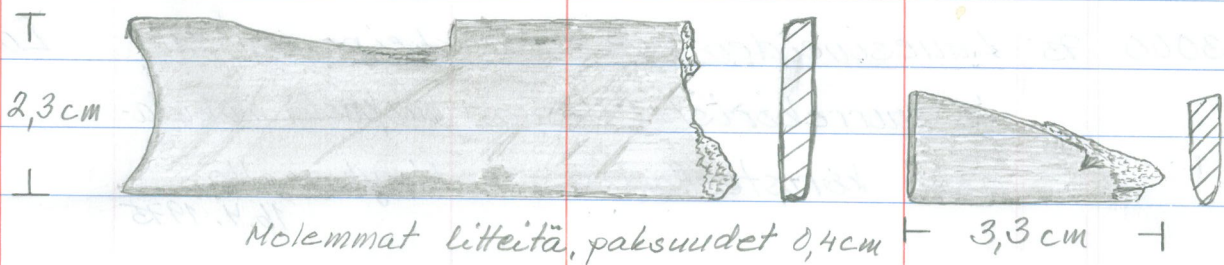

№	V.	SELOSTUS ESINEESTÄ	LÖYTÖTIEDOT	VARASTOINTI
		<p><u>Luurenkaiden puolikkaita</u> yht. 6 kpl ja palaa, joi- den ulko-Ø:t 2 - 2,8 cm ja leveydet 1 - 1,5 cm.</p>		
3001	75	<p><u>Harmaasavikeramukkaa</u> 1 pieni pala. Ruskea sisä- ja ulkopintalasitus.</p>	<p>Koekuoppa 1, 12.1 mukulakiveyksen alta, 17.4.1975</p>	Laatikko 41
3002	75	<p><u>Luurenkaan, - esimeen</u> puolikas.</p>	<p>Koekuoppa 1, 12.1 mukulakiveyksen alta, 17.4.1975</p>	Laatikko 41
3003	75	<p><u>Saviastian profiloitu reu-</u> <u>napala</u>. Massa ruskeaa ja ruskeankeltainen la- situs sisäpinnalla sekä reunan päällä.</p>	<p>Koekuoppa 1, 12.1 mukulakiveyksen alta, 18.4.1975</p>	Laatikko 41
3004	75	<p><u>Lasia pieni pala</u>. Suora, pyöristetty reuna. Palan pituus 5 cm.</p>	<p>Koekuoppa 1, 12.1 mukulakiveyksen alta, 18.4.1975</p>	Laatikko 41
3005	75	<p><u>Luuesineiden katkelmia,</u> <u>esia luuesineistä / esi-</u> <u>neistä</u> 2 kpl. Litteitä.</p>	<p>Koekuoppa 1, 12.1 mukulakiveyksen alta, 18.4.1975</p>	Laatikko 41

3007: keikäkiivi 1/1

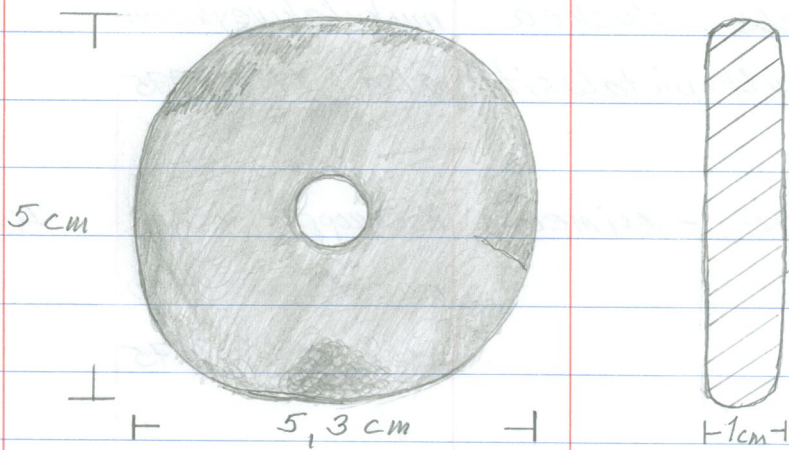

3008: rautaesine 1/1

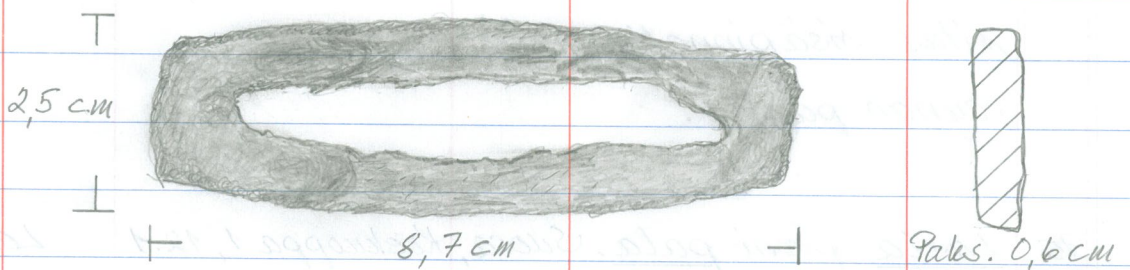

3009: rautaveitsen jäännös 1/1



N ^o	V.	SELOSTUS ESINEESTÄ	LÖYTÖTIEDOT	VARASTOINTI
3006	75	<p><u>Hioinkiven kappale.</u> Pituus 11 cm, leveys 4 cm ja paksuus ~ 1 cm. Kivilaji harmaata.</p>	<p>Koekuoppa 1, 12.1 mukulakiveyksen alta, 18.4.1975</p>	Laatikko Y1
3007	75	<p><u>Reikäkivi, pyöreähkö,</u> Ø 5 ja 5,3 cm. Kes- kellä reikä, jonka Ø 0,9 cm. Litteä, tasapak- su, paksuus 1 cm. Kivi- laji harmaata.</p>	<p>Leipomon, 12.1 takaa, 25.11.1975 kaivinkoneenkuljet- tajan löytämä.</p>	Laatikko Y1
3008	75	<p><u>Rautaesine, - esineen</u> jäännäs. Ks. pürros.</p>	<p>Leipomo, 12.1 Leipomon ja portti- tornin välisestä maaleikkauksesta, ylemmästä pintatasosta</p>	Laatikko Y1
3009	75	<p><u>Rautaveitsen jäännäs.</u> Teräosa poikki. Ks. pürros.</p>	<p>Leipomo, 12.1 Leipomon ja portti- tornin välisestä maaleikkauksesta, ylemmästä pintatasosta.</p>	Laatikko Y1
3010	75	<p><u>Luuholkki, koristeellinen,</u> pyöreä, reikä läpi.</p>	<p>Leipomo 12.1 1975</p>	Laatikko Y1

3010: luuholkki 1/1

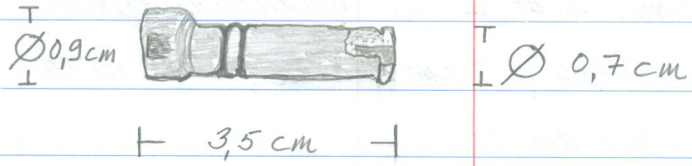

N ^o	V.	SELSTUS ESINEESTÄ	LÖYTÖTIEDOT	VARASTINTI
----------------	----	-------------------	-------------	------------

Luunappi, pyöreä \varnothing 1,6 cm,
liteä, paksuus 0,2 cm, rei-
kä keskellä.

3011	75	<u>Saviastian suunreunapala</u> , lümattu yhteen 3:sta kappaleesta. Massa vanleannruskeaa. Sisä- pinnalla ruskea lasitus ja keltaista nauha- ja aaltoviiva koristelua.	Leipomo/sairaala, 12.1 Huone 102 Kehämuurin edestä kivikosta 1975	Laatikko 41
------	----	--	--	-------------

3012	75	<u>Lütupöpun varsikatkelma</u> , pituus 2,8 cm, \varnothing 0,8 cm. Koristeeton.	Leipomo/sairaala, 12.1 Huone 102 Kehämuurin edestä kivikosta 1975	Laatikko 41
------	----	--	--	-------------

3013	75	<u>Pinespala</u> , 12 x 6 x 2 cm, paino 200 gr, väriltään harmaanmustaa ja piel- le tuoksuvaa ainessekot- teista massaa. <u>Punasavea</u> pieni pala, jossa künni mustaa, kül- tävää ja kovaa massaa.	Leipomo/sairaala, 12.1 Huone 102 Kehämuurin edestä kivikosta 1975	Laatikko 41
------	----	--	--	-------------

N ^o	V.	SELSTUS ESINEESTÄ	LÖYTÖTIEDOT	VARASTOINTI
3014	75	Rautatappi, pituus 24,5 cm, Ø 2,2 cm ja rautaküla, pituus 10 cm, poikki-leikkaus 4-kulmainen, toiseen päähän kapeneva.	Leipomo/sairaala, 12.1 Huone 102 Kehämuurin edestä kiviikosta 1975	Laatikko 41
3015	75	Rautanauvoja 2 kpl, pituudet 18 cm. Kannat suorakaiteenmuotoiset ja litteäpäisten pükkiöiden läpileikkaukset 4-kulmaisia.	Leipomo/sairaala, 12.1 Huone 102 Kehämuurin edestä kiviikosta 1975	Laatikko 41
3016	75	Savivadin suunreunapala, lumattu 2 kappaleesta. Massa ruskeaa. Sisäpinnalla lasitus ja vihreää aaltoväri- ja keltaista nauha- sekä raitakoristelu.	[102] (3) 12.1 1.10.1975	Laatikko 41
3017	75	Mustasavikeramukkaa, kylkipaloja 3 kpl. Koristeetomia, massa harmaanmustaa, hiikkasekoitteista.	[102] 12.1 Mukulakiveyksen alta 15.10.1975	Laatikko 41

3022: T

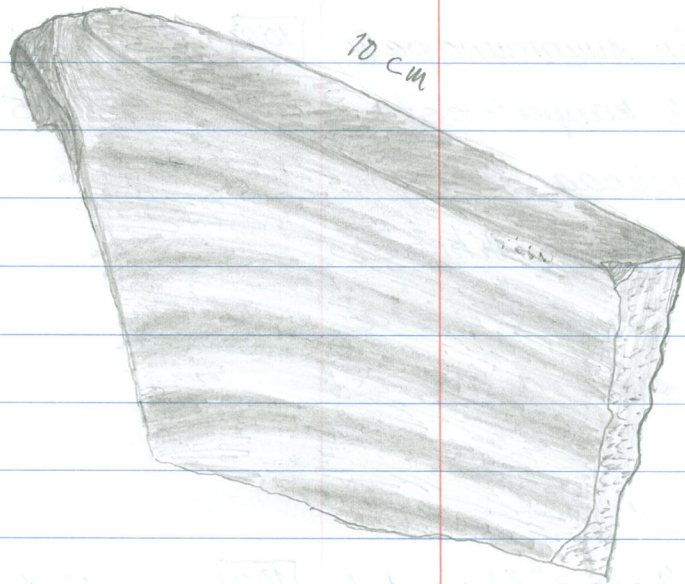

T

1,3
cm



N ^o	V.	SELOSTUS ESINEESTÄ	LÖYTÖTIEDOT	VARASTOINTI
3018	75	<u>Palaneita, pieniä luunpaloja</u> 2 kpl, yhteispaino 2,3 g ja palamaton <u>riivelluun</u> kappale.	102 12.1 Mukulakiveksen alta 15.10.1975	Laatikko 41
3019	75	<u>Saviastian pieni kylkipala</u> , Massa ruskeaa ja sisäpinnalla jäänteitä ruskeasta lasituksesta.	⑥ 12.1. 102 24.10.1975	Laatikko 41
3020	75	<u>Laastinäyte</u> , lohkarlaastia, paino 600 g.	⑥ 12.1. 102 24.10.1975	Laatikko 41
3021	75	<u>Hülinäytteitä</u> , puuhülenpaloja yht. painoltaan n. 200 g.	⑥ 12.1. 102 24.10.1975	Laatikko 41
3022	75	<u>Pottikaakelin</u> kappale, reunan päällyys suora ja tasainen. Massa harmaanruskeaa. Sisä- ja ulkopinnoilla uurteita ja harjanteita. Ruskea lasitus sisäpinnalla ja osittain reunan päällä, k. pürros.	102 ⑧ 12.1 12.9.1975	Laatikko 41

3023: lasinuppi 1/1

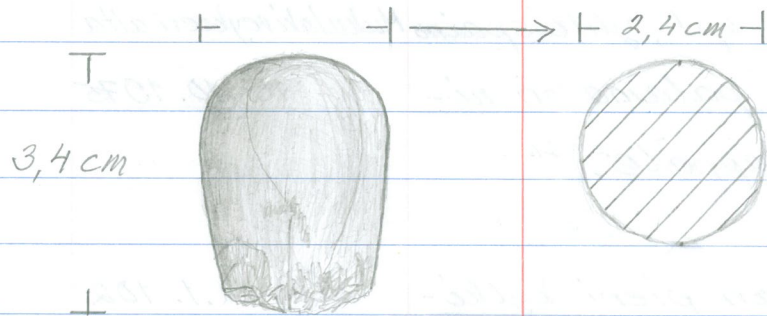

3024: ikeunalasin pala 1/1



N ^o	V.	SELSTUS ESINEESTÄ	LÖYTÖTIEDOT	VARASTOINTI
3023	75	<u>Lasinuppi, osa lasiesineestä.</u> Paino 21,4 g. Massa väritöntä. Muodoltaan pyöreä, pitkulainen, halkeamia ja mustunut toisesta päästä.	102 ⑧ 12.1 12.9.1975	Laatikko 41
3024	75	<u>Ikunalasia pala, rehusoitua reunaa.</u> Lasin paksuus 2,5 - 3 mm.	102 ⑩ 12.1 16.12.1975	Laatikko 41
3025	75	<u>Kivilajikappale, harmaanvalkoista, murenevaa.</u>	102 ⑩ 12.1 16.12.1975	Laatikko 41
3026	75	<u>Lahopuunäytteitä.</u> Pieniä lahopuunpaloja ja lahomuretta yht. painoltaan 64,5 g.	102 ⑩ 12.1 17.12.1975	
3027	75	<u>Rautaputki.</u> Pituus 14 cm, ulko- \varnothing 3,3 cm, sisä- \varnothing 2,2 cm.	102 ⑩ 12.1 17.12.1975	Laatikko 41
3028	75	<u>Kivilajinäyte, harmaata, säikeistä kiveä</u> 11 x 3,5 x 1,5 cm kokoinen pala.	102 ⑪ 12.1 16.12.1975	Laatikko 41

3034: ikkunalasien palat

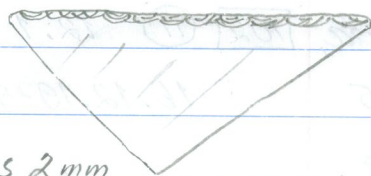

paksuus 2 mm

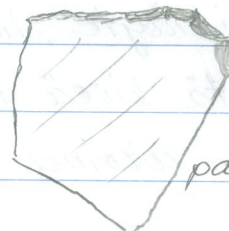

paksuus 3 mm

N ^o	V.	SELDSTDS ESINEESTÄ	LÖYTÖTIEDOT	VARASTOINTI
3029	75	<u>Puunäyhteitä</u> . Pitkälle lahonneita puupaloja ~ 100 g.	102 (11) 12.1 16.12.1975	Laatikko 41
3030	75	<u>Hülinäyhteitä</u> . Puuhülpaloja ~ 300 g.	102 (11) 12.1 16.12.1975	Laatikko 41
3031	75	<u>Lütupüpun varsikatkelma</u> , pituus 7 cm, Ø 0,7 cm. Koristeellinen.	103 (1) 12.1 28.10.1975	Laatikko 42
3032	75	<u>Ikunalasia pala</u> , vihertävää, paksuus 0,2 cm.	103 (1) 12.1 28.10.1975	Laatikko 42
3033	75	<u>Rautanaula</u> . Pituus 35 cm, kanta pyörästynyt suorakaide 3 x 4 cm ja pükkivarren läpileikkauksen suorakaiteen muotoinen 2,5 x 1 cm, kärkeä kohti kapeneva.	103 (2) 12.1 6.11.1975	Laatikko 42
3034	75	<u>Ikunalasiens irisoituneita paloja</u> 2 kpl. Molemmissa retusoitua reunaa. Vihertäviä.	103 (4) 12.1 15.11.1975	Laatikko 42

3035: nuolenkärki 1/1

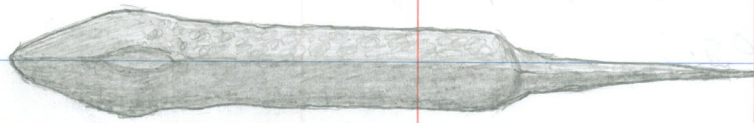

| 9,7 cm



| 1,4 cm

| 1,2 cm

3037: saviastian reunapala 1/1



3038: saviruukun reunapala, sormenjälkiä

1/1

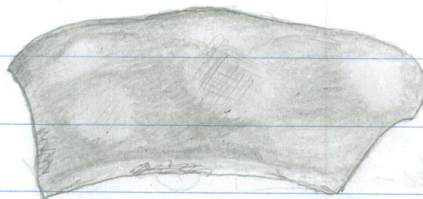

N ^o	V.	SELSTUS ESINEESTÄ	LÖYTÖTIEDOT	VARASTOINTI
3035	75	<u>Nuolenkärki</u> , rautaa. Toimitettu konservoitavaksi 17.6.1988 ja palautettu konservoituna 3.5.1994.	[103] (4) 12.1 15.11.1975	Laatikko 42
3036	75	<u>Rautanaula</u> . Pituus 8,5 cm, kanta neliömäinen ~ 1x1cm, pötkivarsi lit- teä, hieman vääntynyt.	[103] (4) 12.1 15.11.1975	Laatikko 42
3037	75	<u>Saviastian suunreunapala</u> . Massa harmaanvaalean- ruskeaa, hiekkasekot- teista. Profiloimaton, koristeeton ja lasitteeton.	[103] (5) 12.1 14.11.1975	Laatikko 42
3038	75	<u>Saviruukun</u> , -astian muo- toittu suunreunapala, sormen- jälkiä näkyvissä. Massa har- maata, tivistä. Reunanpääl- lys ja ulkopinta vaaleanhar- maanruskea. Lisäksi pieni kylkipala samantaista keramiikkaa.	[103] (5) 12.1 14.11.1975	Laatikko 42
3039	75	<u>Laasti</u> -, rappausnäyte- paloja 2 kpl.	[103] (7) 12.1 24.11.1975	Laatikko 42

3040: kasvokuviopäinen luupuikko, vakapierrin

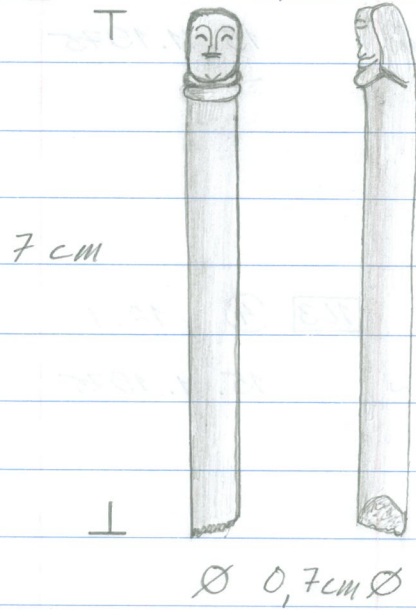

N ^o	V.	SELOSTUS ESINEESTÄ	LÖYTÖTIEDOT	VARASTOINTI
3040	75	<u>Luupuikko</u> , kasvokuvio- päinen. Toisesta päästä katkennut, kokonaispi- tuus 7 cm, Ø 0,7 cm.	[106] ② 12.1 9.12.1975	Laatikko 42
3041	75	<u>Hälinäyhteitä</u> , puuhü- len paloja yhteispainol- taan 59 g.	[106] ③ 12.1 9.12.1975	Laatikko 42
3042	75	<u>Hälinäyhteitä</u> , puuhü- len paloja yhteispainol- taan 100 g.	[108] ② 12.1 9.12.1975	Laatikko 42
3043	75	<u>Luunapin puolikas</u> , Ø 1,9 cm, paksuus 0,3 cm. Halki reiän kohdalta.	[109] ① 12.1 16.10.1975	Laatikko 42
3044	75	<u>Lütupüppujen</u> eripak- suisia ja -mittaisia koristeettomia <u>varsikat-</u> <u>kelmia</u> yht. 8 kpl. Pi- tudet 2,5 - 5,5 cm.	[109] ① 12.1 16.10.1975	Laatikko 42
3045	75	<u>Lasia</u> 3x4 cm kokoinen, 0,3 cm paksuinen levy. Väri vihertävää.	[109] ① 12.1 16.10.1975	Laatikko 42

1976 12.1

N ^o	V.	SELOSTUS ESINEESTÄ	LÖYTÖTIEDOT	VARASTOINTI
3046	75	<p><u>Ikkunapuitelyijyä</u> 10,5 cm pitkä ja 1 cm leveä kappale.</p>	<p>109 ① 12.1 16.10.1975</p>	Laatikko 42
3047	75	<p><u>Rautanaila</u>. Pituus 20 cm, kanta 2,3 x 2,3 cm ja pükkivarsi 4-si- vuinen 0,9 x 0,9 cm. Naila lähes suora ja sänä on künni paikoin laastijäännettä.</p>	<p>109 ① 12.1 16.10.1975</p>	Laatikko 42
3048	75	<p><u>Hülinäyhteitä</u>, puuhülien paloja yhteispainoltaan 48 g.</p>	<p>109 ① 12.1 16.10.1975</p>	Laatikko 42
3049	76	<p><u>Saviastian kylkipala</u>, mas- sa vaaleanruskeaa. Sisä- pinnalla lasitus- ja kel- taista raitakoristeluään- nettä. Ulkopinta ruskeaa mattaa. Seinämän paksuus 0,9 cm.</p>	<p>108 ⑤ 12.1 6.1.1976</p>	Laatikko 43

N ^o	V.	SELOSTUS ESINEESTÄ	LÖYTÖTIEDOT	VARASTOINTI
3050	76	<u>Hülinäytteitä</u> , puuhülien paloja yhteispainoltaan n. 200 g.	108 ⑤ 12.1 6.1.1976	Laatikko 43
3051	76	<u>Savikupin</u> , pienen astian pohjapala, Ø4,5 cm. Massa vaaleanruskeaa ja ruskeaa lasitusta sisäpinnalla. Lisäksi pieni <u>saviastian kylkipala</u> , ruskea lasitus sisäpinnalla, massa ruskeampaa ja uurteita ulkopinnalla.	115 ① 12.1 7.1.1976	Laatikko 43
3052	76	<u>Saviastian suunreunapala</u> ja murentuneita, lohjonneita <u>kylkipaloja</u> 5 kpl. Palojen massa harmaata ja kelta-vihreää lasitusta sisäpinnoilla. Reuna- ja kahdessa kylkipalassa ulkopinnoilla uurrekoristelua.	115 ① 12.1 7.1.1976	Laatikko 43
3053	76	<u>Lütupüpurin kopan</u> , pesän puolikas. Reunassa ulkopinnalla pistevuoritus. Li-	115 ① 12.1 7.1.1976	Laatikko 43

3055: rautasilmukka, -lenkki

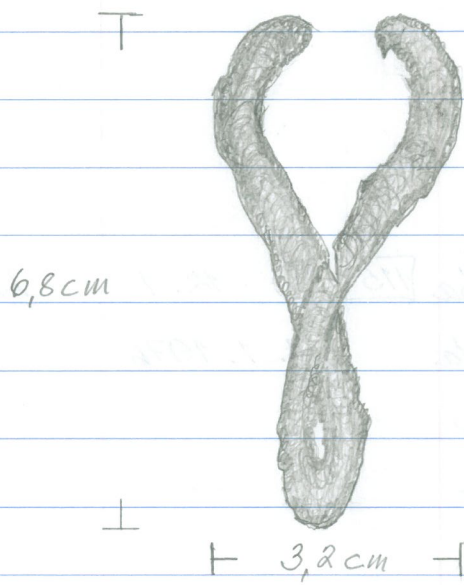

3059: lasinpalat

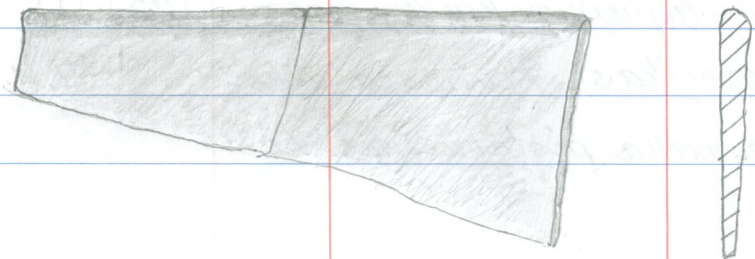

N ^o	V.	SELOSTUS ESINEESTÄ	LÖYTÖTIEDOT	VARASTOINTI
		säksi koristeeton varsikatkelma, pituus 7,5 ja \varnothing 0,8 cm.		
3054	76	Nahkalappuja, reiälisiä nahkapaloja 4 kpl muodoiltaan soikeita ja kooltaan 5-6 x 7 cm. Reiät kulmikkaita.	115 ① 12.1 7. 1. 1976	Laatikko 43
3055	76	Rautasilmukka. Ruostevaurioinen ja lähes poikki.	115 ① 12.1 7. 1. 1976	Laatikko 43
3056	76	Puulajinäytteitä, osittain hilttyneitä puunpaloja 2 kpl.	115 ① 12.1 7. 1. 1976	Laatikko 43
3057	76	Hälinäytteitä, puuhälien paloja 5 kpl yhteispainoltaan 40 g.	115 ① 12.1 7. 1. 1976	Laatikko 43
3058	76	Palaneita pieniä luunpaloja 3 kpl, yhteispainoltaan 6 g.	109 ① 12.1 9. 1. 1976	Laatikko 43
3059	76	Lasinpaloja 2 kpl, yhteenkuuluvia, sileitä, vä-	109 ① 12.1 9. 1. 1976	Laatikko 43

3061: saviastian kylkipalan profiili



N ^o	V.	SELSTUS ESINEESTÄ	LÖYTÖTIEDOT	VARASTOINTI
		<p>riittäen likaisenharmaan- vihreitä. Yhdet sivut, yh- teenlütettyinä yhden sivun reuna pyörästetty. Palojen paksuudet 0,4 cm. Lisäksi muita sileitä, 1-2 mm paksuisia likai- senvihertäviä <u>ikkunalasin-</u> <u>paloja</u> 5 kpl.</p>		
3060	76	<p><u>Rautanauloja</u> 2 kpl. Toisen pituus 8,5 cm, pükkivarsi litteä, vään- tynyt ja kanta pyöreä, Ø 1,5 cm. Toisen pituus 12 cm, pükkivarsi 0,6 x 0,7 cm ja kanta 2 x 2,5 cm.</p>	<p>109 ① 12.1 9.1.1976</p>	Laatikko 43
3061	76	<p><u>Saviastian kylkipala</u>, massa harmaanruskeaa ja tummanruskeaa lasitus- sisäpinnalla. Horisontaa- lisiä uurteita ja harjanteita.</p>	<p>① 12.1 4-5 pilarin väli 24.2.1976</p>	Laatikko 43
3062	76	<p><u>Rautaveitsi</u>, veitsen terä, kärki poikki, 1,5 cm "</p>	<p>① 12.1 4-5 pilarin väli 24.2.1976</p>	Laatikko 43

3062: rautaveitsi 1/1

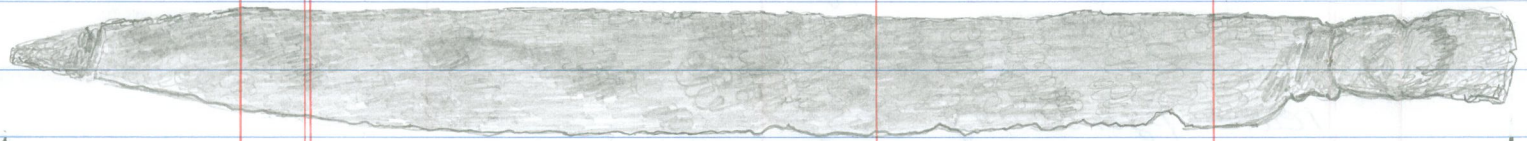

20 cm

3066: rautaesineen jäännös



8 cm

№	V.	SELOSTUS ESINEESTÄ	LÖYTÖTIEDOT	VARASTOINTI
		pala tallessa ja se mu- kaan lukien tetän kokonais- pituus 20 cm. Leveys 1,5- 1,6 cm.		
3063	76	Rautanaula, vääntynyt, pituus 9 cm ja rauta- naulojen jäännöksiä 2 kpl, pituudet 5 ja 9,5 cm.	① 12.1 4-5 pilarin väli 24.2.1976	Laatikko Y3
3064	76	Lasinpaloja 5 kpl, joissa jokaisessa yksi sivu, reu- na pyörästetty. Paksuudet reunoissa 0,2 - 0,4 cm. Palat väriltään vihertäviä.	[103] ja [108] 12.1 ① 28.4.1976	Laatikko Y3
3065	76	Jakkunalasien sileitä, vihertävän keisävyisiä paloja yht. 7 kpl.	[103] ja [108] 12.1 ① 28.4.1976	Laatikko Y3
3066	76	Rautaesineen jäännös, osa rautaesineestä. Y-muotoinen ja versiosa ontto, reikä läpi. Pahoin vaurioitunut.	[103] ja [108] 12.1 ① 28.4.1976	Laatikko Y3

3068: holkin, onton puikon katkelma 1/1

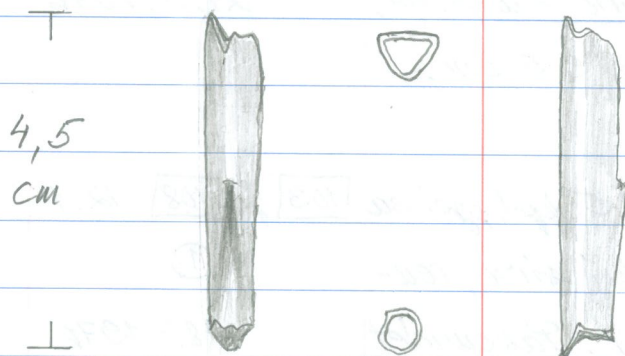

N ^o	V.	SELOSTUS ESINEESTÄ	LÖYTÖTIEDOT	VARASTOINTI
3067	76	Rautanauvoja 5 kpl, pituudet 8 - 13 cm. Kannat pyöreäankulmikkaita ja pötkivärrät nelisivuisia ja -kulmaisia.	[103] ja [108] 12.1 ① 28.4.1976	Laatikko Y3
3068	76	Holkin, puikon katkelma. Materiaali mustaa luu-/puumaista lohkeavaa ainesta. Katkelman pituus 4,5 cm. Muodoltaan palasummasta päästä kolmiomainen, Φ 0,8 cm ja ohuempi pää lähes pyöreä, Φ 0,6 cm. Ontto, seinämien paksuus 0,1 cm. yhdessä kulmasivussa ulkoneva väkänen.	[103] ja [108] 12.1 ① 28.4.1976	Laatikko Y3
3069	76	Palanut putkiluon kappale ja sienimäisen hohkoinen, musta ainespala painoltaan 11 g.	[103] ja [108] 12.1 ① 28.4.1976	Laatikko Y3
3070	76	Lehtipuun /-puiden osittain hilttyneitä tuokipaloja.	[103] ja [108] 12.1 ① 28.4.1976	Laatikko Y3

3075: lumesineen katkelma 1/1

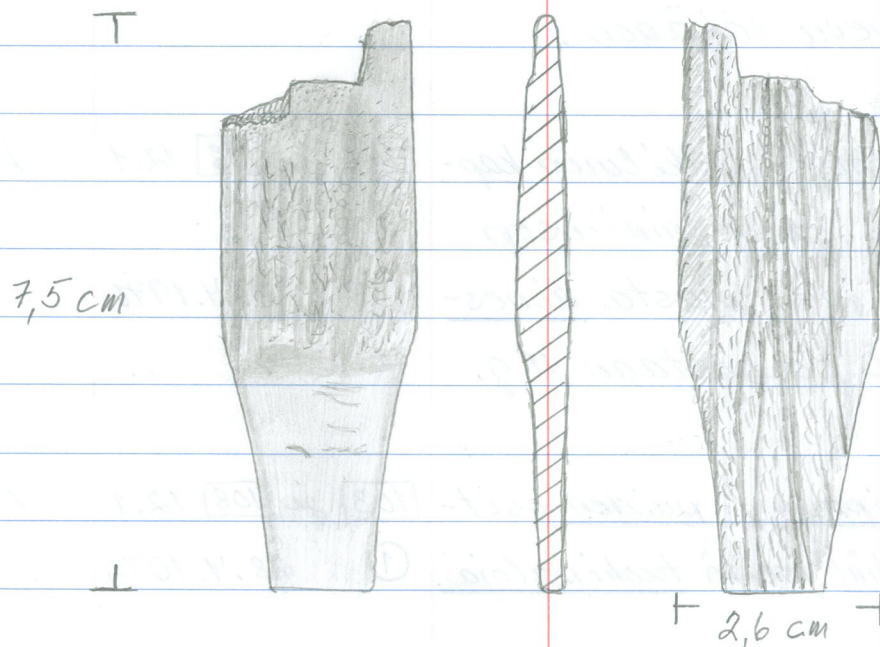

N ^o	V.	SELSTUS ESINEESTÄ	LÖYTÖTIEDOT	VARASTOINTI
3071	76	Puulaji- ja hulinäytteitä. Osittain hüttyneitä puunpaloja 5 kpl yhteispainoltaan 100 g.	[103] ja [108] 12.1 ① 28.4.1976	Laatikko 43
3072	76	Saviastian suurreunapala, profiloitu. Massa vaaleanruskeaa ja kältävä ruskea lasitus sisä- sekä ulkopinnoilla.	[103] ⑦ 12.1 29.4.1976	Laatikko 43
3073	76	Saviastian kylkipala. Massa vaaleanruskeaa, uurteita ja harjanteita. Sisäpinnalla vihreän-keltainen lasitus.	[103] ⑦ 12.1 29.4.1976	Laatikko 43
3074	76	Massa-ainespala, siläpintainen, harmaanmusta. Palassa künni savea.	[103] ⑦ 12.1 29.4.1976	Laatikko 43
3075	76	Luuesineen katkelma, litteä, paksuus 0,4 - 0,7 cm. Ilurteita ja vävoja molemmiin puolin.	[103] ⑦ 12.1 29.4.1976	Laatikko 43

3076: ikkunatlasia pala 1/1

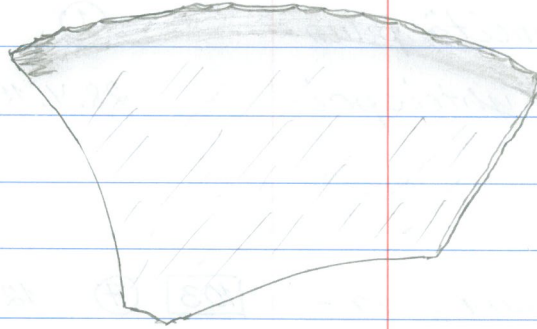

3078: rautaesineet / katkelmat 1/1

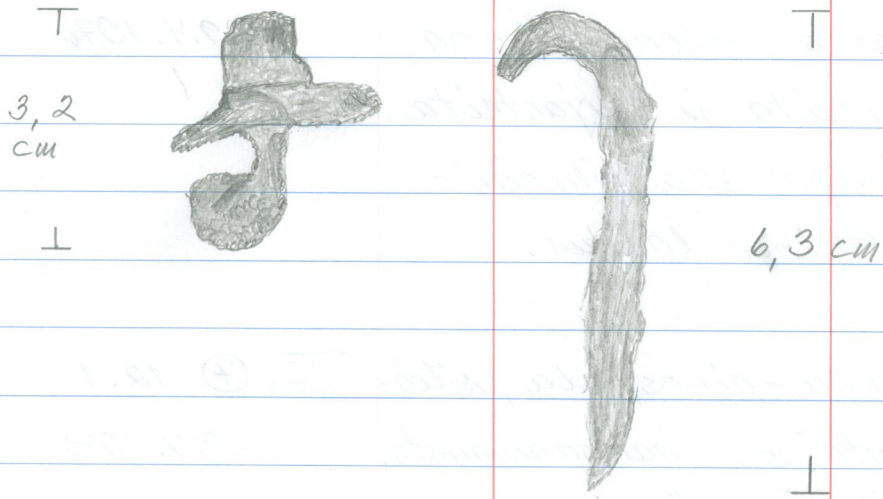

3080: luuesineen puolikas 1/1

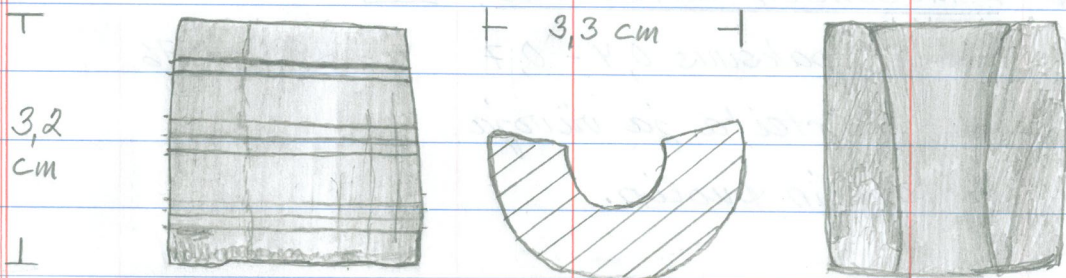

N ^o	V.	SELOSTUS ESINEESTÄ	LÖYTÖTIEDOT	VARASTOINTI
3076	76	<u>Jkkunalasia</u> sileäpin- tainen, vihertävä pala. Kaarevassa reunassa puutteen jäljet ja retu- sointia. Palan paksuus 0,2 cm.	103 (7) 12.1 29.4.1976	Laatikko Y3
3077	76	<u>Metallinappi</u> , pyöreä Ø 1,7 cm, paksuus 0,1 cm, keskellä 4 reikää.	103 (7) 12.1 29.4.1976	Laatikko Y3
3078	76	<u>Rautaesineiden kat-</u> <u>kelmia</u> , osia rautaesi- neistä 2 kpl. Toinen müttimäinen ja toinen koukkupäinen. Ruoste- vaurioisia.	103 (7) 12.1 29.4.1976	Laatikko Y3
3079	76	<u>Jkkunalasien</u> sileäpin- taisia vihertäviä ja vä- rittömiä pieniä <u>paloja</u> yht. 20 kpl. Paks. 0,1-0,3 cm.	103 (9) 12.1 1.7.1976	Laatikko Y3
3080	76	<u>Luesineen puolikas</u> , ulkopinta uurrevuvako- ristainen, haljennut kes- kireiän kohdalta.	103 (9) 12.1 1.7.1976	Laatikko Y3

3082: lyijyesine

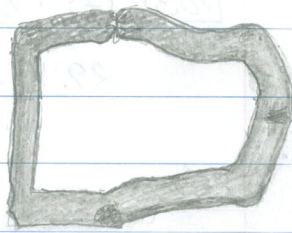

N ^o	V.	SELOSTUS ESINEESTÄ	LÖYTÖTIEDOT	VARASTOINTI
3081	76	Lutkupöppöjen koristeet- tomia varsikatkelmia 3 kpl. Pituudet 3,3, 2,6 ja 2,5 cm, Ø:t 0,6, 0,7 ja 0,8 cm.	103 ⑨ 12.1 1.7.1976	Laatikko Y3
3082	76	Lyijyesine, -kehys, suorakaiteen muotoinen, vääntynyt, yhdestä koh- den lähes poikki. Paino 10 g.	103 ⑨ 12.1 1.7.1976	Laatikko Y3
3083	76	Metallinappi, pyöreä, Ø 2,1 cm. Kännitys- silmukka rikki. Koris- teeton.	103 ⑨ 12.1 1.7.1976	Laatikko Y3
3084	76	Pölkön paloja 3 kpl.	103 ⑨ 12.1 1.7.1976	Laatikko Y3
3085	76	Rautanauvoja 2 kpl, pituudet 6 ja 11,5 cm, kantojen jäännöksiä 2 kpl ja pukkeja 5 kpl.	103 ⑨ 12.1 1.7.1976	Laatikko Y3

JATKUU LÖYTÖLUETTELOSSA 9