

## YLEISTÄ

C 28

Rappausta on säilynyt kolmannessa kerroksessa parhaiten huoneissa, käytävänpuoleisissa seinissä. Vähiten rappausta on säilynyt huoneissa, ulkoseinissä, koska seinää on purettu nykyisen katon takia. Myös huoneiden väliseinät ovat osittain enää jäljellä, sillä niistä puuttuu noin puolet ulkoseinän puolelta. Rappausta ei ole jäljellä melkein ollenkaan huoneissa 301 ja 311. Palaneimmat huoneet ovat 315 ja 317. Myös kosteus on vaurioittanut pintoja.

Värikerrokset ovat säilyneet parhaiten huoneessa 316. Koristelua on jäljellä myös huoneissa 302, 307 ja 319.

Lopputyössäni en ole käsitellyt pintoja konservoinnin kannalta, sillä niiden huonokuntauisuuden vuoksi työ olisi tullut liian laajaksi. Myös vauriokartoitus on puuteellinen, koska alussa suoritettuun huonekohtaiseen vauriokartoitukseen tuli vain "silmämääräinen" tarkastelu, rappausten kuntoa ei siis testattu. Suunnittelun edetessä ja suoritettun väritutkimuksen jälkeen joudutaan miettimään vielä konservointia kokeilujen perusteella.

Anne Karjalainen Helsingissä elokuun 20pnä, 1987

Rakennusfragmenttien ja esineiden käsittely.

- 1) Työmaalla esineet luetteloidaan ja varustetaan numerolapuilla. Luettelointi tehdään työmaalla välittömästi tarkoitusta varten varattuun vihkoon, johon esineen numeron ja nimen lisäksi varataan sarakkeet seuraavien toimenpiteiden kirjaamista varten.
- 2) Esine tai rakennusfragmentti valokuvataan paikan päällä siten, että numero on näkyvässä.  
Valokuvaamisesta tehdään merkintä luettelovihkon asianomaiseen sarakkeeseen.
- 3) Tarpeen mukaan löydöt mitataan ( lähinnä eräät rakennusfragmentit ). Mittauksesta tehdään merkintä luettelovihkon asianomaiseen sarakkeeseen.
- 4) Löydöt talletetaan museoviraston fragmenttivarastoon. Talletuksesta tehdään merkintä luettelovihkon asianomaiseen sarakkeeseen.
- 5) Harkinnan mukaan löytöjä toimitetaan konservoitavaksi Mahdollisesta konservoinnista tehdään merkintä luettelovihkon asianomaiseen sarakkeeseen.
- 6) Luettelo muokataan esinekohtaiseksi kortistoksi, joka yhdistetään Suomenlinnan kokoelmien kortistoon ( ns. Petterssonin kortisto ).

C 28:n laasti-, rappaus-, väri- ja maalikerros-  
näytteet, fragmentit, tavarat ja esineistö on  
lueteltu ja varastoitettu syksyllä 1994 Suo-  
menlinnan fragmenttivarastoon C 5 päämu-  
merolla S 835: 1- . ER.

Kruunulinna Ehrensvärdin siipirakennusten maalaus - ja rappaustutkimus.

Kruunulinna Ehrensvärdin siipirakennusten suunnittelun käynnistyessä tulisi jo mahdollisimman varhaisessa vaiheessa tehdä rakennuksen säilyneissä ja raunioituneissa osissa yksityiskohtainen maali - ja rappauserrosten tutkimus ajoituksineen. Työn tarkoituksena on määritellä sisätiloissa eri historiallisten vaiheitten ulkoasu. Samalla voidaan selvittää kuinka paljon kustakin historiallisesta vaiheesta on säilynyt ja missä määrin kutakin löytyvistä kerrostumista voidaan konservoida korjaustyön yhteydessä. Tutkimus tulisi tehdä erityisesti raunioituneissa kerroksissa, joissa aika on ikäänkuin pysähtynyt vuoteen 1855. Suunnittelun kannalta tulevat muodostumaan erityisen merkittäviksi eräiden ehjänä säilyneiden monumentaalisten tilojen maalaus - ja rappauserrosten tutkimus. Tällaisia ovat esimerkiksi läntisen siipirakennuksen ruotsalaisaikainen varasto ja entinen paja. Lisäksi eräissä tiloissa on suomalaiselta kaudelta peräisin olevia seinämälauksia (Pro Patria ja Suomen Joutsen), jotka tulisi rakennusten peruskorjauksen yhteydessä konservoida. Kertyneet tiedot käytettäisiin määriteltäessä sitä, millä tavoin raunioituneet osat tullaan säilyttämään rakennusten kunnostustyön yhteydessä. Tieto tarvitaan siitä riippumatta, korotetaanko rakennukset vai ei. Lähtökohdaksi tulisi molemmissa tapauksissa ottaa säilyneitten osien mahdollisimman hienovarainen konservointi, kuitenkin siten, ettei se estäisi rakennuksen käyttöä. Mitä tarkemmin ja perusteellisemmin tämä kaikki historiallinen taustatieto, perustukoon se sitten arkistotutkimuksiin tai paikan päällä tehtäviin yksityiskohtaisiin konservaattorin suorittamiin selvityksiin, tunnetaan, sen varmemmalta pohjalta voidaan ratkaista menettelytavat korjaustyön yhteydessä.

Maalaus- ja rappauserrosten tutkimuksen suorittajaksi esitän että palkattaisiin konservaattorioppilas Anne Karjalainen Vantaan käsityö- ja taideteollisuusoppilaitoksesta, joka tekisi tutkimuksen rakennuskonservaattori Pentti Pietarilan valvonnassa n.7 viikon aikana. Työ voisi alkaa tiistaina 9.9.1986 klo. 12.00 .

Ellen Lehtinen

19.9.1986

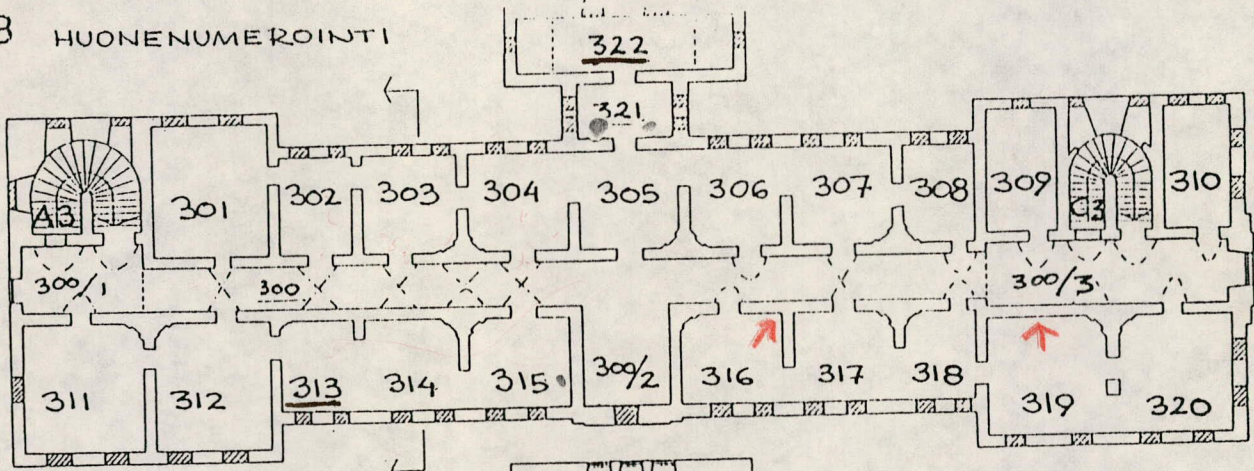

ULLAKKOKERROS

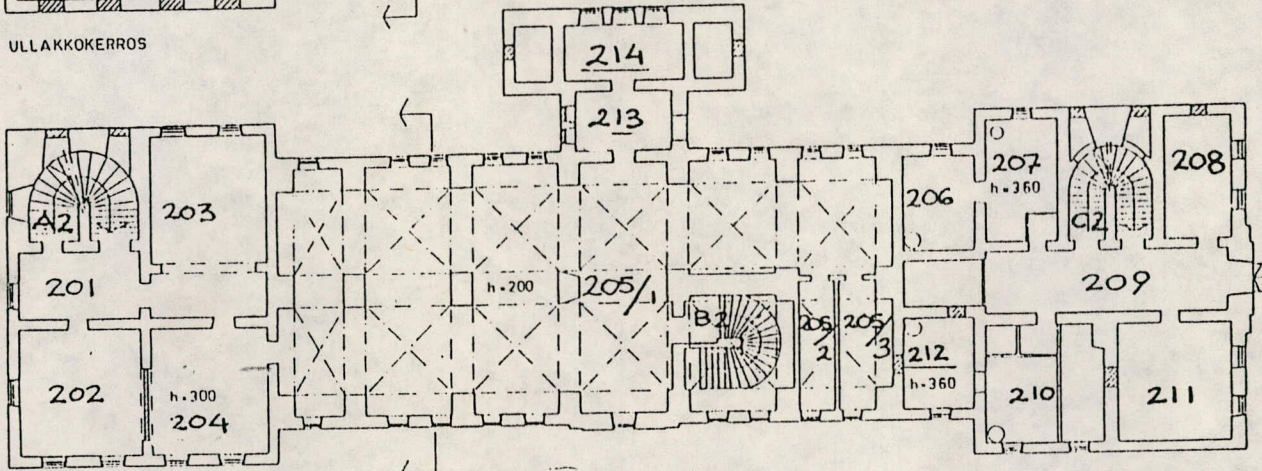

II-KERROS

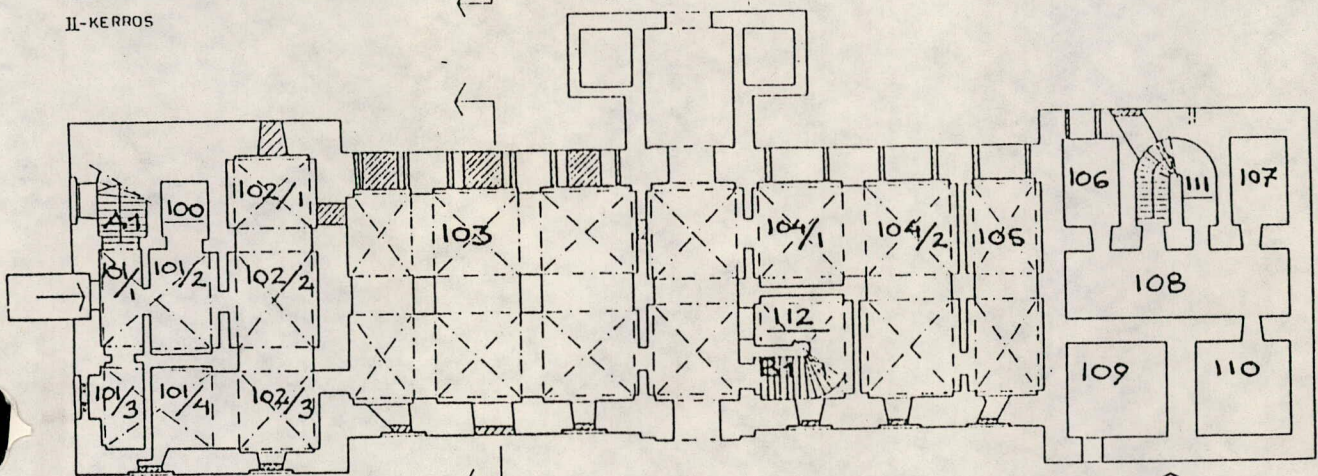

I-KERROS

HUONENUMEROINTI  
 PERUSTUU U-R. KAUPIN  
 KÄYTTÄMÄÄN NUMER.  
 "KRUUNUNLINNAN SIIPIRAK-  
 RAK.HIST. KATSAUS"  
 1983

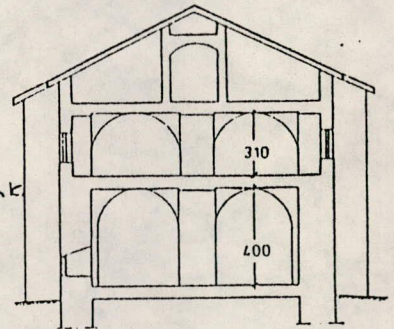

LEIKKAUS

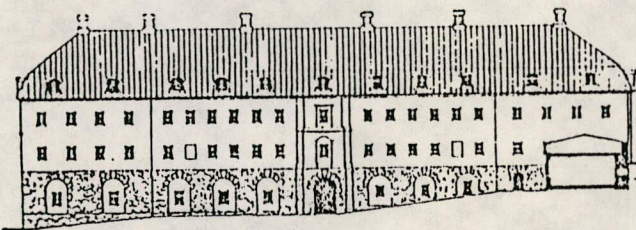

ALKUPERAINEN JULKISIVU ITÄÄN

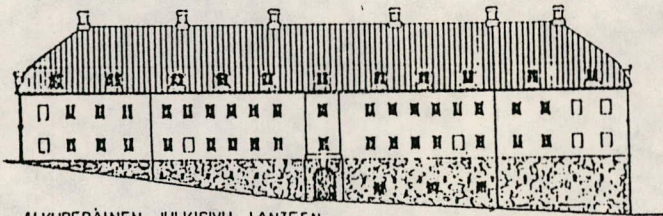

ALKUPERAINEN JULKISIVU LANTEEN

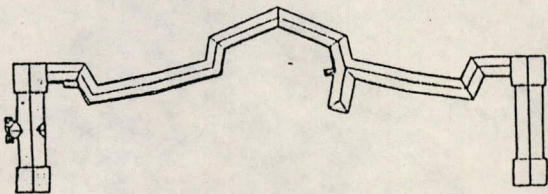

1. Kruunulinna Ehrensvarðin läntisen puolibastionin jatkeena oleva siipi. Rakennettiin vuosina 1776–1786. Nelikerroksinen. Ylin kerros mansardi. Rakennus paloi Krimin sodassa 1855. Säilyneiden osien päälle rakennettiin tilapäinen vesikatto niin että 3. kerroksesta muodostui ullakkokerros. Ennen vuotta 1856 rakennettiin länsisivun keskelle lisärakennus.
2. Ruotsalaisella kaudella telakan varastoina ja työhuoneina. Vuosina 1857–1858 kunnostettiin länsisivun lisärakennus ortodoksiseksi kirkoksi, joka toimi siellä vuoteen 1874. Vuonna 1875 rakennuksessa sijaitsi koulu, vallitusvälinevarasto, jalkaväkirykmentin tee-huone ja työhuone sekä leipomo. Vuoteen 1973 PIM:n käytössä.
3. Asuntoja. Osittain tyhjänä.
4. Suomenlinnan hoitokunta.
5. Kaksi kerrosta ja ullakkokerros. Rappaamaton tiilirakennus. Pohjakerros luonnonkiveä. Eteläpään alla mahdollisesti kellarituloja. Peltikatto. Uunilämmitys.
6. 2100 m<sup>2</sup> 7. 1250 m<sup>2</sup> 8. 9000 m<sup>2</sup> 9. 2

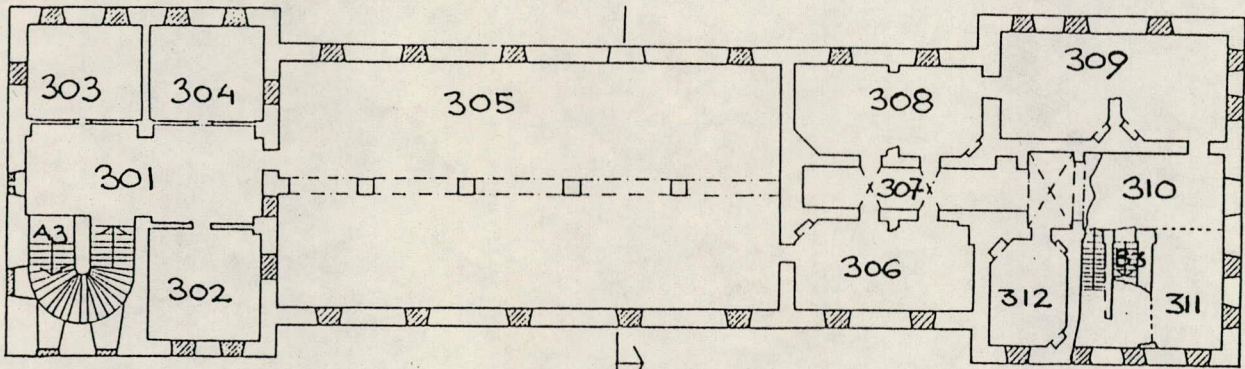

ULLAKKOKERROS

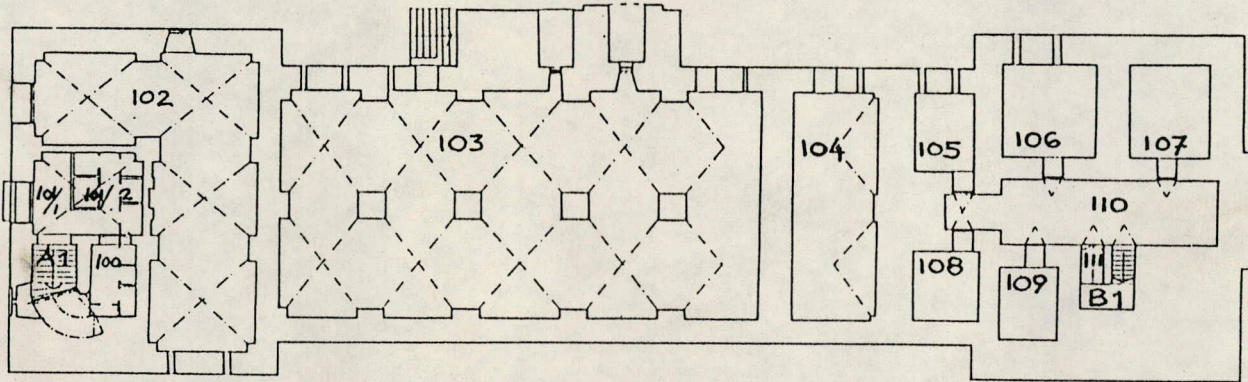

I-KERROS

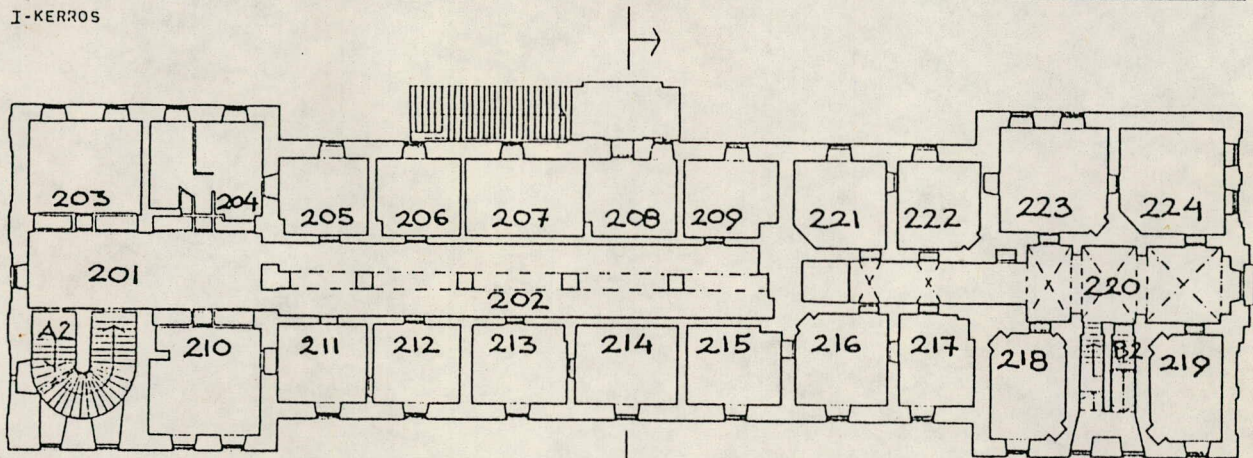

II-KERROS

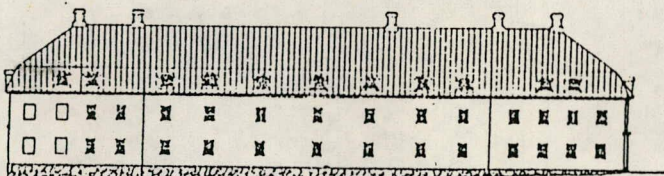

ALKUPERAINEN JULKISIVU ITÄÄN

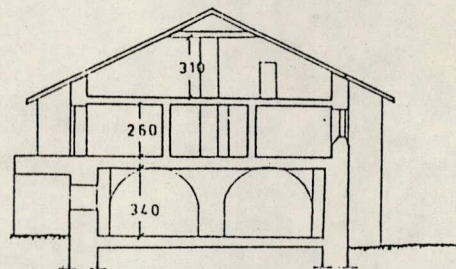

LEIKKAUS

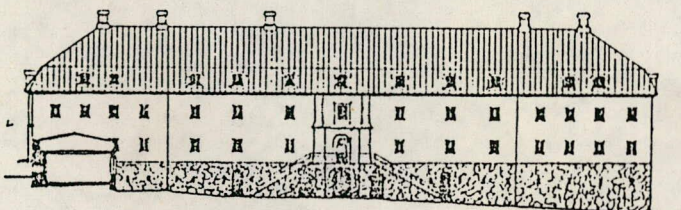

ALKUPERAINEN JULKISIVU LANTEEN

1. Kruunulinna Ehrensvärdin itäisen puolibastionin jatkeena oleva siipi. Rakennettiin vuosina 1776–1784. Nelikerroksinen, yksi kerros mansardi. Paloi Krimin sodassa vuonna 1855. Säilyneiden kahden kerroksen päälle rakennettiin vesikatto.
2. Ruotsalaisella kaudella laivaston varasto. Vuosina 1863–1886 kunnostettiin solilashenkilöiden, yksityisten mestareiden ja työläisten asunnoiksi. Vuoteen 1973 puolustusministeriön hallussa.
3. Asuntoja.
4. Suomenlinnan hoitokunta.
5. Alakerta luonnonkiveä, yläkerta tiiltä. Välipohjat tiiliholvausta ja puuta. Pellikatto. Uunilämmitys, osa lämmittämätön.
6. 2100 m<sup>2</sup> 7. 1350 m<sup>2</sup> 8. 7500 m<sup>2</sup>

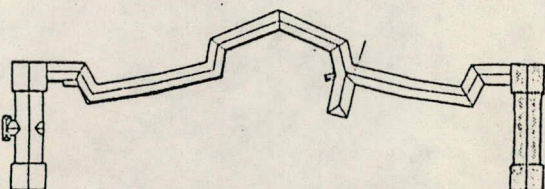

C28, Perras

A

C 28

A-portaikko

III krs

(ylös käytävään tulevan  
oven vasemmalla puolella)



korkeus 740 mm  
tiilipermannosta

1

n. 1830-l.

2

—

3

n. 1840-l.

M. Hakaava 1:1

C 28, Porras

B



C28, Porras C

RAKENNUS	HUONE	TEKIJÄ ja PÄIVÄMÄÄRÄ																																																																																																																																										
C28	C/3	A.K 10.9.86																																																																																																																																										
<p>Harmaalla ja ruskealla - taitettu valkoinen kalkki- väri vuorottelee . Noin kuusi kerrosta.</p>																																																																																																																																												
<p>ohut slammaus</p>																																																																																																																																												
<table border="1"> <thead> <tr> <th data-bbox="188 533 794 571"></th> <th data-bbox="799 533 842 571">P</th> <th data-bbox="847 533 1541 571"></th> </tr> </thead> <tbody> <tr><td></td><td>1</td><td></td></tr> <tr><td></td><td>2</td><td></td></tr> <tr><td></td><td>3</td><td></td></tr> <tr><td></td><td>4</td><td></td></tr> <tr><td></td><td>5</td><td></td></tr> <tr><td></td><td>6</td><td></td></tr> <tr><td></td><td>7</td><td></td></tr> <tr><td></td><td>8</td><td></td></tr> <tr><td></td><td>9</td><td></td></tr> <tr><td></td><td>10</td><td></td></tr> <tr><td></td><td>11</td><td></td></tr> <tr><td></td><td>12</td><td></td></tr> <tr><td></td><td>13</td><td></td></tr> <tr><td></td><td>14</td><td></td></tr> <tr><td></td><td>15</td><td></td></tr> <tr><td></td><td>16</td><td></td></tr> <tr><td></td><td>17</td><td></td></tr> <tr><td></td><td>18</td><td></td></tr> <tr><td></td><td>19</td><td></td></tr> <tr><td></td><td>20</td><td></td></tr> <tr><td></td><td>21</td><td></td></tr> <tr><td></td><td>22</td><td></td></tr> <tr><td></td><td>23</td><td></td></tr> <tr><td></td><td>24</td><td></td></tr> <tr><td></td><td>25</td><td></td></tr> <tr><td></td><td>26</td><td></td></tr> <tr><td></td><td>27</td><td></td></tr> <tr><td></td><td>28</td><td></td></tr> <tr><td></td><td>29</td><td></td></tr> <tr><td></td><td>30</td><td></td></tr> <tr><td></td><td>31</td><td></td></tr> <tr><td></td><td>32</td><td></td></tr> <tr><td></td><td>33</td><td></td></tr> <tr><td></td><td>34</td><td></td></tr> <tr><td></td><td>35</td><td></td></tr> <tr><td></td><td>36</td><td></td></tr> <tr><td></td><td>37</td><td></td></tr> <tr><td></td><td>38</td><td></td></tr> <tr><td></td><td>39</td><td></td></tr> <tr><td></td><td>40</td><td></td></tr> <tr><td></td><td>41</td><td></td></tr> <tr><td></td><td>42</td><td></td></tr> <tr><td></td><td>43</td><td></td></tr> <tr><td></td><td>44</td><td></td></tr> <tr><td></td><td>45</td><td></td></tr> </tbody> </table>				P			1			2			3			4			5			6			7			8			9			10			11			12			13			14			15			16			17			18			19			20			21			22			23			24			25			26			27			28			29			30			31			32			33			34			35			36			37			38			39			40			41			42			43			44			45	
	P																																																																																																																																											
	1																																																																																																																																											
	2																																																																																																																																											
	3																																																																																																																																											
	4																																																																																																																																											
	5																																																																																																																																											
	6																																																																																																																																											
	7																																																																																																																																											
	8																																																																																																																																											
	9																																																																																																																																											
	10																																																																																																																																											
	11																																																																																																																																											
	12																																																																																																																																											
	13																																																																																																																																											
	14																																																																																																																																											
	15																																																																																																																																											
	16																																																																																																																																											
	17																																																																																																																																											
	18																																																																																																																																											
	19																																																																																																																																											
	20																																																																																																																																											
	21																																																																																																																																											
	22																																																																																																																																											
	23																																																																																																																																											
	24																																																																																																																																											
	25																																																																																																																																											
	26																																																																																																																																											
	27																																																																																																																																											
	28																																																																																																																																											
	29																																																																																																																																											
	30																																																																																																																																											
	31																																																																																																																																											
	32																																																																																																																																											
	33																																																																																																																																											
	34																																																																																																																																											
	35																																																																																																																																											
	36																																																																																																																																											
	37																																																																																																																																											
	38																																																																																																																																											
	39																																																																																																																																											
	40																																																																																																																																											
	41																																																																																																																																											
	42																																																																																																																																											
	43																																																																																																																																											
	44																																																																																																																																											
	45																																																																																																																																											
<p>Seinän yläosasta otettu näyte</p>																																																																																																																																												

C28

A

D

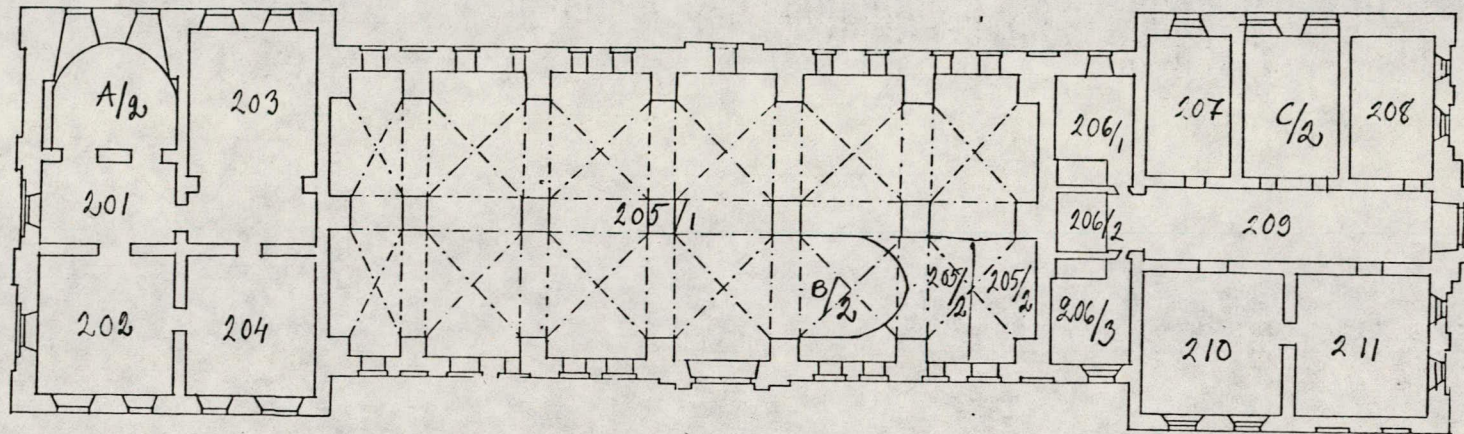

B

C

11

C28  
III KERROS

A

D

B

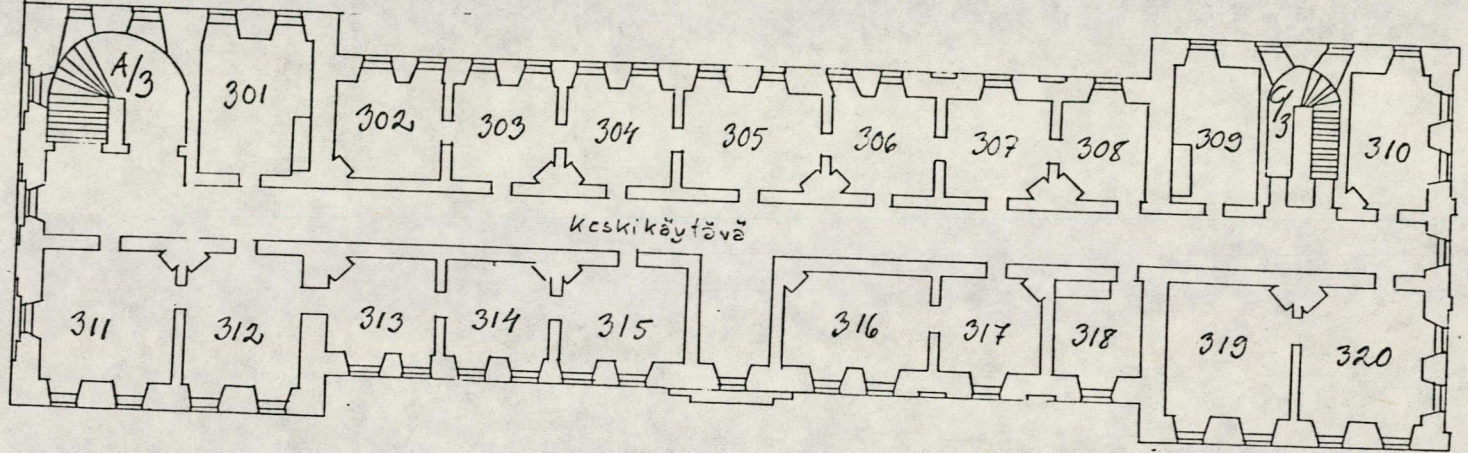

C

III

RAKENNUS  C 28	HUONE  III krs huoneiden 315-316 välinen poikkikäytävä	TEKIJÄ ja PÄIVÄMÄÄRÄ  A.K 10.9.86
----------------------	---	---

Värien kerrasjärjestys on epäselvä.

	P
<u>Kermanvalkeaisia kalkkimaalijä</u>	1
" "	2
	3
	4
	5
	6
	7
	8
	9
	10
	11
	12
	13
	14
	15
	16
	17
	18
	19
	20
	21
	22
	23
	24
	25
	26
	27
	28
	29
	30
	31
	32
	33
	34
	35
	36
	37
	38
	39
	40
	41
	42
	43
	44
	45

RAKENNUS	HUONE	TEKIJÄ ja PÄIVÄMÄÄRÄ																																																																																												
C28	III krs, käytävä, B-pääty, holvin katto	A.K 10.9.86																																																																																												
<p>Harmaalla ja ruskealla taitettu valkoinen kalkkiväri vuorottelee. Harmaita on kuitenkin enemmän ja päällimmäiset ovat tummimpia.</p>																																																																																														
<table border="1"> <thead> <tr> <th data-bbox="798 448 845 481">P</th> <th data-bbox="845 448 1540 1926"></th> </tr> </thead> <tbody> <tr><td>1</td><td></td></tr> <tr><td>2</td><td></td></tr> <tr><td>3</td><td></td></tr> <tr><td>4</td><td></td></tr> <tr><td>5</td><td></td></tr> <tr><td>6</td><td></td></tr> <tr><td>7</td><td></td></tr> <tr><td>8</td><td></td></tr> <tr><td>9</td><td></td></tr> <tr><td>10</td><td></td></tr> <tr><td>11</td><td></td></tr> <tr><td>12</td><td></td></tr> <tr><td>13</td><td></td></tr> <tr><td>14</td><td></td></tr> <tr><td>15</td><td></td></tr> <tr><td>16</td><td></td></tr> <tr><td>17</td><td></td></tr> <tr><td>18</td><td></td></tr> <tr><td>19</td><td></td></tr> <tr><td>20</td><td></td></tr> <tr><td>21</td><td></td></tr> <tr><td>22</td><td></td></tr> <tr><td>23</td><td></td></tr> <tr><td>24</td><td></td></tr> <tr><td>25</td><td></td></tr> <tr><td>26</td><td></td></tr> <tr><td>27</td><td></td></tr> <tr><td>28</td><td></td></tr> <tr><td>29</td><td></td></tr> <tr><td>30</td><td></td></tr> <tr><td>31</td><td></td></tr> <tr><td>32</td><td></td></tr> <tr><td>33</td><td></td></tr> <tr><td>34</td><td></td></tr> <tr><td>35</td><td></td></tr> <tr><td>36</td><td></td></tr> <tr><td>37</td><td></td></tr> <tr><td>38</td><td></td></tr> <tr><td>39</td><td></td></tr> <tr><td>40</td><td></td></tr> <tr><td>41</td><td></td></tr> <tr><td>42</td><td></td></tr> <tr><td>43</td><td></td></tr> <tr><td>44</td><td></td></tr> <tr><td>45</td><td></td></tr> </tbody> </table>			P		1		2		3		4		5		6		7		8		9		10		11		12		13		14		15		16		17		18		19		20		21		22		23		24		25		26		27		28		29		30		31		32		33		34		35		36		37		38		39		40		41		42		43		44		45	
P																																																																																														
1																																																																																														
2																																																																																														
3																																																																																														
4																																																																																														
5																																																																																														
6																																																																																														
7																																																																																														
8																																																																																														
9																																																																																														
10																																																																																														
11																																																																																														
12																																																																																														
13																																																																																														
14																																																																																														
15																																																																																														
16																																																																																														
17																																																																																														
18																																																																																														
19																																																																																														
20																																																																																														
21																																																																																														
22																																																																																														
23																																																																																														
24																																																																																														
25																																																																																														
26																																																																																														
27																																																																																														
28																																																																																														
29																																																																																														
30																																																																																														
31																																																																																														
32																																																																																														
33																																																																																														
34																																																																																														
35																																																																																														
36																																																																																														
37																																																																																														
38																																																																																														
39																																																																																														
40																																																																																														
41																																																																																														
42																																																																																														
43																																																																																														
44																																																																																														
45																																																																																														

C28, 301

RAKENNUS <i>C28</i>	HUONE <i>301</i>
KATTO <i>Katon rajassa olevaa yksinkertaista holkkalista on säilynyt vain vähän B-seinässä kokonaisena.</i>	
SEINÄT <i>Rappausta jäljellä vain vähän.</i>	
LATTIA ja JALKALISTA <del><i>Lattiassa on aukko C-seinän puolella.</i></del> <i>Tiilipermanto.</i> <i>Lattiahirret ovat melko hyvässä kunnossa</i>	
IKKUNAT —	
OVET —	
UUNIT —	



C 28, 302

MUSEOVIRASTO/SUOMENLINNA

KUNTO- JA VAURIOKORTTI

Rakennus: C 28

Huone: 302

Päiväys: 22.4.1987

YLEISKUNTO: melko huono

KATTO: osittain rikkoutunut monimutkaisempi holkkalista  
(ei sisäkattoa)

SEINÄT: A vain vähän jäljellä mustaa alapaneelia.

A-B keltainen väri ulottuu lattiaan asti, paikoittain muuttunut punaiseksi tulipalon aiheuttaman lämmön vaikutuksesta.

C- seinä: mustaa paneelia jäljellä vasemmalla puolella samoin yläpuolella olevaa okraa

D-A kulmassa säilynyt eniten värikerroksia mm. sablonakoriste. Sinistä roiskemaalausta säilynyt vain vähän korjatun hormin kohdalla *D-seinässä*

LATTIA JA JALKALISTA: tiilipermento, hirret melko pahasti lahonneet

IKKUNAT: ei ole

OVET: ei ole säilynyt

UUNIT: ei ole

MUUT:

RAKENNUS	HUONE	TEKIJÄ ja PÄIVÄMÄÄRÄ
C28	302	10.4.1987 AK

	P	
mustalla taitettu valkoinen	1	
vaaleahko ruskehtavanharmaa	2	
vaalea kultakera	3	
beige + sablonakoriste	4	
viinipunainen nauha	5	
	6	
	7	
	8	
	9	
alapaneeeli	10	
	11	
ultramarinsin ja valk. roiskeita	12	→ ulottuu n. 2m:n korkeudelle
	13	
	14	
	15	
	16	
	17	
	18	
	19	
	20	
	21	
	22	
	23	
	24	
	25	
	26	
	27	
	28	
	29	
	30	
	31	
	32	
	33	
	34	
	35	
	36	
	37	
	38	
	39	
	40	
	41	
	42	
	43	
	44	
	45	

Osittain rikkoutunut koristeellisempi holkkalusta

C 28  
Huone 302 D-seinä, oviaukon oikealta puolelta

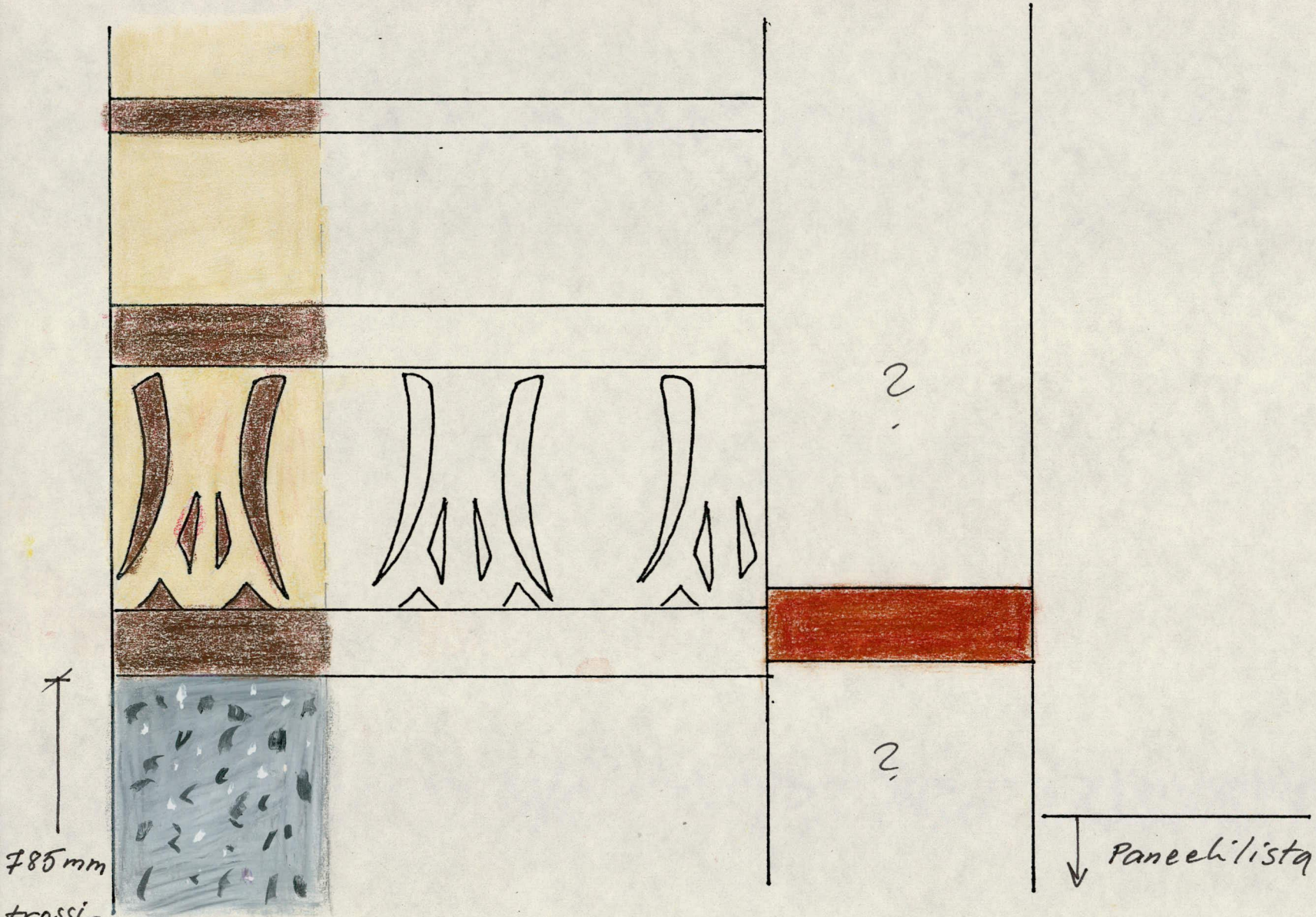

785 mm  
trossi-  
pohjasta

Värikerros 4

Värikerros 5

Munalistaa jäljittelevää sablonakoristetta oli ainoastaan jäljellä  
Mittakaava 1:1 n. 150 mm A-D-seinässä.

C28.303

RAKENNUS <i>C 28</i>	HUONE <i>303</i>
KATTO <i>Osittain rikkoutunut koristeellisempi holkkalista.</i>	
SEINÄT	
LATTIA ja JALKALISTA <i>Valettu</i>	
IKKUNAT	
OVET	
UUNIT	

C28  
Huone 303

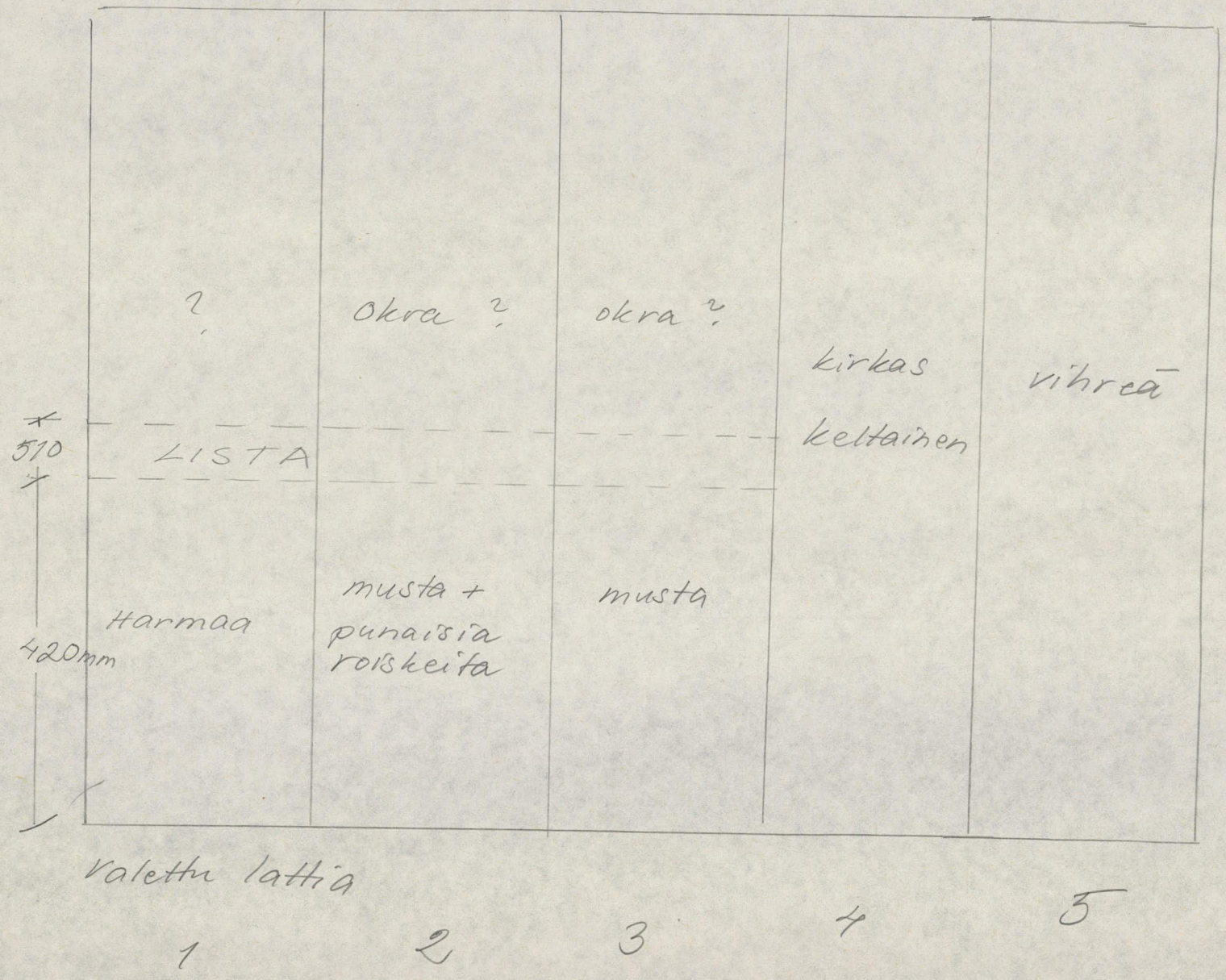

RAKENNUS  <p style="text-align: center;">C 28</p>	HUONE <i>Alapaneeli</i>  <p style="text-align: center;">303</p>	TEKIJÄ ja PÄIVÄMÄÄRÄ  <p style="text-align: center;">A.K</p>
---	--	--

*Valkoiset välikerrokset jätetty pois haitarista.*

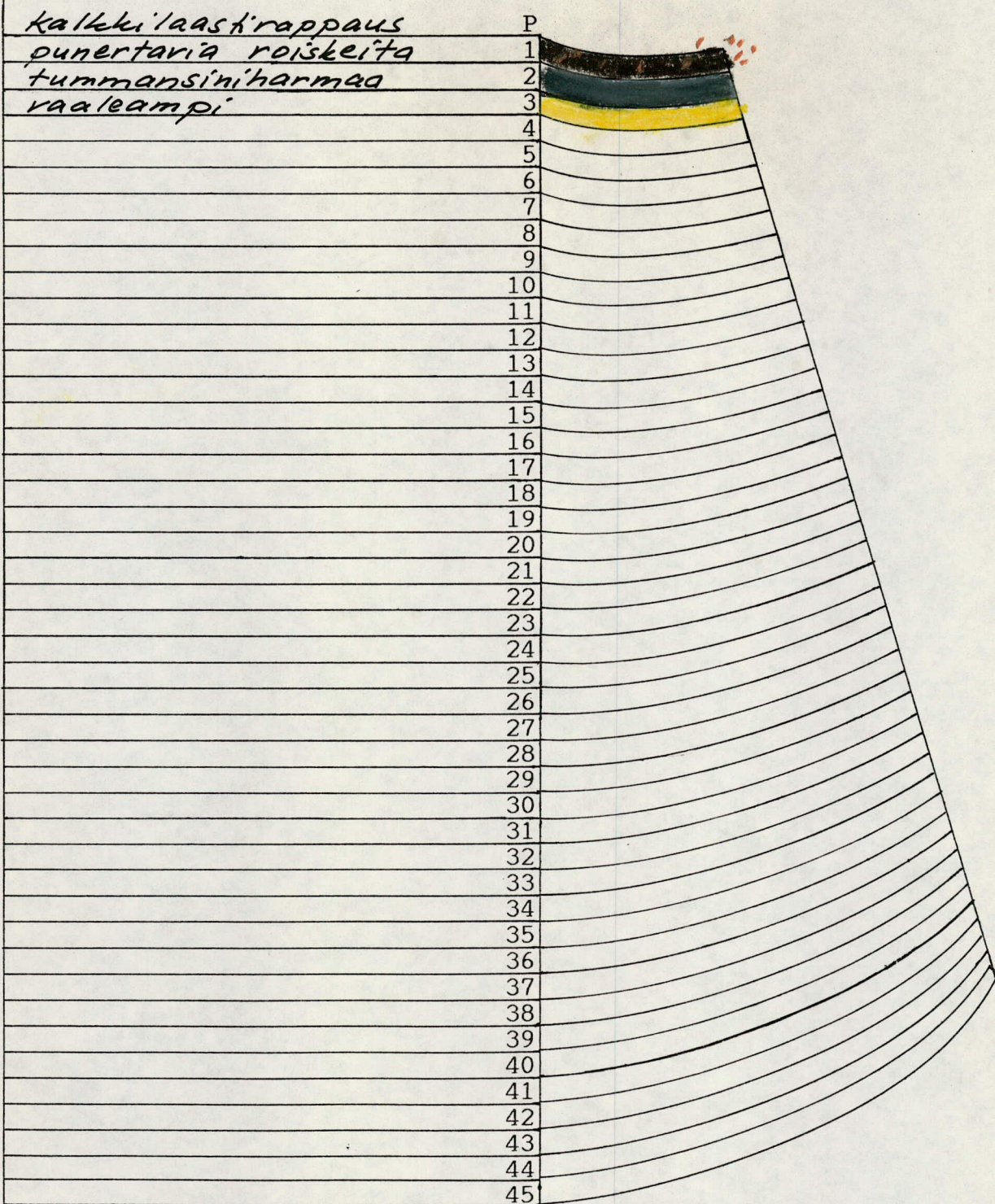



RAKENNUS  <p style="text-align: center;">C 28</p>	HUONE <i>seinän yläosa</i>  <p style="text-align: center;">303</p>	TEKIJÄ ja PÄIVÄMÄÄRÄ  <p style="text-align: center;">A.K</p>
---	---	--

*Valkoiset välikerrokset - on jätetty pois haitarista.*

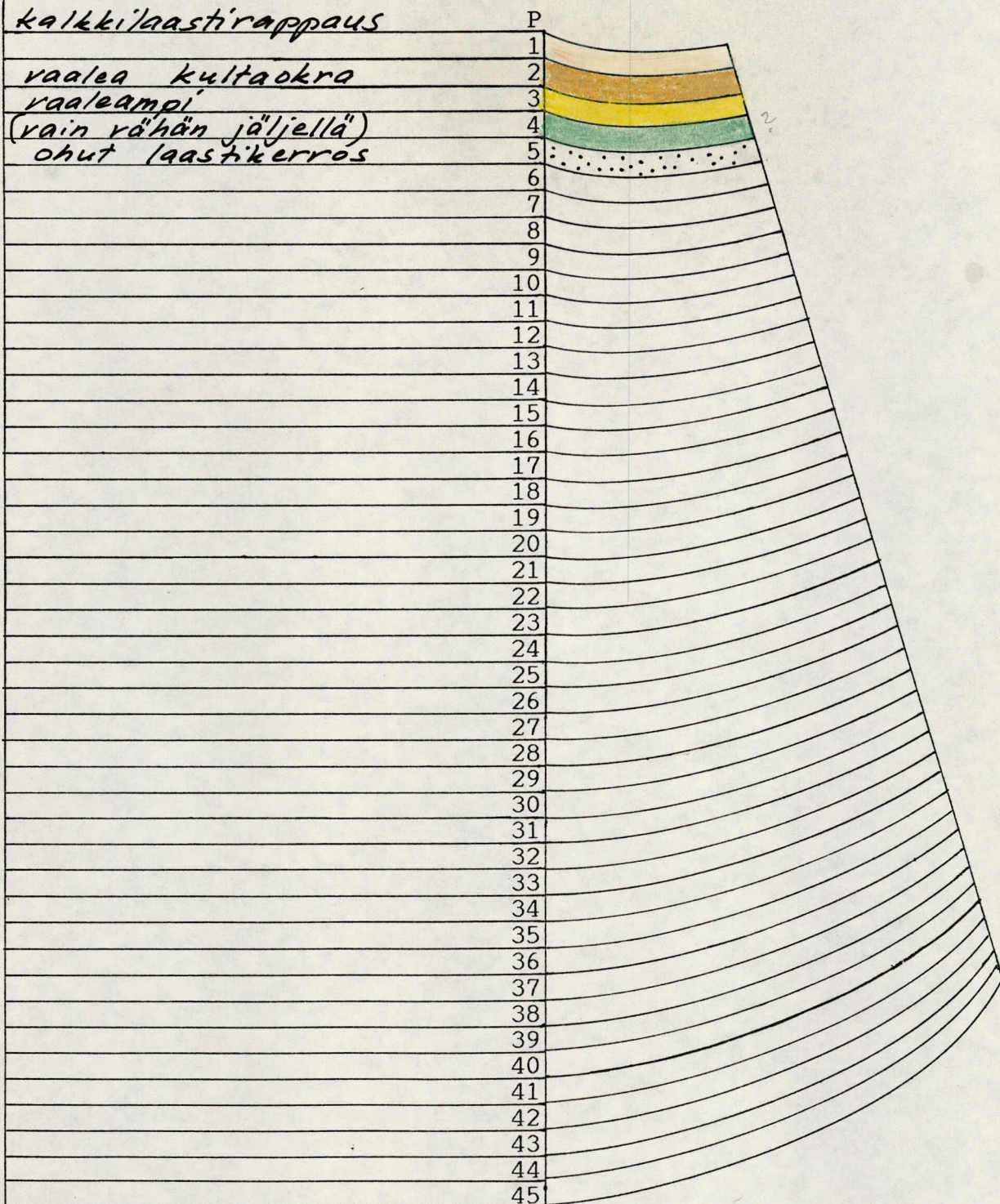

C28, 304

RAKENNUS <i>C28</i>	HUONE <i>304</i>
KATTO <i>Yksinkertainen holkkalista</i>	
SEINÄT	
LATTIA ja JALKALISTA <i>Valettu</i>	
IKKUNAT	
OVET	
UUNIT	

RAKENNUS  <p style="text-align: center;">C28</p>	HUONE Seinän yläosa  <p style="text-align: center;">304</p>	TEKIJÄ ja PÄIVÄMÄÄRÄ  <p style="text-align: center;">A.K</p>
--	--	--

















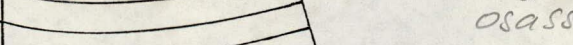
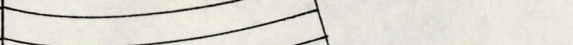

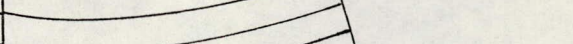
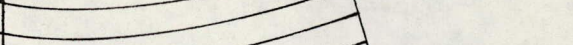
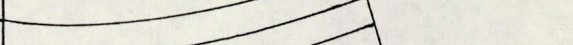
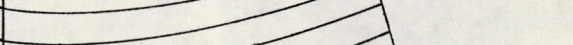
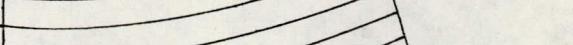
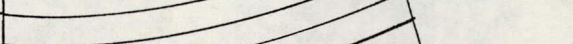
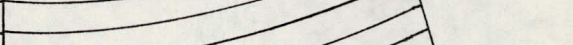
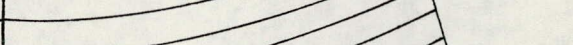
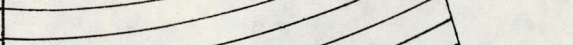
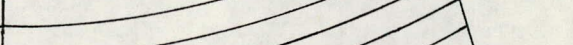
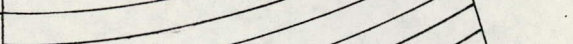
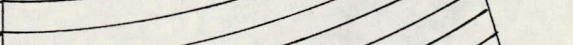
Värikerrokset 2 - 10 liimavärejä. P:n ja yhden välissä on valkoinen kerros.

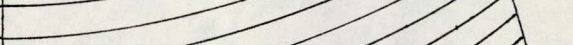
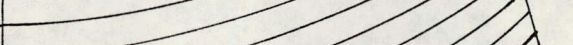
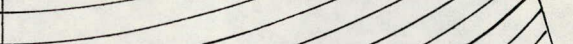
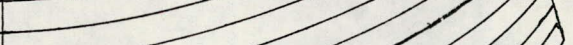
Kalkkilaastirappaus

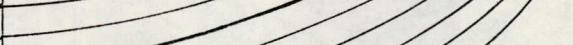
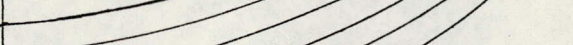
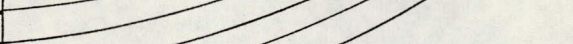
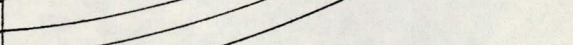
	P
	1
	2
valkoinen välimaali	3
	4
paksu valkoinen kerros	5
vaaleanpunainen, pinkki	6
	7
tummempi kuin nro 6	8
	9
	10
	11
	12
	13
	14
	15
	16
	17
	18
	19
	20
	21
	22
	23
	24
	25
	26
	27
	28
	29
	30
	31
	32
	33
	34
	35
	36
	37
	38
	39
	40
	41
	42
	43
	44
	45

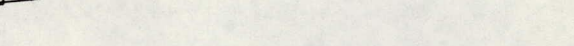
RAKENNUS  C 28	HUONE Alapaneeli	TEKIJÄ ja PÄIVÄMÄÄRÄ  304 A.K
----------------------	---------------------	-------------------------------------

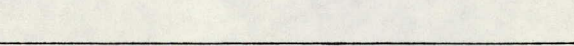
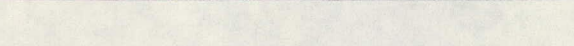
Valkoisia kerroksia on värien 1-4 välissä.  
 Tässä huoneessa on ollut myös oletettu paneelista.

kalkkilaastirappaus	P	
punainen roiskemaalauus	1	
	2	
	3	
	4	
valkoinen väli-maali	5	
(seinän yläosassa kerros 8)	6	
( " " " 9 )	7	
( " " " 10 )	8	
	9	
	10	
	11	
	12	
	13	
	14	
	15	
	16	
	17	
	18	
	19	
	20	
	21	
	22	
	23	
	24	
	25	
	26	
	27	
	28	
	29	
	30	
	31	
	32	
	33	
	34	
	35	
	36	
	37	
	38	
	39	
	40	
	41	
	42	
	43	
	44	
	45	

varit myös  
 seinän ylä-  
 osassa

C 28 huone 304

Yksinkertaisempi holkkalista

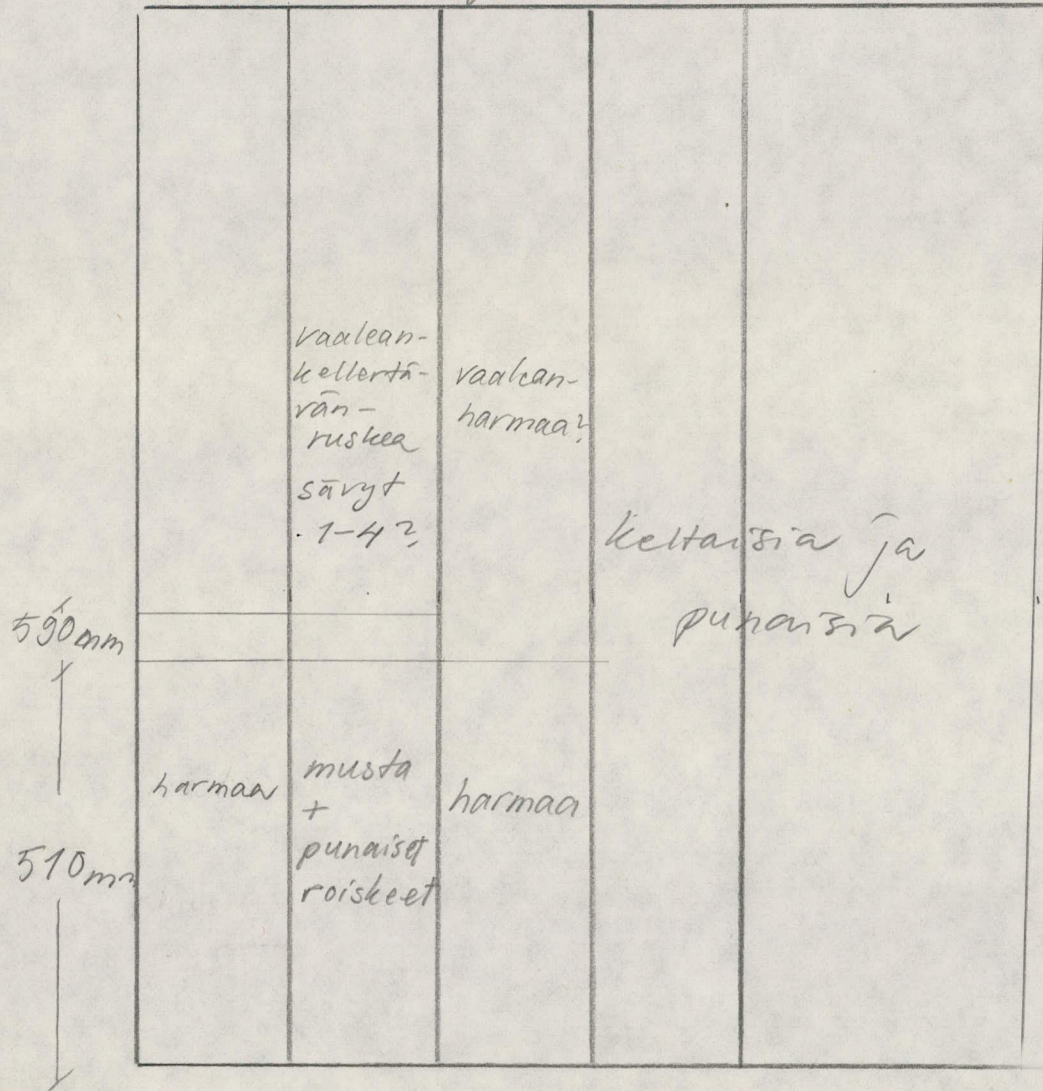

Valettu lattia

1 2 3 4 5

C 28, 305

RAKENNUS <i>C28</i>	HUONE <i>305</i>
KATTO <i>Yksinkertainen holkkalista</i>	
SEINÄT <i>Selvimmän näkyvissä huonetta kiertänyt puulista. Tämän alapuolella musta rinta-paneeli. Vaaleanpunaista säilynyt paljon.</i>	
LATTIA ja JALKALISTA <i>Tiilipermento</i>	
IKKUNAT	
OVET	
UUNIT	



C 28

huone 305

305

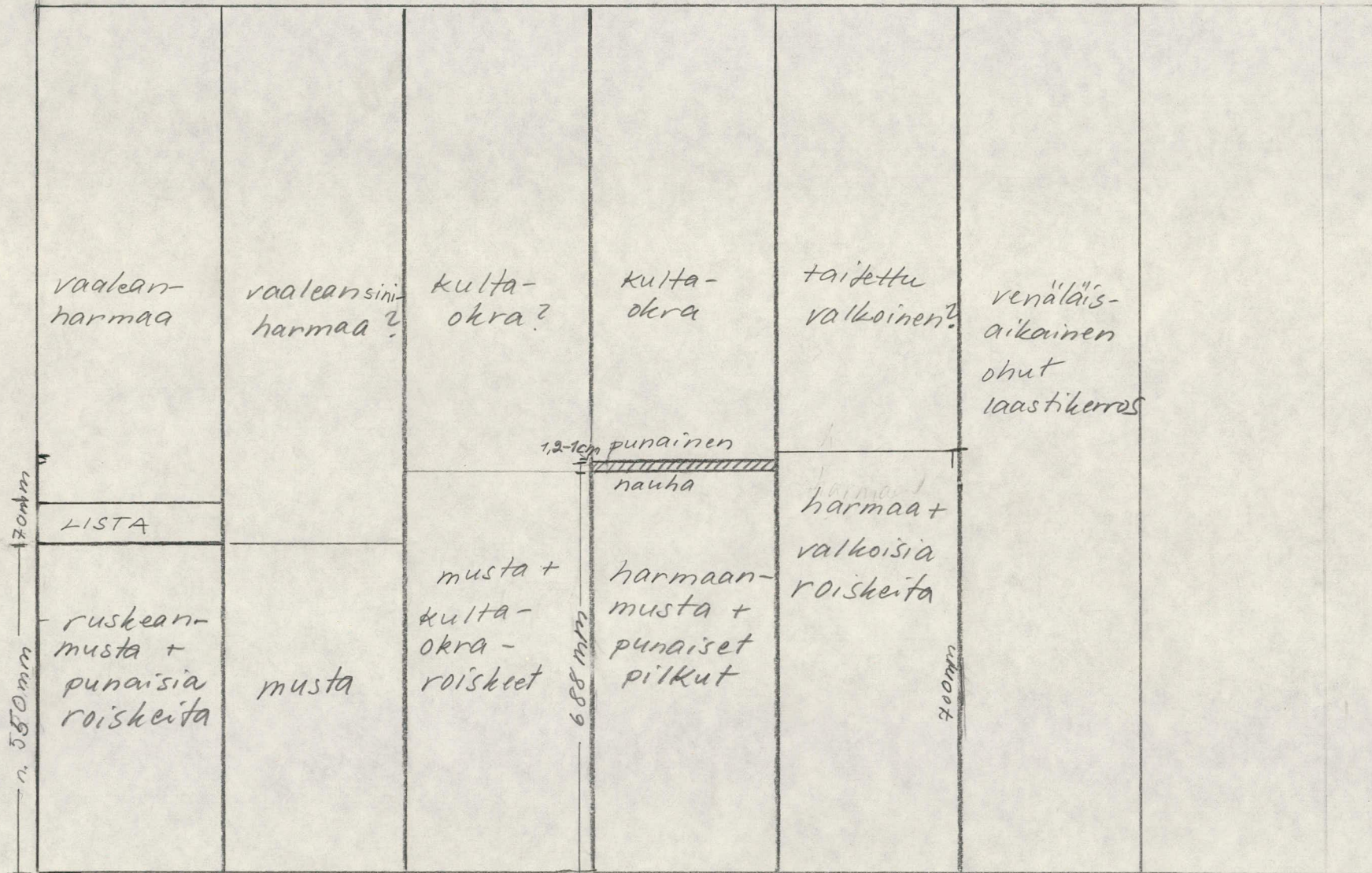

Tiilipermanto

1

2

3

4

5

6

RAKENNUS  C 28	HUONE Seinän yläosa  305	TEKIJÄ ja PÄIVÄMÄÄRÄ  A.K.
----------------------	-----------------------------------	----------------------------------

Liimavärejä. Valkoiset kipsimäiset pohjustuskerrokset värien välissä. Värikerrokset 2-5 ovat muuttuneet todennäköisesti lämmön vaikutuksesta punertaviksi.



kalkkilaastirappaus

P

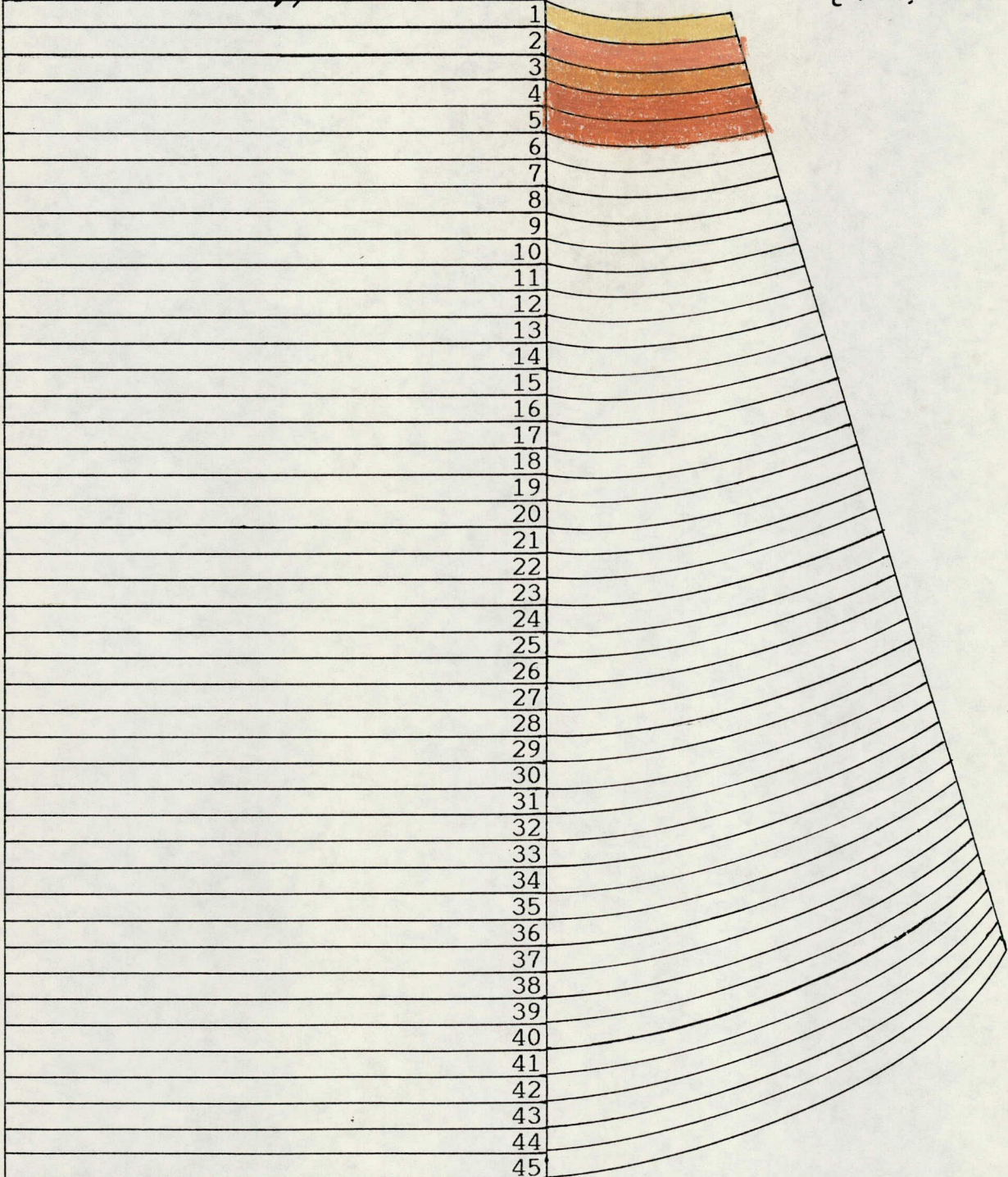
(Vrt. huone 304)

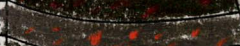

RAKENNUS  <p style="text-align: center;">C 28</p>	HUONE <i>Alapaneeli</i>  <p style="text-align: center;">305</p>	TEKIJÄ ja PÄIVÄMÄÄRÄ  <p style="text-align: center;">A.K.</p>
---	--	---

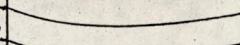
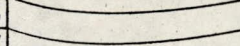
	P	
<i>kalkkilaastirappaus</i>	1	
<i>punaista roiskemaalasta</i>	2	
<i>"</i>	3	
<i>vaaleampi</i>	4	
<i>harmaa</i>	5	
	6	
	7	
	8	
	9	
	10	
	11	
	12	
	13	
	14	
	15	
	16	
	17	
	18	
	19	
	20	
	21	
	22	
	23	
	24	
	25	
	26	
	27	
	28	
	29	
	30	
	31	
	32	
	33	
	34	
	35	
	36	
	37	
	38	
	39	
	40	
	41	
	42	
	43	
	44	
	45	

C28,306

C 28 huone 306

Koristeellisempi holkkalista

(ks. Diat 1 ja 2)

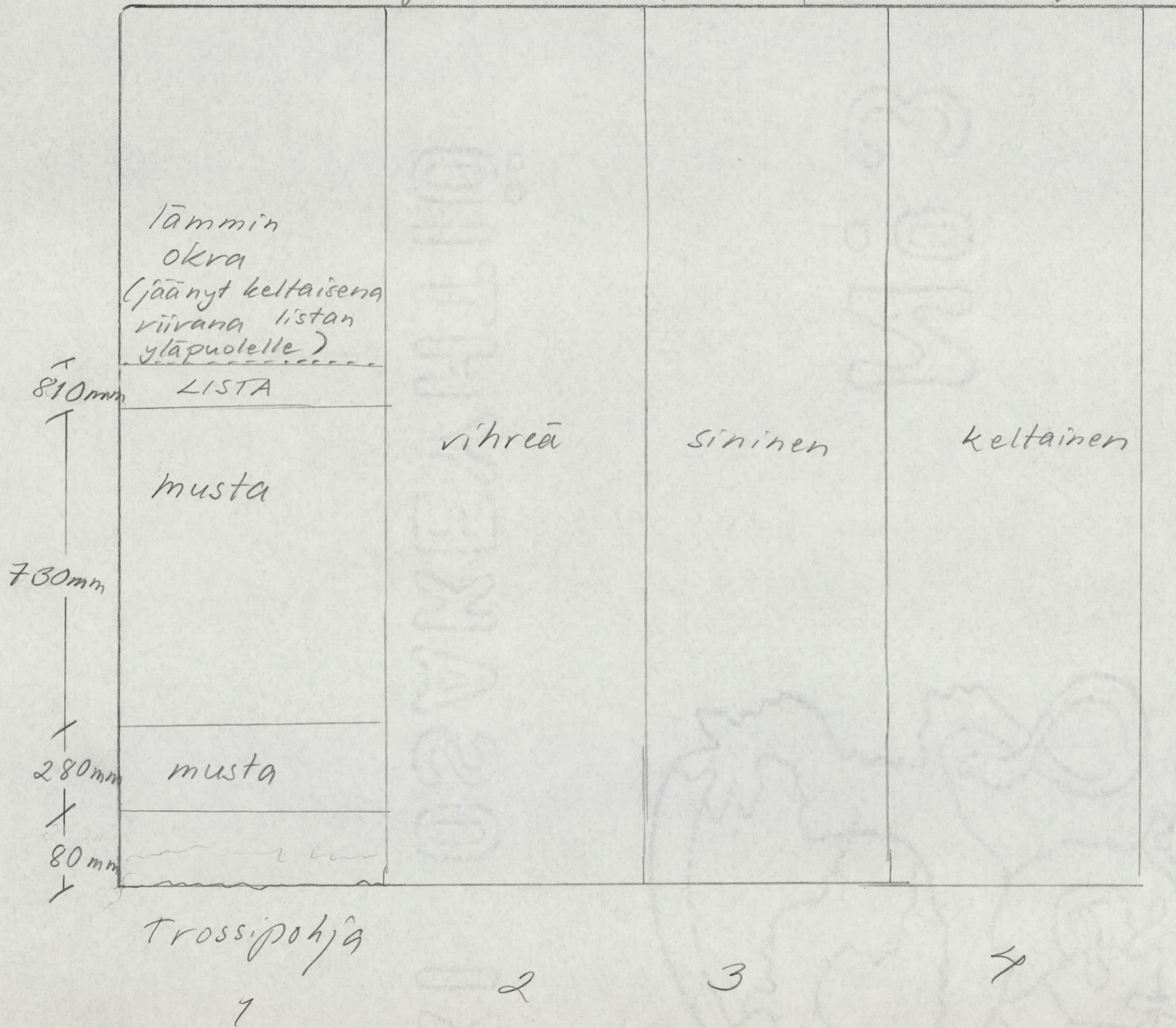

RAKENNUS  <p style="text-align: center;">C 28</p>	HUONE  <p style="text-align: center;">306</p>	TEKIJÄ ja PÄIVÄMÄÄRÄ  <p style="text-align: center;">A.K 15.4.1987</p>
---	---	--

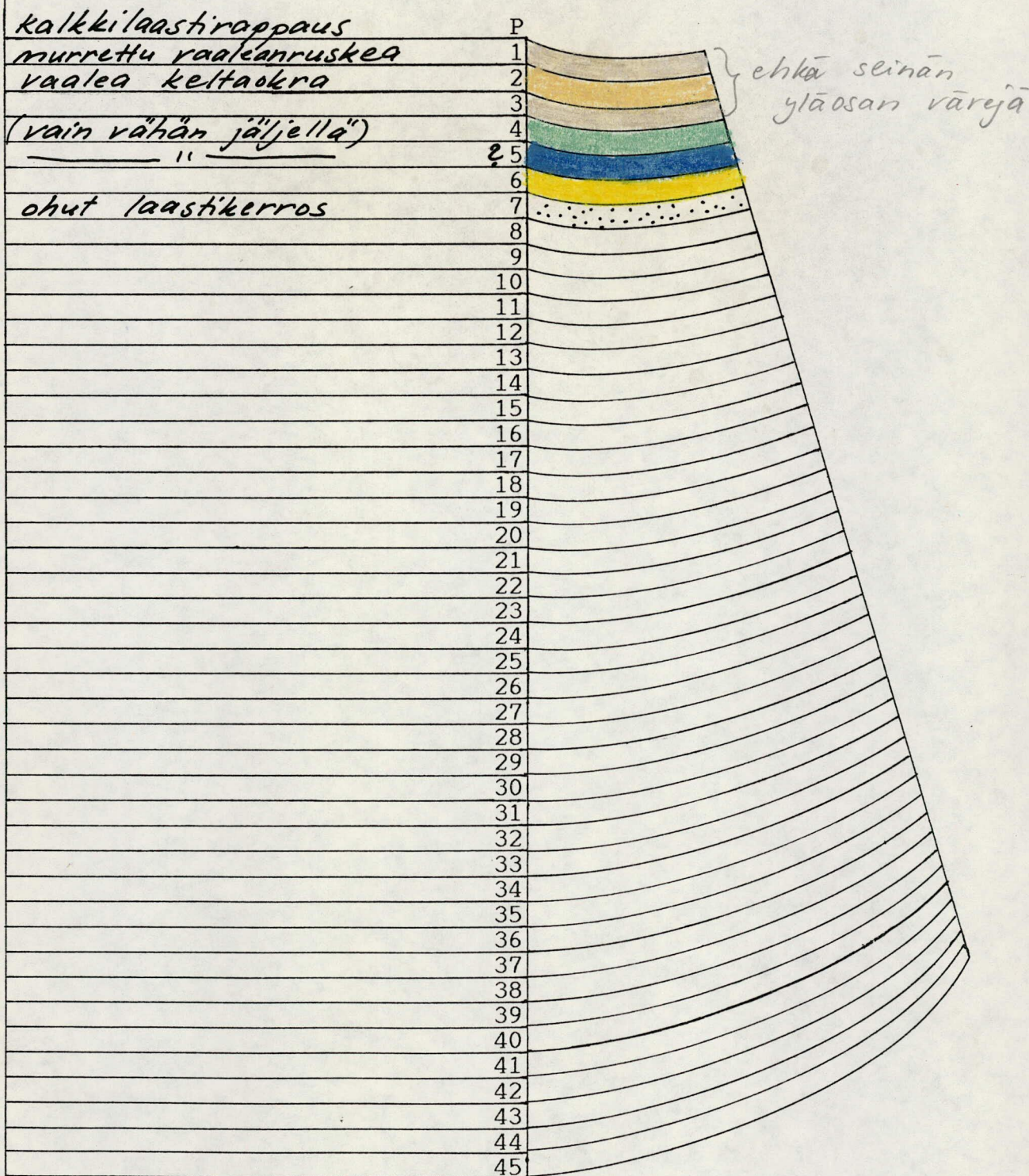

RAKENNUS  <p style="text-align: center;">C 28</p>	HUONE  <p style="text-align: center;">306</p>	TEKIJÄ ja PÄIVÄMÄÄRÄ  <p style="text-align: center;">A.K 10.9.1986</p>
---	---	--

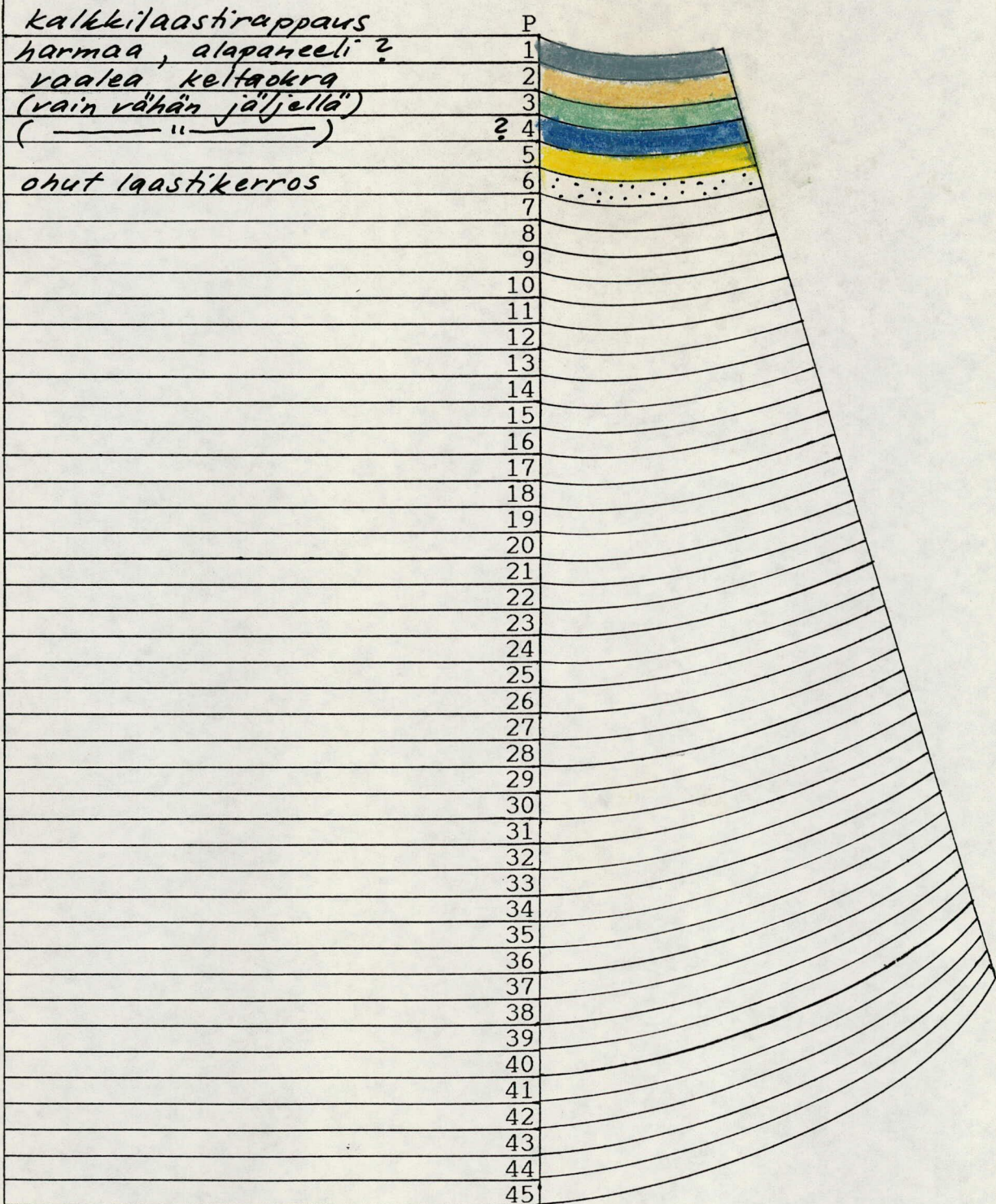

C28,307



RAKENNUS  C28	HUONE  307 Nissi	TEKIJÄ ja PÄIVÄMÄÄRÄ
---------------------	------------------------	----------------------

P	
1	tumma okra
2	ruskealla taikilla valkeinen
3	vaalea lämmin okra
4	murrettu vihreä
5	turkoosinvihreä
6	vaaleansininen
7	vaaleanpunainen
8	lämmin okra
9	valkoinen
10	ohut laastikerros
11	
12	
13	
14	
15	
16	
17	
18	
19	
20	
21	
22	
23	
24	
25	
26	
27	
28	
29	
30	
31	
32	
33	
34	
35	
36	
37	
38	
39	
40	
41	
42	
43	
44	
45	

C 28  
Huone 307

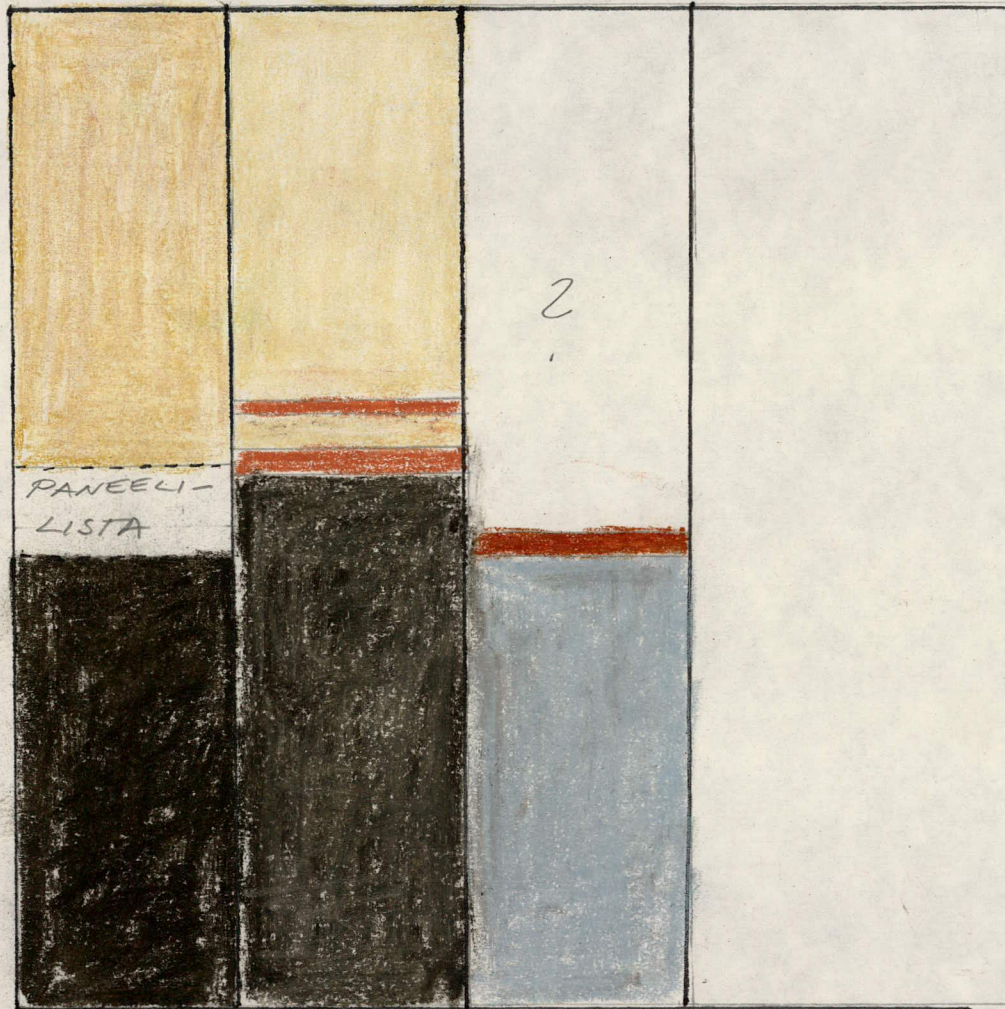

1 2 3 4 jae

Värikerroksia oli jäljellä jonkin verran (n. 600mm)  
C-D-seinissä

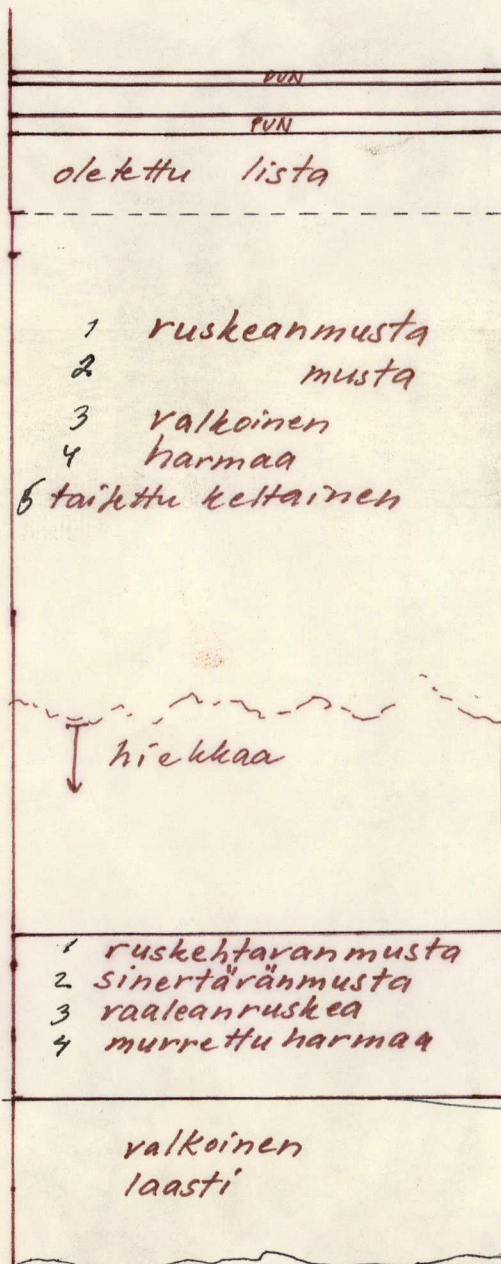

trossipohja

1:5

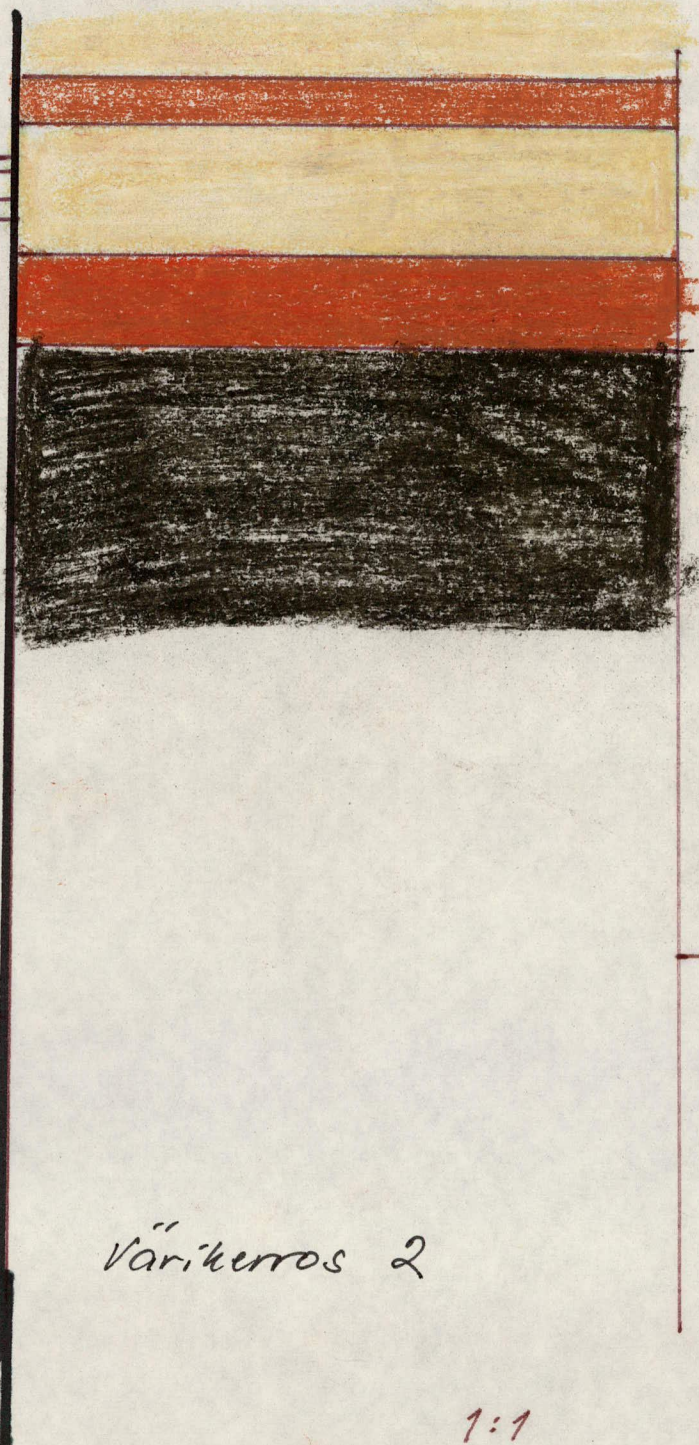

okra ?

Paneelilista

Musta

Värikerros 2

Värikerros 1

1:1

C28, 308

RAKENNUS	HUONE	TEKIJÄ ja PÄIVÄMÄÄRÄ
C 28	308	A.K

Värit 11-15 on selvästi nähtävissä B-seinässä.

kalkkilaastirappaus	P	
murrettu vaaleanruskea	1	<p>alapaneeli, n. 30 cm korkeus tilipermannosta</p> <p>kalkkimaaleja ?</p> <p>liimamaaleja ?</p> <p>ovenpielessä ja seinässä ainakin 170cm korkeudelle.</p>
harmaa	2	
musta	3	
vaalea kultaokra	4	
vaalea harmaanruskea	5	
— " — ruskeanharmaa	6	
okra	7	
vaaleanruskea	8	
vaaleanharmaa	9	
laastikerros	10	
vaaleanpunainen	11	
vaalea kultaokra	12	
	13	
kirikkaampi	14	
harmaa (vain ovenpielessä)	15	
vaaleanvihreä	16	
ohut laastikerros	17	
	18	
	19	
	20	
	21	
	22	
	23	
	24	
	25	
	26	
	27	
	28	
	29	
	30	
	31	
	32	
	33	
	34	
	35	
	36	
	37	
	38	
	39	
	40	
	41	
	42	
	43	
	44	
	45	

Yksinker farsengin holkkalista

C28, 309

RAKENNUS  C28	HUONE  309
KATTO Holkkahistaa jäljellä n. 100 mm:ä.	
SEINÄT - A ; vain <sup>nurkissa</sup> <del>seinissä</del> on rappausta jäljellä - B ; vain vähän rappausta. Väriä; terran- punainen ja tätä myös vaaleampaa ja valkoinen - C ; rappausta vain nurkissa ; punaista väriä - D ; punaista väriä	
LATTIA ja JALKALISTA Tiilipermanto (peitetty muovilla)	
IKKUNAT	
OVET	
UUNIT	

C 28, 310



RAKENNUS  C28	HUONE  310
KATTO Yksinkertaisempi holkkalista	
SEINÄT - musta rintapaneeli ja yläosan värinä vaalean harmaa? (Rintapaneelin kork. n. 490mm) - vaaleaa keltaokraa on ollut ehkä noin neljä värikerrosta - D; keltaokraa emiten	
LATTIA ja JALKALISTA Pölypermento	
IKKUNAT	
OVET	
UUNIT	

C28, 311

RAKENNUS  C 28	HUONE  311
KATTO Holkkalistaa ei ole jäljellä	
SEINÄT - Melkein kaikki rappaukset on hakattu pois - nississä on säilynyt vaaleita sävyjä: vaaleankeltainen (+ punaisia roiskeita?) ja vähän vaaleanpunaista - C-seinässä nissin vieressä näkyy punaruskea nauha (lev. 1,5 cm), jonka korkeus lattiasta on 58 cm.	
LATTIA ja JALKALISTA Tiilipermanto	
IKKUNAT	
OVET	
UUNIT	

C28, 312

C 28 huone 312

Koristeellisempi holkkalista

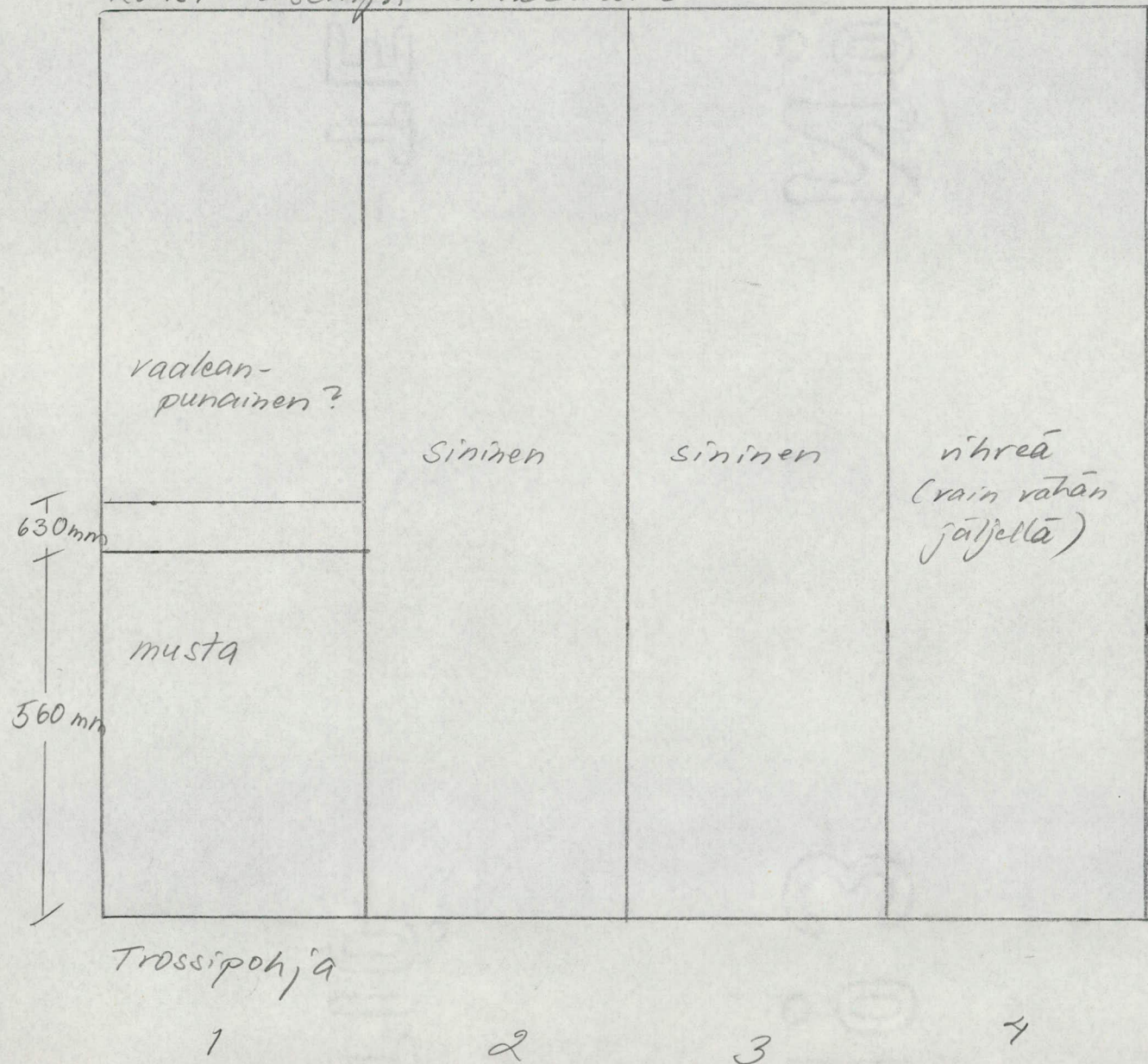

RAKENNUS  <p style="text-align: center;">C 28</p>	HUONE  <p style="text-align: center;">312</p>	TEKIJÄ ja PÄIVÄMÄÄRÄ  <p style="text-align: center;">A.K.</p>
---	---	---

*Liimavärejä". Myös vihreää värä" löytyi vähän.*

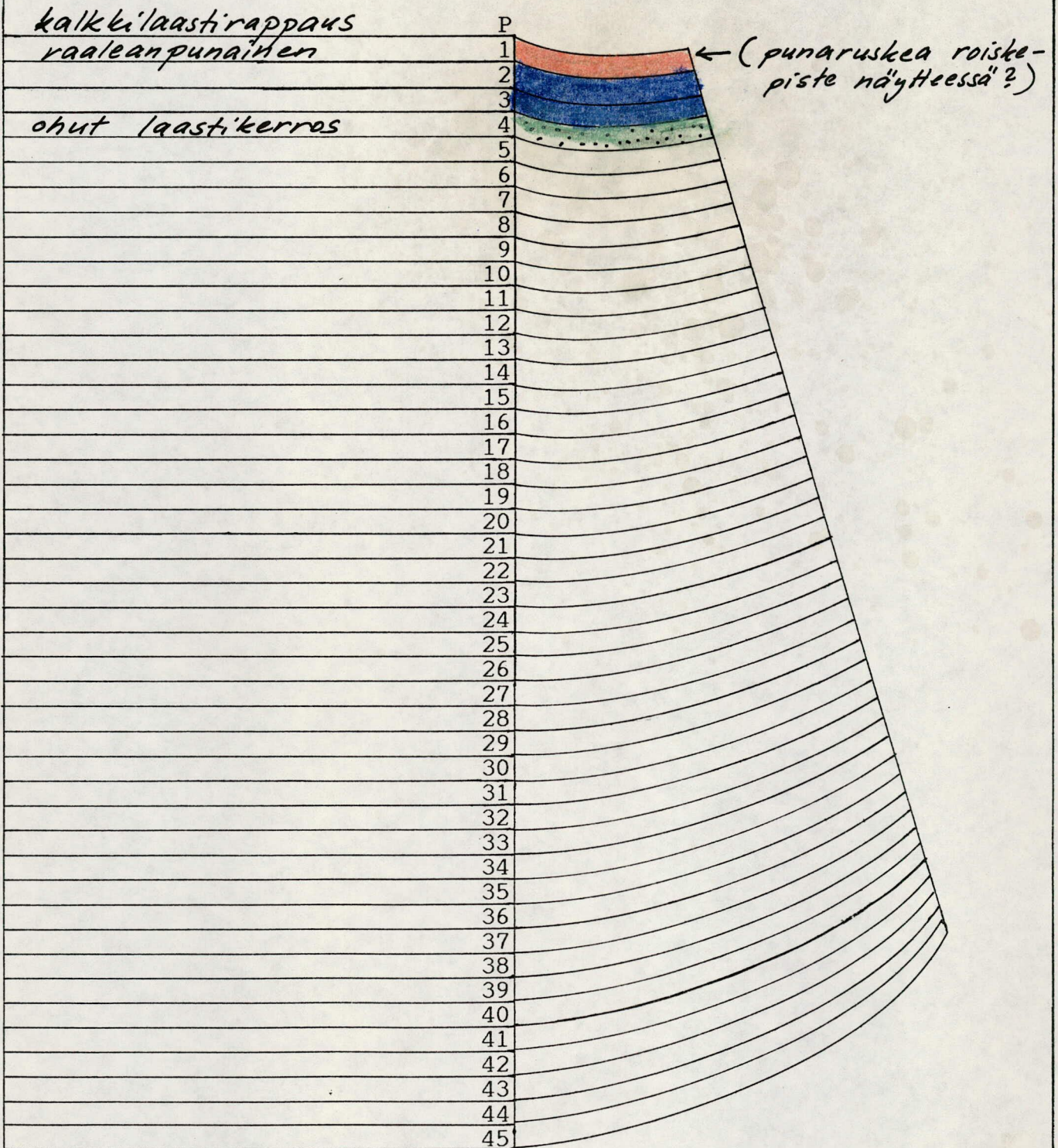

C 28, 313

RAKENNUS  <p style="text-align: center;">C 28</p>	HUONE  <p style="text-align: center;">313</p>	TEKIJÄ ja PÄIVÄMÄÄRÄ  <p style="text-align: center;">A.K</p>
---	---	--

*Liimavärejä. Värikerrosten välissä on valkoisia väli-  
maalikerroksia.*

*kalkkilaastirappaus*

*jäljellä vain vähän, poistettu?*

*ehkä muuttunut lämmön vaikutuksesta / no  
alapaneeliväri? öljymaali?*

*ohut laastikerros*

- P
- 1
- 2
- 3
- 4
- 5
- 6
- 7
- 8
- 9
- 10
- 11
- 12
- 13
- 14
- 15
- 16
- 17
- 18
- 19
- 20
- 21
- 22
- 23
- 24
- 25
- 26
- 27
- 28
- 29
- 30
- 31
- 32
- 33
- 34
- 35
- 36
- 37
- 38
- 39
- 40
- 41
- 42
- 43
- 44
- 45

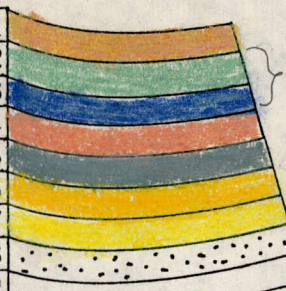

*todennäköisemmin  
sijaitsevat  
värikerrosten  
5 ja 6 välissä*



C 28  
Huone 313



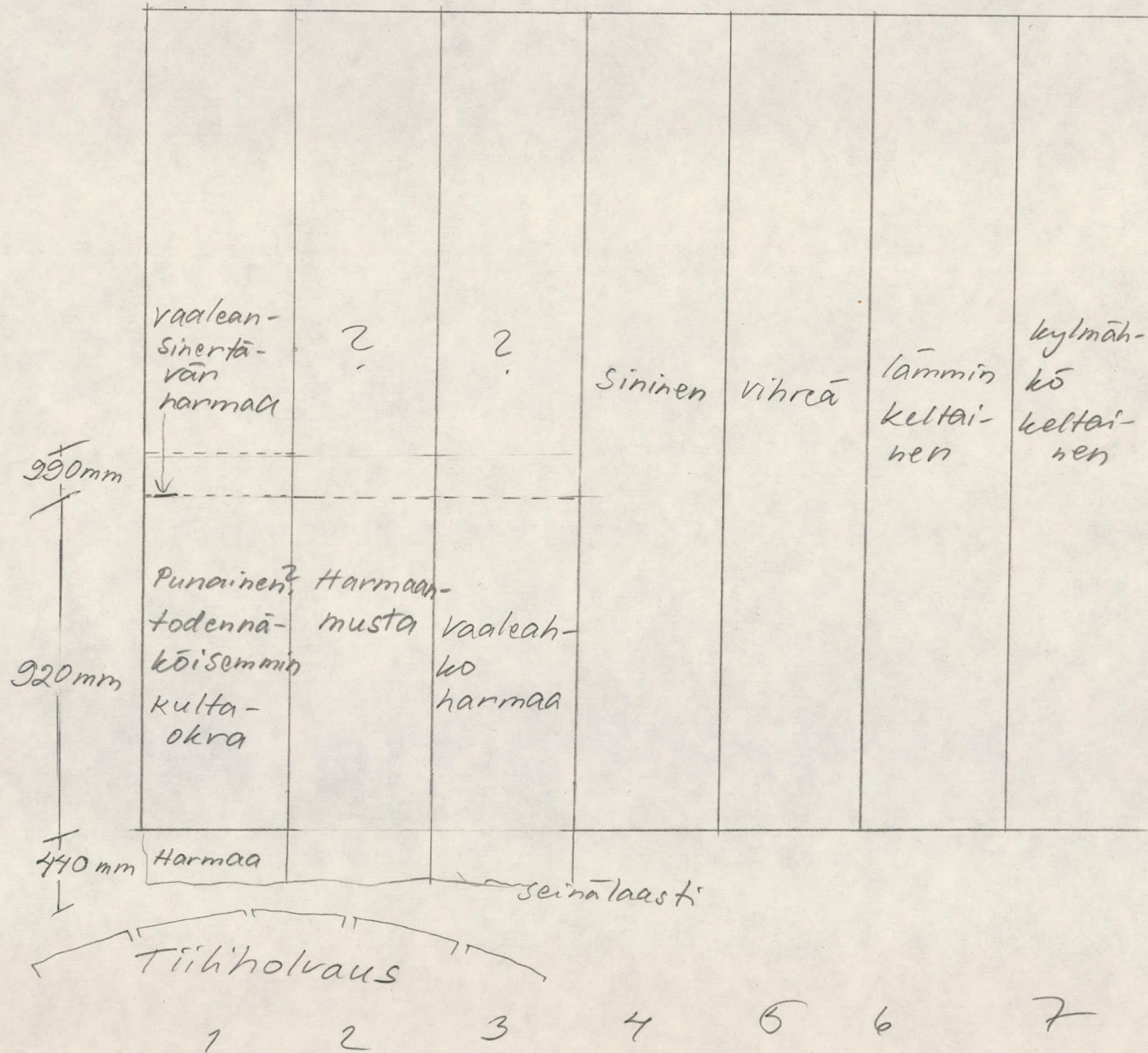



Koristeellisempi; holkkalista

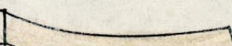

C28, 314

RAKENNUS	HUONE	TEKIJÄ ja PÄIVÄMÄÄRÄ
C 28	314	A.K 10.3.1987

*valkoiset välikerrokset jätetty pois värihaitarista.  
(Värihaitari on katsottu rintapaneelista.)*

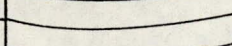
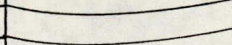
	P	
<i>vaaleanruskea</i>	1	
<i>vaalea kultaokra</i>	2	
<i>tummanruskea?</i>	3	
<i>ruskeanharmaassa pun. pilkkuja?</i>	4	
<i>tumma hko siniharmaa</i>	5	
<i>kirkaampi</i>	6	
<i>oliivinvihreä?</i>	7	
<i>vaaleahko sininen</i>	8	
<i>ohut laastikerros</i>	9	
	10	
	11	
	12	
	13	
	14	
	15	
	16	
	17	
	18	
	19	
	20	
	21	
	22	
	23	
	24	
	25	
	26	
	27	
	28	
	29	
	30	
	31	
	32	
	33	
	34	
	35	
	36	
	37	
	38	
	39	
	40	
	41	
	42	
	43	
	44	
	45	

C28

Huone 314

Koristeellisempi holkkalista

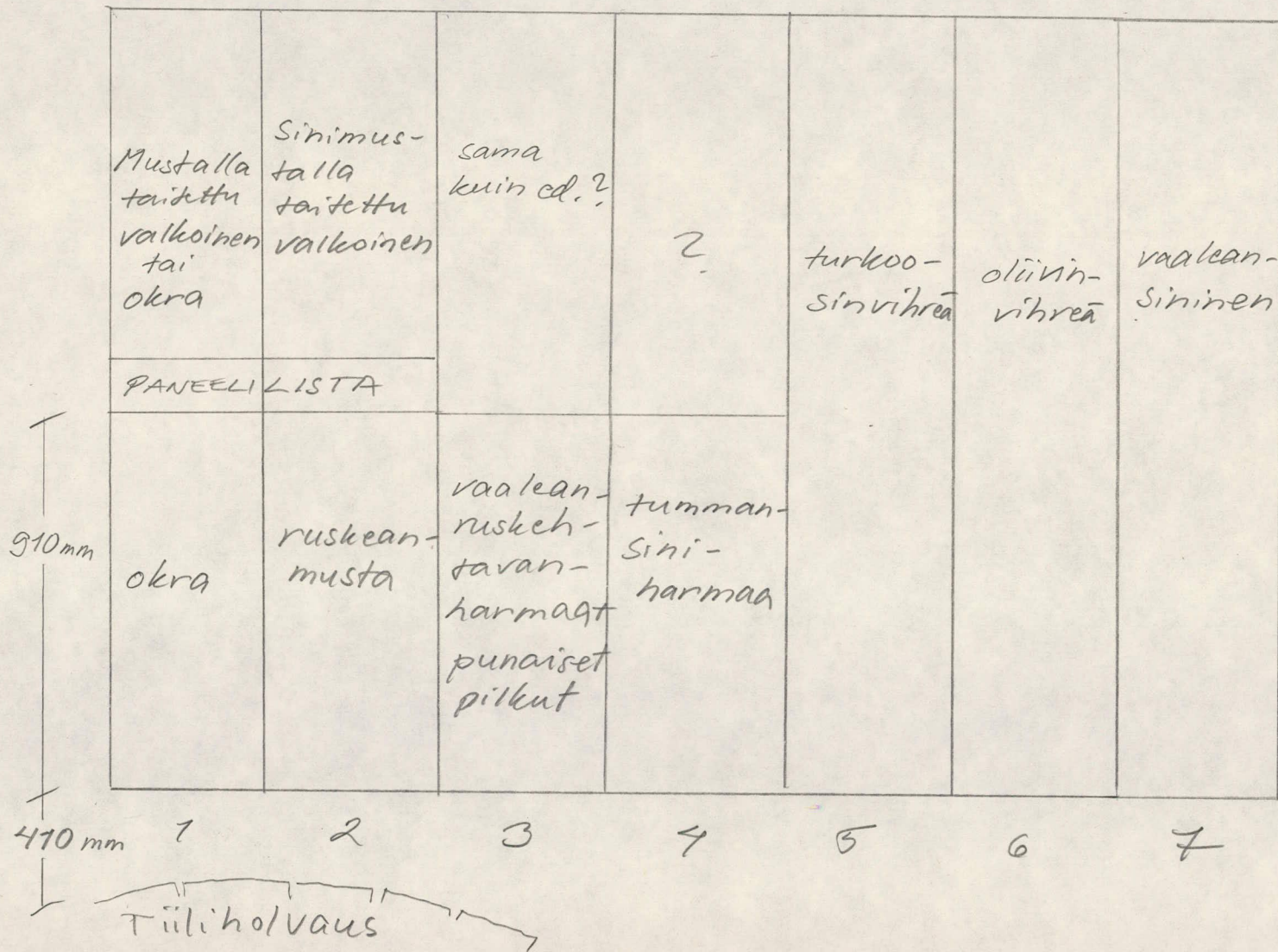

C 28, 315

RAKENNUS C28	HUONE 315
KATTO Koristeellisempi holkkalista	
SEINÄT - Puhden palanut huone - seinässä on useampi kerran "punentavia värejä" - B ja C-seinät puhden palaneet - B-seinässä on ollut myös hyllyköitä ja värinä öljymaalia - niissä on säilynyt värejä: oliiviokraa?, vaaleaa okraa ja punaista.	
LATTIA ja JALKALISTA Tiiliholvaus otettu esiin	
IKKUNAT	
OVET	
UUNIT	

C 28, 316

RAKENNUS	HUONE	TEKIJÄ ja PÄIVÄMÄÄRÄ
C28	seinän yläosa	316 A.K 15.4.1987
<p><i>kalkkirappaus + valk. pohjustus<sup>01</sup></i></p>		
vaaleanpunainen	1	<p>paneeliliista vaalean-sininen?</p>
valkoinen pohjustus	2	
murrettu harmaa	3	
valkoinen pohjustus	4	
vaaleankellanruskea	5	
harmaa	6	
vaaleankellanruskea	7	
vaaleanruskeankeltainen	8	
— " —	9	
vaaleankellanruskea	10	
valkoinen pohjustus	11	
vaaleahko punainen	12	
okra	13	
valkoinen pohjustus ↘	14	
valkoinen pohjustus	15	
oranssi	16	
valkoinen pohjustus	17	
vaaleanpunainen	18	
valkoinen pohjustus	19	
vihreä (sijainnut ennen oranssia?)	20	
valk. pohjustus	21	
lämpimähkő keltainen	22	
valk. pohj.	23	
kylmähkő kelt.	24	
valk. pohj.	25	
lämpimähkő kelt + pun. nauhat orea kehystäen	26	
	27	
	28	
	29	
	30	
	31	
	32	
	33	
	34	
	35	
	36	
	37	
	38	
	39	
	40	
	41	
	42	
	43	
	44	
	45	



C 28 Huone 3/6 Värikerros 2

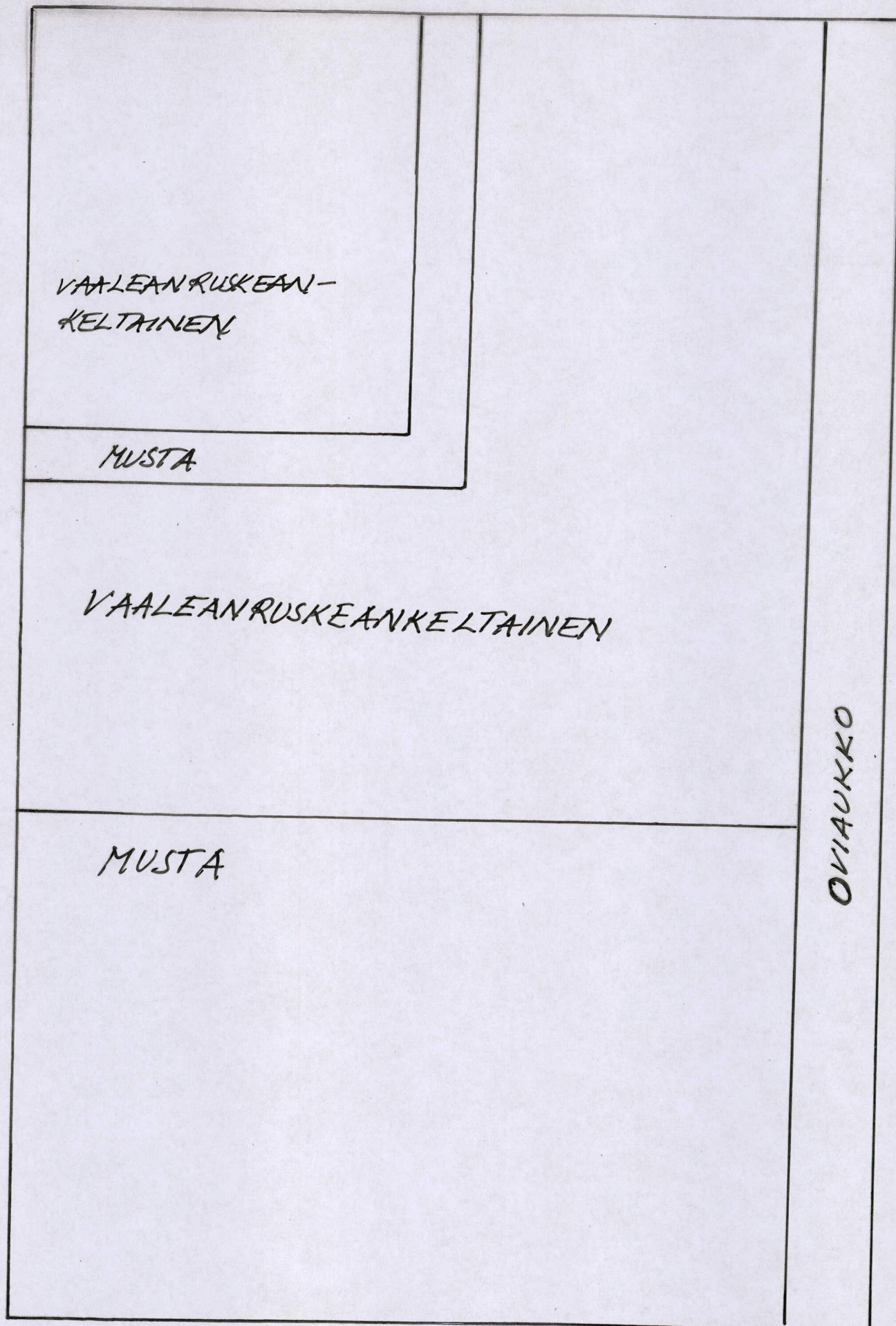

Mittakaava 1:1

C 28 Huone 316 Värikerros 3

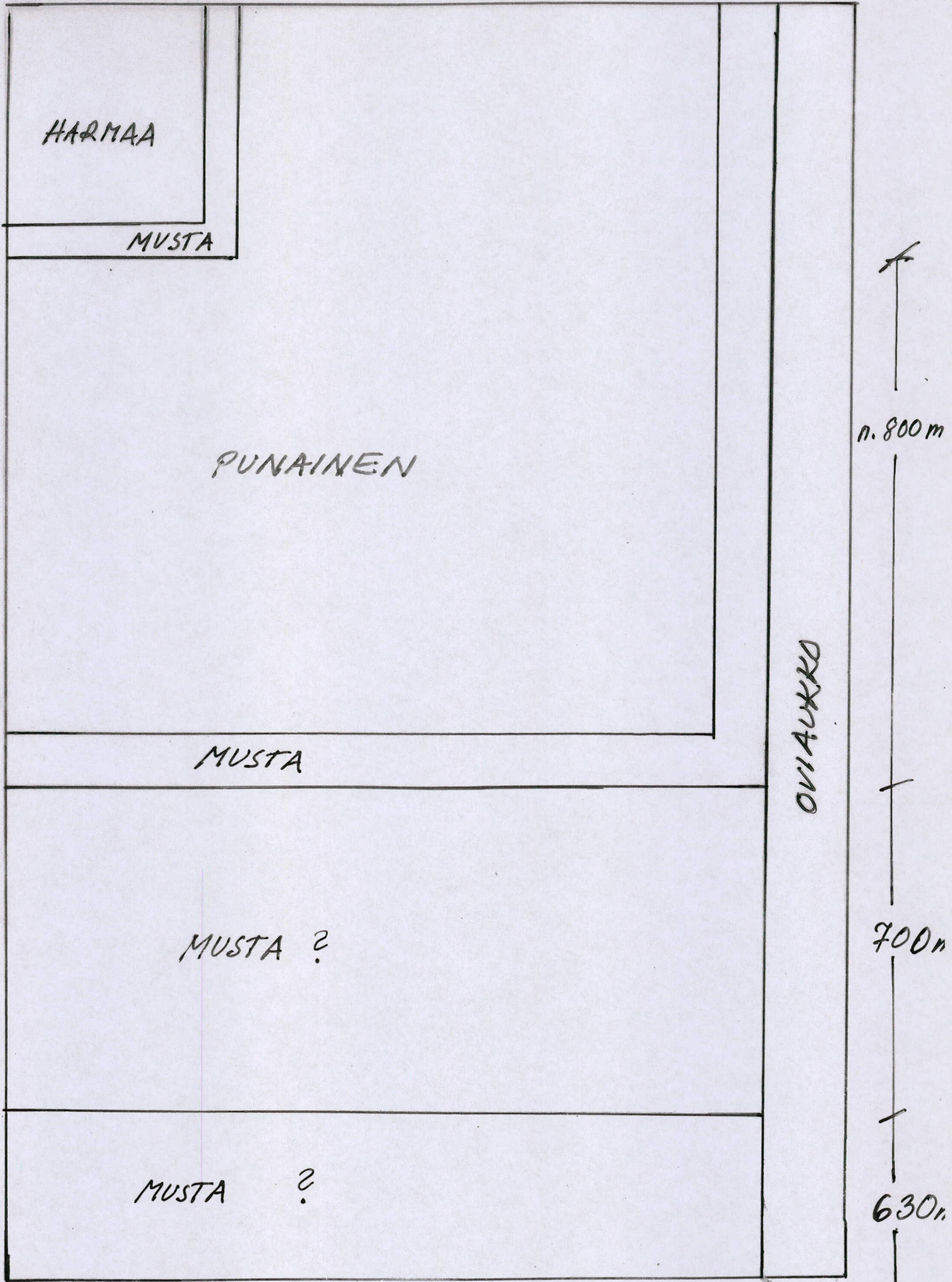

Mittakaava 1:1

kork. trossipoh-  
jasta

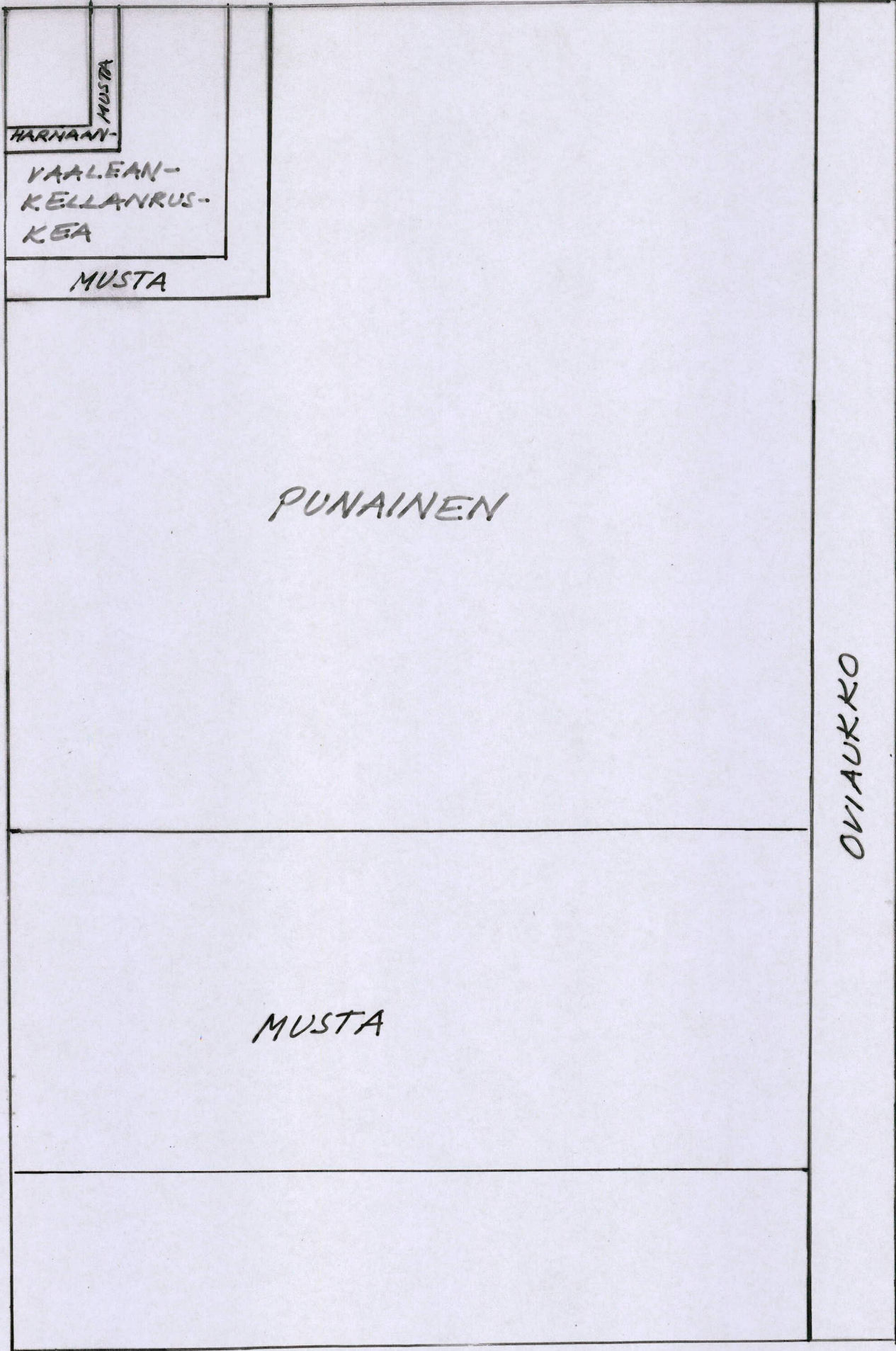

C 28 Huone 316

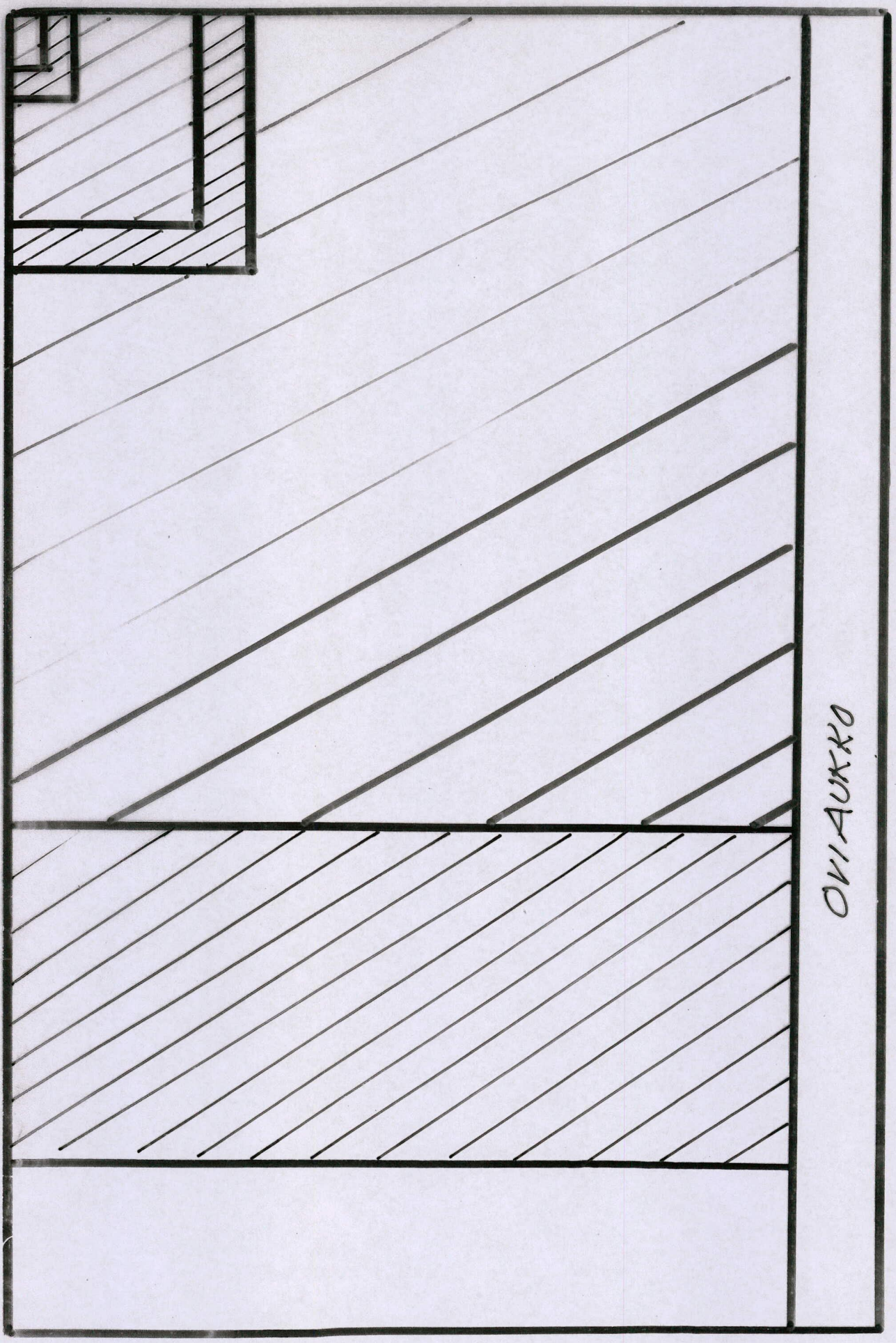

OVI AUKKO

Mittakaava 1:1

värkerros 5

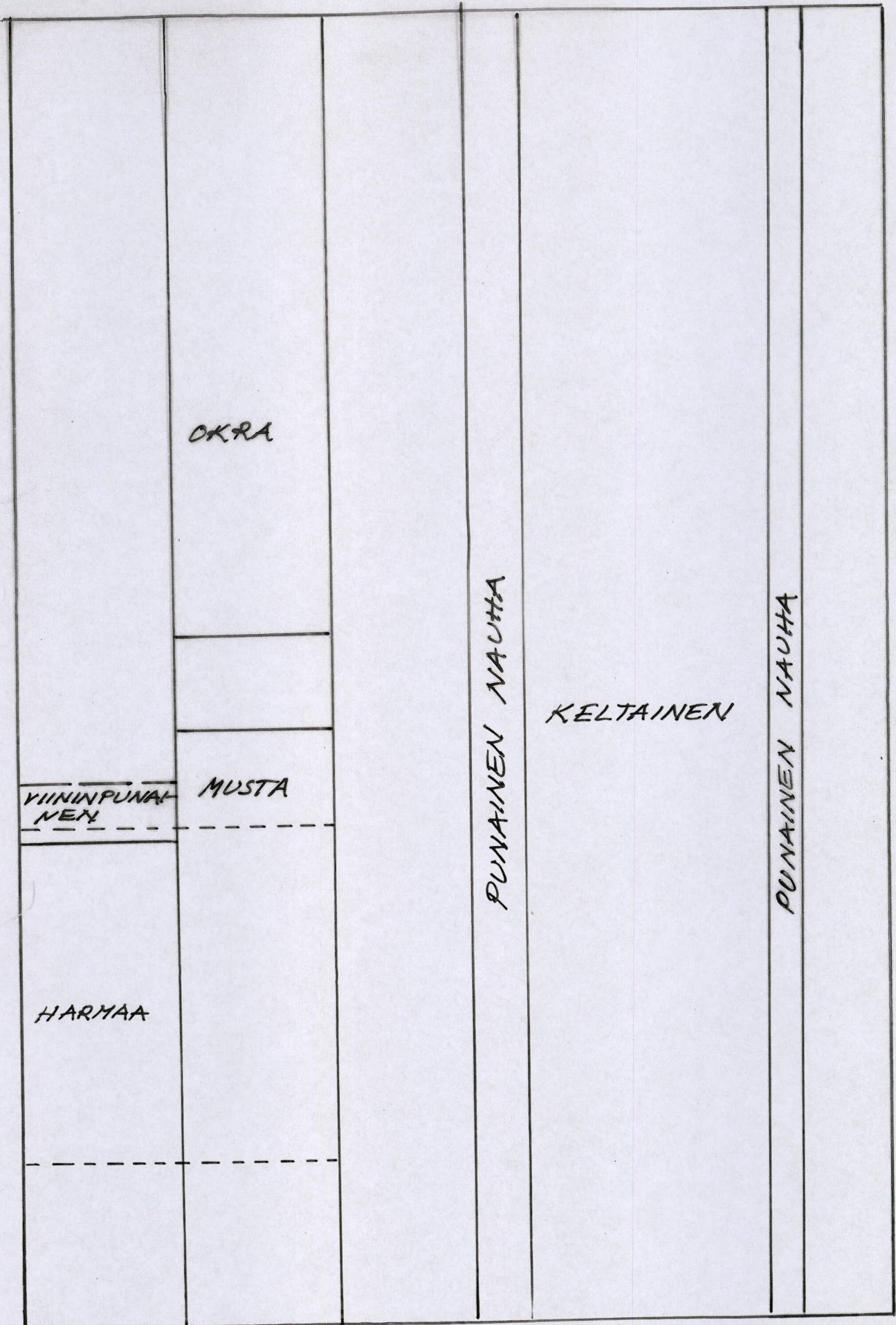

Värikerros  
6

7







15

## Ajoitus

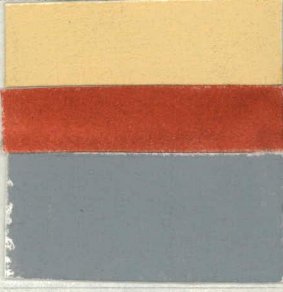
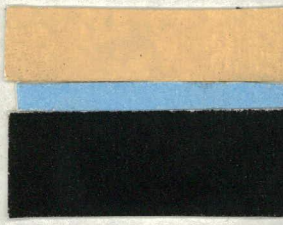
kalkkirappaus		
01	valkoinen pohjustus	
1	seinän yläosa vaaleanpunainen ja paneelilista vaaleansininen	1786-l.
0002	valkoinen pohjustus	
002	murrettu harmaa	
02	valkoinen pohjustus	
2	vaaleanruskeankeltainen ja seinän alaosa ja koriste- nauha musta	1790-l.
3	harmaa seinän yläosa, kehys- rajaus murrettu punainen, seinän alaosa ja nauhat mustia	1795-l. ?
4	vaalean kellanruskea, punai- nen kehysrajaus, alaosa ja nauhat mustia ja harmaan- mustia	1800-l.
5	vaaleanruskeankeltainen, punainen kehysrajaus, nauhat mustia	1805-l.
6	vaaleanruskeankeltainen, ?	

Rakennus \_\_\_\_\_ huone \_\_\_\_\_

## Ajoitus

nauha viininpunainen ja seinän alaosa harmaa	1810-1.	
7 keltaisenruskea, nauha lasuurimainen sininen ja seinän alaosa musta	1815-1.	
08 valkoinen pohjustus 8 vaaleahko punainen	1820-1.?	
09 valkoinen pohjustus 9 okra	1820-1.	
010 valkoinen pohjustus 10 oranssi	1825-1.	
011 valkoinen pohjustus 11 vaaleanpunainen	1830-1.	
012 valkoinen pohjustus 12 vihreä (ollut todennäköisemmin ennen oranssia)	1835-1.	
013 valkoinen pohjustus 13 lämpimähkö keltainen	1840-1.	
014 valkoinen pohjustus		

Rakennus \_\_\_\_\_ huone \_\_\_\_\_

Ajoitus

14 kylmätkö keltainen

1843-1. ?

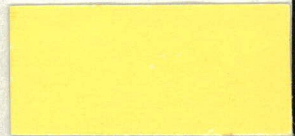

015 valkoinen pohjustus

15 lämpimätkö keltainen ja ~~punainen~~

punaiset nauhat kiertävät

ovea

1848-1. ?

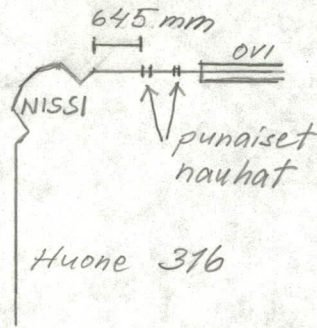



C28, 317

RAKENNUS <i>C 28</i>	HUONE <i>317</i>
KATTO <i>Koristeellisempi holkkalista (jäljellä n. 2000mm)</i>	
SEINÄT <i>A; palanut seinä, jäljellä hiukan samanlaisia koristenauhoja kuin huoneessa 316</i> <i>B; niissä säilynyt väriä; turkoosivihreää, oranssia, keltaista, vaaleansinistä?</i> <i>C; värikerrokset säilyneet hyvin</i>	
LATTIA ja JALKALISTA <i>Tiilipermanto, myös osittain tiilikolvausta näkyneissä</i>	
IKKUNAT	
OVET	
UUNIT	



RAKENNUS	HUONE	TEKIJÄ ja PÄIVÄMÄÄRÄ
C 28	318	A.K. 15. 4. 1987

kalkkilaastirappaus, ohut	P		
ruskealla taifettu valkoinen	1	} kalkkimaaleja	
harmaalla —" —" —"	2		
ruskealla taifettu valkoinen	3		
vaaleansininen	4		
—" —" punainen	5		
	6		
	7		
kylmähkö vaaleankeltainen	8		} liimavärejä
lämmiin vaaleankeltainen	9		
vaaleanpunainen ?	10		
	11		
	12		
	13		
	14		
	15		
	16		
	17		
	18		
	19		
	20		
	21		
	22		
	23		
	24		
	25		
	26		
	27		
	28		
	29		
	30		
	31		
	32		
	33		
	34		
	35		
	36		
	37		
	38		
	39		
	40		
	41		
	42		
	43		
	44		
	45		



värien 3-4 välissä on tumma harmaa, jossa on jäänteitä viinin-punaisesta alapaneelista

koristeellisempi holkkalusta

C28, 319

RAKENNUS  <i>C 28</i>	HUONE  <i>319</i>	TEKIJÄ ja PÄIVÄMÄÄRÄ  <i>A.K. 10.9.86</i>
-----------------------------	-------------------------	---

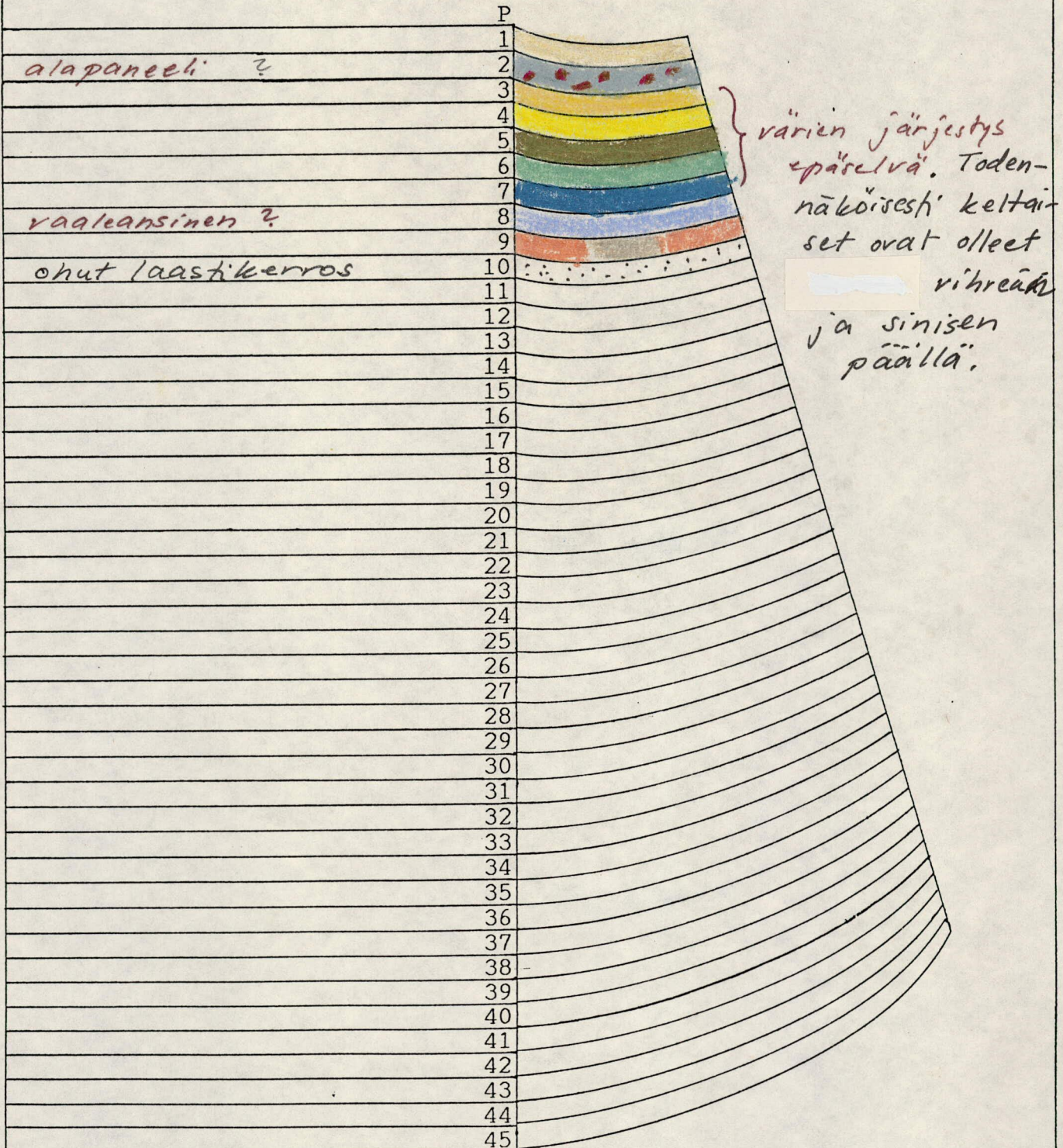

C28

Huone 319

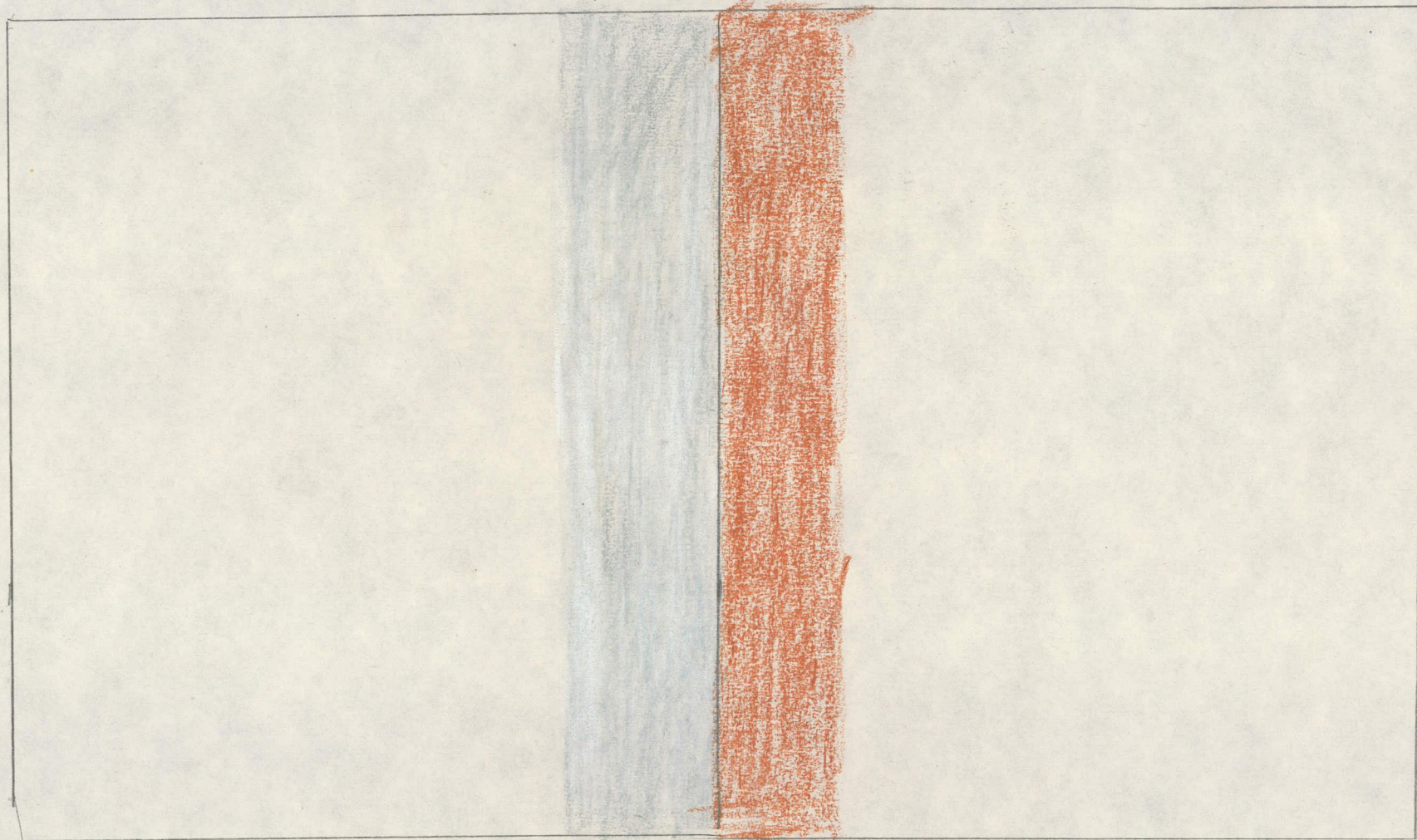

VÄRIKERROS 9

A-seinässä on 20 kpl punaisia raitoja (vaaleanpunaiset ja harmaat raidat vuorottelevat)

Mittakaava 1:1

C 28, 320



RAKENNUS  <p style="text-align: center;">C 28</p>	HUONE  <p style="text-align: center;">320</p>	TEKIJÄ ja PÄIVÄMÄÄRÄ  <p style="text-align: center;">A.K. 16.9.1986</p>
---	---	---

*Liiमारäjä. Valkoiset kipsimäiset pohjustukset värien välissä.*

*kalkkilaastirappaus*

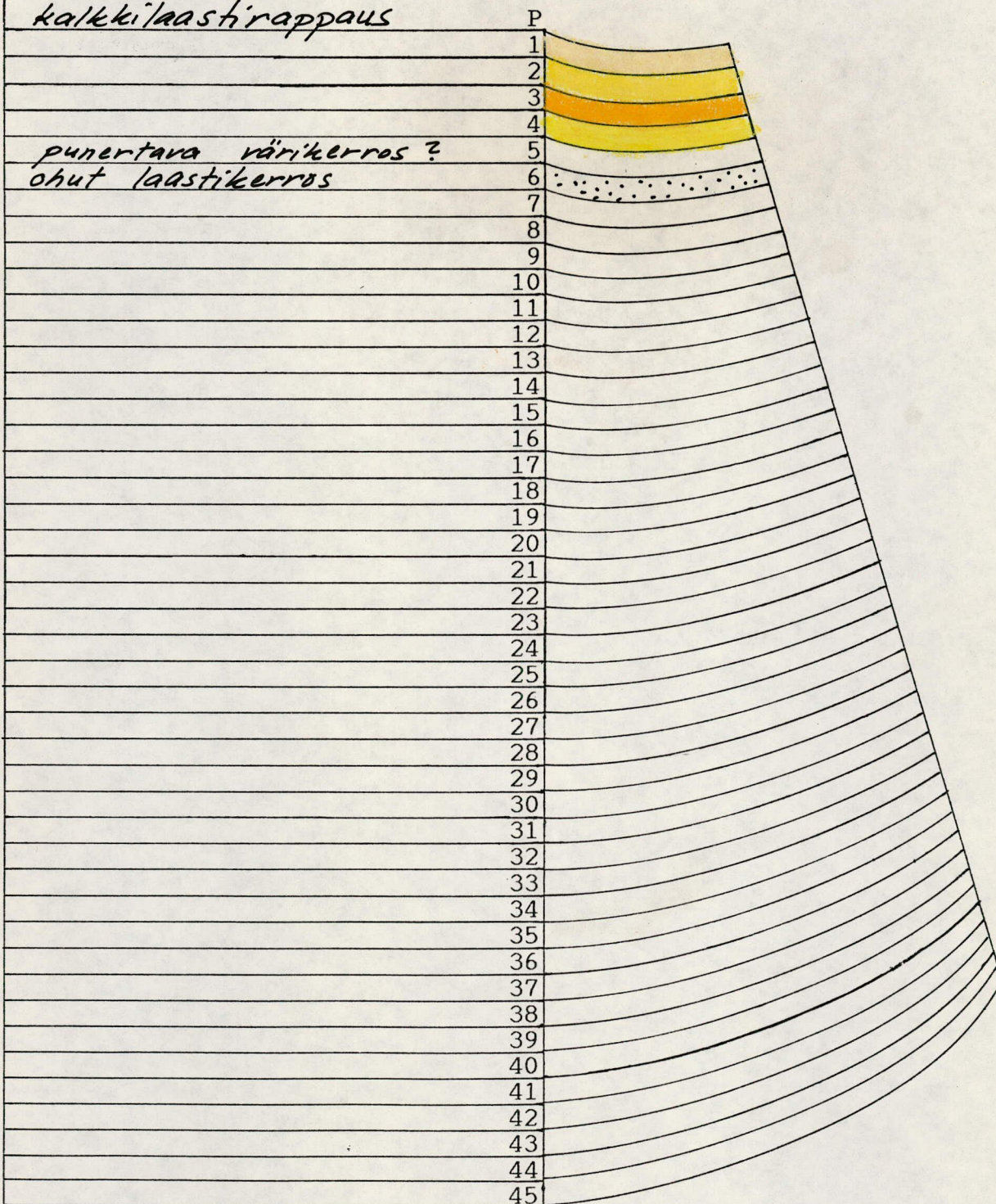

*punertava värikerros ?  
ohut laastikerros*

C28

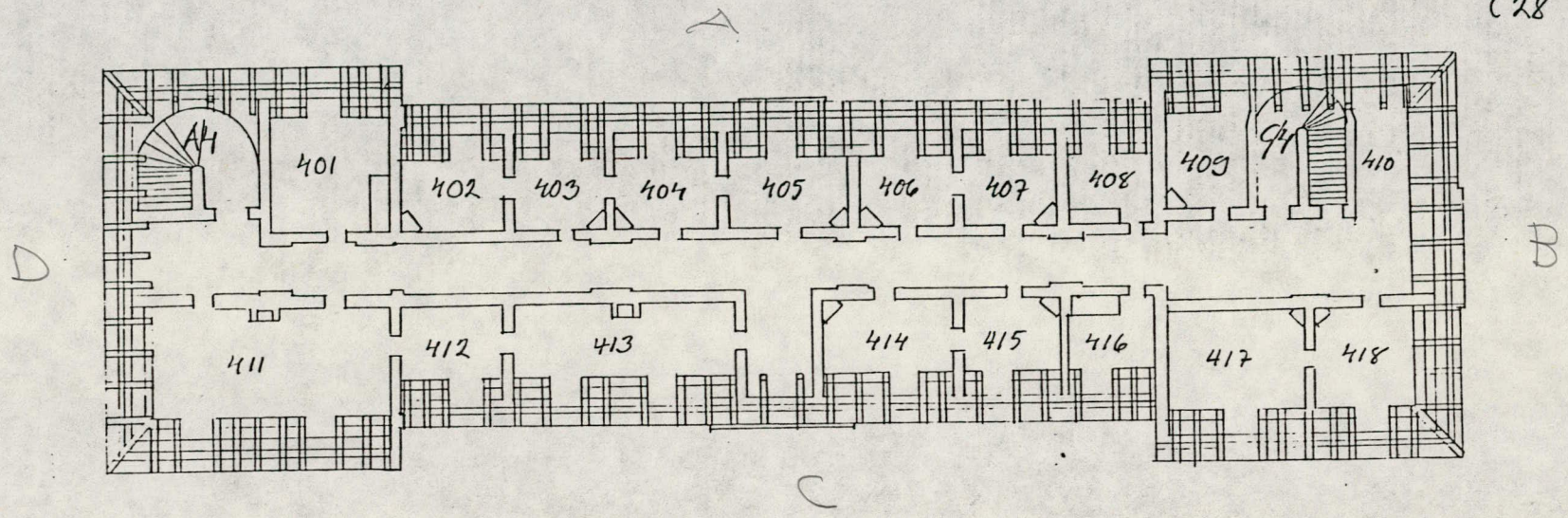

MANSARDIKERROS VUODEN 1786  
SUUNNITELMIEN MUKAAN.

IV

IV kers

28

käytävä

käytävä

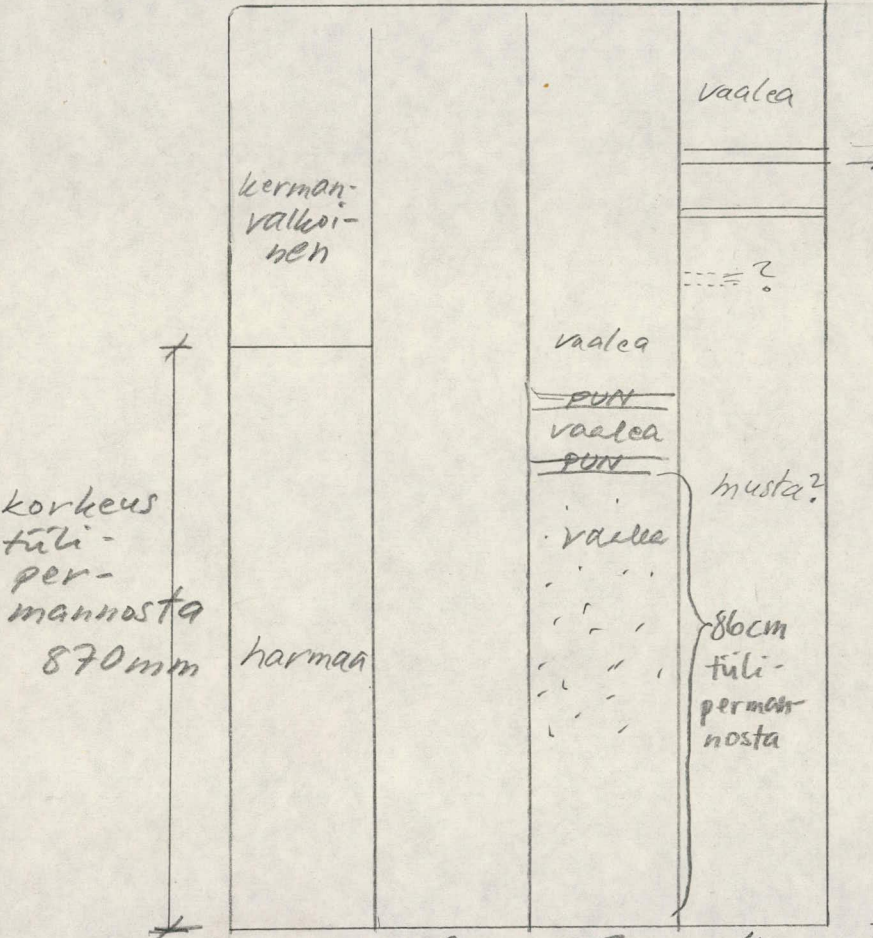

n. 110cm  
tilipermannosta

useampi pun. nauha  
4 → 5 välissä

4 ja 5 <sup>beton</sup> järjely  
(1-4) epätas

1 alla  
ruskealla  
taitettu  
valkoinen  
kalkkimodi

vaalean-  
pun  
palanut?  
tasainen  
laasti

5 → { paneel-  
raidoitus  
harjoitelma

5 → 0-merkkiä (h. 411 koldalla)

mm mm

RAKENNUS

HUONE

TEKIJÄ ja PÄIVÄMÄÄRÄ

C 28

416

A.K 10.9.86

B-seinässä värikerrokset palaneet punaisiksi.  
 D- — — — on säilynyt muuttumattomana.

	P	
ruskealta taitettu valkoinen	1	
	2	
vaaleahko punainen	3	
lämmin keltaokra	4	
	5	
	6	
	7	
	8	
	9	
	10	
	11	
	12	
	13	
	14	
	15	
	16	
	17	
	18	
	19	
	20	
	21	
	22	
	23	
	24	
	25	
	26	
	27	
	28	
	29	
	30	
	31	
	32	
	33	
	34	
	35	
	36	
	37	
	38	
	39	
	40	
	41	
	42	
	43	
	44	
	45	