

Tampere  
Niemen kylä (Niemis)  
Kylätontin koekaivaus 2009

Hanna-Leena Salminen  
Pirkanmaan maakuntamuseo/  
Kulttuuriympäristöyksikkö

## ARKISTO- JA REKISTERITIEDOT

### Niemen kylä (Niemis)

Kunta	Tampere
Vanha kunta	Ylöjärvi
Kylä	Niemi
Kaupunginosa	Lielahdi
Kohdenimi	Niemen kylä (Niemis)
Muinaisjäännöstunnus	1000012258
MJ-tyyppi	asuinpaikat
MJ-tyypin tarkenne	kylänpaikat
Ajoitus	historiallinen
Rauhoitusluokka	2
Lukumäärä	1
Peruskarttanumero	2123 09
Peruskartan nimi	TAMPERE
X1-koordinaatti	6823 630
X2-koordinaatti	6823 730
Y1-koordinaatti	2483 835
Y2-koordinaatti	2483 945
Z1-koordinaatti	0100
Z2-koordinaatti	-
P1-koordinaatti	6828 045
P2-koordinaatti	6828 145
I1-koordinaatti	3324 215
I2-koordinaatti	3324 330
Koordinaattiselite	Muinaisjäännösalueen äärikoordinaatit
<u>Kiinteistötiedot</u>	
Kiinteistötunnus	837-263-2500-21
Kiinteistönimi	Tontti 21
Tutkimuslaitos	Pirkanmaan maakuntamuseo
Työryhmä	FM Hanna-Leena Salminen kaivaustenjohtaja Huk Teemu Tiainen apulaistutkija Huk Jenny Skytt kaivaja Konservointityöntekijä Heidi Karjalainen kaivaja
Valvoja	tutkija Ulla Lähdesmäki Pirkanmaan maakuntamuseo
Kenttätyöaika	19.10.-6.11., 17.-19.11.2009 yhteensä 18 työpäivää
Tutkitun alueen laajuus	noin 55 m <sup>2</sup>
Kustannukset	23409 euroa +alv
Löydöt	KM 2009092: 1-387
Mustavalkonegatiivit	1-193 Taltioituna Pirkanmaan maakuntamuseon Kulttuuriympäristöyksikön arkistossa
Digitaaliset kuvatallenteet	KYY 22: 1-230 Diar. 2.12.2009 Taltioituna Pirkanmaan maakuntamuseon Kulttuuriympäristöyksikön arkistossa

Tutkimukset	Inventointi K. Luoto 2006 Tarkastus U. Lähdesmäki 2008
Aikaisemmat löydöt	-
Lähteet	
Raportti	124 sivua
Liitteet	Luettelo mustavalkonegatiiveista Luettelo digitaalisista kuvatallenteista Luettelo kansallismuseon kokoelmiin taltioituista
löydöistä	Luettelo kartoista
Alkuperäinen raportti	Pirkanmaan maakuntamuseon Kulttuuriympäristöyksikön arkistossa. Kopio Museovirasto Rakennushistorian osaston arkistossa.

## **Tiivistelmä**

Pirkanmaan maakuntamuseo suoritti Tampereen Niemen kylän muinaisjäännösalueella arkeologisen koekaivauksen loka-marraskuussa 2009. Kenttätöitä tehtiin yhteensä 18 työpäivää. Koekaivausten taustalla oli Niemen alueen asemakaavoitus. Koekaivauksen budjetti oli 23409 euroa (+ alv) ja sen kustansi YIT Oy. Alueella tehtiin arkeologinen inventointi vuonna 2006, jolloin Niemen kylän historiallinen kylätontti määriteltiin rauhoitusluokkaan 2 kuuluvaksi kiinteäksi muinaisjäännökseksi. Kylä on syntynyt myöhäiskeskiajalla ja kylätontti paikallistettiin vuodelta 1763 olevan kartan perusteella. Kylätontti on autioitunut 1800-luvun puolivälin jälkeen, kun Niemen ratsutilan uusi tilakeskus perustettiin kauemmaksi Näsijärven rannasta, noin 370 metriä länsi-luoteeseen vanhalta kylätontilta. Koekaivauksen tavoitteena oli selvittää kiinteän muinaisjäännöksen säilyneisyyttä laajemmin. Tutkimukset keskitettiin kuitenkin kylätontin itäreunaan, johon alustavissa kaavasunnitelmissa on osoitettu asuinkerrostalojen korttelialue. Alue tutkittiin noin 5 metrin välein tehdyillä 50 x 50 cm kokoisilla koekuopilla. Koekuoppia kaivettiin yhteensä 90. Koekaivauksissa löydettiin useasta kohtaa kulttuurikerrosta sekä rakenteiden osia. Lisäksi sekoittuneesta peltomultakerroksesta tehtiin useita mielenkiintoisia esinelöytöjä.

Tampere Niemen kylä (Niemis)  
Kylätontin koekaivaus 2009

**Kartta 1. Tutkimusalueen sijainti**

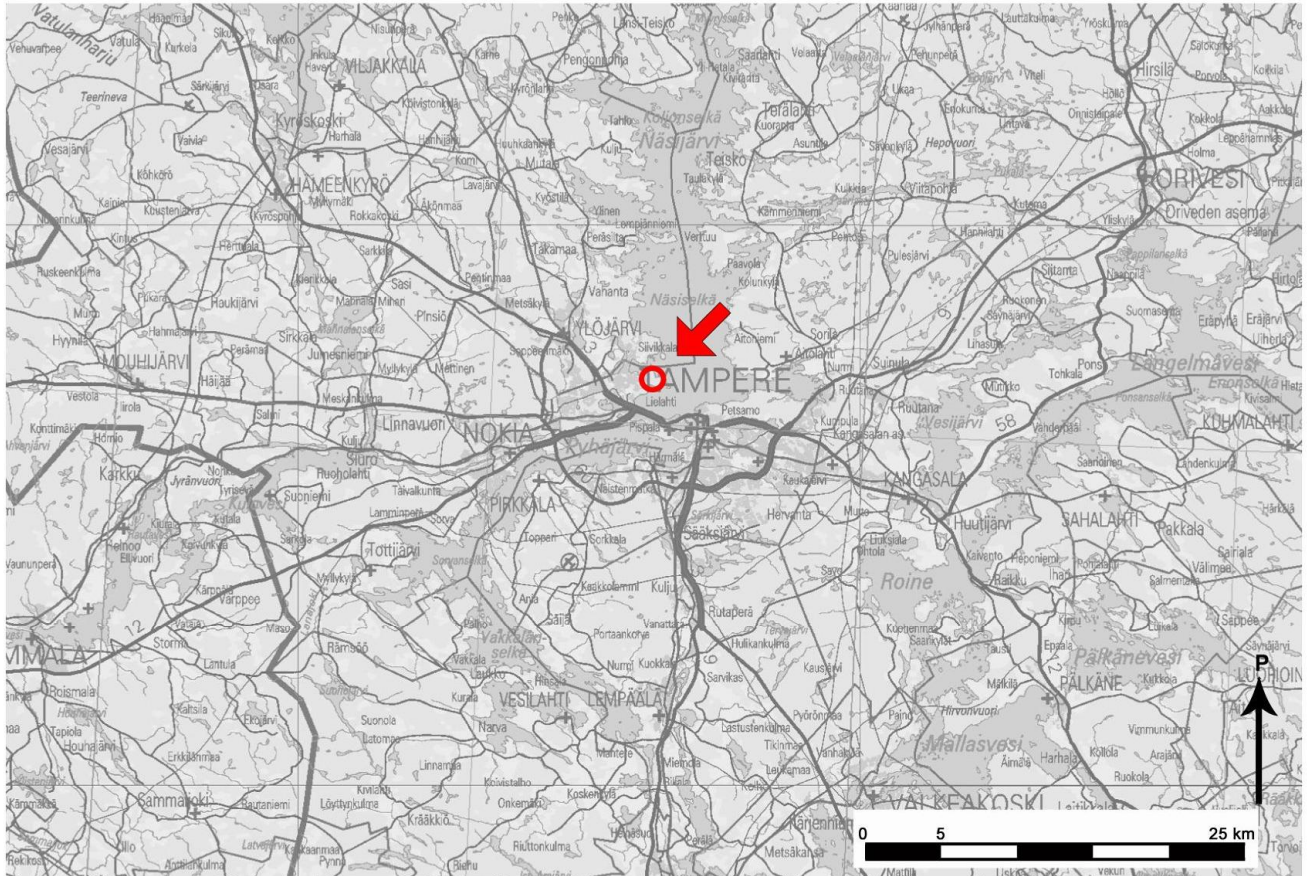

Kartta tutkimusalueen sijainnista. Tutkimusalue merkattu punaisella ympyrällä. Ote maantiekartasta. Pohjakartta maanmittauslaitos, Pisa lupa 020/2006. Mittakaava 1:500000. Lisäykset pohjakarttaan Teemu Tiainen.

Tampere Niemen kylä (Niemis)  
Kylätontin koekaivaus 2009

## Kartta 2. Tutkimusalueen sijainti

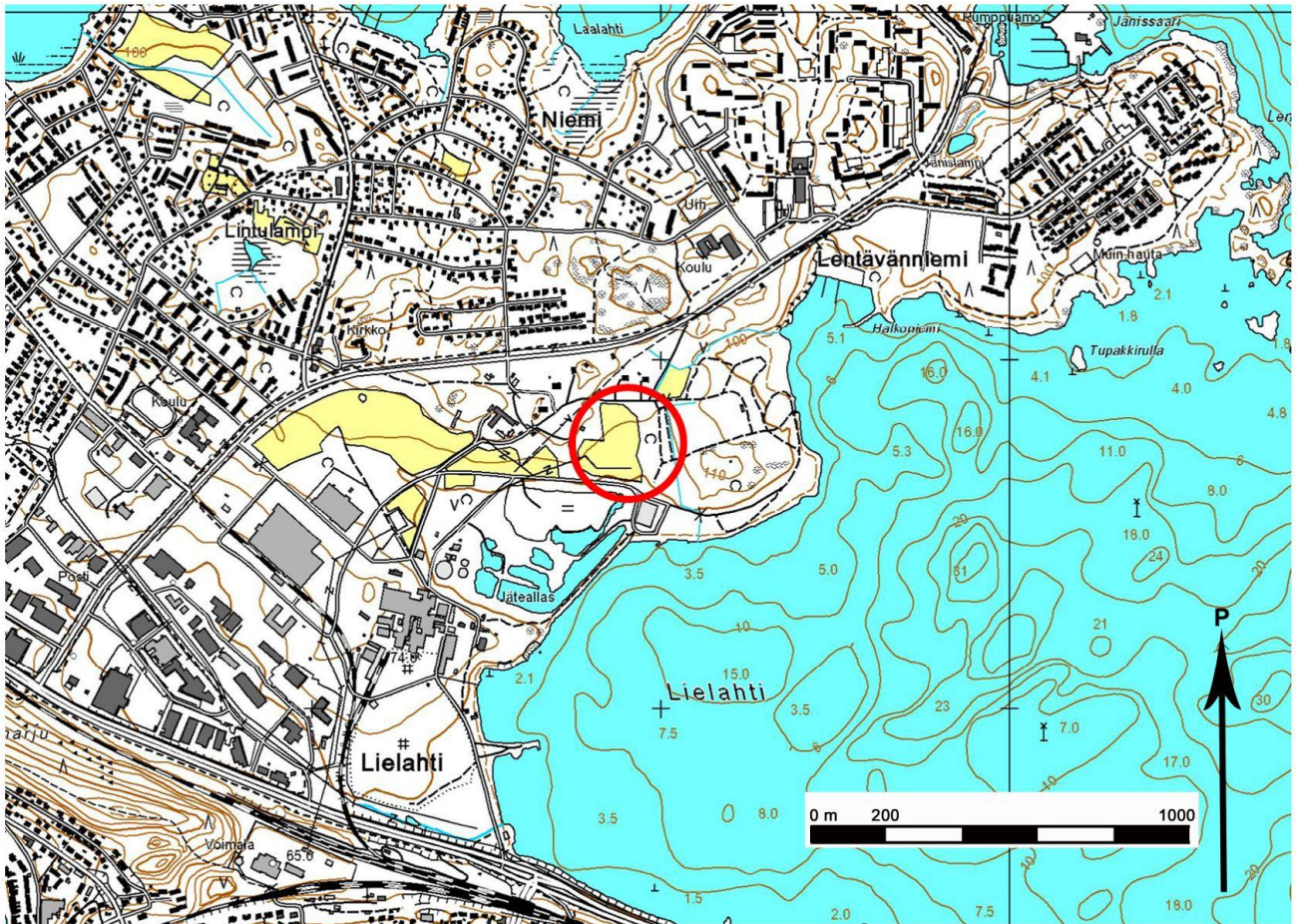

Kartta tutkimusalueen sijainnista. Tutkimusalue merkattu karttaan punaisella ympyrällä. Ote peruskartasta 212309. Pohjakartta Maanmittauslaitos, Pisa lupa 020/2006. Mittakaava 1:20000. Lisäykset pohjakarttaan Teemu Tiainen.

## Sisällysluettelo

Johdanto	1
Niemen kylä	3
Alueen arkeologinen tutkimushistoria	7
Tutkimusmenetelmät	8
Kiintopisteet	10
Dokumentointi	10
Tulokset	11
Rakenteet ja maannokset	11
Löytöaineisto	13
Keramiikka	13
Lasi, liitupiippu, metalli ja kivi	15
Yhteenveto	17

## Lähteet

## Liitteet

- Liite 1. Luettelo mustavalkonegatiiveista
- Liite 2. Luettelo digitaalisista kuvatalenteista
- Liite 3. Löytöluettelo KM 2009092: 1-387 (Löydöt taltioitu Kansallismuseon kokoelmiin)
- Liite 4. Koekuoppakuvaukset
- Liite 5. Yksikkökuvaukset
- Liite 6. Matriisi
- Liite 7. Karttaluettelo ja kartat
- Liite 8. Luettelo kaivauksilla talteen otetuista löydöistä
- Liite 9. Kuvat

## **Johdanto**

Pirkanmaan maakuntamuseo suoritti arkeologisen koekaivauksen Tampereen Niemen kylän (Niemis) muinaisjäännösalueella loka-marraskuussa 2009. Tutkimusten taustalla oli Niemen alueen asemakaavoitus. Alustavissa kaavasuunnitelmissa kylätontin muinaisjäännösalueen itäosan päälle on osoitettu asuinkerrostalojen korttelialue. Kaivausten kustannuksista vastasi YIT Oy. Tontin omistaa M-Real Oyj.

Kenttätöitä tehtiin yhteensä 18 työpäivää. Työryhmään kuuluivat kaivaustenjohtaja FM Hanna-Leena Salminen, apulaistutkija HuK Teemu Tiainen ja kaivajina toimivat HuK Jenny Skytt ja konservointityöntekijä Heidi Karjalainen. Kaivausraportin oikoluki ja koosti ohjeen mukaan lopulliseen muotoonsa FM Kirsi Luoto.

Koekaivauksissa löydettiin useasta kohtaa kiinteään muinaisjäännökseen viittaavaa ihmisen muokkaamaa maakerrosta sekä muutamia rakenteiden osia. Lisäksi sekoittuneesta peltomultakerroksesta tehtiin mielenkiintoisia esinelöytöjä. Koekaivauksen tavoitteena oli selvittää kiinteän muinaisjäännöksen säilyneisyyttä laajemminkin, mutta tutkimukset keskitettiin kuitenkin kylätontin itäreunaan, johon kaavaehdotuksessa on osoitettu asuinkerrostalojen korttelialue. Tutkimusten suunnittelun lähtökohtana oli 1.12.2008 päivätty osayleiskaavaehdotus ja alustavat asemakaavan havainnekuvat lokakuulta 2009, joissa Niemen kylän muinaisjäännösalueen päälle tai välittömään läheisyyteen on ehdotettu rakennettavaksi leikkikenttä ja kävelyteitä.



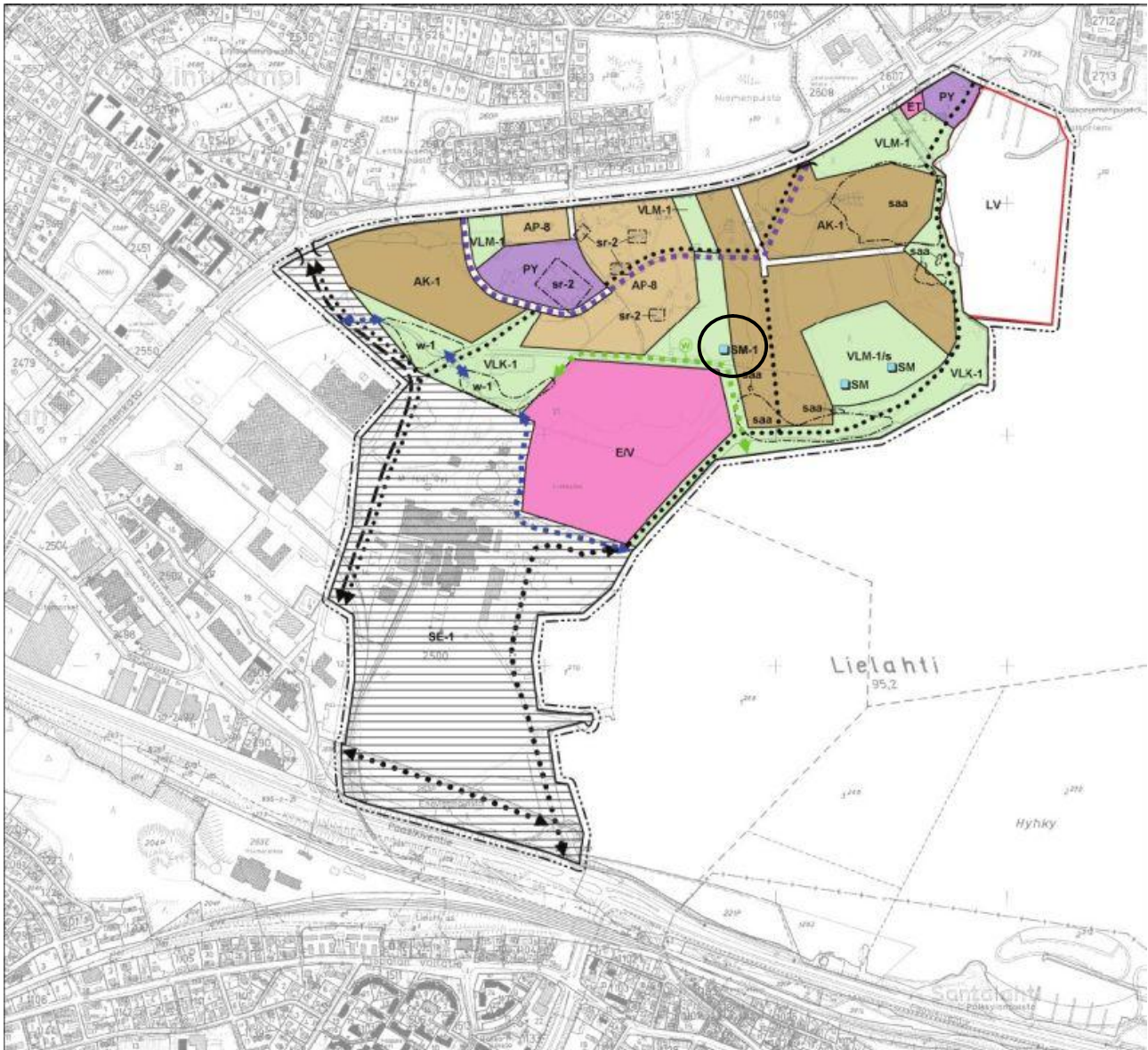

Kuva 1. Tampereen Niemenrannan osayleiskaavaehdotus 1.12.2008. Tutkimusalue ympäröitynä.

## Niemen kylä

Niemen kylä on aikaisemmin kuulunut Ylöjärven kuntaan. Tampereeseen alue liitettiin vuonna 1950. Nykyisen Tampereen kaupungin alue on kuulunut keskiajalta alkaen Satakunnan maakuntaan ja suuri osa kaupungin alueesta on kuulunut Pirkkalan pitäjään. Niemen kylä on kuulunut Harjuntaustan eli Rantakuntaan jakokuntaan Kukkolan, Lielahden, Possilan, Pohtolan, ja Siivikkalan kylien kanssa (Saarenheimo 1974: 40). Tämä jakokunta määritellään vuonna 1629 päivätyssä asiakirjassa, jossa määrätään edellä mainittujen kylien metsien sarkajaosta (Suvanto 1988: 174).

Niemen kylä mainitaan kirjallisissa lähteissä vuonna 1442, jolloin Jonis Nemis oli laamannikäräjien lautakunnassa (Saarenheimo 1974: 67). Vuosina 1557-1558 laaditun maakirjan mukaan Niemen kylässä oli neljä taloa: Suvia, Kokko, Niemi ja Piikki. Suviasta tuli myöhemmin Vähäniemi, Niemestä Isoniemi ja Piikistä Piikkilä ja Kokko autioitui. Piikkilä oli taloista suurin, sillä oli skurulukuna 6 ja karjaveroa talo maksoi seitsemästä lehmästä, kun taas muilla kylän taloilla skurulukku oli 2-4 ja lehmiä 2-3 kappaletta. Saarenheimon mukaan Niemen kylän taloilla ei ollut ainakaan merkittäviä eräomistuksia, mikä voisi viitata siihen, että kylät talot ovat muodostuneet myöhemmin kuin vallitsevat erävaltauokset tehtiin.

Vuonna 1600 Niemen kylässä oli vielä kolme taloa, mutta jo saman vuosisadan kuluessa määrä väheni kahteen ja vuonna 1710 taloja oli enää yksi. 1650-luvulla kaksi Niemen kylän taloista oli yhdistynyt Niemen ratsutilaksi. Honka-Hallilan mukaan talo olisi jaettu kahtia taas vuonna 1746 ja yhdistetty taas vuonna 1840 (Honka-Hallila 1996: 19). Kuitenkin vuodelta 1763 olevassa kartassa ja sen selitysosassa ei Niemen kylään ole merkitty kuin yksi talo. Varmaksi tiedetään, että Niemen ratsutila yhdistettiin vuonna 1916 Lielahden kartanoon.



Kuva 2. Ote isojakokartasta vuodelta 1763 (Ylöjärvi 4d MHA Jyväskylä). Niemen kylätontti ympäröitynä. Kuvan vasemmassa reunassa keskellä Lielahden kartano ja rakuunan torppa (Dragon torp).

Vuodelta 1885 olevan kartan mukaan Niemen ratsutilan rakennukset sijaitsivat vielä tuolloin vanhalla kylätontilla Näsijärven pohjoisrannalla. Kylätontin autoitumisen tarkkaa ajankohtaa ei tiedetä, mutta nykyisen Niemen tilan rakennusten rakentamisajankohdat voivat antaa viitteitä tästä. Niemen tilan päärakennus, niin sanottu Niemen pirtti on peräisin rakennuksessa olevan vuosiluvun mukaan vuodelta 1861 (Haapasaari 2007: 29) ja Haapasaaren mukaan Niemen kartanon vieraspytinki puolestaan voi olla rakennettu jo 1700-luvulla. Onko rakennukset mahdollisesti siirretty nykyiselle paikalleen vanhalta kylätontilta, vai mikä selittää osittaisen samanaikaisuuden? Toisaalta on myös mahdollista, että 1800-luvun puolivälin ja vuoden 1885 karttojen lähteenä on käytetty jotakin vanhempaa karttaa, ja Niemen tilan sijainti on siksi niissä virheellinen. Joka tapauksessa kylätontti on autoitunut viimeistään 1800-luvun toisella puolikkaalla.



Kuva 3. Ote Ylöjärven pitäjänkartasta 1800-luvun puolivälistä. Niemen rusthollin alue ympäröitynä. Kansallisarkisto Helsinki, Digitaaliarkisto. Tässä kartassa Niemen rustholli on vielä vanhalla kylätontilla.



Kuva 4. Niemen alue vuonna 1855 painetussa kartassa. Niemen alue ympyröitynä.



Kuva 5. Ilmakuva Niemenrannan ja Lielahden alueesta vuodelta 1946 © Tampereen kaupunki. Niemen kylän kylätontti eli tutkimusalue ympyröitynä. Ilmakuvasta näkee Näsijärven rantaviivan sijainnin 1900-luvun alussa. Niemen kylän kylätontin alue on tässä vaiheessa peltona.

### **Alueen arkeologinen tutkimushistoria**

Tampereen kaupungin arkeologinen perusinventointi tehtiin vuonna 1994 Tampereen museoiden maakunnallisen yksikön toimesta (nyk. Pirkanmaan maakuntamuseo). Tuolloin inventoitiin koko nykyisen kunnan alue. Niemenrannan alueelta ei tuolloin tehty havaintoja kiinteistä muinaisjäännöksistä. Kenttätyöt teki tuolloin Teija Nurminen ja raportin kirjoitti Ulla Rajala. Tätä ennen tehdyt aikaisemmat inventoinnit eivät kata kokonaan nykyistä kaupungin aluetta, koska siihen on liitetty aikaisemmin eri kuntiin kuuluneita maa-alueita. Vuoden 1994 inventoinnin raportti on edelleen hyvä perusteos Tampereen alueen esihistoriasta, mutta historiallisen ajan muinaisjäännöksiin suhtauduttiin tuolloin vielä toisin eivätkä ne kuuluneet inventoinneissa etsittäviin kohteisiin. Inventoinnista kuluneen 15 vuoden aikana on tapahtunut muutoksia arkeologisten inventointien suorittamisessa ja uudenlaisia kohteita on määritelty muinaismuistolailalla suojelluiksi kiinteiksi muinaisjäännöksiksi. Suurin ryhmä on historialliselle

ajalle ajoittuvat kiinteät muinaisjäännökset. Museovirasto on laatinut näistä moninaisista kohteista ja niiden suojelusta ohjeistuksen, joka on otettu käyttöön vuonna 2009. Tämän johdosta tulee vanhoja inventointeja täydentää näiltä osin.

Uusia kohteita on tämän jälkeen löydetty useissa täydentävissä inventoinneissa myös Tampereelta. Nyt tutkittavana olleella alueella Niemenrannassa tehtiin täydentävä inventointi osayleiskaavoitukseen liittyen Pirkanmaan maakuntamuseon toimesta vuonna 2006 (Luoto 2006). Tuolloin kiinnitettiin erityisesti huomiota alueen historiallisen ajan muinaisjäännöksiin. Niemen kylä todettiin inventoinnissa kiinteäksi rauhoitusluokkaan 2 kuuluvaksi muinaisjäännökseksi. Vuoden 2009 tutkimukset tehtiin vuoden 2006 raportin esitietojen perusteella. Alueen luonnonympäristöstä voi lukea tarkemmin tästä ja vuoden 1994 inventointikertomuksesta (Luoto 2006, Rajala 1994)

## **Tutkimusmenetelmät**

Vuoden 2006 inventoinnissa Niemen kylän historiallinen kylätontti paikallistettiin 1700-luvun puolivälistä peräisin olevan isojakokartan perusteella. Kartta asemoitiin nykyisen peruskartan päälle ja tällä perusteella määriteltiin kylätontin muinaisjäännösalue. Tähän sisällytettiin noin 20 metrin levyinen suoja-alue. Vuoden 2009 tutkimukset keskitettiin tämän muinaisjäännösalueen itäreunaan, jonne alustavassa kavasuunnitelmassa on osoitettu asuinkerrostalojen korttelialue (ks. kartat s. 9 ja 16, kuva 1 ).

Vuoden 2009 koetutkimukset päätettiin tehdä kaivamalla koekuoppia (Ks. kartta 4 sivulla 65). Kaivinkonetta käytettiin pintamaakerroksen pois kuorimiseen. Tähän päädyttiin, koska katsottiin, että sekoittunutta peltomultakerrosta voidaan poistaa koneellisesti. Suurimmasta osasta kaivausalueelta on siis ensin koneellisesti poistettu noin 10 cm kerros ennen arkeologisen kaivamisen aloittamista. Koekuopat olivat kooltaan 50 x 50 cm ja ne kaivettiin teknisinä 10 cm paksuisina kerroksina. Osaan koekuopista tehtiin laajennus tilanteen sitä vaatiessa. Kaivettu maa seulottiin ja löydöt taltioitiin ruuduittain ja kerroksittain. Kaivettu maa-aines käytiin läpi seulontapöydällä lastan avulla, sillä savinen peltomaa ei mennyt läpi seulaverkosta. Maakerroksia ja rakenteita on käsitelty yksiköinä, jotka on numeroitu juoksevasti alkaen numerosta 200. Näistä on luettelo ja kuvaukset kertomuksen lopussa liitteenä. Maakerrokset, rakenteet ja leikkaukset on erotettu toisistaan kirjaintunnuksilla: M = maakerros, R = rakenne, L = leikkaus.

Maanäytteitä ei otettu, koska suurin osa kaivetusta maasta oli sekoittunutta peltomultakerrosta eikä löydettyjen kulttuurikerrostenkaan muodostumisprosessista päästy varmuuteen. Kulttuurikerrokset vaikuttivat monessa kohtaa olevan mahdollisesti purku- tai täyttökerroksia eli sekoittuneita eivätkä paikoilleen muodostuneita. Koekuopasta 475/1010 otettiin kuitenkin rakenteen yhteydestä kaivetusta maakerroksesta kaksi hiilinäytettä. Nämä on toimitettu tätä kertomusta kirjoitettaessa analysoitaviksi.



Kuva 6. Samalla kartalla esitettynä alustavien kavasuunnitelmien rakenteita: Kerrostaloalue, yksittäisiä kerrostaloja ja leikkikenttä sekä Niemen kylän (Niemis) uusi muinaisjäännösalueen rajaus.



## Kiintopisteet

Kaivausten kiintopisteinä käytettiin Ekokem Oy:n paikalle mittaamia kahta apupistettä. Näiden koordinaatit ja korkeusluvut ovat alla. Apupisteet on mitattu kahteen kiveen, jotka sijaitsevat melko lailla tutkimusalueen keskellä sijaitsevassa pienessä saarekkeessa. Pisteet on merkattu kiviin poraamalla niihin metallirenkaat pisteiden paikalle.

AP1 Peruskoordinaatisto	AP1 Yhtenäiskoordinaatisto
X 6823690.652	P 6828105
Y 2483911.703	I 3324296
Z 103.090 m.mpy (N60)	

AP2 Peruskoordinaatisto	AP2 Yhtenäiskoordinaatisto
X 6823691.065	P 6828106
Y 2483913.953	I 3324298
Z 103.058 m.mpy (N60)	

Kaivausten sisäisen koordinaatiston piste 500/1000 on paikallistettu näiden pisteiden avulla. Kaivausten alkuvaiheessa luotiin paikalle oma koordinaatisto, jolle valittiin sattumanvarainen lähtöpiste 500/1000 läheltä apupisteitä, jotka olivat melko lähellä muinaisjäännösalueen keskikohtaa. Tämän niin sanotun nolla-kohdan läpi kulki kaksi kaivausten peruslinjaa. Pohjois-etelä-suuntainen linja X ja itä-länsi-suuntainen Y. Näiltä kahdelta linjalta mitattiin muiden koekuoppien sijainti. Linjat vedettiin bussolin, kulmaprisman ja linjakeihäiden avulla. Koekuoppia mitattiin lisää sitä mukaa, kun kaivaus eteni.

## Dokumentointi

Kukin koekuoppa dokumentoitiin sanallisesti ja kuoppien pohjatasot kuvattiin sekä mustavalkofilmille että digitaalisella kameralla muutamaa poikkeusta lukuun ottamatta. Digitaaliset kuvat ja mustavalkonegatiivit on taltioituna Pirkanmaan maakuntamuseon kulttuuriympäristöyksikön arkistoon.

Havaituista rakenteista piirrettiin tasokartat mittakaavassa 1:10. Kartat piirsi Teemu Tiainen. Lisäksi rakenteet ja muut anomaliat kuvattiin ja dokumentoitiin sanallisesti. Koekuopista vaaittiin pinta- ja pohjaluvut, jotka näkyvät kartassa 5.

## **Tulokset**

### **Rakenteet ja maakerrokset**

Koekaivauksissa löydettiin tarkemmin ajoittamattomia rakenteita ja tehtiin muita kiinteään muinaisjäännökseen viittaavia havaintoja. Rakenteista ja maakerroksista on tarkemmat kuvaukset kunkin koekuopan kuvauksen yhteydessä liitteessä 4. Lisäksi kustakin yksiköstä on erillinen kuvaus liitteessä 5 tämän raportin lopussa.

Rakenteita ei pääsääntöisesti kaivettu pois, koska koekuopituksessa ei ollut mahdollista kaivaa rakennetta esiin tarpeeksi laajalta alueelta, jotta tulkinta olisi ollut mahdollista. Rakenteista on dokumentoitu siis ainoastaan pintataso, eikä niiden laajuutta ja niihin liittyvien maakerrosten syvyyttä tiedetä.

Koekuopasta 530/1020 löydettiin ojarakenne R201 (Ks. kartat 8 ja 9 sivuilla 70 ja 71 sekä kuvat 2 ja 3). Ojassa oli täyteenä rakennuksen purkujätettä tiilien ja tiilen palojen sekä muokattujen kivien muodossa. Rakenteen yhteydestä tuli erittäin vähän esinelöytöjä, mutta jonkun verran muun muassa eläinten luita. Rakenteen yhteydestä löydettiin myös yksi molemmin puolin lasitetun punasavikeramiikkavadin kylkipala, jossa oli sisäpinnalla boluskoristelua.

Koekuopasta 475/1010 kaivettiin esiin rakenteen perustuskiviä R205 (Ks. kartta 7 sivulla 69 sekä kuva 4). Rakenteen yhteydestä kaivetusta maakerroksesta M204 tuli erittäin vähän löytöjä. Löydöistä osa oli melko nuoria fajanssiastioiden palasia. Maakerroksessa oli erittäin paljon tiilen kappaleita, tiilimurskaa ja jonkun verran hiiltä sekä runsaasti eläinten luita. Maakerros vaikutti niin sanotulta purkukerrokselta, tai mahdollisesti täyttö- tai tasoituskerrokselta, jossa oli runsaasti purkujätettä mukana. Maakerroksesta otettiin kaksi hiilinäytettä.

Myös koekuopasta 480/975 löydettiin peltomullan alta kivirakenne (Ks. kuva 5), joka vaikutti rakenteen perustuksilta. Rakenne löydettiin kaivausten viimeisenä päivänä, joten sen esiin kaivamiseen laajemmin ei ollut aikaa. Rakenteen yhteydestä kaivetusta maakerroksesta löydettiin punasavisen padan kahva (KM 2009092:111).

Koekuopista 470/1020, 510/1017 ja 535/1030 löydettiin peltomullan alta suurehko kivi. Tällainen kivi on saattanut olla esimerkiksi rakennuksen nurkkakivi. On mahdollista, että kivi on luontainen, mutta varsinkin koekuopassa 510/1017 vaikutti siltä, että kiveä varten oli kaivettu pohjasaveen kuoppa (Ks. kuva 6). Myös koekuopasta 470/1025 tuli esiin suurehko kivi, lisäksi kiven ympäriltä kaivettiin selvästi peltomullasta poikkeavaa maakerrosta. Maakerros koostui pääasiassa hiekasta ja sorasta ja siinä oli runsaasti tiilen paloja ja tiilimurskaa. Tästä maakerroksesta löydettiin yksi pala kivisavikeramiikkaa.

Löydettyjä rakenteita ei ollut tutkimusten perusteella mahdollista tulkita tai ajoittaa tarkemmin. Jos rakenteet ovat rakennusten perustusten osia, ajoittuvat ne todennäköisimmin 1600-luvulle tai sitä nuorempaan aikaan, kun kiviperustukset yleistyvät. Vielä keskiajalla puurakennukset perustettiin ainakin Turun kaupungin aineiston perusteella (Kykyri 2003: 108-109) yleisimmin joko suoraan maan päälle, nurkkakivien tai erilaisten puisten tukirakenteiden varaan.

Suurimmassa osassa koekuoppia oli ainoastaan sekoittunut peltomultakerros pohjasaven päällä. Muutamista kuopista tuli kuitenkin myös muunlaisia maakerroksia. Edellä on esitelty jo rakenteiden yhteydestä kaivetut maakerrokset. Lisäksi muutamasta koekuopasta kaivettiin runsaasti tiilenpaloja, hiekkaa, ja palanutta hiekkaa sisältävää maakerrosta. Näitä kuoppia olivat 475/1025, 495/1030. Koekuopassa 475/1030 oli puolestaan peltomullan alapuolella tumma, runsaasti hiiltä sisältävä hiekan sekainen maakerros. Koekuopista 500/1034, 505/1017, 515/1017 ja 525/1015 kaivettiin puolestaan esiin peltomullan alapuoliseen saveen kaivettu leikkaus. Leikkaukset saattavat olla vanhoja pelto-ojia tai vastaavia. Niissä oli täyttönä peltomultaa.

Kaivausten yhteydessä havaitut kulttuurikerrokset olivat melko ohuita, niiden paksuus vaihteli 3-10 cm välillä. Rakenteiden yhteydestä kaivettuja kerroksia ei kaivettu pohjaan saakka, joten myöskään niiden tarkkaa syvyyttä ei tiedetä.

## **Löytöaineisto**

Valtaosa esinelöydöistä on tyypillistä historiallisen ajan asuinpaikan materiaalia: punasavikeramiikkaa, fajanssia, lasiastioiden ja tasolasin kappaleita, metalliesineitä, lähinnä rautanauvoja. Suurin osa löytöaineistosta oli siis sellaista, joka voi ajoittua hyvin laajalle aikavälille. Muutamat löydöt viittaavat 1500-1600-luvuille, kun taas osa löytöaineistosta voi ajoittua 1800-luvulle ja 1900-luvun alkupuolelle. Esinelöytöjen kohdalla tulee muistaa se, että ne on pääasiassa taltioitu sekoittuneesta kontekstista, joten niiden perusteella ei voida ajoittaa tällä hetkellä rakenteita tai kulttuurikerroksia.

Kaikkiaan löytöjä otettiin kentällä talteen noin 1100 löytönumeroa, näistä kuitenkin suurin osa poistettiin jälkityövaiheessa. Kaikki poistetut löydöt kuvattiin digitaalisella kameralla. Kuvat on taltioituna kertomuksen liitteenä olevalla DVD-levylle, lisäksi raportin liitteenä on myös luettelo kaikista löydöistä (Liite 9). Löydöistä poistettiin kategorisesti kaikki palaneen saven ja tiilen palat, kaikki modernit materiaalit sekä suurin osa esinelasin paloista. Poistettujen löytöjen joukossa on kolme luotia ja yksi hylsy, joista osa saattaa liittyä vuoden 1918 tapahtumiin alueella. Tiedetään, että Niemen sahan alueelle on ollut joukkoja ja toimintaa sisällissodan aikana. Niemenrannalta on ilmeisesti ammuttu kohti Pispalanharjua.

## **Keramiikka**

Taltioiduista löydöistä valtaosa edustaa erilaisia keramiikkamateriaaleja. Määrällisesti eniten taltioitiin fajanssiastioiden paloja. Niemen kylätontin kaivauksilla löydetty fajanssi on pääpiirteissään melko homogeenista: Saviaines on vaalean kellertävää tai lähes valkoista ja palassa on molemmilla pinnoilla valkoinen tinalasite. Eroavaisuuksia on lähinnä koristelussa ja astiamuodoissa. Fajanssiksi luetteloitujen palojen joukossa on muutama pala tarkemmin tunnistamatonta tinalasitettua keramiikkaa.

Suurin osa fajanssin paloista on peräisin lautasista, eikä niissä ole ainakaan löydettyjen palojen perusteella ollut juurikaan koristelua. Fajanssin palojen joukossa on kuitenkin myös rikkaasti koristeltuja paloja. Koristelu on pääosin lasitteen alle tehtyä maalauskoristelua. Sininen väri on yleinen. Lisäksi löydettiin yksi pala, jossa on tekstiä kyrillisillä aakkosilla. Tämä pala on peräisin Latviassa Riiasa toimineesta Kuznetsovin fajanssi- ja posliinitehtaasta. Tehdas on toiminut

vuodesta 1841. Niemen tutkimuksissa löytyneen palan tekstimuodon perusteella se on valmistettu ennen I maailmansotaa (Adel 30.12.2009).

Kaivausten merkittävimmäksi löytöryhmäksi muodostui kivisavikeramiikka, lähinnä sen vuoksi, että löydetyille kivisavikeramiikan paloille pystyttiin antamaan jonkinlainen ajoitus. Toisaalta kivisavikeramiikkaa löydettiin vain neljä palaa verrattuna fajanssin ja punasavikeramiikan yli 100 palaan. Kaikissa kivisavikeramiikan paloissa on niin sanottu suolalasiite, joka yleistyy 1500-luvun kuluessa (Ks. kuvat 7 ja 8). Kolme paloista ajoittuukin todennäköisesti 1500-1600-luvuille ja yksi on mahdollisesti näitä nuorempi ja peräisin 1800-luvulta (KM 2009092:353, mahdollisesti seltteripullosta) Kivisavikeramiikan yhteydessä täytyy muistaa se, että se on aina tuontia ulkomailta. Suomeen sitä tuotiin yleisesti juuri Saksan monista tuotantokeskuksista. Kivisavikeramiikkaa pidetäänkin jonkin asteisena arvoesineenä, jota ei varmastikaan aivan kaikilla ollut varaa hankkia. Kivisavikeramiikan palat yhdistetään useasti nesteiden säilyttämiseen ja nauttimiseen, sillä ne ovat vedenpitäviä myös ilman lasitusta. Niissä tuotiinkin maahan viiniä ja myöhemmin erityisesti kivennäisvesiä Keski-Euroopasta. Lisäksi kivisavikeramiikasta tehtiin isoja olut-tuoppeja, pienempiä juomakippoja ja kannuja.

Punasavikeramiikka-astioiden palat edustavat monia erilaisia astiatyyppejä. Palat eroavat toisistaan muodon, massan värin, koostumuksen sekä lasitteen ja koristelun puolesta. Punasavikeramiikan paloista suurin osa on kylkipaloja, tai sellaisia, joita ei pysty tarkemmin määrittelemään. Lisäksi löydettiin muutamia reunapaloja, yksi melko pieni astian korvan katkelma ja yksi kolmijalkapadan tai pannun kahvan katkelma (KM 2009092:111) (Ks. kuvat 9, 10 ja 11). Palat jakautuvat kolmeen ryhmään lasituksen perusteella: Lasittamattomiin, sisäpinnalta lasitettuihin tai molemmilta pinnoilta lasitettuihin. Molemmilta pinnoilta lasitetut ovat selvästi vähemmistössä. Punasavikeramiikan koristelumenetelminä erottuvat valkosavilietteellä tehty maalauskoristelu, eli bolus-koristelu (Ks. kuvat 12 ja 13). Yleistä on myös niin sanottu engobe-koristelu, eli että esineen sisäpinnalle on levitetty kauttaaltaan valkoinen saviliete lasitteen alle. Lisäksi yhdessä palassa on kolmiopiste-koristevyöhykkeitä painettuna valkoisen savilietteen läpi saven pintaan, niin savipinta näkyy lasitteen alta.

Osassa punasavikeramiikan paloista oli saven seassa käytetty hyvinkin karkeata sekoitetta. Punasavikeramiikaksi lueteltujen palojen joukossa on useita sellaisia, jotka pintakäsittelyn ja muotonsa perusteella saattavat olla peräisin myös kaakelistä. Erikoisuutena voisi mainita vielä yhden punasavikeramiikan palan, jossa on toisella pinnalla valkoinen tinalasiite.

## **Lasi, liitupiippu, metalli ja kivi**

Suurin osa vihreästä ja kirkkaasta esinelasista poistettiin jälkityövaiheessa. Lopulliseen löytöluetteloon jäi muutama pala tasolasia ja muutama pala esinelasia. Tasolasin paloista kaksi on selvästi ikkunalasin paloja, niissä on säilynyt nyrhimällä muotoiltua reunaa (mm. KM 2009092:166).

Suurin osa löydetyistä liitupiipun katkelmista on koristeettomia varren katkelmia. Löydetyt kopan katkelmat ovat melko pieniä ja fragmentaarisia. Näistä kahdessa näkyy selvästi, että koppa on ollut plastisesti koristeltu, lisäksi yhden suun reunassa on pistevyöhykekoristelua.

Metallilöytöjä taltioitiin 9 löytönumeroa. Ainoastaan yksi on rautanaulojen lisäksi tunnistettava esine, hevosen jäähokki (KM 2009092:225) ja muut ovat metallilevyn tai vartaan katkelmia. On mahdollista, että näistä saa paremmin selvää konservoinnin jälkeen.

Lähes kaikki löydetyt piin palat ovat varmuudella tuluspiitä. Joukossa on ainoastaan muutama iskos tai sälemäinen pala, jotka tosin nekin voivat olla tuluspiistä lohjenneita. Huomionarvoista on se, että osa paloista on selvästi muotoiltu käteen ja tarkoitukseen sopiviksi. Piin lisäksi taltioitiin kolme palaa kvartsia. Näistä yksi on selvästi esineen teelmä, jota on muotoiltu iskemällä ja nyrhimällä (KM 2009092: 50). Kaksi muuta palaa ovat mahdollisia iskoksia. Lisäksi taltioitiin yksi hiotun kiviesineen katkelma.

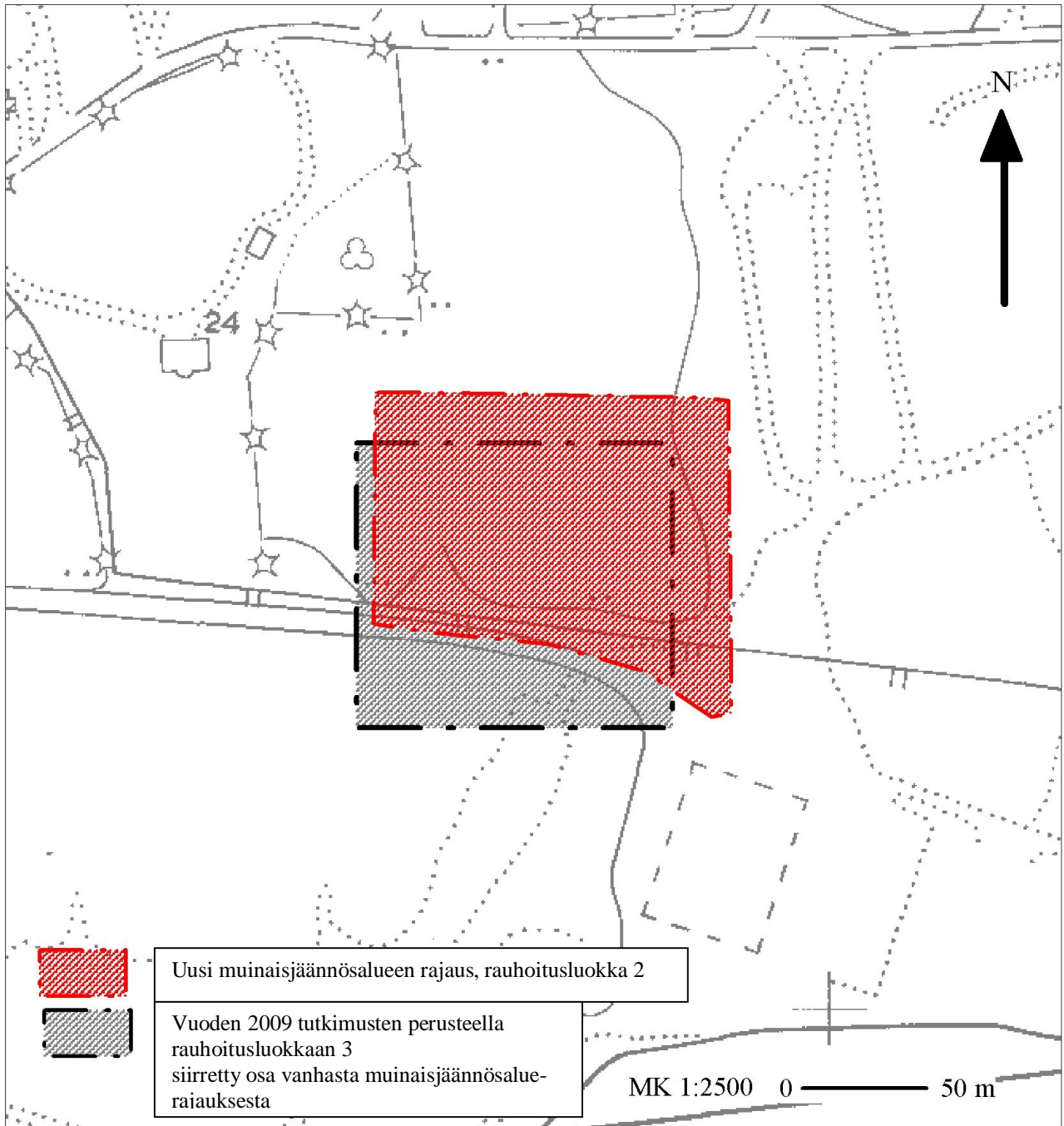

Kuva 7. Punaisella rasteroituna vuoden 2009 tutkimusten perusteella muokattu Niemen kylän muinaisjännösalueen rajaus. Punaisella on rasteroituna rauhoitusluokka 2, harmaalla rauhoitusluokkaan 3 kuuluva osa.

## **Yhteenveto**

Koekaivausten perusteella Niemen autioituneen kylätontin alueella on jäljellä kiinteätä muinaisjäännöstä laajalla alueella. Koetutkimuksissa löydettiin rakenteiden jäänteitä ja kulttuurikerrosta. Tutkimusten perusteella Niemen kylän muinaisjäännösalueen rajaus muuttui jonkun verran. Peltoalueen editse menevän tien eteläpuolella oleva alue todettiin myöhemmässä maankäytössä tuhoutuneeksi. Tämä alue määriteltiin siten rauhoitusluokkaan 3 kuuluvaksi. Lisäksi todettiin, että rauhoitusluokkaan 2 kuuluvaa kiinteätä muinaisjäännöstä on myös kartta-analyysiin perustuvan vanhan rajauksen itäpuolella (ks. kartta s 16). Tutkimusten perusteella Niemenrannan asuinalueen kaavoitusta ei voida toteuttaa nyt esitettyjen suunnitelmien mukaisesti.

31.12.2009 Tampere

Hanna-Leena Salminen



## **Lähteet**

### Painamattomat lähteet

Luoto, Kalle 2006. *Arkeologinen inventointi Tampereen Lielahden-Niemen osayleiskaava-alueella toukokuussa 2006*. Pirkanmaan maakuntamuseo Kulttuuriympäristöyksikkö

Haapasaari, Mirkku 2007. *KULTTUURIA KARTANOLTA. Kulttuurihautomo Tampereen Niemen kartanolle*. Diplomityö, TTY:N arkkitehtuuriosasto. Arkkitehtuurin historian ja teorian laitos 22.8.2007. Tarkastaja professori Tore Tallqvist.

Adel, Vadim sähköposti 30.12.2009

### Painetut lähteet

Honka-Hallila, Helena 1996. *Ylöjärvi 1869 – 1994*. Ylöjärven kunta. Gummerus Kirjapaino Oy Jyväskylä.

Saarenheimo, Juhani 1974. *Vanhan Pirkkalan historia*. Vanhan Pirkkalan historiatoimikunta. Nokia, Pirkkala, Tampere, Ylöjärvi. Hämeen kirjapaino Oy Tampere.

Kykyri, Marita 2003. Puurakentaminen Turun kaupungissa. Kaupunkia pintaa syvemältä. Arkeologisia näkökulmia Turun historiaan. *Archaeologia Medii Aevi Finlandiae IX* (Seppänen, Liisa toim.) Suomen keskiajan arkeologian seura. Hansaprint Oy, Turku. s. 105-120

Suvanto, Seppo 1988. Talonpoikainen Tampere keskiajalta 1600-luvun puoliväliin. *Tampereen historia I. Vaiheet ennen 1840-lukua*. Tampereen kaupunki 1988. Kirjapaino Hermes Tampere. s. 161-313

### Kartat

Maanmittauslaitoksen arkisto Jyväskylä:

Kartta Niemen ja Lielahden kylistä vuodelta 1763 *Ylöjärvi 4 d* Daniel Hall

### Liitteet

Liite 1. Luettelo mustavalkonegatiiveista

Liite 2. Luettelo digitaalisista kuvatallenteista

Liite 3. Löytöluettelo KM 2009092: 1-387 (Löydöt taltioitu Kansallismuseon kokoelmiin)

Liite 4. Koekuoppakuvaukset

Liite 5. Yksikkökuvaukset

Liite 6. Matriisi

Liite 7. Karttaluettelo ja kartat

Liite 8. Luettelo poistetuista löydöistä

Liite 9. Kuvia taltioituista löydöistä

Liite 1. Luettelo mustavalkonegatiiveista

Tampere Niemen kylä (Niemis)

Arkeologinen koekaivaus 2009

Kuvaaja Hanna-Leena Salminen

Negatiivit on taltioituna Pirkanmaan maakuntamuseon Kulttuuriympäristöyksikön arkistoon.

	Kuvan numero	Numero filmissä	Pvm	Kuvan aihe	Suunta
Filmi 1	1	19	19.10.	Yleiskuva tutkimusalueen S-osasta ennen kaivausten aloittamista.	W-E
	2	18	19.10.	Yleiskuva tutkimusalueen S-osasta, WE-linjan S-puoli ennen kaivausten aloittamista.	W-E
	3	17	19.10.	Yleiskuva tutkimusalueen N-osasta W-E linjan N puoli ennen kaivausten aloittamista.	SW-NE
	4	16	19.10.	Yleiskuva tutkimusalueen N-osasta W-E linjan N puoli ennen kaivausten aloittamista.	SW-NE
	5	13	20.10.	Pintamaan poistoa kaivinkoneella sektorilla 2.	W-E
	6	12	20.10.	Pintamaan poistoa kaivinkoneella sektorilla 2.	W-E
	7	11	21.10.	Työkuva. Seulapöydän ääressä Teemu Tiainen ja Heidi Karjalainen. Taustalla koeoja A.	W-E
	8	10	21.10.	Työkuva. Seulapöydän ääressä Teemu Tiainen ja Heidi Karjalainen. Taustalla koeoja A.	W-E
	9	9	21.10.	Yleiskuva koeojasta B pintamaan koneellisen poiston jälkeen, taustalla seulontapöydän ääressä Teemu Tiainen ja Heidi Karjalainen.	N-S
	10	8	21.10.	Yleiskuva koeojasta C pintamaan koneellisen poiston jälkeen.	N-S
	11	7	21.10.	Yleiskuva koeojasta C pintamaan koneellisen poiston jälkeen.	N-S
	12	6	21.10.	Tasokuva, koekuoppa 499/1000 pohjataso, noin 30 cm.	
	13	5	21.10.	Tasokuva, koekuoppa 499/1000 pohjataso, noin 30 cm.	
	14	4	21.10.	Tasokuva, koekuoppa 535/1020 pohjataso	
	15	3	21.10.	Tasokuva, koekuoppa 535/1020 pohjataso	
	16	2	22.10.	Tasokuva, koekuoppa 530/1015 pohjataso	
	17	1	22.10.	Tasokuva, koekuoppa 530/1015 pohjataso	
Filmi 2	18	34	22.10.	Tasokuva, koekuoppa 535/1014 pohjataso.	
	19	32	22.10.	Tasokuva, koekuoppa 525/1021 pohjataso.	
	20	30	22.10.	Tasokuva, koekuoppa 530/1020, R201 1. taso.	N-S
	21	29	22.10.	Tasokuva, koekuoppa 530/1020, R201 1. taso.	N-S
	22	28	22.10.	Tasokuva, koekuoppa 530/1020, R201 1. taso.	S-N
	23	27	22.10.	Tasokuva, koekuoppa 530/1020, R201 1. taso.	S-N
	24	26	22.10.	Tasokuva, koekuoppa 530/1020, R201 2. taso.	S-N

	25	25	22.10.	Tasokuva, koekuoppa 530/1020, R201 2. taso.	S-N
	26	24	22.10.	Tasokuva, koekuoppa 530/1020, R201 2. taso.	N-S
	27	23	22.10.	Tasokuva, koekuoppa 530/1020, R201 2. taso.	N-S
	28	22	22.10.	Tasokuva, koekuoppa 520/1016 pohjataso.	
	29	21	22.10.	Tasokuva, koekuoppa 520/1016 pohjataso.	
	30	20	22.10.	Tasokuva, koekuoppa 520/1021 taso 1. noin 25 cm.	
	31	19	22.10.	Tasokuva, koekuoppa 520/1021 taso 1. noin 25 cm.	
	32	18	26.10.	Tasokuva, koekuoppa 520/1010 pohjataso.	
	33	17	26.10.	Tasokuva, koekuoppa 520/1010 pohjataso.	
	34	16	26.10.	Tasokuva, koekuoppa 525/1010 pohjataso.	
	35	15	26.10.	Tasokuva, koekuoppa 525/1010 pohjataso.	
	36	14	26.10.	Tasokuva, koekuoppa 530/1010 pohjataso.	
	37	13	26.10.	Tasokuva, koekuoppa 530/1010 pohjataso.	
	38	12	26.10.	Tasokuva, koekuoppa 535/1009 pohjataso.	
	39	11	26.10.	Tasokuva, koekuoppa 535/1009 pohjataso.	
	40	10	26.10.	Tasokuva, koekuoppa 525/1015 pohjataso.	
	41	9	26.10.	Tasokuva, koekuoppa 525/1015 pohjataso.	
	42	8	26.10.	Tasokuva, koekuoppa 510/1000 pohjataso.	
	43	7	26.10.	Tasokuva, koekuoppa 510/1000 pohjataso.	
	44	6	26.10.	Tasokuva, koekuoppa 515/1000 pohjataso.	
	45	5	26.10.	Tasokuva, koekuoppa 515/1000 pohjataso.	
	46	4	26.10.	Tasokuva, koekuoppa 520/1000 pohjataso.	
	47	3	26.10.	Tasokuva, koekuoppa 520/1000 pohjataso.	
	48	2	26.10.	Tasokuva, koekuoppa 525/1000 pohjataso.	
	49	1	26.10.	Tasokuva, koekuoppa 525/1000 pohjataso.	
Filmi 3	50	36	26.10.	Tasokuva, koekuoppa 530/1000 pohjataso.	
	51	35	26.10.	Tasokuva, koekuoppa 530/1000 pohjataso.	
	52	34	26.10.	Tasokuva, koekuoppa 535/1000 pohjataso.	
	53	33	26.10.	Tasokuva, koekuoppa 535/1000 pohjataso.	
	54	32		Tasokuva, koekuoppa 510/1005 pohjataso.	
	55	31		Tasokuva, koekuoppa 510/1005 pohjataso.	
	56	30	26.10.	Tasokuva, koekuoppa 505/1005 pohjataso.	
	57	29	26.10.	Tasokuva, koekuoppa 505/1005 pohjataso.	
	58	28	26.10.	Tasokuva, koekuoppa 505/1000 pohjataso.	
	59	27	26.10.	Tasokuva, koekuoppa 505/1000 pohjataso.	
	60	26	26.10.	Tasokuva, koekuoppa 505/1010 pohjataso.	
	61	25	26.10.	Tasokuva, koekuoppa 505/1010 pohjataso.	
	62	24	26.10.	Tasokuva, koekuoppa 515/1005 pohjataso.	
	63	23	26.10.	Tasokuva, koekuoppa 515/1005 pohjataso.	
	64	22	26.10.	Tasokuva, koekuoppa 510/1011 pohjataso.	
	65	21	26.10.	Tasokuva, koekuoppa 510/1011 pohjataso.	

	66	20	26.10.	Tasokuva, koekuoppa 505/1012 pohjataso.	
	67	19	26.10.	Tasokuva, koekuoppa 505/1012 pohjataso.	
	68	18	28.10.	Tasokuva, 515/1017, taso 1. noin 20 cm. Pohjasavessa vanha N-S-suuntainen ojaleikkaus.	
	69	17	28.10.	Tasokuva, 515/1017, taso 1. noin 20 cm. Pohjasavessa vanha N-S-suuntainen ojaleikkaus.	
	70	16	28.10.	Tasokuva, 510/1017, taso 1. noin 15 cm. Pohjasavessa NE-kulmasta paljastuu isohko kivi.	
	71	15	28.10.	Tasokuva, 510/1017, taso 1. noin 15 cm. Pohjasavessa NE-kulmasta paljastuu isohko kivi.	
	72	14	28.10.	Tasokuva, 505/1017, taso 1. noin 20 cm. Sekalainen maakerros, joukossa paljon kiviä. Mahdollisesti ojan täyttöä?	
	73	13	28.10.	Tasokuva, 505/1017, taso 1. noin 20 cm. Sekalainen maakerros, joukossa paljon kiviä. Mahdollisesti ojan täyttöä?	
	74	12	28.10.	Tasokuva, koekuoppa 505/1023 pohjataso.	
	75	11	28.10.	Tasokuva, koekuoppa 505/1023 pohjataso.	
	76	10	28.10.	Tasokuva, koekuoppa 510/1023 pohjataso.	
	77	9	28.10.	Tasokuva, koekuoppa 510/1023 pohjataso.	
	78	8	28.10.	Tasokuva, koekuoppa 515/1022 pohjataso.	
	79	7	28.10.	Tasokuva, koekuoppa 515/1022 pohjataso.	
	80	6	28.10.	Tasokuva, koekuoppa 505/1017 pohjataso.	
	81	5	28.10.	Tasokuva, koekuoppa 505/1017 pohjataso.	
	82	4	28.10.	Tasokuva, koekuoppa 510/1017 pohjataso.	
	83	3	28.10.	Tasokuva, koekuoppa 510/1017 pohjataso.	
	84	2	28.10.	Tasokuva, koekuoppa 515/1017 pohjataso.	
	85	1	28.10.	Tasokuva, koekuoppa 515/1017 pohjataso.	
Filmi 4	86	36	29.10.	Tasokuva, koekuoppa 495/1030, taso 2. noin 20 cm. Hiekkaisan tiilimurskan sekaisen kerroksen pinta.	
	87	35	29.10.	Tasokuva, koekuoppa 495/1030, taso 2. noin 20 cm. Hiekkaisan tiilimurskan sekaisen kerroksen pinta.	
	88	34	29.10.	Tasokuva, koekuoppa 510/1011 pohjataso.	
	89	33	29.10.	Tasokuva, koekuoppa 510/1011 pohjataso.	
	90	32	29.10.	Tasokuva, koekuoppa 500/1005 pohjataso.	
	91	31	29.10.	Tasokuva, koekuoppa 500/1005 pohjataso.	
	92	30	29.10.	Tasokuva, koekuoppa 500/1010 pohjataso.	
	93	29	29.10.	Tasokuva, koekuoppa 500/1010 pohjataso.	
	94	28	29.10.	Tasokuva, koekuoppa 500/1015 pohjataso.	
	95	27	29.10.	Tasokuva, koekuoppa 500/1015 pohjataso.	
	96	26	29.10.	Tasokuva, koekuoppa 500/1020 pohjataso.	
	97	25	29.10.	Tasokuva, koekuoppa 500/1020 pohjataso.	
	98	24	29.10.	Tasokuva, koekuoppa 500/1024 pohjataso.	

	99	23	29.10.	Tasokuva, koekuoppa 500/1024 pohjataso.	
	100	22	29.10.	Tasokuva, koekuoppa 500/1030 pohjataso.	
	101	21	29.10.	Tasokuva, koekuoppa 500/1030 pohjataso.	
	102	20	29.10.	Työkuva, koneellisesti kuoritulla alueella koekuoppia kaivavat Teemu Tiainen, Jenny Skytt, Heidi Karjalainen.	
	103	19	29.10.	Työkuva, koneellisesti kuoritulla alueella koekuoppia kaivavat Teemu Tiainen, Jenny Skytt, Heidi Karjalainen.	
	104	18	29.10.	Tasokuva, koekuoppa 485/130 pohjataso.	
	105	17	29.10.	Tasokuva, koekuoppa 485/130 pohjataso.	
	106	16	30.10.	Tasokuva, koekuoppa 485/1025 pohjataso.	
	107	15	30.10.	Tasokuva, koekuoppa 485/1025 pohjataso.	
	108	14	30.10.	Tasokuva, koekuoppa 485/1020 pohjataso.	
	109	13	30.10.	Tasokuva, koekuoppa 485/1020 pohjataso.	
	110	12	30.10.	Tasokuva, koekuoppa 485/1015 pohjataso.	
	111	11	30.10.	Tasokuva, koekuoppa 485/1015 pohjataso.	
	112	10	30.10.	Tasokuva, koekuoppa 485/ 1005 pohjataso.	
	113	9	30.10.	Tasokuva, koekuoppa 485/ 1005 pohjataso.	
	114	8	30.10.	Tasokuva, koekuoppa 490/1030 pohjataso.	
	115	7	30.10.	Tasokuva, koekuoppa 490/1030 pohjataso.	
	116	6	30.10.	Tasokuva, koekuoppa 490/1025 pohjataso.	
	117	5	30.10.	Tasokuva, koekuoppa 490/1025 pohjataso.	
	118	4	30.10.	Tasokuva, koekuoppa 490/1020 pohjataso.	
	119	3	30.10.	Tasokuva, koekuoppa 490/1020 pohjataso.	
	120	2	30.10.	Tasokuva, koekuoppa 490/1015 pohjataso.	
	121	1	30.10.	Tasokuva, koekuoppa 490/1015 pohjataso.	
Filmi 5	122	36	30.10.	Tasokuva, koekuoppa 490/1010 pohjataso.	
	123	35	30.10.	Tasokuva, koekuoppa 490/1010 pohjataso.	
	124	34	2.11.	Tasokuva, koekuoppa 495/1005 pohjataso.	
	125	33	2.11.	Tasokuva, koekuoppa 495/1005 pohjataso.	
	126	32	2.11.	Tasokuva, koekuoppa 495/1000 pohjataso.	
	127	31	2.11.	Tasokuva, koekuoppa 495/1000 pohjataso.	
	128	30	2.11.	Tasokuva, koekuoppa 490/1000 pohjataso.	
	129	29	2.11.	Tasokuva, koekuoppa 490/1000 pohjataso.	
	130	28	2.11.	Tasokuva, koekuoppa 485/1000 pohjataso.	
	131	27	2.11.	Tasokuva, koekuoppa 485/1000 pohjataso.	
	132	26	2.11.	Tasokuva, koekuoppa 490/1005 pohjataso.	
	133	25	2.11.	Tasokuva, koekuoppa 490/1005 pohjataso.	
	134	24	2.11.	Tasokuva, koekuoppa 485/1010 pohjataso.	
	135	23	2.11.	Tasokuva, koekuoppa 485/1010 pohjataso.	
	136	22	2.11.	Tasokuva, koekuoppa 495/1025 pohjataso.	
	137	21	2.11.	Tasokuva, koekuoppa 495/1025 pohjataso.	

	138	20	2.11.	Tasokuva, koekuoppa 495/1020 pohjataso.	
	139	19	2.11.	Tasokuva, koekuoppa 495/1020 pohjataso.	
	140	18	4.11.	Tasokuva, koekuoppa 475/1010-1011 taso 3, noin 30 cm syvyydessä. Rakenne 205.	
	141	17	4.11.	Tasokuva, koekuoppa 475/1010-1011 taso 3, noin 30 cm syvyydessä. Rakenne 205.	
	142	16	4.11.	Tasokuva, koekuoppa 475/1010-101, koekuoppaa laajennettiin etelään noin 50 cm, laajennusosa on tasossa 30 cm eli peltomullan alapuolisen maakerroksen pinta on näkyvissä, pohjoispuoli noin 35 cm syvyydessä. Rakenne 205.	
	143	15	4.11.	Tasokuva, koekuoppa 475/1010-101, koekuoppaa laajennettiin etelään noin 50 cm, laajennusosa on tasossa 30 cm eli peltomullan alapuolisen maakerroksen pinta on näkyvissä, pohjoispuoli noin 35 cm syvyydessä. Rakenne 205.	
	144	14	4.11.	Tasokuva, koekuoppa 474,50/1010-1011, taso 4, noin 40 cm. Rakenne 205 näkyvissä.	
	145	13	4.11.	Tasokuva, koekuoppa 474,50/1010-1011, taso 4, noin 40 cm. Rakenne 205 näkyvissä.	
	146	12	4.11.	Tasokuva, koekuoppa 480/1025 pohjataso.	
	147	11	4.11.	Tasokuva, koekuoppa 480/1025 pohjataso.	
	148	10	4.11.	Tasokuva, koekuoppa 470/1015 pohjataso.	
	149	9	4.11.	Tasokuva, koekuoppa 470/1015 pohjataso.	
	150	8	4.11.	Tasokuva, koekuoppa 470/1010 pohjataso.	
	151	7	4.11.	Tasokuva, koekuoppa 470/1010 pohjataso.	
	152	6	4.11.	Tasokuva, koekuoppa 470/1005 pohjataso.	
	153	5	4.11.	Tasokuva, koekuoppa 470/1005 pohjataso.	
	154	4	4.11.	Tasokuva, koekuoppa 475/1015 pohjataso.	
	155	3	4.11.	Tasokuva, koekuoppa 475/1015 pohjataso.	
	156	2	4.11.	Tasokuva, koekuoppa 475/1020 pohjataso.	
	157	1	4.11.	Tasokuva, koekuoppa 475/1020 pohjataso.	
Filmi 6	158	36	4.11.	Tasokuva, koekuoppa 474,50/1010-1011, taso 5, noin 45 cm. Rakenne 205, tätä syvemmmälle ei kaivettu, koska kaivettava maa kivien ympärillä väheni niin että kaivaminen vaikeutui.	
	159	35	4.11.	Tasokuva, koekuoppa 474,50/1010-1011, taso 5, noin 45 cm. Rakenne 205, tätä syvemmmälle ei kaivettu, koska kaivettava maa kivien ympärillä väheni niin että kaivaminen vaikeutui.	
	160	34	4.11.	Tasokuva, koekuoppa 475/1030 pohjataso.	
	161	33	4.11.	Tasokuva, koekuoppa 475/1030 pohjataso.	
	162	32	4.11.	Tasokuva, koekuoppa 480/1020 pohjataso.	
	163	31	4.11.	Tasokuva, koekuoppa 480/1020 pohjataso.	
	164	30	4.11.	Tasokuva, koekuoppa 470/1030 pohjataso.	

	165	29	4.11.	Tasokuva, koekuoppa 470/1030 pohjataso.	
	166	28	4.11.	Tasokuva, koekuoppa 480/1020 pohjataso.	
	167	27	4.11.	Tasokuva, koekuoppa 480/1020 pohjataso.	
	168	26	4.11.	Tasokuva, koekuoppa 480/1015 pohjataso.	
	169	25	4.11.	Tasokuva, koekuoppa 480/1015 pohjataso.	
	170	24	4.11.	Tasokuva, koekuoppa 480/1010 pohjataso.	
	171	23	4.11.	Tasokuva, koekuoppa 480/1010 pohjataso.	
	172	22	4.11.	Tasokuva, koekuoppa 480/1000 pohjataso.	
	173	21	4.11.	Tasokuva, koekuoppa 480/1000 pohjataso.	
	174	20	4.11.	Tasokuva, koekuoppa 475/1025 pohjataso.	
	175	19	4.11.	Tasokuva, koekuoppa 475/1025 pohjataso.	
	176	18	4.11.	Tasokuva, koekuoppa 500/930 pohjataso, SW-kulma vasen alakulma.	
	177	17	4.11.	Tasokuva, koekuoppa 500/930 pohjataso, SW-kulma vasen alakulma.	
	178	16	5.11.	Työkuva, Teemu Tiainen ja Jenny Skytt kaivavat koekuoppia linjalla 500.	W-E
	179	15	5.11.	Työkuva, Teemu Tiainen ja Jenny Skytt kaivavat koekuoppia linjalla 500.	W-E
	180	14	5.11.	Tasokuva, koekuoppa 500/950 pohjataso, SW-kulma vasen alakulma.	
	181	13	5.11.	Tasokuva, koekuoppa 500/950 pohjataso, SW-kulma vasen alakulma.	
	182	12	5.11.	Tasokuva, koekuoppa 500/965 pohjataso.	
	183	11	5.11.	Tasokuva, koekuoppa 500/965 pohjataso.	
	184	10	6.11.	Tasokuva, koekuoppa 510/965 pohjataso.	
	185	9	6.11.	Tasokuva, koekuoppa 510/965 pohjataso.	
	186	8	6.11.	Tasokuva, koekuoppa 470/995 pohjataso.	
	187	7	6.11.	Tasokuva, koekuoppa 480/995 pohjataso.	
	188	6	6.11.	Tasokuva, koekuoppa 500/975 pohjataso.	
	189	5	6.11.	Tasokuva, koekuoppa 480/975, taso 2 noin 20 cm, rakenne 206. Tätä syvemmälle ei kaivettu.	
	190	4	6.11.	Tasokuva, koekuoppa 480/975, taso 2 noin 20 cm, rakenne 206. Tätä syvemmälle ei kaivettu.	
	191	3	6.11.	Tasokuva, koekuoppa 466,70/1000 pohjataso.	
	192	2	6.11.	Tasokuva, koekuoppa 510/975 pohjataso.	
	193	1	6.11.	Työkuva, kaivinkone täyttää kaivausaluetta.	NE-SW

Liite 2. Luettelo digitaalisista kuvatallenteista

Tampere Niemen kylä (Niemis)

Arkeologinen koekaivaus 2009

Kuvaaja Hanna-Leena Salminen

Osa kuvista on luetteloitu Tampereen museoiden KuvaSiiri-tietokantaan KYY 22:1-32 Diar.

2.12.2009

Kaikki kuvat on taltioituna DVD-levyllä Pirkanmaan maakuntamuseon Kulttuuriympäristöyksikön arkistoon.

Kuvan numero	Tiedostonumero	Pvm	Kuvan aihe	Suunta
1	985	19.10.	Yleiskuva tutkimusalueen S-osasta ennen kaivausten aloittamista.	W-E
2	986	19.10.	Yleiskuva tutkimusalueen S-osasta, WE-linjan S-puoli ennen kaivausten aloittamista.	W-E
3	987	19.10.	Yleiskuva tutkimusalueen N-osasta W-E linjan N puoli ennen kaivausten aloittamista.	SW-NE
4	988	19.10.	Yleiskuva tutkimusalueen N-osasta W-E linjan N puoli ennen kaivausten aloittamista.	SW-NE
5	989	19.10.	Yleiskuva tutkimusalueesta ennen kaivausten aloittamista. Keskellä kivinen saareke, jossa on ollut sähköpylväs. Kaivausten kiintopisteet AP1 ja A2 sijaitsevat saarekkeen kivissä.	N-S
6	990	19.10.	Yleiskuva tutkimusalueesta ennen kaivausten aloittamista. Keskellä kivinen saareke, jossa on ollut sähköpylväs. Kaivausten kiintopisteet AP1 ja A2 sijaitsevat saarekkeen kivissä.	N-S
7	991	20.10.	Pintamaan poistoa kaivinkoneella sektorilla 2.	W-E
8	992	20.10.	Pintamaan poistoa kaivinkoneella sektorilla 2.	W-E
9	993	20.10.	Pintamaan poistoa kaivinkoneella sektorilla 2.	W-E
10	994	21.10.	Työkuva. Seulapöydän ääressä Teemu Tiainen ja Heidi Karjalainen. Taustalla koejoja A.	W-E
11	995	21.10.	Työkuva. Seulapöydän ääressä Teemu Tiainen ja Heidi Karjalainen. Taustalla koejoja A.	W-E
12	996	21.10.	Yleiskuva koejojasta A pintamaan koneellisen poiston jälkeen, taustalla seulontapöydän ääressä Teemu Tiainen ja Heidi Karjalainen.	N-S
13	997	21.10.	Yleiskuva koejojasta B pintamaan koneellisen poiston jälkeen, taustalla seulontapöydän ääressä Teemu Tiainen ja Heidi Karjalainen.	N-S



14	998	21.10.	Yleiskuva koeojista B ja C pintamaan koneellisen poiston jälkeen.	N-S
15	999	21.10.	Yleiskuva koeojasta C pintamaan koneellisen poiston jälkeen.	N-S
16	1000	21.10.	Yleiskuva koeojasta C pintamaan koneellisen poiston jälkeen.	N-S
17	1001	21.10.	Tasokuva, koekuoppa 499/1000 pohjataso, noin 30 cm.	
18	1002	21.10.	Tasokuva, koekuoppa 499/1000 pohjataso, noin 30 cm.	
19	1003	21.10.	Tasokuva, koekuoppa 499/1000 pohjataso, noin 30 cm.	
20	1004	21.10.	Tasokuva, koekuoppa 535/1020 pohjataso	
21	1007	22.10.	Tasokuva, koekuoppa 530/1015 pohjataso	
22	1008	22.10.	Tasokuva, koekuoppa 530/1015 pohjataso	
23	1009	22.10.	Tasokuva, koekuoppa 535/1014 pohjataso.	
24	1010	22.10.	Tasokuva, koekuoppa 535/1014 pohjataso.	
25	1011	22.10.	Tasokuva, koekuoppa 525/1021 pohjataso.	
26	1012	22.10.	Tasokuva, koekuoppa 525/1021 pohjataso.	
27	1013	22.10.	Tasokuva, koekuoppa 530/1020, R201 1. taso.	N-S
28	1014	22.10.	Tasokuva, koekuoppa 530/1020, R201 1. taso.	N-S
29	1015	22.10.	Tasokuva, koekuoppa 530/1020, R201 1. taso.	S-N
30	1016	22.10.	Tasokuva, koekuoppa 530/1020, R201 1. taso.	S-N
31	1017	22.10.	Tasokuva, koekuoppa 530/1020, R201 2. taso.	S-N
32	1018	22.10.	Tasokuva, koekuoppa 530/1020, R201 2. taso.	S-N
33	1019	22.10.	Tasokuva, koekuoppa 530/1020, R201 2. taso.	N-S
34	1020	22.10.	Tasokuva, koekuoppa 530/1020, R201 2. taso.	N-S
35	1021	22.10.	Tasokuva, koekuoppa 520/1016 pohjataso.	
36	1022	22.10.	Tasokuva, koekuoppa 520/1016 pohjataso.	
37	1023	22.10.	Tasokuva, koekuoppa 520/1021 taso 1. noin 25 cm.	
38	1024	22.10.	Tasokuva, koekuoppa 520/1021 taso 1. noin 25 cm.	
39	1025	26.10.	Tasokuva, koekuoppa 520/1010 pohjataso.	
40	1026	26.10.	Tasokuva, koekuoppa 520/1010 pohjataso.	
41	1027	26.10.	Tasokuva, koekuoppa 525/1010 pohjataso.	
42	1028	26.10.	Tasokuva, koekuoppa 525/1010 pohjataso.	
43	1029	26.10.	Tasokuva, koekuoppa 530/1010 pohjataso.	
44	1030	26.10.	Tasokuva, koekuoppa 530/1010 pohjataso.	
45	1031	26.10.	Tasokuva, koekuoppa 535/1009 pohjataso.	
46	1032	26.10.	Tasokuva, koekuoppa 535/1009 pohjataso.	
47	1033	26.10.	Tasokuva, koekuoppa 525/1015 pohjataso.	
48	1034	26.10.	Tasokuva, koekuoppa 525/1015 pohjataso.	

49	1035	26.10.	Tasokuva, koekuoppa 510/1000 pohjataso.	
50	1036	26.10.	Tasokuva, koekuoppa 510/1000 pohjataso.	
51	1037	26.10.	Tasokuva, koekuoppa 515/1000 pohjataso.	
52	1038	26.10.	Tasokuva, koekuoppa 515/1000 pohjataso.	
53	1039	26.10.	Tasokuva, koekuoppa 520/1000 pohjataso.	
54	1040	26.10.	Tasokuva, koekuoppa 520/1000 pohjataso.	
55	1041	26.10.	Tasokuva, koekuoppa 525/1000 pohjataso.	
56	1042	26.10.	Tasokuva, koekuoppa 525/1000 pohjataso.	
57	1043	26.10.	Tasokuva, koekuoppa 530/1000 pohjataso.	
58	1044	26.10.	Tasokuva, koekuoppa 530/1000 pohjataso.	
59	1045	26.10.	Tasokuva, koekuoppa 535/1000 pohjataso.	
60	1046	26.10.	Tasokuva, koekuoppa 535/1000 pohjataso.	
61	1047	26.10.	Tasokuva, koekuoppa 510/1005 pohjataso.	
62	1048	26.10.	Tasokuva, koekuoppa 510/1005 pohjataso.	
63	1049	26.10.	Tasokuva, koekuoppa 505/1005 pohjataso.	
64	1050	26.10.	Tasokuva, koekuoppa 505/1005 pohjataso.	
65	1051	26.10.	Tasokuva, koekuoppa 505/1000 pohjataso.	
66	1052	26.10.	Tasokuva, koekuoppa 505/1000 pohjataso.	
67	1053	26.10.	Tasokuva, koekuoppa 505/1010 pohjataso.	
68	1054	26.10.	Tasokuva, koekuoppa 505/1010 pohjataso.	
69	1055	26.10.	Tasokuva, koekuoppa 515/1005 pohjataso.	
70	1056	28.10.	Tasokuva, koekuoppa 515/1005 pohjataso.	
71	1057	28.10.	Tasokuva, koekuoppa 510/1011 pohjataso.	
72	1058	28.10.	Tasokuva, koekuoppa 510/1011 pohjataso.	
73	1059	28.10.	Tasokuva, koekuoppa 505/1012 pohjataso.	
74	1060	28.10.	Tasokuva, koekuoppa 505/1012 pohjataso.	
75	1061	28.10.	Työkuva, seulapöydän ääressä Teemu Tiainen, Jenny Skytt ja Heidi Karjalainen, taustalla Pispalanharju.	NW-SE
76	1062	28.10.	Työkuva, seulapöydän ääressä Teemu Tiainen, Jenny Skytt ja Heidi Karjalainen, taustalla Pispalanharju.	NW-SE
77	1063	28.10.	Tasokuva, 515/1017, taso 1. noin 20 cm. Pohjasavessa vanha N-S-suuntainen ojaleikkaus.	
78	1064	28.10.	Tasokuva, 515/1017, taso 1. noin 20 cm. Pohjasavessa vanha N-S-suuntainen ojaleikkaus.	
79	1066	28.10.	Tasokuva, 510/1017, taso 1. noin 15 cm. Pohjasavesta koekuopan NE-kulmasta paljastuu isohko kivi.	
80	1067	28.10.	Tasokuva, 510/1017, taso 1. noin 15 cm. Pohjasavesta koekuopan NE-kulmasta paljastuu isohko kivi.	

81	1068	28.10.	Tasokuva, 505/1017, taso 1. noin 20 cm. Sekalainen maakerros, joukossa paljon kiviä. Mahdollisesti ojan täyttöä?	
82	1069	28.10.	Tasokuva, 505/1017, taso 1. noin 20 cm. Sekalainen maakerros, joukossa paljon kiviä. Mahdollisesti ojan täyttöä?	
83	1070	28.10.	Työkuva, koekuoppaa 505/1017 kaivamassa Teemu Tiainen, seulapöydän ääressä Heidi Karjalainen.	SE-NW
84	1071	28.10.	Työkuva, koekuoppaa 505/1017 kaivamassa Teemu Tiainen, seulapöydän ääressä Heidi Karjalainen.	SE-NW
85	1074	28.10.	Tasokuva, koekuoppa 505/1023 pohjataso.	
86	1075	28.10.	Tasokuva, koekuoppa 505/1023 pohjataso.	
87	1076	28.10.	Tasokuva, koekuoppa 510/1023 pohjataso.	
88	1077	28.10.	Tasokuva, koekuoppa 510/1023 pohjataso.	
89	1078	28.10.	Tasokuva, koekuoppa 515/1022 pohjataso.	
90	1079	28.10.	Tasokuva, koekuoppa 515/1022 pohjataso.	
91	1080	28.10.	Tasokuva, koekuoppa 505/1017 pohjataso.	
92	1082	28.10.	Tasokuva, koekuoppa 505/1017 pohjataso.	
93	1083	28.10.	Tasokuva, koekuoppa 510/1017 pohjataso.	
94	1084	28.10.	Tasokuva, koekuoppa 510/1017 pohjataso.	
95	1086	29.10.	Tasokuva, koekuoppa 515/1017 pohjataso.	
96	1087	29.10.	Tasokuva, koekuoppa 515/1017 pohjataso.	
97	1088	29.10.	Tasokuva, koekuoppa 495/1030, taso 2. noin 20 cm. Hiekkaisan tiilimurskan sekaisen kerroksen pinta.	
98	1089	29.10.	Tasokuva, koekuoppa 495/1030, taso 2. noin 20 cm. Hiekkaisan tiilimurskan sekaisen kerroksen pinta.	
99	1090	29.10.	Tasokuva, koekuoppa 510/1011 pohjataso.	
100	1091	29.10.	Tasokuva, koekuoppa 510/1011 pohjataso.	
101	1092	29.10.	Tasokuva, koekuoppa 500/1005 pohjataso.	
102	1093	29.10.	Tasokuva, koekuoppa 500/1005 pohjataso.	
103	1094	29.10.	Tasokuva, koekuoppa 500/1010 pohjataso.	
104	1095	29.10.	Tasokuva, koekuoppa 500/1010 pohjataso.	
105	1096	29.10.	Tasokuva, koekuoppa 500/1015 pohjataso.	
106	1097	29.10.	Tasokuva, koekuoppa 500/1015 pohjataso.	
107	1098	29.10.	Tasokuva, koekuoppa 500/1020 pohjataso.	
108	1099	29.10.	Tasokuva, koekuoppa 500/1020 pohjataso.	
109	1100	29.10.	Tasokuva, koekuoppa 500/1024 pohjataso.	
110	1101	29.10.	Tasokuva, koekuoppa 500/1024 pohjataso.	
111	1102	29.10.	Tasokuva, koekuoppa 500/1030 pohjataso.	
112	1103	29.10.	Tasokuva, koekuoppa 500/1030 pohjataso.	

113	1104	30.10.	Työkuva, koneellisesti kuoritulla alueella koekuoppia kaivavat Teemu Tiainen, Jenny Skytt, Heidi Karjalainen.	
114	1105	30.10.	Työkuva, koneellisesti kuoritulla alueella koekuoppia kaivavat Teemu Tiainen, Jenny Skytt, Heidi Karjalainen.	
115	1106	30.10.	Tasokuva, koekuoppa 485/130 pohjataso.	
116	1107	30.10.	Tasokuva, koekuoppa 485/130 pohjataso.	
117	1108	30.10.	Tasokuva, koekuoppa 485/1025 pohjataso.	
118	1109	30.10.	Tasokuva, koekuoppa 485/1025 pohjataso.	
119	1110	30.10.	Tasokuva, koekuoppa 485/1020 pohjataso.	
120	1111	30.10.	Tasokuva, koekuoppa 485/1020 pohjataso.	
121	1112	30.10.	Tasokuva, koekuoppa 485/1015 pohjataso.	
122	1113	30.10.	Tasokuva, koekuoppa 485/1015 pohjataso.	
123	1114	30.10.	Tasokuva, koekuoppa 485/ 1005 pohjataso.	
124	1115	30.10.	Tasokuva, koekuoppa 485/ 1005 pohjataso.	
125	1116	30.10.	Tasokuva, koekuoppa 490/1030 pohjataso.	
126	1117	30.10.	Tasokuva, koekuoppa 490/1030 pohjataso.	
127	1118	30.10.	Tasokuva, koekuoppa 490/1025 pohjataso.	
128	1119	30.10.	Tasokuva, koekuoppa 490/1025 pohjataso.	
129	1120	30.10.	Tasokuva, koekuoppa 490/1020 pohjataso.	
130	1121	30.10.	Tasokuva, koekuoppa 490/1020 pohjataso.	
131	1122	30.10.	Tasokuva, koekuoppa 490/1015 pohjataso.	
132	1123	30.10.	Tasokuva, koekuoppa 490/1015 pohjataso.	
133	1124	30.10.	Tasokuva, koekuoppa 490/1010 pohjataso.	
134	1125	30.10.	Tasokuva, koekuoppa 490/1010 pohjataso.	
135	1126	2.11.	Tasokuva, koekuoppa 495/1005 pohjataso.	
136	1127	2.11.	Tasokuva, koekuoppa 495/1005 pohjataso.	
137	1128	2.11.	Tasokuva, koekuoppa 495/1000 pohjataso.	
138	1129	2.11.	Tasokuva, koekuoppa 495/1000 pohjataso.	
139	1130	2.11.	Tasokuva, koekuoppa 490/1000 pohjataso.	
140	1131	2.11.	Tasokuva, koekuoppa 490/1000 pohjataso.	
141	1132	2.11.	Tasokuva, koekuoppa 485/1000 pohjataso.	
142	1133	2.11.	Tasokuva, koekuoppa 485/1000 pohjataso.	
143	1134	2.11.	Tasokuva, koekuoppa 490/1005 pohjataso.	
144	1135	2.11.	Tasokuva, koekuoppa 490/1005 pohjataso.	
145	1136	2.11.	Tasokuva, koekuoppa 485/1010 pohjataso.	
146	1137	2.11.	Tasokuva, koekuoppa 485/1010 pohjataso.	
147	1138	2.11.	Tasokuva, koekuoppa 495/1025 pohjataso.	
148	1139	2.11.	Tasokuva, koekuoppa 495/1025 pohjataso.	
149	1140	2.11.	Tasokuva, koekuoppa 495/1020 pohjataso.	
150	1141	2.11.	Tasokuva, koekuoppa 495/1020 pohjataso.	

151	1142	4.11.	Yleiskuva, koneellisesti kuorittua tutkimusaluetta, taustalla peltoalueen W-puolella sijaitseva suojeltu talo.	E-W
152	1143	4.11.	Yleiskuva, koneellisesti kuorittua tutkimusaluetta, taustalla peltoalueen W-puolella sijaitseva suojeltu talo.	
153	1144	4.11.	Työkuva, työryhmä oikealta vasemmalle: Jenny Skytt, Teemu Tiainen, Hanna-Leena Salminen, Heidi Karjalainen.	
154	1146	4.11.	Työkuva, työryhmä oikealta vasemmalle: Jenny Skytt, Teemu Tiainen, Hanna-Leena Salminen, Heidi Karjalainen.	
155	1147	4.11.	Tasokuva, koekuoppa 475/1010-1011 taso 3, noin 30 cm syvyydessä. Rakenne 205.	
156	1148	4.11.	Tasokuva, koekuoppa 475/1010-1011 taso 3, noin 30 cm syvyydessä. Rakenne 205.	
157	1149	4.11.	Tasokuva, koekuoppa 475/1010-101, koekuoppaa laajennettiin etelään noin 50 cm, laajennusosa on tasossa 30 cm eli peltomullan alapuolisen maakerroksen pinta on näkyvissä, pohjoispuoli noin 35 cm syvyydessä. Rakenne 205.	
158	1150	4.11.	Tasokuva, koekuoppa 475/1010-101, koekuoppaa laajennettiin etelään noin 50 cm, laajennusosa on tasossa 30 cm eli peltomullan alapuolisen maakerroksen pinta on näkyvissä, pohjoispuoli noin 35 cm syvyydessä. Rakenne 205.	
159	1151	4.11.	Tasokuva, koekuoppa 474,50/1010-1011, taso 4, noin 40 cm. Rakenne 205 näkyvissä.	
160	1152	4.11.	Tasokuva, koekuoppa 474,50/1010-1011, taso 4, noin 40 cm. Rakenne 205 näkyvissä.	
161	1153	4.11.	Tasokuva, koekuoppa 480/1025 pohjataso.	
162	1154	4.11.	Tasokuva, koekuoppa 480/1025 pohjataso.	
163	1155	4.11.	Tasokuva, koekuoppa 470/1015 pohjataso.	
164	1156	4.11.	Tasokuva, koekuoppa 470/1015 pohjataso.	
165	1157	4.11.	Tasokuva, koekuoppa 470/1010 pohjataso.	
166	1158	4.11.	Tasokuva, koekuoppa 470/1010 pohjataso.	
167	1159	4.11.	Tasokuva, koekuoppa 470/1005 pohjataso.	
168	1160	4.11.	Tasokuva, koekuoppa 470/1005 pohjataso.	
169	1161	4.11.	Tasokuva, koekuoppa 475/1015 pohjataso.	
170	1162	4.11.	Tasokuva, koekuoppa 475/1015 pohjataso.	
171	1163	4.11.	Tasokuva, koekuoppa 475/1020 pohjataso.	
172	1164	4.11.	Tasokuva, koekuoppa 475/1020 pohjataso.	
173	1165	4.11.	Tasokuva, koekuoppa 470/1025 pohjataso.	

174	1166	4.11.	Tasokuva, koekuoppa 470/1025 pohjataso.	
175	1167	5.11.	Yleiskuva, kaivausalue, kuvan keskellä koekuoppa 475,50/1010-1011, jossa rakenne 205.	SE-NW
176	1168	5.11.	Yleiskuva, kaivausalue, kuvan keskellä koekuoppa 475,50/1010-1011, jossa rakenne 205.	SE-NW
177	1169	5.11.	Tasokuva, koekuoppa 474,50/1010-1011, taso 5, noin 45 cm. Rakenne 205, tätä syvemmälle ei kaivettu, koska kaivettava maa kivien ympärillä väheni niin että kaivaminen vaikeutui.	
178	1170	5.11.	Tasokuva, koekuoppa 474,50/1010-1011, taso 5, noin 45 cm. Rakenne 205, tätä syvemmälle ei kaivettu, koska kaivettava maa kivien ympärillä väheni niin että kaivaminen vaikeutui.	
179	1171	5.11.	Tasokuva, koekuoppa 475/1030 pohjataso.	
180	1172	5.11.	Tasokuva, koekuoppa 475/1030 pohjataso.	
181	1173	6.11.	Profiilikuva, koekuoppa 475/1030, N-profiili. Peltomultakerroksen alapuolella on noin 10 cm kerros tummempi hiekan sekainen kerros.	
182	1174	6.11.	Tasokuva, koekuoppa 480/1020 pohjataso.	
183	1175	6.11.	Tasokuva, koekuoppa 480/1020 pohjataso.	
184	1176	6.11.	Tasokuva, koekuoppa 470/1030 pohjataso.	
185	1177	6.11.	Tasokuva, koekuoppa 470/1030 pohjataso.	
186	1178	6.11.	Tasokuva, koekuoppa 480/1020 pohjataso.	
187	1179	6.11.	Tasokuva, koekuoppa 480/1020 pohjataso.	
188	1180	6.11.	Tasokuva, koekuoppa 480/1015 pohjataso.	
189	1181	6.11.	Tasokuva, koekuoppa 480/1015 pohjataso.	
190	1182	6.11.	Tasokuva, koekuoppa 480/1010 pohjataso.	
191	1183	17.11.	Tasokuva, koekuoppa 480/1010 pohjataso.	
192	1184	17.11.	Tasokuva, koekuoppa 480/1000 pohjataso.	
193	1185	17.11.	Tasokuva, koekuoppa 480/1000 pohjataso.	
194	1186	17.11.	Tasokuva, koekuoppa 475/1025 pohjataso.	
195	1187	17.11.	Tasokuva, koekuoppa 475/1025 pohjataso.	
196	1188	17.11.	Profiilikuva, koekuoppa 475/1025 E-profiili.	
197	1189	17.11.	Profiilikuva, koekuoppa 475/1025 E-profiili.	
198	1190	17.11.	Profiilikuva, koekuoppa 475/1025 E-profiili. Kuvattu salaman kanssa.	
199	1191	17.11.	Tasokuva, koekuoppa 500/930 pohjataso, SW-kulma vasen alakulma.	
200	1192	17.11.	Tasokuva, koekuoppa 500/930 pohjataso, SW-kulma vasen alakulma.	
201	1193	17.11.	Työkuva, Teemu Tiainen ja Jenny Skytt kaivavat koekuoppia linjalla 500.	W-E

202	1194	17.11.	Työkuva, Teemu Tiainen ja Jenny Skytt kaivavat koekuoppia linjalla 500.	W-E
203	1195	18.11.	Tasokuva, koekuoppa 500/950 pohjataso.	
204	1196	18.11.	Tasokuva, koekuoppa 500/950 pohjataso.	
205	1197	18.11.	Tasokuva, koekuoppa 500/965 pohjataso.	
206	1198	18.11.	Tasokuva, koekuoppa 500/965 pohjataso.	
207	1199	18.11.	Tasokuva, koekuoppa 510/965 pohjataso.	
208	1200	18.11.	Tasokuva, koekuoppa 510/965 pohjataso.	
209	1201	18.11.	Tasokuva, koekuoppa 470/995 pohjataso.	
210	1202	18.11.	Tasokuva, koekuoppa 470/995 pohjataso.	
211	1203	18.11.	Tasokuva, koekuoppa 480/995 pohjataso.	
212	1204	18.11.	Tasokuva, koekuoppa 480/995 pohjataso.	
213	1205	18.11.	Tasokuva, koekuoppa 500/975 pohjataso.	
214	1206	18.11.	Tasokuva, koekuoppa 500/975 pohjataso.	
215	1207	18.11.	Tasokuva, koekuoppa 480/975, taso 2 noin 20 cm, rakenne 206. Tätä syvemmälle ei kaivettu.	
216	1208	18.11.	Tasokuva, koekuoppa 480/975, taso 2 noin 20 cm, rakenne 206. Tätä syvemmälle ei kaivettu.	
217	1209	18.11.	Tasokuva, koekuoppa 466,70/1000 pohjataso.	
218	1210	18.11.	Tasokuva, koekuoppa 466,70/1000 pohjataso.	
219	1211	18.11.	Tasokuva, koekuoppa 510/975 pohjataso.	
220	1212	18.11.	Tasokuva, koekuoppa 510/975 pohjataso.	
221	1213	19.11.	Työkuva, kaivausalueen täyttöä kaivinkoneella	NW-SE
222	1214	19.11.	Työkuva, kaivausalueen täyttöä kaivinkoneella	N-S
223	1215	19.11.	Työkuva, kaivausalueen täyttöä kaivinkoneella	E-W
224	1216	19.11.	Työkuva, kaivausalueen täyttöä kaivinkoneella	SE-NW
225	1217	19.11.	Työkuva, kaivausalueen täyttöä kaivinkoneella	SW-NE
226	1218	19.11.	Työkuva, kaivausalueen täyttöä kaivinkoneella	W-E
227	1219	19.11.	Työkuva, kaivausalueen täyttöä kaivinkoneella	NW-SE
228	1220	19.11.	Työkuva, kaivausalueen täyttöä kaivinkoneella	SE-NW
229	1221	19.11.	Työkuva, kaivausalueen täyttöä kaivinkoneella	E-W
230	1222	19.11.	Kaivausalue 2 täytettynä.	E-W

Liite 3. Löytöluettelo  
**TAMPERE NIEMEN KYLÄ (NIEMIS)**  
 Kylätontin koekaivaus 16.10.-19.11.2009  
 Hanna-Leena Salminen 2009

**Luettelo Kansallismuseoon talletetuista löydöistä päänumerolla KM 2009092:**

KM 2009092:	Koordinaatit	Löytösyvyys / kerros	Löytölaji	Tarkenne	kpl	paino g	pvm 2009	huom
1	466,7/1000	0-10 cm	Punasavikeramiikkaa		2	4,9	6.11.	
2	466,7/1000	0-10 cm	Posliinia		1	0,4	6.11.	
3	466,7/1000	0-10 cm	Fajanssia		1	0,9	6.11.	
4	470/995	0-10 cm	Punasavikeramiikkaa	Toisella pinnalla valkoista lasitetta	1	0,3	6.11.	
5	470/995	0-10 cm	Fajanssia		2	1,2	6.11.	
6	470/995	10-20 cm	Punasavikeramiikkaa	Reunapala, sisäpinnalla valkosavilietemaalausta	1	1,4	6.11.	
7	470/995	10-20 cm	Fajanssia		1	4,3	6.11.	
8	470/1000	0-10 cm	Fajanssia		1	1,5	2.11.	
9	470/1000	10-20 cm	Rautanaula		1	6,8	2.11.	
10	470/1005	10-20 cm	Punasavikeramiikkaa	Paloissa ruskeaa lasitetta ja valkosavilietemaalausta	2	3,1	3.11.	
11	470/1005	20-30 cm	Fajanssia		1	0,1	3.11.	
12	470/1005	20-30 cm	Liitupiippu	Liitupiipun varren katkelma	1	1,8	3.11.	
13	470/1010	0-10 cm	Punasavikeramiikkaa		1	0,6	4.11.	
14	470/1010	0-10 cm	Fajanssia	Toisella pinnalla sinistä koristelua	1	3,9	4.11.	
15	470/1010	0-10 cm	Posliinia/klinkkeriä?		2	5,5	4.11.	
16	470/1010	0-10 cm	Lasia	Kirkasta astialasia	1	0,1	4.11.	
17	470/1010	10-20 cm	Punasavikeramiikkaa	Toisessa palassa pinnoitetta	2	5,7	4.11.	
18	470/1010	10-20 cm	Posliinia		1	0,4	4.11.	
19	470/1010	10-20 cm	Fajanssia	Kahdessa palassa sinistä koristelua	3	1,5	4.11.	
20	470/1010	10-20 cm	Piitä	Harmaanruskeaa piitä	1	1,4	4.11.	



21	470/1015	0-10 cm	Punasavikeramiikkaa		1	0,2	4.11.
22	470/1015	10-20 cm	Punasavikeramiikkaa		2	0,6	4.11.
23	470/1015	10-20 cm	Fajanssia	Yksi reunapala	2	2,9	4.11.
24	470/1015	10-20 cm	Piitä	Harmaata piitä	1	1	4.11.
25	470/1015	20-30 cm	Punasavikeramiikkaa		1	0,5	4.11.
26	470/1015	20-30 cm	Fajanssia		2	0,9	4.11.
27	470/1015	20-30 cm	Liitupiippu	Liitupiipun pesän pala	1	1,6	4.11.
28	470/1020	0-10 cm	Fajanssia		2	0,7	4.11.
29	470/1020	0-10 cm	Liitupiippu	Liitupiipun varren pala	1	0,7	4.11.
30	470/1020	10-20 cm	Kivisavikeramiikkaa	Sisäpinnalla uurre/harjanne koristelua	1	1,7	5.11.
31	470/1020	20-30 cm	Punasavikeramiikkaa	Vaaleaa lasitusta	1	0,3	5.11.
32	470/1020	20-30 cm	Fajanssia	Toisella pinnalla vihreää koristelua	1	0,1	5.11.
33	470/1020	30-35 cm	Fajanssia		1	0,1	6.11.
34	470/1020	30-35 cm	Liitupiippu	Liitupiipun pesän pala	1	0,7	6.11.
35	470/1025	0-10 cm	Punasavikeramiikkaa	Toisella pinnalla keltaista lasitusta	1	1,2	5.11.
36	470/1025	0-10 cm	Fajanssia		1	0,1	5.11.
37	470/1025	10-20 cm	Punasavikeramiikkaa		2	3,3	5.11.
38	470/1025	10-20 cm	Fajanssia		2	0,4	5.11.
39	470/1025	10-20 cm	Lasia	Vihreä tasolasin pala	1	0,1	5.11.
40	470/1025	30-40 cm	Posliinia	Valkoinen pala, jonka toisella puolella aaltomainen kohokoristelu	1	0,9	5.11.
41	470/1030	0-10 cm	Punasavikeramiikkaa		2	7,1	5.11.
42	470/1030	10-20 cm	Fajanssia		2	1,4	5.11.
43	475/1000	0-10 cm	Punasavikeramiikkaa		2	3,5	2.11.
44	475/1000	0-10 cm	Posliinia		1	0,2	2.11.
45	475/1000	0-10 cm	Fajanssia	3 palassa violettia ja 1 palassa mustaa koristeua	6	5,1	2.11.
46	475/1000	0-10 cm	Rautanaulan katkelma		1	6,2	2.11.
47	475/1000	10-20 cm	Posliinia		1	1,7	2.11.
48	475/1000	10-20 cm	Fajanssia		3	0,5	2.11.

49	475/1000	10-20 cm	Piitä	Harmaata piitä	1	3,7	2.11.	
50	475/1000	10-20 cm	Kvartsia		1	0,8	2.11.	
51	475/1000	20-25 cm	Fajanssia		1	3,9	3.11.	
52	475/1000	20-25 cm	Rautanaula		1	5,2	3.11.	
53	475/1005	0-10 cm	Punasavikeramiikkaa	2 palassa vaaleaa lasitusta	3	5,1	3.11.	
54	475/1005	0-10 cm	Fajanssia		2	0,1	3.11.	
55	475/1005	10-20 cm	Punasavikeramiikkaa	1 palassa ruskeaa lasitusta	3	1,6	3.11.	
56	475/1005	10-20 cm	Posliinia		1	4,1	3.11.	
57	475/1005	10-20 cm	Piitä	Tumman harmaata piitä	1	1,7	3.11.	
58	475/1005	20-25 cm	Punasavikeramiikkaa	Toisella pinnalla ruskeaa lasitusta	1	0,4	3.11.	
59	475/1005	20-25 cm	Liitupiippu	Liitupiipun varren katkelma	1	1,2	3.11.	
60	475/1010	0-10 cm	Posliinia		2	0,8	3.11.	
61	475/1010	0-10 cm	Fajanssia		2	0,7	3.11.	
62	475/1010	10-20 cm	Punasavikeramiikkaa	Toinen pala korvan katkelma.	2	1,9	3.11.	
63	475/1010	20-30 cm	Punasavikeramiikkaa	Leveä reunapala	1	3,5	3.11.	
64	475/1010 laajennus itään	0-30 cm	Fajanssia		1	0,3	3.11.	Laajennus itään 50 x 50 cm
65	475/1010 laajennus itään	30-35 cm	Punasavikeramiikkaa	1 reunapala, paloissa valkosavilietemaalausta	3	18	4.11.	Laajennus itään 50 x 50 cm
66	475/1010 laajennus itään	30-35 cm	Kiviesine?	Hiottu kiviesineen? katkelma	1	7,3	4.11.	Laajennus itään 50 x 50 cm
67	475/1010 laajennus itään	35-40 cm	Punasavikeramiikkaa	Yhdessä palassa vaaleaa lasitusta	4	8,9	4. ja 5.11.	Laajennus itään 50 x 50 cm + peruskuoppa
68	475/1010 laajennus itään	35-40 cm	Liitupiippu	1 liitupiipun varren pala sekä 3 varren palaa	4	2,2	4. ja 5.11.	Laajennus itään 50 x 50 cm + peruskuoppa
69	475/1010 laajennus itään	35-40 cm	Rautanaula		1	6,8	4. ja 5.11.	Laajennus itään 50 x 50 cm + peruskuoppa
70	474,5/1010 laajennus	5-10 cm	Punasavikeramiikkaa	Toisessa palassa valkosavilietemaalausta	2	13,9	4.11.	Laajennus
71	474,5/1010 laajennus	5-10 cm	Fajanssia		1	0,6	4.11.	Laajennus
72	474,5/1010 laajennus	5-10 cm	Kvartsia		1	2	4.11.	Laajennus

<b>73</b>	474,5/1010 laajennus	10-20 cm	Punasavikeramiikkaa		1	1,1	4.11.	Laajennus
<b>74</b>	474,5/1010 laajennus	10-20 cm	Posliinia		1	1,3	4.11.	Laajennus
<b>75</b>	474,5/1010 laajennus	10-20 cm	Liitupiippu	Liitupiipun varren kappale	1	2,1	4.11.	Laajennus
<b>76</b>	474,5/1010 laajennus	10-20 cm	Rautanauloja / katkelmia		2	21,4	4.11.	Laajennus
<b>77</b>	474,5/1010 laajennus	20-30 cm	Punasavikeramiikkaa	Vaaleaa lasitusta	1	1,1	4.11.	Laajennus
<b>78</b>	474,5/1010 laajennus	20-30 cm	Fajanssia		2	8,2	4.11.	Laajennus
<b>79</b>	474,5/1010 laajennus	20-30 cm	Liitupiippu	2 liitupiipun varren palaa	2	0,6	4.11.	Laajennus
<b>80</b>	474,5/1010 laajennus	35-40 cm	Punasavikeramiikkaa	1 palassa ruskeaa lasitusta	3	2,3	5.11.	Laajennus
<b>81</b>	474,5/1010 laajennus	35-40 cm	Fajanssia	Toisessa palassa ruskeaa koristelua	2	1,6	5.11.	Laajennus
<b>82</b>	474,5/1010 laajennus	35-40 cm	Liitupiippu	Liitupiipun varren kappale	1	1,1	5.11.	Laajennus
<b>83</b>	475/1015	0-10 cm	Punasavikeramiikkaa		1	1,2	3. ja 4.11.	
<b>84</b>	475/1015	10-20 cm	Punasavikeramiikkaa	1 palassa ruskeaa lasitusta	3	5,3	4.11.	
<b>85</b>	475/1015	10-20 cm	Fajanssia		1	0,1	4.11.	
<b>86</b>	475/1015	10-20 cm	Piitä	Harmaata piitä	1	7,8	4.11.	
<b>87</b>	475/1015	20-30 cm	Fajanssia	Mustaa koristelua	1	3,2	4.11.	
<b>88</b>	475/1015	20-30 cm	Piitä	Harmaata piitä, palanutta?	1	6,9	4.11.	
<b>89</b>	475/1020	0-10 cm	Fajanssia		4	1,6	4.11.	
<b>90</b>	475/1020	10-20 cm	Punasavikeramiikkaa	Toisessa palassa ruskea lasitus	2	1,2	4.11.	
<b>91</b>	475/1020	10-20 cm	Fajanssia		3	0,4	4.11.	
<b>92</b>	475/1020	20-30 cm	Punasavikeramiikkaa	Reunapala	1	1,2	4.11.	
<b>93</b>	475/1020	20-30 cm	Fajanssia		2	0,3	4.11.	
<b>94</b>	475/1020	20-30 cm	Piitä	Toffeen väristä piitä	1	2	4.11.	

95	475/1025	10-20 cm	Punasavikeramiikkaa		1	0,4	5.11.	
96	475/1025	10-20 cm	Fajanssia		4	1,5	5.11.	
97	475/1025	20-30 cm	Punasavikeramiikkaa	Kahdessa palassa ruskeaa lasitetta	4	3,8	5.11.	
98	475/1025	20-30 cm	Posliinia		1	0,8	5.11.	
99	475/1025	20-30 cm	Fajanssia		2	2	5.11.	
100	475/1025	20-30 cm	Rautanaula		1	6,3	5.11.	
101	475/1025	20-30 cm	Piitä	Harmaata piitä	1	8,9	5.11.	
102	475/1025	20-30 cm	Kuonaa		1	1,4	5.11.	
103	475/1020 eteläreuna	30-80 cm	Punasavikeramiikkaa	Vaaleaa lasitetta	2	3,5	6.11.	30-80 cm kuopan eteläreuna
104	475/1020 eteläreuna	30-80 cm	Lasia	Vihertävää, iridisoivaa lasia	1	0,9	6.11.	30-80 cm kuopan eteläreuna
105	475/1030	0-10 cm	Punasavikeramiikkaa	1 reunapala, jonka sisäpinnalla vaaleaa pinnoitetta	2	2,9	5.11.	
106	475/1030	10-20 cm	Punasavikeramiikkaa		1	1,1	5.11.	
107	475/1030	10-20 cm	Fajanssia		1	1	5.11.	
108	475/1030	20-30 cm	Posliinia	Ulkopinnalla kullattu koristeiviiva	1	2,5	6.11.	
109	475/1030	20-30 cm	Fajanssia		3	4,5	6.11.	
110	475/1030	20-30 cm	Liitupiippu	Liitupiipun varren ja pesän pala	2	2,1	6.11.	
111	480/975	0-10 cm	Punasavikeramiikkaa	Kolmijalkapadan kahvan katkelma	1	5,9	18.11.	Laajennus etelään
112	480/975	0-10 cm	Fajanssia		1	1,1	18.11.	Laajennus etelään
113	480/985	0-10 cm	Fajanssia		5	5,6	18.11.	
114	480/985	10-20 cm	Punasavikeramiikkaa	Toisella pinnalla ruskeaa lasitetta	1	1,3	18.11.	
115	480/985	10-20 cm	Fajanssia		2	2,1	18.11.	
116	480/995	0-10 cm	Fajanssia		1	0,3	6.11.	
117	480/1000	10-20 cm	Punasavikeramiikkaa	Paloissa valkoista ja ruskeaa pinnoitetta	3	3,1	30.10. ja 2.11.	
118	480/1005	20-30 cm	Punasavikeramiikkaa	Palassa valkosavilietemaalausta	1	0,9	3.11.	

119	480/1010	0-10 cm	Punasavikeramiikkaa	Ruskeaa lasitusta. Toisen palan ulkopinnalla uurrekoristelua	2	10	3.11.	
120	480/1010	0-10 cm	Fajanssia		2	0,9	3.11.	
121		10-20 cm (30 cm kaakkoiskulmassa)	Punasavikeramiikkaa	Tumman ruskeaa lasitusta	2	5,1	3.11.	
122	480/1015	0-10 cm	Piitä	Harmaata piitä	1	0,6	3.11.	
123	480/1015	10-20 cm (keskellä 50 cm)	Punasavikeramiikkaa	Yhdessä palassa ruskea lasitus	3	8	3. ja 4.11.	
124	480/1020	0-10 cm	Fajanssia		2	1,3	4.11.	
125	480/1020	10-20 cm	Punasavikeramiikkaa	Reunapala	1	4,1	4.11.	
126	480/1020	10-20 cm	Fajanssia	2 palassa sinistä koristelua	6	5,7	4.11.	
127	480/1025	0-10 cm	Punasavikeramiikkaa	Toisessa palassa vaaleaa lasitusta	2	0,9	5.11.	
128	480/1025	0-10 cm	Kvartsia		1	5,5	5.11.	
129	480/1025	10-20 cm	Punasavikeramiikkaa		1	5,9	5.11.	
130	480/1025	10-20 cm	Posliinia		1	0,5	5.11.	
131	480/1025	10-20 cm	Fajanssia		5	3	5.11.	
132	480/1025	10-20 cm	Liitupiippu	Liitupiipun pesän kappale	1	1	5.11.	
133	480/1030	0-10 cm	Punasavikeramiikkaa	Yhdessä palassa valkosavilietemaalausta	3	1,9	5.11.	Paalu kaakkoiskulmassa
134	480/1030	0-10 cm	Posliinia	Toisessa palassa sinisiä koristeviivoja	2	2,7	5.11.	Paalu kaakkoiskulmassa
135	480/1030	0-10 cm	Fajanssia		4	1,2	5.11.	Paalu kaakkoiskulmassa
136	480/1030	0-10 cm	Piitä	Harmaata piitä	1	1,1	5.11.	Paalu kaakkoiskulmassa
137	480/1030	10-20 cm	Punasavikeramiikkaa	1 reunapala, jonka sisäpinnalla vaaleaa lasitusta	2	4,7	5.11.	Paalu kaakkoiskulmassa
138	480/1030	10-20 cm	Fajanssia		2	1,5	5.11.	Paalu kaakkoiskulmassa

139	485/1000	0-10 cm	Punasavikeramiikkaa	Toisessa palassa vaaleaa lasitusta	2	1	30.10. ja 2.11.	
140	485/1000	0-10 cm	Fajanssia		1	0,9	30.10. ja 2.11.	
141	485/1000	10-20 cm	Punasavikeramiikkaa	2 palassa tumman ruskeaa lasitusta	3	2,7	2.11.	
142	485/1000	10-20 cm	Posliinia		1	0,5	2.11.	
143	485/1000	10-20 cm	Fajanssia	Violettia koristelua	1	0,2	2.11.	
144	485/1010	0-10 cm	Punasavikeramiikkaa	Ruskea lasitus	1	0,1	30.10.	
145	485/1010	0-10 cm	Fajanssia		3	3,1	30.10.	
146	485/1010	10-20 cm	Punasavikeramiikkaa	Vaalea lasitus	1	0,8	30.10.	
147	485/1010	10-20 cm	Fajanssia		1	0,2	30.10.	
148	485/1015	0-10 cm	Posliinia		2	1,6	30.10.	
149	485/1015	0-10 cm	Fajanssia		2	1,7	30.10.	
150	485/1015	10-15 cm	Punasavikeramiikkaa		3	1,8	30.10.	
151	485/1015	10-15 cm	Posliinia		2	0,9	30.10.	
152	485/1015	10-15 cm	Fajanssia		2	0,2	30.10.	
153	485/1015	10-15 cm	Liitupiippu	Liitupiipun varren katkelma	1	1,9	30.10.	
154	485/1020	0-10 cm	Punasavikeramiikkaa	Yhdessä palassa vaaleaa lasitusta	4	2,8	30.10.	
155	485/1020	0-10 cm	Fajanssia		2	2,4	30.10.	
156	485/1020	10-20 cm	Posliinia		1	1,3	30.10.	
157	485/1025	0-10 cm	Fajanssia	Violettia koristelua	1	0,3	29.10.	
158	485/1025	10-15 cm	Fajanssia		1	>0,1	29.10.	
159	485/1030	0-15 cm	Punasavikeramiikkaa	Valkosavilietemaalausta	1	2,5	29.10.	Paalu kaakkoiskulmassa
160	485/1030	0-15 cm	Metalliesine?	Lyijylevyn? pala	1	7,4	29.10.	Paalu kaakkoiskulmassa
161	485/1030	0-15 cm	Liitupiippu	2 liitupiipun varren katkelmaa	2	2,4	29.10.	Paalu kaakkoiskulmassa
162	490/1000	10-20 cm	Punasavikeramiikkaa	Toisella pinnalla valkosavilietemaalausta	1	0,7	30.10.	

<b>163</b>	490/1000	10-20 cm	Fajanssia		1	0,7	30.10.
<b>164</b>	490/1000	20-25 cm	Punasavikeramiikkaa		1	5,2	30.10.
<b>165</b>	490/1005	0-10 cm	Fajanssia	Toisessa palassa ruskeaa koristelua	2	1,5	30.10.
<b>166</b>	490/1005	0-10 cm	Lasia	Vihreä iridisoitunut tasolasin pala. Yhdessä reunassa retusointia	1	1,3	30.10.
<b>167</b>	490/1005	10-20 cm	Fajanssia		2	0,6	30.10.
<b>168</b>	490/1010	0-10 cm	Punasavikeramiikkaa	Yhdessä palassa ruskeaa ja keltaista lasitetta	3	5,8	30.10.
<b>169</b>	490/1010	0-10 cm	Fajanssia		1	1,8	30.10.
<b>170</b>	490/1010	10-20 cm	Punasavikeramiikkaa	1 palassa ruskeaa ja 1 palassa mustaa lasitetta	3	6,9	30.10.
<b>171</b>	490/1010	10-20 cm	Fajanssia		3	5,5	30.10.
<b>172</b>	490/1015	0-10 cm	Posliinia		1	0,9	30.10.
<b>173</b>	490/1015	0-10 cm	Fajanssia		1	0,6	30.10.
<b>174</b>	490/1020	0-10 cm	Fajanssia		4	6,1	29. ja 30.10.
<b>175</b>	490/1020	0-10 cm	Liitupiippu	Liitupiipun varren ja pesän yhtynäkohdan katkelma	1	2,9	29. ja 30.10.
<b>176</b>	490/1025	0-10 cm	Posliinia	Ulkopinnalla punaiset koristeraidat	1	1,6	29.10.
<b>177</b>	490/1025	0-10 cm	Fajanssia		2	1,4	29.10.
<b>178</b>	490/1025	10-15 cm	Fajanssia	Toisessa palassa mustaa koristelua	2	4,3	29.10.
<b>179</b>	490/1025	10-15 cm	Lasia	Vihreää tasolasia	1	0,7	29.10.
<b>180</b>	490/1030	0-10 cm	Punasavikeramiikkaa	2 palassa kellertävä lasitus ja ruskeita pisteitä	3	3,8	29.10.
<b>181</b>	490/1030	0-10 cm	Fajanssia		1	0,2	29.10.
<b>182</b>	490/1030	0-10 cm	Liitupiippu	2 varren palaa sekä 1 pesän kappale	3	5,6	29.10.
<b>183</b>	490/1030	10-15 cm	Punasavikeramiikkaa	Toisessa palassa lasitusta	2	1,9	29.10.
<b>184</b>	495/1000	10-20 cm	Punasavikeramiikkaa	1 pohjapala, 2 palassa valkosavilietemaalausta	4	4,8	30.10.

185	495/1000	10-20 cm	Fajanssia	1 palassa vihreää koristelua	3	4,1	30.10.	
186	495/1000	20-30 cm	Punasavikeramiikkaa		1	0,3	2.11.	
187	495/1005	0-10 cm	Punasavikeramiikkaa	Toisessa palassa kellertävä ja toisessa ruskea lasitus	2	1,8	2.11.	
188	495/1005	0-10 cm	Fajanssia		3	3,8	2.11.	
189	495/1005	10-20 cm	Fajanssia		2	2,3	2.11.	
190	495/1010	0-10 cm	Fajanssia		1	>0,1	2.11.	Paalu luoteiskulmassa
191	495/1010	10-20 cm	Kivisavikeramiikkaa		1	0,5	2.11.	Paalu luoteiskulmassa
192	495/1010	10-20 cm	Punasavikeramiikkaa		1	0,7	2.11.	Paalu luoteiskulmassa
193	495/1010	10-20 cm	Posliinia		1	2,1	2.11.	Paalu luoteiskulmassa
194	495/1010	10-20 cm	Fajanssia		2	0,7	2.11.	Paalu luoteiskulmassa
195	495/1010	10-20 cm	Lasia	Vihreä, iridisoiva tasolasin pala	1	1	2.11.	Paalu luoteiskulmassa
196	495/1015	0-10 cm	Fajanssia		3	4,1	2.11.	Paalu luoteiskulmassa
197	495/1015	10-20 cm	Punasavikeramiikkaa	Reunapala, sisäpinnalla vaalea lasitus	1	2,9	2. ja 3.11.	Paalu luoteiskulmassa
198	495/1015	10-20 cm	Fajanssia	Yhdessä palassa vihreää koristelua	3	3,1	2. ja 3.11.	Paalu luoteiskulmassa
199	495/1015	20-25 cm	Punasavikeramiikkaa	Ulkopinnalla hieman vihreää lasitusta	1	8,6	3.11.	Paalu luoteiskulmassa
200	495/1015	20-25 cm	Posliinia		1	0,8	3.11.	Paalu luoteiskulmassa
201	495/1020	0-10 cm	Punasavikeramiikkaa	1 reunapala, jossa ruskeaa ja keltaista lasitusta	2	6,1	29.10.	
202	495/1020	10-25 cm	Punasavikeramiikkaa	Ruskeaa lasitusta	2	1,3	29.10.	
203	495/1020	10-25 cm	Liitupiippu	Liitupiipun varren katkelma	1	0,8	29.10.	
204	495/1020	25-30/35 cm	Fajanssia		1	0,1	29.10.	
205	495/1025	0-10 cm	Posliinia	2 palassa vaaleanpunaista maalausta	4	6,1	29.10.	
206	495/1025	0-10 cm	Fajanssia	Toisessa palassa sinistä koristelua	2	2,4	29.10.	
207	495/1025	0-10 cm	Liitupiippu	Liitupiipun varren kappale	1	1,9	29.10.	
208	495/1030	10-20 cm	Punasavikeramiikkaa	4 palassa lasitusta: 2 vaalean kellertävää, joissa toisessa seassa vihreää koristelua	7	20,9	29.10.	



209	495/1030	10-20 cm	Fajanssia		1	0,8	29.10.	
210	495/1030	10-20 cm	Kuonaa		1	0,7	29.10.	
211	495/1029,50-1030 laajennus	10-20 cm	Punasavikeramiikkaa	Toisessa palassa tumman ruskea lasitus sisäpinnalla ja uurrekoristelua ulkopinnalla	2	4	29.10.	Koekuopan laajennus
212	495/1029,50-1030 laajennus	10-20 cm	Fajanssia		1	1,7	29.10.	Koekuopan laajennus
213	500/930	0-10 cm	Punasavikeramiikkaa	1 reunapala, jossa keltaista ja ruskeaa lasitetta	2	4,5	17.11.	
214	500/930	0-10 cm	Fajanssia		1	2,4	17.11.	
215	500/930	10-20 cm	Punasavikeramiikkaa	1 palassa ruskeaa lasitetta	4	3	17.11.	
216	500/930	10-20 cm	Posliinia		1	0,4	17.11.	
217	500/930	10-20 cm	Fajanssia		3	4,8	17.11.	
218	500/930	20-30 cm	Punasavikeramiikkaa	1 palassa hieman vaaleaa lasitetta	3	15,9	17.11.	
219	500/930	20-30 cm	Posliinia	Vaalean punainen ulkopinta + kaiverrusta	1	1,1	17.11.	
220	500/930	20-30 cm	Fajanssia		2	3,5	17.11.	
221	500/950	0-10 cm	Fajanssia		3	3,6	17.11.	
222	500/950	10-20 cm	Punasavikeramiikkaa		4	13,1	17.11.	
223	500/950	10-20 cm	Fajanssia		3	5,8	17.11.	
224	500/950	20-25 cm	Punasavikeramiikkaa	3 palassa vaaleaa lasitusta	6	12,3	17.11.	
225	500/950	20-25 cm	Rautaesine	Hevososen jääkenkä	1	47,9	17.11.	
226	500/965	0-10 cm	Punasavikeramiikkaa		1	2,4	17.11.	
227	500/965	0-10 cm	Fajanssia		2	1,2	17.11.	
228	500/999	0-10 cm	Punasavikeramiikkaa	Valkosavilietemaalausta	1	1,8	20.10.	
229	500/999	0-10 cm	Posliinia		1	0,8	20.10.	
230	500/999	0-10 cm	Fajanssia	1 palassa sinivihreää kasviaiheista koristelua	4	7,5	20.10.	
231	500/999	10-20 cm	Fajanssia	1 palassa mustaa koristelua	3	5	20.10.	
232	500/1005	0-10 cm	Punasavikeramiikkaa	Ruskeaa ja keltaista lasitusta	1	2,3	27.10.	

233	500/1005	0-10 cm	Fajanssia	Sinistä koristelua	1	1,1	27.10.
234	500/1005	10-20 cm	Punasavikeramiikkaa	Toisessa palassa kellertävää lasitusta	2	3,5	28.10.
235	500/1005	10-20 cm	Posliinia	Ulkopinnalla haalean vihreää maalausta	1	2,6	28.10.
236	500/1005	10-20 cm	Fajanssia		2	0,6	28.10.
237	500/1010	0-10 cm	Fajanssia		3	3,2	28.10.
238	500/1010	10-20 cm	Fajanssia		1	0,5	28.10.
239	500/1010	20-30 cm	Posliinia		1	0,1	28.10.
240	500/1010	20-30 cm	Fajanssia		1	0,7	28.10.
241	500/1010	20-30 cm	Lasia	Vihertävä astialasin pala	1	2,1	28.10.
242	500/1010	30-40 cm	Punasavikeramiikkaa	1 palassa ruskeaa lasitusta ja 1 palassa valkoista lasitusta	3	11,4	28.10.
243	500/1010	30-40 cm	Fajanssia		1	1,7	28.10.
244	500/1015	0-10 cm	Punasavikeramiikkaa		1	2,9	28.10.
245	500/1015	0-10 cm	Posliinia		1	2,1	28.10.
246	500/1015	0-10 cm	Fajanssia	1 palassa sinistä koristelua	5	5,4	28.10.
247	500/1015	20-30 cm	Posliinia		1	0,6	29.10.
248	500/1015	20-30 cm	Fajanssia		2	0,2	29.10.
249	500/1020	0-10 cm	Punasavikeramiikkaa		1	2	28.10.
250	500/1020	10-20 cm	Punasavikeramiikkaa	Reunapala, sisäpinnalla ruskea lasitus	1	3,3	28.10.
251	500/1020	20-30 cm	Punasavikeramiikkaa	Ruskeaa ja keltaista lasitusta	1	0,2	29.10.
252	500/1024	0-10 cm	Punasavikeramiikkaa	Paloissa vaaleaa lasitusta	2	1,3	28. ja 29.10.
253	500/1024	0-10 cm	Posliinia		1	4,3	28. ja 29.10.
254	500/1024	0-10 cm	Fajanssia		6	14,5	28. ja 29.10.
255	500/1024	10-20 cm	Fajanssia		1	0,9	29.10.
256	500/1030	0-10 cm	Punasavikeramiikkaa	2 palassa ruskeaa ja keltaista lasitetta. 1 reunapala	3	11,8	28.10.
257	500/1030	0-10 cm	Posliinia		1	0,9	28.10.

258	500/1030	0-10 cm	Fajanssia		1	0,8	28.10.	
259	500/1030	10-20 cm	Punasavikeramiikkaa	1 palassa vaaleaa lasitusta sekä valkoista maalausta. 1 reunapala	3	38,7	28.10.	
260	505/1000	0-10 cm	Posliinia		2	4	26. ja 27.10.	
261	505/1000	0-10 cm	Fajanssia		1	2,3	26. ja 27.10.	
262	505/1000	10-20 cm	Punasavikeramiikkaa	Toisella pinnalla valkosavilietemaalausta	1	0,7	27.10.	
263	505/1000	10-20 cm	Fajanssia		3	3,9	27.10.	
264	505/1005	20-30 cm	Punasavikeramiikkaa		1	1,1	27.10.	
265	505/1005	20-30 cm	Fajanssia	Toisessa palassa sinistä koristelua	2	1,3	27.10.	
266	505/1010	10-20 cm	Posliinia		2	2,8	27.10.	
267	505/1010	10-20 cm	Fajanssia		3	2,1	27.10.	
268	505/1010	20-30 cm	Punasavikeramiikkaa	1 reunapala	2	5,9	27.10.	
269	505/1010	20-30 cm	Fajanssia		3	1,4	27.10.	
270	505/1012	0-10 cm	Punasavikeramiikkaa	1 palassa lasitusta. 2 palassa uurrekoristelua ulkopinnalla	3	5,9	27.10.	
271	505/1012	0-10 cm	Posliinia		1	0,9	27.10.	
272	505/1012	10-20 cm	Punasavikeramiikkaa	1 palassa valkosavilietemaalausta	3	8,7	27.10.	
273	505/1017	0-10 cm	Fajanssia		3	3,3	28.10.	
274	505/1017 laajennus	0-15 cm	Posliinia		1	0,3	28.10.	
275	505/1017 laajennus	0-15 cm	Fajanssia		2	3,7	28.10.	Koekuopan laajennus
276	505/1017 laajennus	0-15 cm	Liitupiippu	Liitupiipun varren katkelma	1	2,3	28.10.	Koekuopan laajennus
277	505/1017 laajennus	0-15 cm	Metalliesineen katkelma	Lyijylevyn? katkelma	1	1,8	28.10.	Koekuopan laajennus
								Koekuopan laajennus

<b>278</b>	505/1023	0-10 cm	Punasavikeramiikkaa	Yhden palan säilyneillä pinnoilla ruskea lasitus	3	4,1	28.10.
<b>279</b>	505/1023	0-10 cm	Fajanssia		3	1,5	28.10.
<b>280</b>	510/965	10-20 cm	Posliinia	Toisen palan sisäpinnalla kasviaiheista koristelua	2	2,5	17.11.
<b>281</b>	510/965	10-20 cm	Fajanssia		1	0,9	17.11.
<b>282</b>	510/975	0-10 cm	Posliinia		1	2,9	18.11.
<b>283</b>	510/975	0-10 cm	Fajanssia		2	1,9	18.11.
<b>284</b>	510/975	10-20 cm	Punasavikeramiikkaa		2	11,7	18.11.
<b>285</b>	510/1000	0-10 cm	Fajanssia		1	3,1	26.10.
<b>286</b>	510/1000	10-20 cm	Fajanssia		1	0,2	26.10.
<b>287</b>	510/1005	10-20 cm	Punasavikeramiikkaa	Ruskeaa lasitetta	1	0,2	26.10.
<b>288</b>	510/1005	10-20 cm	Posliinia		4	2,3	26.10.
<b>289</b>	510/1005	10-20 cm	Fajanssia		1	0,4	26.10.
<b>290</b>	510/1005	10-20 cm	Lasia	Ruskea ja kirkas astialasin pala	2	1,8	26.10.
<b>291</b>	510/1005	20-30 cm	Punasavikeramiikkaa		1	0,5	26.10.
<b>292</b>	510/1005	20-30 cm	Posliinia	Ulkopinnalla kasviaiheista koristelua	1	2	26.10.
<b>293</b>	510/1011	0-10 cm	Punasavikeramiikkaa	1 reunapala, jossa ruskeaa lasitetta	2	6,3	27.11.
<b>294</b>	510/1011	0-10 cm	Posliinia		2	1,9	27.11.
<b>295</b>	510/1011	0-10 cm	Fajanssia	2 palassa sinistä koristelua	5	11	27.11.
<b>296</b>	510/1011	10-20 cm	Fajanssia	1 palassa mustaa koristelua	6	4,8	27. ja 28.10.
<b>297</b>	510/1011	20-30 cm	Fajanssia		1	0,8	28.10.
<b>298</b>	510/1017	0-10 cm	Punasavikeramiikkaa	Paloissa ruskeaa lasitetta	3	10,3	28.10.
<b>299</b>	510/1017	0-10 cm	Fajanssia	1 palassa sinistä koristelua	4	2,6	28.10.
<b>300</b>	510/1017	10-20 cm	Punasavikeramiikkaa	Toisessa palassa ruskeaa lasitetta	2	3,9	28.10.
<b>301</b>	510/1017	10-20 cm	Fajanssia		2	1	28.10.
<b>302</b>	510,50-511 / 1017-1017,50 laajennus	0-10 cm	Fajanssia		4	10,7	28.10.

<b>303</b>	510,50-511 / 1017-1017,50 laajennus	10-20 cm	Fajanssia	Ulkopinnalla vaalean punainen lasitus	1	1,2	28.10.	Kuopan 510/1017 laajennus
								Kuopan 510/1017 laajennus
<b>304</b>	510/1023	0-10 cm	Fajanssia		2	2,7	28.10.	
<b>305</b>	510/1023	10-20 cm	Fajanssia		1	0,6	28.10.	
<b>306</b>	510/1023	10-20 cm	Piitä	Harmaata piitä	1	3	28.10.	
<b>307</b>	515/1000	0-10 cm	Fajanssia	Toisessa palassa violettia koristelua	2	2,7	26.10.	
<b>308</b>	515/1000	20-30 cm	Posliinia		1	1,7	26.10.	
<b>309</b>	515/1000	20-30 cm	Fajanssia		1	0,7	26.10.	
<b>310</b>	515/1005	0-10 cm	Punasavikeramiikkaa		1	1,9	27.10.	
<b>311</b>	515/1005	10-20 cm	Punasavikeramiikkaa	Reunapala	1	3,9	27.10.	
<b>312</b>	515/1005	10-20 cm	Liitupiippu	Liitupiipun varren katkelma	1	2,1	27.10.	
<b>313</b>	515/1011	0-10 cm	Posliinia		1	4,5	27.10.	
<b>314</b>	515/1011	0-10 cm	Fajanssia		1	1,1	27.10.	
<b>315</b>	515/1011	10-20 cm	Posliinia		1	0,7	27.10.	
<b>316</b>	515/1011	20-30 cm	Kivisavikeramiikkaa		1	0,8	27.10.	
<b>317</b>	515/1011	20-30 cm	Fajanssia		3	2,9	27.10.	
<b>318</b>	515/1017	0-10 cm	Posliinia		1	3,4	28.10.	
<b>319</b>	515/1017	0-10 cm	Fajanssia		3	4,5	28.10.	
<b>320</b>	515/1017	10-20 cm	Posliinia	Ulkopinta musta	1	1	28.10.	
<b>321</b>	515/1017	10-20 cm	Fajanssia		2	1,7	28.10.	
<b>322</b>	515/1017	20-35 cm	Fajanssia		2	5,1	28.10.	
<b>323</b>	515/1017	20-35 cm	Piitä	Sinertävän harmaata piitä	1	3,2	28.10.	
<b>324</b>	515/1022	0-10 cm	Punasavikeramiikkaa	Sisäpinnalla ruskeaa lasitetta	1	8	28.10.	
<b>325</b>	515/1022	0-10 cm	Fajanssia		4	4,9	28.10.	
<b>326</b>	515/1022	10-15 cm	Punasavikeramiikkaa		3	1,5	28.10.	
<b>327</b>	515/1022	10-15 cm	Fajanssia		2	1,5	28.10.	
<b>328</b>	520/1000	10-20 cm	Punasavikeramiikkaa		1	0,3	26.10.	

<b>329</b>	520/1010	0-10 cm	Punasavikeramiikkaa	Molemmilla pinnoilla ruskea lasite	1	2,9	22. ja 23.10.	
<b>330</b>	520/1010	0-10 cm	Fajanssia		3	1,2	22. ja 23.10.	
<b>331</b>	520/1016	0-10 cm	Posliinia		1	2,1	22.10.	
<b>332</b>	520/1016	0-10 cm	Fajanssia		2	1,6	22.10.	
<b>333</b>	520/1016	10-20 cm	Punasavikeramiikkaa		2	2,4	22.10.	
<b>334</b>	520/1016	10-20 cm	Fajanssia		2	2,2	22.10.	
<b>335</b>	520/1021	0-10 cm	Punasavikeramiikkaa		1	1	21. ja 22.10	
<b>336</b>	520/1021	0-10 cm	Posliinia	Ulkopinnalla heikosti erottuvaa kirjoitusta	1	1,5	21. ja 22.10	
<b>337</b>	520/1021	0-10 cm	Fajanssia		2	0,7	21. ja 22.10	
<b>338</b>	519/1021 (koekuoppa 520/1021 laajennus)	0-10 cm	Punasavikeramiikkaa		2	5,5	22.10.	
<b>339</b>	519/1021 (koekuoppa 520/1021 laajennus)	0-10 cm	Fajanssia	Punertavaa koristelua	1	0,6	22.10.	519/1021 (koekuoppa 520/1021 laajennus)
<b>340</b>	519/1021-21,8 (koekuoppa 520/1021 laajennus)	0-20/25 cm	Fajanssia		4	11	22.10.	519/1021 (koekuoppa 520/1021 laajennus)
								519/1021-21,8 (koekuoppa 520/1021 laajennus)
<b>341</b>	525/1000	10-20 cm	Fajanssia		1	1,1	26.10.	
<b>342</b>	525/1000	20-30 cm	Posliinia		1	0,2	26.10.	
<b>343</b>	525/1000	20-30 cm	Fajanssia		1	0,6	26.10.	

344	525/1010	0-10 cm	Posliinia		1	4,4	23.10.	
345	525/1010	0-10 cm	Fajanssia		2	5,6	23.10.	
346	525/1010	0-10 cm	Piitä	Palanutta piitä?	1	11,5	23.10.	
347	525/1010	10-20 cm	Punasavikeramiikkaa		2	1,3	23.10.	
348	525/1010	10-20 cm	Fajanssia		3	1,5	23.10.	
349	525/1015	0-10 cm	Punasavikeramiikkaa	1 reunapala, jossa heikosti erottuvaa valkoista maalausta. Toisessa palassa ruskeaa ja keltaista lasitetta	2	10,5	22.10.	
350	525/1015	0-10 cm	Fajanssia		2	2,1	22.10.	
351	525/1015	10-20 cm	Punasavikeramiikkaa	Paloissa ruskeaa lasitetta	2	1,4	22.10.	
352	525/1015	10-20 cm	Fajanssia	Yhden palan toinen pinta vaalean punainen	3	2,7	22.10.	
353	525/1015	20-40 cm (keskiosa)	Kivisavikeramiikkaa	Kahvan osa	1	5,2	22.10.	
354	525/1015	20-40 cm (keskiosa)	Punasavikeramiikkaa	Toisessa palassa ruskeaa lasitusta	2	2,6	22.10.	
355	525/1015	20-40 cm (keskiosa)	Piitä	Harmaata piitä	1	0,4	22.10.	
356	525/1021	0-10 cm	Punasavikeramiikkaa	Toisella pinnalla hitusen ruskeaa lasitetta	1	0,2	21.10.	
357	525/1021	0-10 cm	Fajanssia		1	1,7	21.10.	
358	525/1021	20-30 cm	Fajanssia		2	2,5	21.10.	
359	525/1021	40-50 cm	Punasavikeramiikkaa	Ruskeaa lasitetta	1	0,1	21.10.	
360	530/1000	10-20 cm	Punasavikeramiikkaa	Toisessa palassa ruskeaa lasitetta	2	4,4	26.10.	
361	530/1000	10-20 cm	Fajanssia		3	1,2	26.10.	
362	530/1010	0-10 cm	Punasavikeramiikkaa		2	4,3	22.10.	
363	530/1010	0-10 cm	Fajanssia		3	1,5	22.10.	Paalu kaakkoiskulmassa
364	530/1010	10-20 cm	Fajanssia		4	2,5	23.10.	Paalu kaakkoiskulmassa
								Paalu kaakkoiskulmassa

365	530/1015	10-20 cm	Punasavikeramiikkaa	1 reunapala	2	11,8	21.10.	
366	530/1015	10-20 cm	Fajanssia		4	10,9	21.10.	
367	530/1020 1 x 1 m	0-10 cm	Punasavikeramiikkaa	4 palassa ruskeaa lasitetta	5	7,3	21.10.	
368	530/1020 1 x 1 m	0-10 cm	Fajanssia	3 palassa koristelua	4	3,7	21.10.	"salaoja", 1 x 1 m
369	530/1020 1 x 1 m	0-10 cm	Piitä	Pieni, harmaa piinpala	1	0,1	21.10.	"salaoja", 1 x 1 m
370	530/1020 1 x 1 m	10-20 cm	Punasavikeramiikkaa	Ruskeaa lasitetta	1	0,4	21.10.	"salaoja", 1 x 1 m
371	530/1020 1 x 1 m	10-20 cm	Posliinia		1	0,3	21.10.	"salaoja", 1 x 1 m
372	530/1020 1 x 1 m	10-20 cm	Fajanssia		2	0,7	21.10.	"salaoja", 1 x 1 m
373	530/1020 laajennus etelään	0-10 cm	Punasavikeramiikkaa		3	5,8	22.10.	"salaoja", 1 x 1 m
374	530/1020 laajennus etelään	0-10 cm	Fajanssia		3	10,6	22.10.	"salaoja", laajennus etelään
375	530/1020 laajennus etelään	10-20 cm	Fajanssia		1	0,9	22.10.	"salaoja", laajennus etelään
376	530/1020 laajennus etelään	50 cm	Lasia	Rusehtavaa astialasia	1	1,2	23.10.	"salaoja", laajennus etelään
377	529/1020 kivikon päältä	0-10 cm	Punasavikeramiikkaa	Lasitusta molemmilla pinnoilla, sisäpinnalla kellertävää koristelua	1	8,9	22.10.	"salaoja", laajennus etelään
								"salaoja" kivikon päältä
378	535/1000	0-10 cm	Punasavikeramiikkaa		1	3,1	23.10.	
379	535/1000	0-10 cm	Fajanssia		3	1,6	23.10.	
380	535/1000	10-20 cm	Fajanssia	1 palassa violettiä koristelua	3	2,8	23.10.	
381	535/1009	0-10 cm	Fajanssia	Mustaa kasviaiheista koristelua	1	2,6	23.10.	
382	535/1009	0-10 cm	Lasia	Ruskea astia- sekä kirkas tasolasin pala	2	2,9	23.10.	



<b>383</b>	535/1009	10-20 cm	Fajanssia		1	0,4	23.10.	
<b>384</b>	535/1014	0-10 cm	Fajanssia	Toisella pinnalla sininen koristeviiva	1	0,1	21.10.	Paalu luoteiskulmassa
<b>385</b>	535/1014	10-20 cm	Punasavikeramiikkaa	Toisessa palassa hieman vaaleaa lasitusta	2	26	21.10.	Paalu luoteiskulmassa
<b>386</b>	535/1014	20-30 cm	Fajanssia		2	1,4	21.10.	Paalu luoteiskulmassa
<b>387</b>	535/1020	10-20 cm	Punasavikeramiikkaa		1	0,9	21.10.	

Liite 4.		<b>Koekuoppakuvaukset</b>		Tampere Niemen kylä (Niemis) Kylätontin koekaivaus 2009
	Koordinaatit	Maakerrokset	Pvm	Havainnot (Jos sarakkeessa ei lue mitään, koekuopasta ei tehty havaintoja. Kaivetut maakerrokset olivat pelkästään peltomultaa ja sen alta tuli pohjasavi.
1	466,70/1000	Hiekan sekainen multa 0-15 cm, sen alta savi.	6.11.	
2	470/995	Peltomulta 0-25 cm, sen alta savi.	6.11.	
3	470/1000	Peltomulta 0-25 cm, sen alta savi. Koepisto 10 cm syvemmälle.	3.11.	
4	470/1005	Peltomulta 0-40 cm ja sen alta savi. Koepisto noin 5 cm syvemmälle.	4.11.	
5	470/1010	Peltomulta 0-25 cm, sen alta savi. Koepisto noin 10 cm syvemmälle.	4.11.	
6	470/1015	Peltomulta 0-40 cm, sen alta savi. Koepisto noin 5 cm syvemmälle.	4.11.	
7	470/1020	Turve 0-5 cm, hiekan ja soran sekainen multa 5-25 cm.	6.11.	Kuopasta paljastui turpeen alta isohko kivi, kivi täytti noin 20 cm syvyydessä kuopan lähes kokonaan. Kiven päältä kaivettiin hiekan ja soran sekaista multaa, jossa oli seassa melko paljon tiilimurskaa. Kuoppaa ei kaivettu pohjaan. Turpeen alta hiekan sekaisesta kerroksesta löytyi kivisavikeramiikka-astian pala.
8	470/1025	Peltomulta 0-30 cm, sen alta savi. Koepisto noin 10 cm syvemmälle.	5.11.	
9	470/1030	Turve 0-5 cm, peltomulta 5-20 cm, sen alta savi. Koepisto noin 10 cm syvemmälle.	6.11.	

10	475/1000	Peltomulta 0-25 cm, sen alta savi. Koepisto noin 10 cm syvemmälle.	3.11.	
11	475/1005	Peltomulta 0-20 cm, sen alta savi. Koepiston 5 cm syvemmälle.	3.11.	
12	475/1010	Peltomulta 0-25 cm, 25- tumma hiekan sekainen multa, seassa jonkun verran puuhituja, hiiltä, tiilen murusia ja isompia tiilen paloja. Kuoppaa ei kaivettu pohjaan saakka.	3.-5.11.	Koekuoppaa laajennettiin, kun noin 25 cm syvyydestä peltomullan alapuolelta alkoi paljastua erilaista maakerrosta M204 ja kiviä, mahdollista kivirakennetta R205. Kuoppaa laajennettiin ensin itään noin 50 cm ja sitten etelään noin 50 cm. Kuoppa ulottui siis myös ruudun 474 puolelle. Maakerroksesta M204 tuli vähän esinelöytöjä, mutta runsaasti eläinten luita ja niiden kappaleita. Kivirakenne 205 muodostui kahdesta W-E-suuntaisesti rinnakkain olevasta kivistä. Kivien päältä kaivettiin M204, maakerros koostui humuksen sekaisesta mullasta, jossa oli seassa runsaasti hiiltä ja tiilimurskaa ja jonkun verran hiekkaa. Paikoin hiekka oli palanut. Tämän maakerroksen sisällä oli linsseinä erilaista saven sekaista tummaa multaa. Todennäköisesti kyseessä on purku- tai muu vastaava kerros, luonteeltaan siis sekainen eikä paikalleen muodostunut. Yksiköstä M204 otettiin 2 hiilinäytettä, joita ei analysoitu, koska konteksti vaikutti sekoittuneelta.
13	475/1015	Peltomulta 0-30 cm, sen alta savi. Koepisto noin 5 cm syvemmälle.	4.11.	
14	475/1020	Peltomulta 0-20 cm, sen alta savi. Koepisto noin 20 cm syvemmälle.	4.11.	
15	475/1025	Peltomulta 0-30/80 cm, sen alta ruskea savi/hieta.		Koekuopan N-reunassa peltomullan alapuolelta tuli ruskea savi tai hietakerros noin 30 cm syvyydeltä, kun taas koekuopan S-reunassa peltomulta jatkui yli 80 cm syvyyteen. Alemmissä tasoissa peltomulta oli tummemman väristä kuin ylempänä. Aivan puhtaaseen pohjasaveen saakka kuoppaa ei pystytty kaivamaan.

16	475/1030	Peltomulta 0-30 cm, tumman harmaa/ruskea hiilen ja hiekan sekainen peltomultakerros, sen alta savi. Koepisto noin 10 cm syvemmälle.	5.11.	Peltomullan alapuolella oli tummempi hiilensekainen maakerros.
17	480/975	Peltomulta 0-10 cm, hiekkaisa, hieman savensekainen kerros 10-20 cm.	18.11.	Koekuopasta paljastui noin 10 cm syvyydessä peltomullan alapuolelta erilainen hiekan sekainen maakerros sekä isohko kivi. Kuoppaa päätettiin laajentaa, jotta kiviä saataisiin enemmän näkyviin. Laajennus tehtiin etelään ja se oli kooltaan noin 50 x 40 cm, eli kaivaus ulottui ruudun 479 puolelle. Kivi oli noin 30 x 20 cm kokoinen, sen ympärillä oli jonkun verran pienempiä kiviä. Kiven päältä ja vierestä kaivetussa maakerroksessa oli runsaasti tiilenpaloja ja tiilimurskaa. Kuopasta saatiin löytöinä punasavikeramiikkaa ja fajanssia. Kuoppaa ei kaivettu pohjaan, asti koska kivi haluttiin jättää paikalleen.
18	480/995	Peltomulta 0-10 cm, sen alta savi.	6.11.	
19	480/1000	Turve 0-5 cm, peltomulta 5-20 cm, sen alta savi. Koepisto noin 10 cm syvemmälle.	6.11.	
20	480/1005	Peltomulta 0-15 cm, sen alta savi.	6.11.	
21	480/1010	Peltomulta 0-25 cm, sen alta savi. Koepisto noin 15 cm syvemmälle.	6.11.	
22	480/1015	Peltomulta 0-20 cm, sen alta ruskea savi/hiesu. Koepisto noin 30 cm syvemmälle, maakerros jatkui samanlaisena.	6.11.	
23	480/1020	Peltomulta 0-15 cm, sen alta ruskea hiesu/savi. Koepisto noin 0 cm syvemmälle.	6.11.	
24	480/1025	Peltomulta 0-20 cm, sen alta ruskea savi/hiesu	5.11.	

25	480/1030	Peltomulta 0-30 cm, sen alta ruskea siltti/savi. Koepisto noin 10 cm syvyyteen.	5.11.	
26	485/1000	Turve 0-5 cm, peltomulta 5-20 cm, sen alta savi. Koepisto noin 10 cm syvemmlle.	30.10.	
27	485/1005	Peltomulta 0-10 cm, sen alta savi. Koepisto noin 10 cm syvemmlle.	30.10.	
28	485/1010	Peltomulta 0-20 cm, sen alta savi. Koepisto noin 10 cm syvemmlle.	30.10.	
29	485/1015	Peltomulta 0-20 cm, sen alta savi. Koepisto noin 5 cm syvemmlle.	30.10.	
30	485/1020	Peltomulta 0-20 cm, sen alta savi. Koepisto noin 5 cm syvemmlle.	30.10.	
31	485/1025	Peltomulta 0-20 cm, sen alta savi. Koepisto noin 5 cm syvemmlle.	29.10.	
32	485/1030	Peltomulta 0-20 cm, sen alta savi	29.10.	
33	490/1000	Turve 0-5 cm, peltomulta 5-30 cm, sen alta savi. Koepisto noin 5 cm syvemmlle.	29.10.	
34	490/1005	Peltomulta 0-20 cm, sen alta savi. Koepisto noin 10 cm syvemmlle.	29.10.	
35	490/1010	Peltomulta 0-15 cm, sen alta savi. Koepisto noin 10 cm syvemmlle.	30.10.	
36	490/1015	Peltomulta 0-20 cm, sen alta savi. Koepisto noin 10 cm syvemmlle.	29.10.	
37	490/1020	Peltomulta 0-15 cm, sen alta savi. Koepisto noin 5 cm syvemmlle.	29.-30.10.	
38	490/1030	Peltomulta 0-20 cm, sen alta savi. Koepisto noin 5 cm syvemmlle.	29.10.	

39	495/1000	Turve 0-5 cm, peltomulta 5-25 cm, sen alta savi. Koepisto noin 15 cm syvemmälle.	30.10.	
40	495/1005	Turve 0-5 cm, peltomulta 5-20 cm, sen alta savi. Koepisto noin 10 cm syvemmälle.	30.10.	
41	495/1010	Peltomulta 0-20 cm, sen alta savi. Koepisto 10 cm syvemmälle.	30.10.	
42	495/1015	Peltomulta 0-25 cm, sen alta savi. Koepisto noin 5 cm syvemmälle.	30.10.	
43	495/1020	Peltomulta 0-35 cm, sen alta savi. Koepisto noin 10 cm syvemmälle.	30.10.	
44	495/1025	Peltomulta 0-15 cm, sen alta savi. Koepisto noin 10 cm syvemmälle.	29.10.	
45	495/1030	Turve 0-10 cm, peltomulta 10-20 cm, hiikkainen tiilimurun sekainen kerros 20-22 cm, sen alta savi.	28.10.	Peltomullan alapuolelta tuli ohut hiikkaisa maakerros, jossa oli runsaasti tiilimurua. Hiikka vaikutti paikoin myös palaneelta. Koekuoppaa laajennettiin ruudun 495/1029 puolelle noin 40 x 40 cm, jotta tätä maakerrosta saataisiin laajemmalti esiin. Kerroksesta ei tullut löytöjä, eikä sen luonne selvinnyt.
46	499/1000	Savensekainen peltomulta 0-30 cm, jonka alta harmaa savi. Koepisto noin 40 cm syvyyteen.	20.-21.10	
47	500/930	Turve 0-5 cm, peltomulta 5-30 cm, sen alta savi. Koepisto noin 5 cm syvemmälle.	17.11.	
48	500/950	Turve 0-5 cm, peltomulta 5-30 cm, sen alta savi. Koepisto noin 5 cm syvemmälle.	17.11.	
49	500/965	Peltomulta 0-15 cm, sen alta savi. Koepisto noin 5 cm syvemmälle.	17.11.	

50	500/975	peltomulta 0-20 cm, sen alta savi. Koepisto noin 5 cm syvemmälle.	17.11.	
51	500/1005	Turve 0-5 cm, peltomulta 5-30 cm, sen alta savi. Koepisto noin 5 cm syvemmälle.	28.10.	
52	500/1010	Turve 0-5 cm, peltomulta 5-35 cm, sen alta savi. Koepisto noin 5 cm syvemmälle.	28.10.	
53	500/1015	Turve 0-5 cm, peltomulta 5-35 cm, sen alta savi. Koepisto noin 10 cm syvemmälle.	28.10.	
54	500/1020	Turve 0-5 cm, peltomulta 5-35 cm, sen alta savi. Koepisto noin 5 cm syvemmälle.	28.10.	
55	500/1024	Peltomulta 0-20 cm, sen alta savi.	28.10.	Saven pinta ei ollut tasainen vaan laski kohti NE-kulmaa. Peltomullan seassa oli jonkun verran kiviä ja tiilen kappaleita.
56	500/1030	Turve 0-5 cm, peltomulta 5-25 cm, sen alta savi. Koepisto noin 10 cm syvemmälle.	29.10.	
57	505/1000	Turve 0-5 cm, 5-30 cm peltomulta, sen alta savi.	26-27-10	
58	505/1005	Peltomulta 0-30 cm, sen alta savi. Koepisto noin 5 cm syvemmälle.	27.10.	
59	505/1010	Turve 0-5 cm, peltomulta 5-30 cm, sen alta savi. Koepisto noin 5 cm syvemmälle.	27.10.	
60	505/1012	Peltomulta 0-20 cm, sen alta savi.	28.10.	
61	505/1017	Peltomulta 0-10 cm, sen alta saven- ja sekainen runsaasti melko pieniä särmikkäitä kiviä sisältävä maakerros 10-15 cm, sen alta savi. Koepisto noin 10 cm syvemmälle.	28.10.	Koekuoppaa laajennettiin noin 30 cm itään ja pohjoiseen, jotta kiviä sisältävä kerros saataisiin laajemmin esille. Kivisestä tasosta ei muodostunut kuitenkaan mitään rakennetta, vaan kivet olivat osa maakerrosta, tämä maakerros oli vain noin 10 cm paksu. Tästä kuopasta löytyi pintamaasta keraaminen kana, joka on ilmeisesti ollut ilmeisesti kannun kannen nuppina. Materiaalinsa puolesta kana on melko moderni.

62	505/1023	Peltomulta 0-15 cm, sen alta vihertävän harmaa savi. Koepisto noin 5 cm syvemmälle.	28.10.	
63	510/965	peltomulta 0-20 cm, sen alta savi. Koepisto noin 5 cm syvemmälle.	17.11.	
64	510/975	Peltomulta 0-20 cm, sen alta savi. Koilliskulmassa peltomulta ulottui 40 cm syvyyteen saakka. Peltomullan alta savi.	17.11.	
65	510/1000	Peltomulta 0-30 cm, sen alta savi. Koepisto noin 10 cm syvemmälle.	23.10.	
66	510/1005	Turve 0-5 cm, peltomulta 5-30 cm, sen alta savi. Koepisto noin 5 cm syvemmälle.	27.10.	
67	510/1011	Peltomulta 0-35 cm, sen alta savi. Koepisto noin 5 cm syvemmälle.	28.10.	
68	510/1017	Peltomulta 0-20 cm, sen alta savi.	28.10.	Koekuoppaa laajennettiin 1 x 1 m kokoiseksi, koska noin 10 cm syvyydestä peltomultakerroksen alta paljastui isohko kivi. Kivi oli osittain peltomullan alapuolisessa savikerroksessa. Kiveä ei kaivettu pois. Iso kivi saattaa olla luontainen tai jopa rakennuksen nurkkakivi, mutta tästä ei koekaivauksessa saatu selvyyttä. Samanlaisia savikerroksessa olevia isohkoja kiviä löytyi muutamasta muustakin kuopasta.
69	510/523	Peltomulta 0-20 cm, sen alta savi. Koepisto noin 5 cm syvemmälle.	28.10.	
70	515/1000	Peltomulta 0-20 cm, sen alta savi. Koepisto noin 5 cm syvemmälle.	23.10.	
71	515/1005	Turve 0-5 cm, peltomulta 0-25 cm, sen alta savi. Koepisto noin 5 cm syvemmälle.	27.10.	
72	515/1011	Peltomulta 0-35 cm, sen alta savi.	27.10.	



73	515/1017	Peltomulta 0-20 (25) cm, sen alta savi.	28.10.	Melko keskellä koekuoppaa oli N-S-suuntainen leikkaus peltomullan alapuolisessa savessa, leikkauksesta osui ruutuun vain toinen reuna, joten sen kokoa ei saatu selville. Leikkauksen täyttönä oli peltomultaa.
74	515/1022	Peltomulta 0-15 cm, sen alta savi. Koepisto noin 10 cm syvemmälle.	28.10.	
75	520/1000	Peltomulta 0-27 cm, sen alta savi. Koepisto noin 5 cm syvemmälle.	22.10.	
76	520/1010	Peltomulta 0-20 cm, sen alta savi.	22.10.	
77	520/1016	Peltomultaa noin 40 cm, koepisto noin 10 cm syvemmälle.	22.10.	
78	520/1021	Peltomultaa noin 25 cm, sen alta savi.	22.10.	Noin 15 cm syvyydessä paljastui SW-nurkassa kiviä, ja koekuoppaa päätettiin laajentaa etelään, jotta kivet saataisiin kaivettua esiin. Laajennus oli kooltaan noin 1 x 1 m. Laajennuksen keskeltä paljastui melko iso kivi, joka oli osittain peltomullan alapuolisessa savikerroksessa. Ensiksi havaitut pienemmät kivet eivät muodostaneet mitään selkeää rakennetta. Iso kivi saattaa olla luontainen tai jopa rakennuksen nurkkakivi, mutta tästä ei koekaivauksessa saatu selvyyttä. Kiveä ei kaivettu pois. Samanlaisia savikerroksessa olevia isohkoja kiviä löytyi muutamasta muustakin kuopasta.
79	525/1000	Peltomulta 0-25 cm, sen alta savi. Koepisto noin 10 cm syvemmälle.	23.10.	
80	525/1010	Peltomulta 0-20 cm, sen alta harmaa savi. Koepisto noin 20 cm syvemmälle. .	22.10.	
81	525/1015	Peltomultaa 20-40 cm, sen alta peltomulta.	23.10.	Koekuopan keskellä meni N-S-suuntainen leikkaus, joka oli syvimmillään 40 cm. Leikkaus oli tehty pohjasaveen ja täytteenä oli peltomultaa.
82	525/1021	Peltomultaa 0-55 cm, alaspäin peltomullassa enemmän savea joukossa.	21.10.	Löytöjen määrä väheni alaspäin kaivettaessa.

83	530/1000	Peltomulta 0-20 cm, sen alta savi. Koepisto noin 5 cm syvemmälle.	23.10.	
84	530/1010	Peltomulta 0-20 cm, sen alta savi. Koepisto noin 20 cm syvemmälle.	22.10.	
85	530/1015	Peltomulta 0-20 cm, sen alta vihertävän harmaa savi. Koepisto noin 25 cm syvyyteen.	21.10.	
86	530/1020	Peltomultaa noin 20 cm, sen alta R20, jonka yhteydestä kaivettiin savensekaista multaa. Rakenteen paljastuttua kaivamista jatkettiin yksikkökaivauksena, löydöt taltioitiin korkeuksina maanpinnasta eli teknisinä tasoina.	21.-25.10.	R201 SE-NW suuntainen pelto-ojarakenne. Noin 20 cm syvyydestä peltomullan alta paljastui kiviä, jotka muodostivat selvästi rajautuvan ojamaisen muodon. Rakenteen päällä oli noin 20 cm sekoittunut peltomultakerros. Peltomullan alapuolella alkoi erottua rakenne, alapuoliseen maakerrokseen oli kaivettu noin 1 m levyinen alaspäin kapeneva leikkaus, joka oli täytetty kivillä, tiilillä ja tiilenkappaleilla. Rakenteen kivet olivat eri kokoisia, isoimmat olivat noin 30 halkaisijaltaan ja pienimmät nyrkin kokoisia, osa kivistä oli särmikkäistä. Suuri osa kivistä oli tälle alueella tyypillistä lohkeilevaa hiekkakiveä, joka lohjenneilta pinnoiltaan on hyvin tummaa väriltään, kivet näyttävät jopa palaneilta. Rakennetta ei kaivettu pohjaan saakka. Rakenteen yhteydestä ei tehty juurikaan esinelöytöjä, kivien ja tiilien joukossa oli kuitenkin runsaasti eläinten luita. Tämä seikka ja runsas tiilien määrä voisi viitata siihen että oja on täytetty Niemen kylän rakennusten purkujätteellä, sen jälkeen kun talot siirrettiin toiseen paikkaan. Eli oja-rakenne saattaisi olla kylätontin aikainen avo-oja, joka on myöhemmin täytetty salaojaksi.
87	535/1000	Peltomulta 0-30 cm, sen alta savi. Koepisto noin 10 cm syvemmälle.	23.10.	
88	535/1009	Turve 0-3- cm, peltomulta 3-20 cm, sen alka harmaa savi. Koepisto noin 5 cm syvemmälle.	22.10.	
89	535/1014	Peltomulta 0-30 cm, sen alta vihertävän harmaa savi. Koepisto noin 25 cm syvyyteen.	21.10.	

90	535/1020	Pelto multa 0-20 cm, sen alta vihertävän harmaa savi. Koepisto noin 25 cm syv.	21.10.	
----	----------	--	--------	--

Liite 5. Yksikkökuvaukset

		M=Maayksikkö R=Rakenne L=Leikkaus			
		Yksikkökuvaukset			
Numero	Nimi	Kuvaus (maalaji yms.)	Laajuus	Tulkinta	Löydöt
M200	Pintamaa	Saven sekainen peltomulta, joukossa verrattain vähän kiviä, mutta melko paljon palanutta savea ja tiilen kappaleita. Pelto on ollut kesannolla muutaman vuoden, paikoin peltomullan pinnalla oli yhtenäinen kasvukerros.	Pintamaa koko tutkimusalueella	Sekoittunut viljelykerros.	Runsaasti palanutta savea, tiilen paloja, näitä ei taltioitu. Muut löytöryhmät: punasavikeramiikka, fajanssi, tasolasi ja esinelasi, metalliesineiden katkelmat, liitupiipun katkelmat.
R201	Kivikko	Runsaasti kiviä, tiiliä ja tiilen kappaleita käytetty pelto-ojan täyttönä, kivien seassa jonkun verran melko savista peltomultaa. Kivet ja muu materiaali voi olla joko myöhemmin lisätty avo-ojan täyttöä tai kyseessä voi olla salaojarakenne. Täytön maa-aines ja sitä ympäröivä peltomulta muistuttivat toisiaan niin paljon, että selkeää leikkaus ei pystytty kaivamalla saamaan esille. Täyttö kuitenkin erottui selvästi suorakaiteen muotoisena ojamaisena rakenteena.	Koekuoppa 530/1020 (ja laajennus) ks. tasokartat	Oja/Salaoja	Melko vähän esinelöytöjä.
M202	Savi	Paljon savea sisältävä peltomultakerros R201 päällä ja osittain seassa. Suhde M200 eli peltomultakerrokseen epäselvä.	Ojan täyttöä?		Vähän esinelöytöjä
L203	Leikkaus	Pohjasaveen tehty N-S suuntainen leikkaus, täyttönä M200. Syvyys noin 35 cm, vain toinen reuna kaivettiin esiin.	Koekuoppa 515/1017	Oja?	

M204	Purku tai palokerros	Humuspitoista hiekan sekaista maata, jossa on melko paljon hiiltä joukossa. Hiilinäytteet 1 ja 2 tästä kerroksesta.	Koekuoppa 475/1010 ja laajennus	Rakennuksen palamiseen ja purkamiseen liittyvä kerros.	Löytöinä runsaasi eläinten luita, vähän esinelöytöjä.
R205	Kivirakenne	Koekuopassa näkyi W-E-suuntaisesti kiviä, ruudun W-reunassa oleva kivi oli kooltaan yli 70 cm leveä, sen toinen reuna jäi profiiliin. Ruudun E-osassa kiviä oli useampi. Kivien päältä ja ympäriltä kaivettiin M204. Aivan kivien päällä maakerros oli selvästi savisempaa.	Koekuoppa 475/1010 ja laajennus	Rakenteen perustuksen osa?	
M206	Pohjasavi	Harmaan tai ruskean sävyinen savi, paikoin ruskea ja hiesumainen.	Kauttaaltaan kaivausalueella		

Liite 6. Matriisi

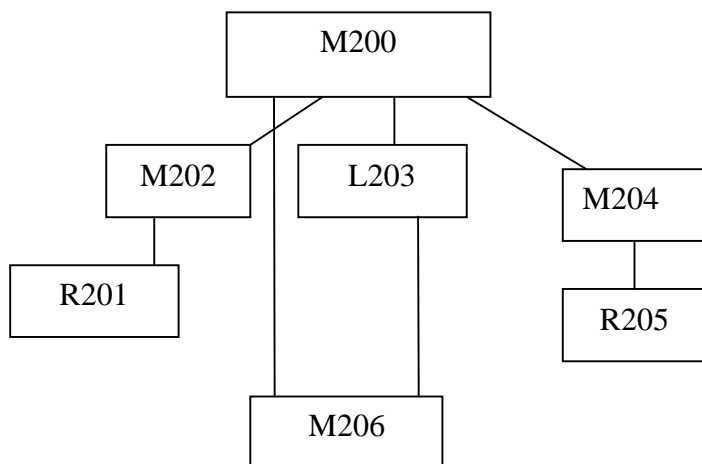

Liite 7. Karttaluettelo

	Tampere Niemen kylä (Niemis)		
	Kylätontin koekaivaus 2009.		
	Hanna-Leena Salminen		
	Karttaluettelo		
	Sisältö	Mittakaava	Kertomuksen sivunumero
1	Tutkimusalueen sijainti	1:500 000	-
2	Peruskarttaote	1:20 000	-
3	Koekuoppien sijainti suhteessa Niemen kylän (Niemis) vanhaan muinaisjäännösalueen rajaukseen.	1:2500	65
4	Koekuoppien sijainti suhteessa Niemen kylän (Niemis) muinaisjäännösalueen rajaukseen.	1:250	66
5	Koekuoppien koordinaatit, pinta- ja pohjavaaitus, tutkimusalueen W-osa.	1:250	67
6	Koekuoppien koordinaatit, pinta- ja pohjavaaitus, tutkimusalueen E-osa.	1:250	68
7	Koekuoppa 475/1010 dokumentointitaso 1.	1:10	69
8	R201, koekuoppa 530/1020 dokumentointitaso 1.	1:10	70
9	R201, koekuoppa 530/1020 dokumentointitaso 2.	1:10	71

Liite 7. Kaivauskartat

Kartta 3. Niemen kylän muinaisjäännösalue ja koekuoppien sijainti.

Tampere Niemen kylä (Niemis)

Kylätontin koekaivaus 2009

Pohjakartta © Tampereen kaupunki (Virastokartta) lisäykset H-L Salminen

Huom. Muinaisjäännösalueen vanha rajaus, jonka perusteella tutkimukset tehtiin. Ks. uusi rajaus s. 18.

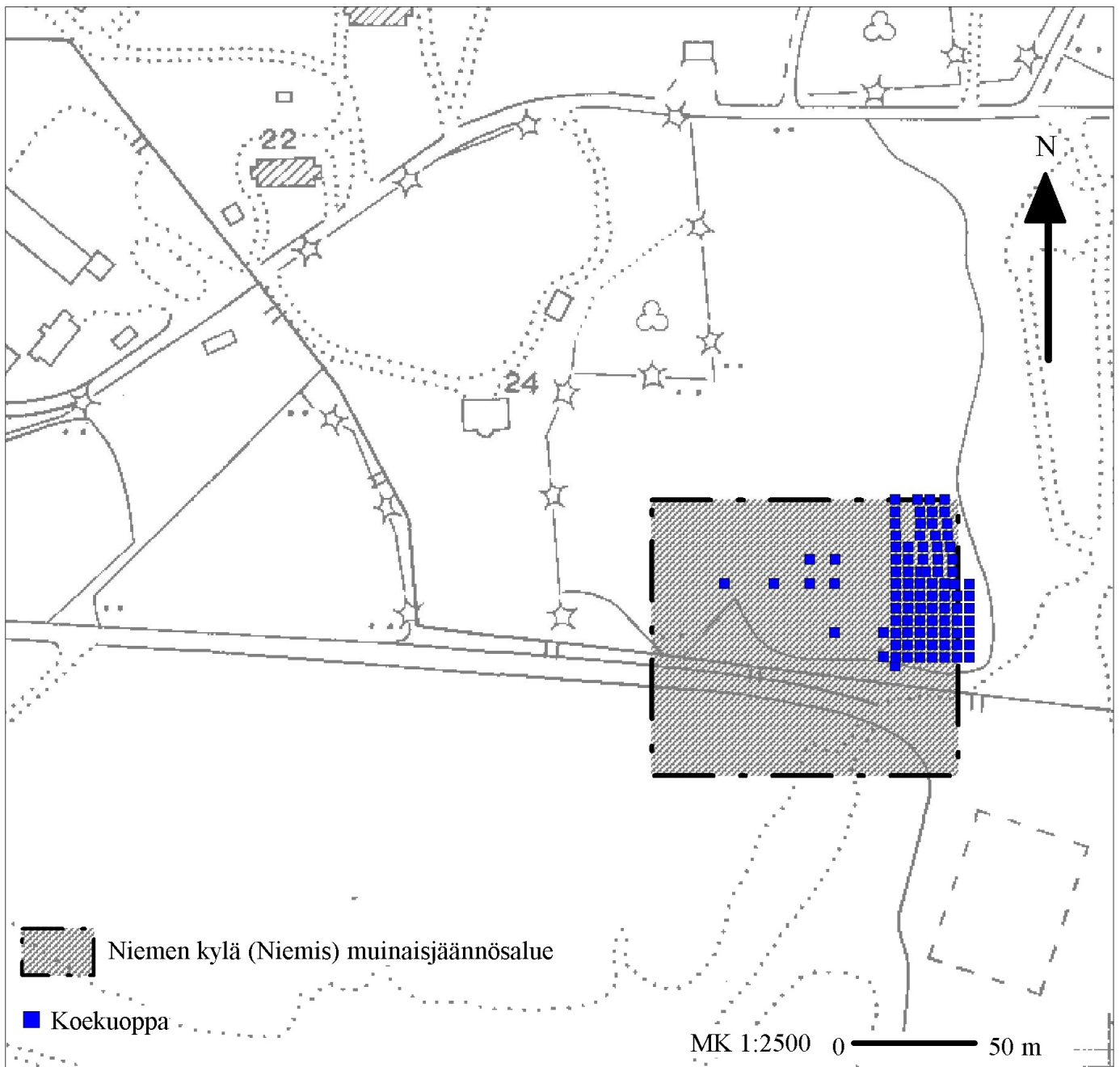



Kartta 4. Niemen kylän muinaisjäännösalue ja koekuoppien sijainti.

Tampere Niemen kylä (Niemis) Kylätontin koekaivaus 2009.

Pohjakartta © Tampereen kaupunki (Virastokartta) Lisäykset H-L Salminen

Huom. Muinaisjäännösalueen vanha rajaus, jonka perusteella tutkimukset tehtiin.

Ks. uusi rajaus s. 18.

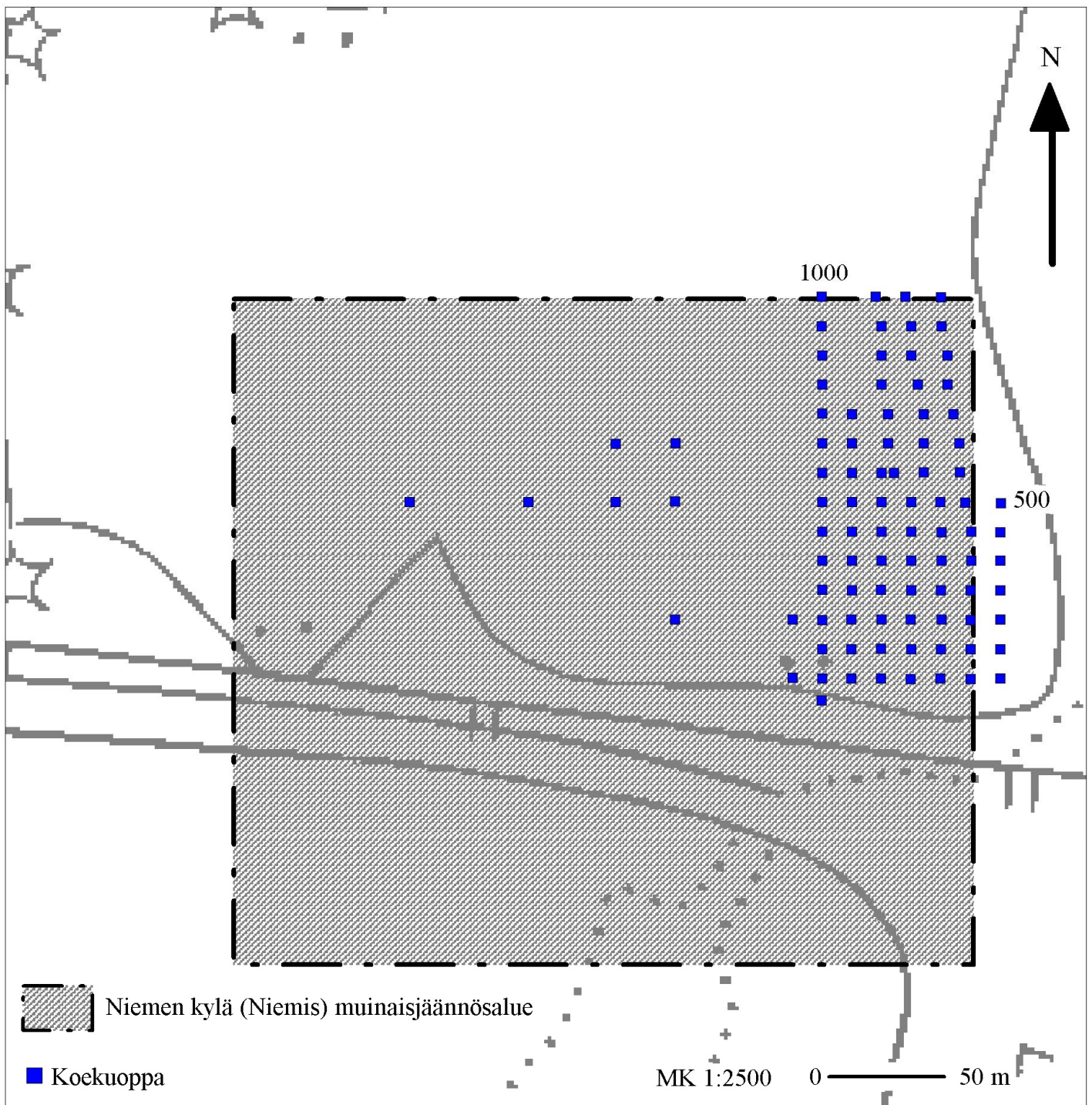

Kartta 5. Tutkimusalueen W-osa, koekuoppien koordinaatit, pinta- ja pohjavaaitus  
 Tampere Niemen kylä (Niemis)  
 Kylätontin koekaivaus 2009  
 Pohjakartta © Tampereen kaupunki (Virastokartta)  
 Lisäykset H-L Salminen

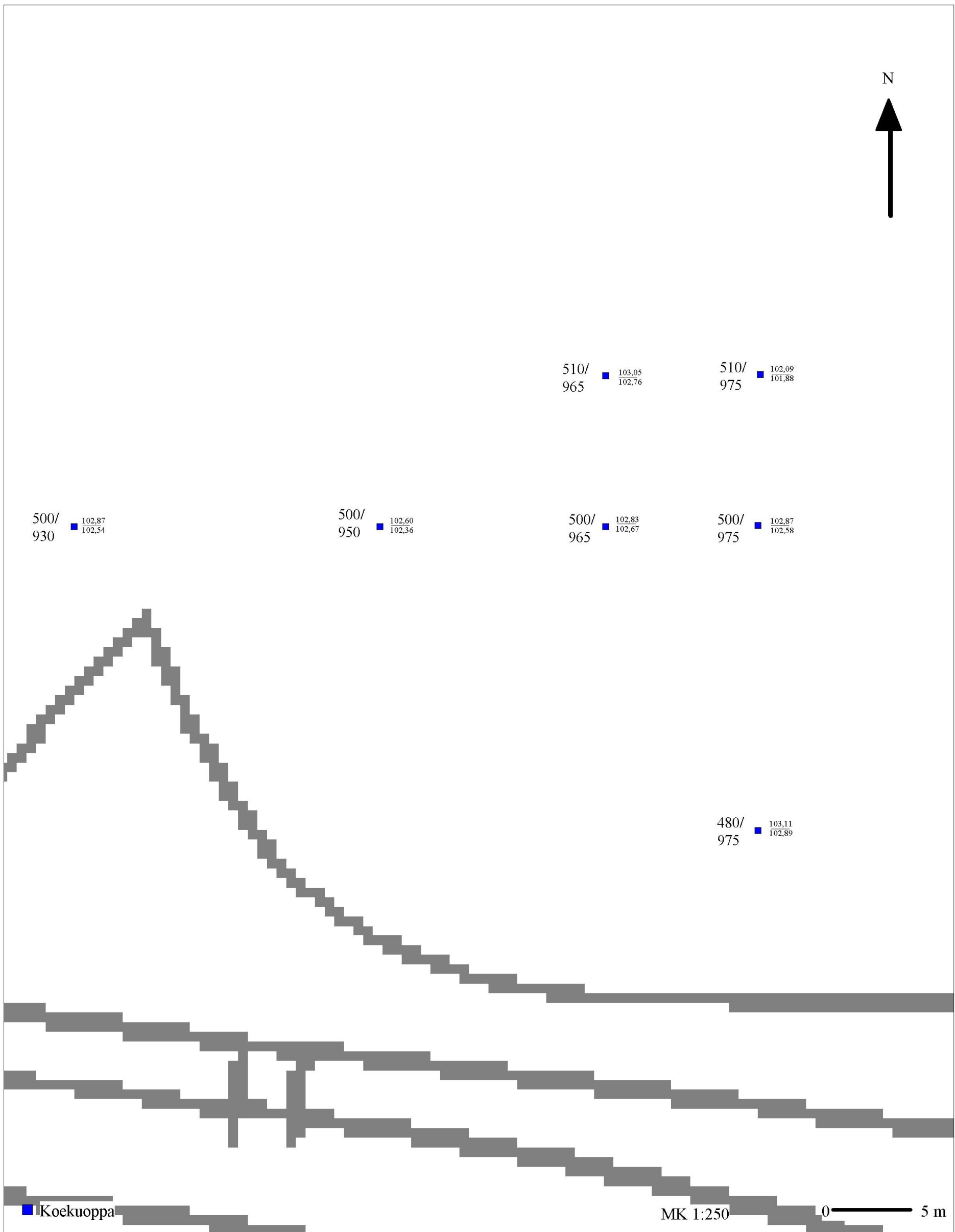

Kartta 6. Tutkimusalueen E-osa, koekuoppien koordinaatit, pinta- ja pohjavaaitus.

Tampere Niemen kylä (Niemis) Kylätontin koekaivaus 2009.  
 Pohjakartta © Tampereen kaupunki (Virastokartta) Lisäykset H-L Salminen

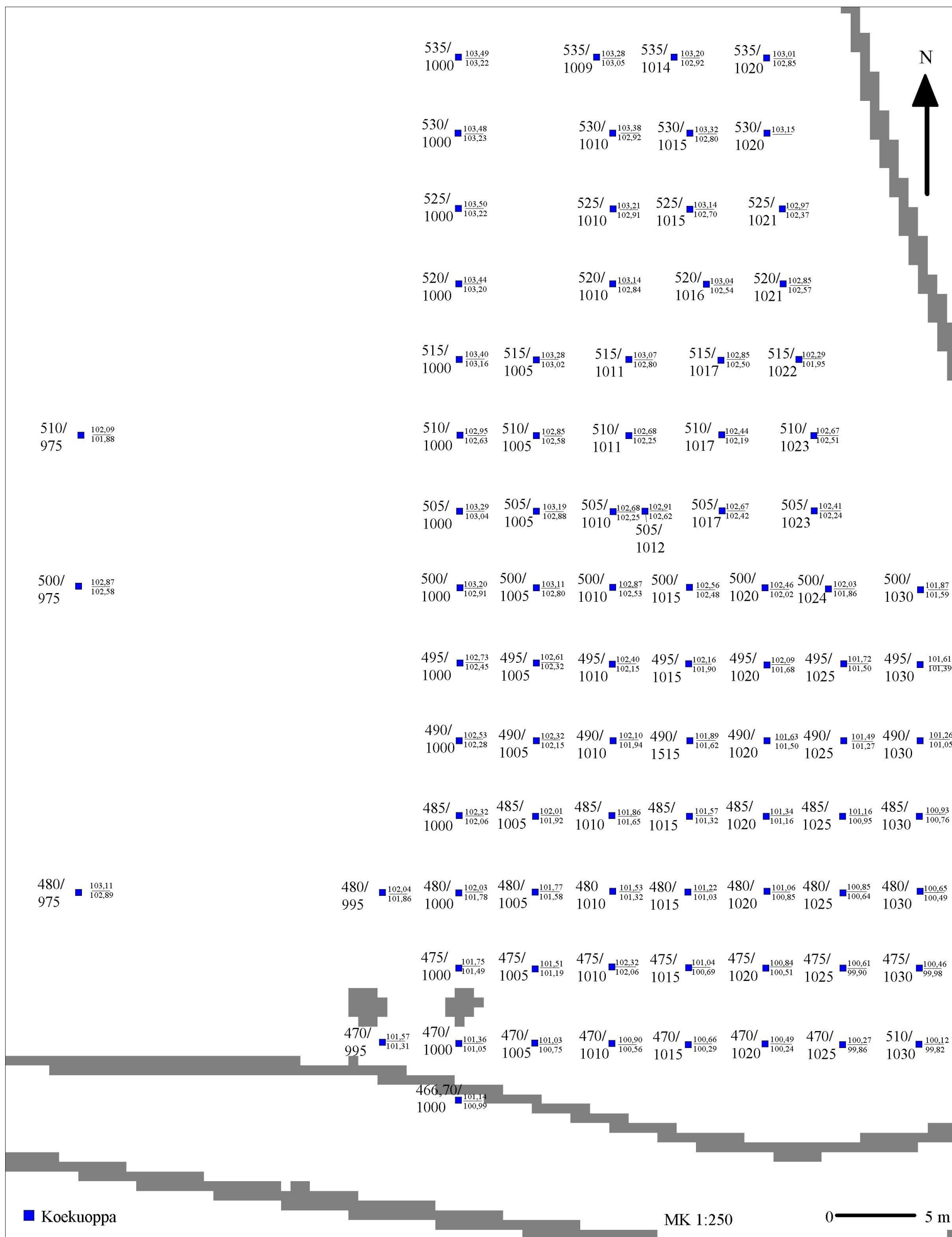

Kartta 7. R205 dokumentointitaso 1

Tampere Niemen kylä (Niemis) Kylätontin koekaivaus 2009.

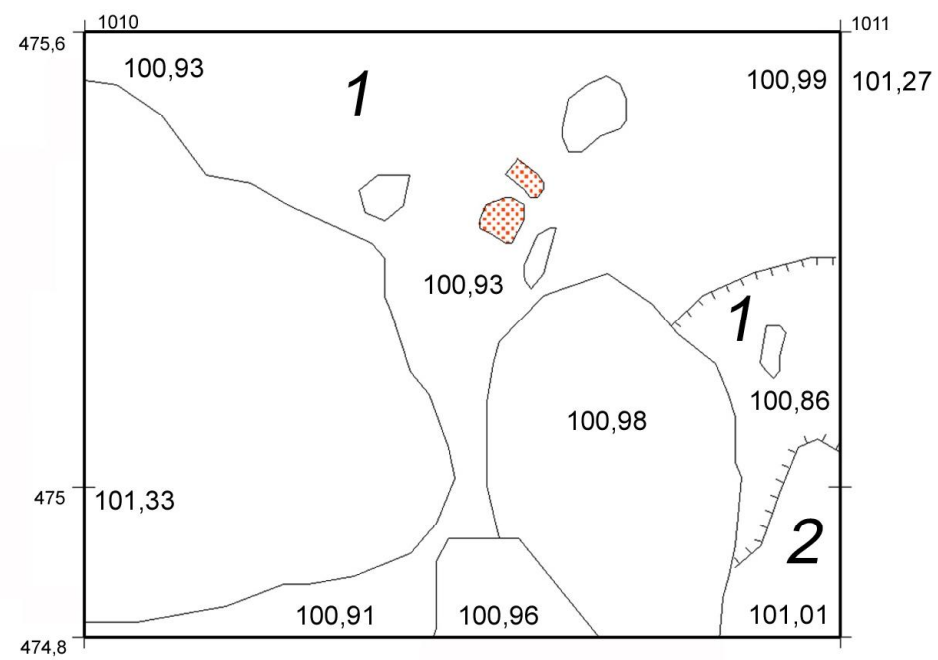

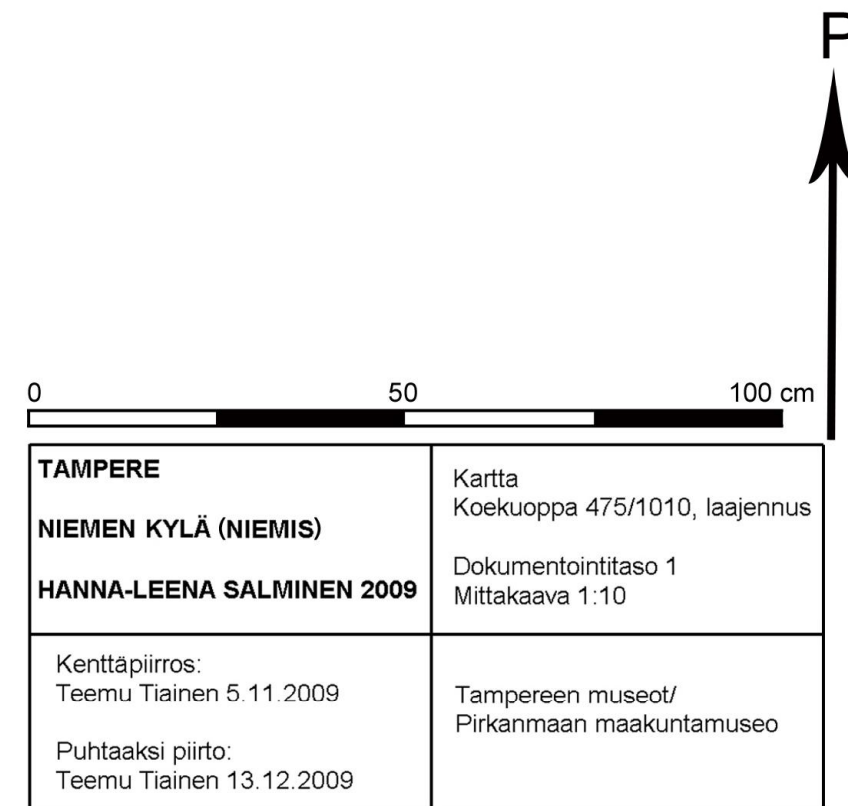

- 101,27 Korkeus m mpy
- 1** Tumman mullan, saven ja tiilimurskan sekainen kerros
- 2** Vaalen ruskea tiilimurskan sekainen hiekkainen savi
-  **Kivi**
-  **Tiili**

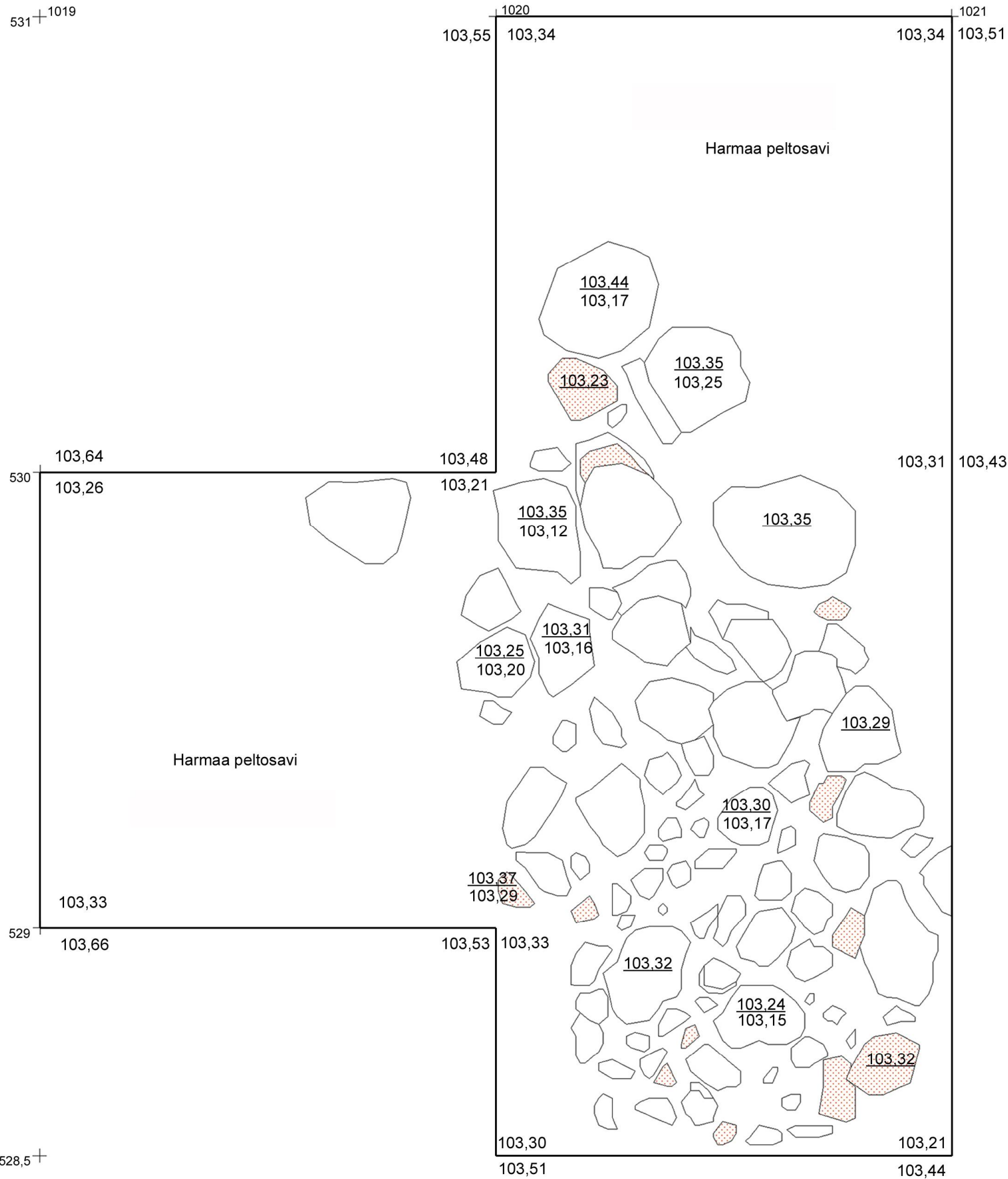



103,64 Korkeus m mpy  
 103,35 Kiven tai tiilen pinta- ja pohjakorkeus m mpy

 Tiili  
 Kivi

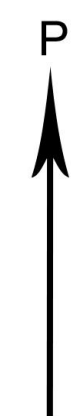
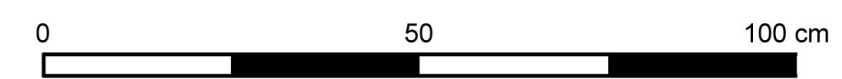

<b>TAMPERE</b>	Kartta Koekuoppa 530/1020, laajennus
<b>NIEMEN KYLÄ (NIEMIS)</b>	Dokumentointitaso 1
<b>HANNA-LEENA SALMINEN 2009</b>	Mittakaava 1:10
Kenttäpiirros: Teemu Tiainen 22.10.2009	Tampereen museot/ Pirkanmaan maakuntamuseo
Puhtaaksi piirto: Teemu Tiainen 13.12.2009	

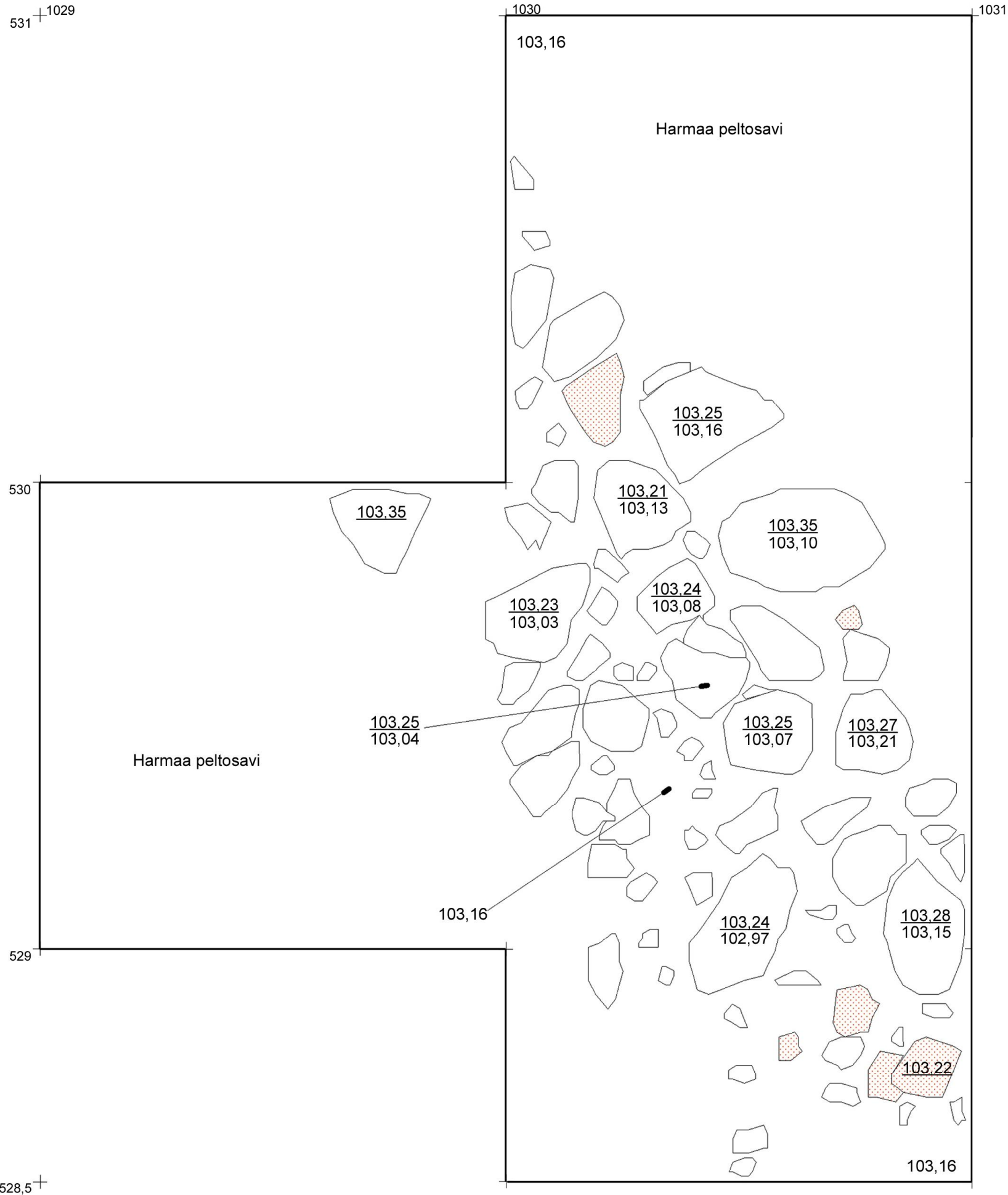

- 103,27 **Korkeus m mpy**
- 103,35  
103,07 **Kiven tai tiilen pinta-  
ja pohjakorkeus m mpy**
-  **Kivi**
-  **Tiili**

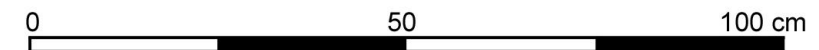

<b>TAMPERE</b>	Kartta Koekuoppa 530/1020, laajennus
<b>NIEMEN KYLÄ (NIEMIS)</b>	Dokumentointitaso 2
<b>HANNA-LEENA SALMINEN 2009</b>	Mittakaava 1:10
<b>Kenttäpiirros: Teemu Tiainen 23.10.2009</b>	<b>Tampereen museot/ Pirkanmaan maakuntamuseo</b>
<b>Puhtaaksi piirto: Teemu Tiainen 13.12.2009</b>	

Liite 8. Luettelo kaivauksilla talteen otetuista löydöistä <b>TAMPERE NIEMEN KYLÄ (NIEMIS)</b>								
<b>Kylätontin koekaivaus 16.10.-19.11.2009</b>								
<b>Hanna-Leena Salminen 2009</b>								
<b>LUETTELO KAIVAUKSILTA TALTEEN OTETUISTA LÖYDÖISTÄ:</b>								
<b>Alustava nro</b>	<b>Koordinaatit</b>	<b>Löytösyvyys / kerros</b>	<b>Löytölaji</b>	<b>Tarkenne</b>	<b>kpl</b>	<b>paino g</b>	<b>pvm 2009</b>	<b>huom</b>
1	Linja 1 995	pintamaan poisto	Punasavikeramiikkaa	Kahdessa palassa koristelua	11	39	3.11.	
2	Linja 1 995	pintamaan poisto	Posliinia	Astian reunapaloja	2	8,1	3.11.	
3	Linja 1 995	pintamaan poisto	Fajanssia	Yhdessä palassa mustaa tekstiä	6	41,8	3.11.	
4	Linja 1 995	pintamaan poisto	Lasia	Ruskeita, kirkkaita ja vihreä taso- ja astialasin paloja	7	20,2	3.11.	
5	Linja 1 995	pintamaan poisto	Rautanauvoja	Toinen hevosenkenkänaula?	2	15,1	3.11.	
6	Linja 1 995	pintamaan poisto	Tiiltä		6	64,1	3.11.	
7	Linja 2 985	pintamaan poisto	Punasavikeramiikkaa	Toisessa palassa ruskeaa lasitusta	2	6,2	3.11.	
8	Linja 2 985	pintamaan poisto	Posliinia/fajanssia		2	6	3.11.	
9	Linja 2 985	pintamaan poisto	Lasia	4 astialasinpalaa ja 3 pullon suuosan palaa	7	75,1	3.11.	
10	Linja 2 985	pintamaan poisto	Luuta	Hampaan pala	1	17,4	3.11.	
11	Linja 3 975	pintamaan poisto	Punasavikeramiikkaa	1 pohjapala. Kahdessa palassa lasitusta	5	46,2	3.11.	
12	Linja 3 975	pintamaan poisto	Posliinia	Yhdessä palassa vaalean punainen pinta sekä yhdessä palassa mustaa ja kultaista kasviaiheista koristelua	4	8,7	3.11.	
13	Linja 3 975	pintamaan poisto	Fajanssia	Kahdessa palassa sinistä koristelua	8	18,6	3.11.	
14	Linja 3 975	pintamaan poisto	Lasia	6 kirkasta astialasin palaa; yhdessä hiontakoristelu. 3 tummaa ja 1 punainen astialasin pala	10	48,5	3.11.	
15	Linja 3 975	pintamaan poisto	Rautakökö tai kivi		1	35,5	3.11.	

16	Linja 3 975	pintamaan poisto	Laastia		1	7,4	3.11.	
17	Linja 4 965	pintamaan poisto	Punasavikeramiikkaa	4 palassa lasitusta/maalausta	8	44,2	3.11.	
18	Linja 4 965	pintamaan poisto	Posliinia		3	10,9	3.11.	
19	Linja 4 965	pintamaan poisto	Fajanssia	4 kaakelin palaa?	9	45,3	3.11.	
20	Linja 4 965	pintamaan poisto	Lasia	Rusehtava astialasin pala	1	25,1	3.11.	
21	Linja 4 965	pintamaan poisto	Kiviliippa		1	142,1	3.11.	
22	466,7/1000	0-10 cm	Punasavikeramiikkaa		4	5,5	6.11.	
23	466,7/1000	0-10 cm	Posliinia		1	0,4	6.11.	
24	466,7/1000	0-10 cm	Fajanssia		1	0,9	6.11.	
25	466,7/1000	0-10 cm	Lasia	Kirkas, ruskea ja vihreä astia- sekä kirkas tasolasin pala	4	19,9	6.11.	
26	466,7/1000	0-10 cm	Rautanaula		1	10,3	6.11.	
27	466,7/1000	0-10 cm	Palanutta luuta		1	0,5	6.11.	
28	466,7/1000	0-10 cm	Luuta	Hampaan kappale	1	6,1	6.11.	
29	466,7/1000	0-10 cm	Tiiltä		24	17,9	6.11.	
30	466,7/1000	0-10 cm	Tunnistamaton materiaali	Pariston sydän?	2	7,4	6.11.	
31	470/995	0-10 cm	Punasavikeramiikkaa	Toisella pinnalla valkoista lasitetta	1	0,3	6.11.	
32	470/995	0-10 cm	Fajanssia		2	1,2	6.11.	
33	470/995	0-10 cm	Lasia	2 kirkasta ja 1 vihertävä astialasin palaa	3	2,1	6.11.	
34	470/995	0-10 cm	Rautanaulan katkelma		1	2,8	6.11.	
35	470/995	0-10 cm	Luuta		1	0,8	6.11.	
36	470/995	0-10 cm	Tiiltä		21	18,7	6.11.	
37	470/995	10-20 cm	Punasavikeramiikkaa	Reunapala, sisäpinnalla valkoista maalausta	1	1,4	6.11.	
38	470/995	10-20 cm	Fajanssia		1	4,3	6.11.	
39	470/995	10-20 cm	Tiiltä		16	26	6.11.	
40	470/1000	0-10 cm	Fajanssia		1	1,5	2.11.	
41	470/1000	0-10 cm	Lasia	Rusehtava astialasin pala	1	1,3	2.11.	
42	470/1000	0-10 cm	Tiiltä		21	17,6	2.11.	
43	470/1000	10-20 cm	Rautanaula		1	6,8	2.11.	



44	470/1000	10-20 cm	Tiiltä	Suurimmassa palassa painauma	22	87,3	2.11.	
45	470/1005	0-10 cm	Posliinia		1	3	3.11.	
46	470/1005	0-10 cm	Tiiltä		30	23,5	3.11.	
47	470/1005	10-20 cm	Punasavikeramiikkaa	Ruskeaa lasitusta ja vaaleaa maalausta	2	3,1	3.11.	
48	470/1005	10-20 cm	Posliinia		3	3,9	3.11.	
49	470/1005	10-20 cm	Lasia	Kirkasta astialasia	1	1,5	3.11.	
50	470/1005	10-20 cm	Tiiltä		17	26,4	3.11.	
51	470/1005	20-30 cm	Fajanssia		1	0,1	3.11.	
52	470/1005	20-30 cm	Lasia	Vihreä astia- ja kirkas tasolasin pala	2	1,6	3.11.	
53	470/1005	20-30 cm	Liitupiipun pala	Liitupiipun varren pala	1	1,8	3.11.	
54	470/1005	20-30 cm	Tiiltä		15	32,5	3.11.	
55	470/1005	30-35 cm	Tiiltä		8	10,9	3.11.	
56	470/1010	0-10 cm	Punasavikeramiikkaa		1	0,6	4.11.	
57	470/1010	0-10 cm	Fajanssia	Toisella pinnalla sinistä koristelua	1	3,9	4.11.	
58	470/1010	0-10 cm	Posliinia / klinkkeriä		2	5,5	4.11.	
59	470/1010	0-10 cm	Lasia	Kirkasta astialasia	1	0,1	4.11.	
60	470/1010	0-10 cm	Luuta		1	7,8	4.11.	
61	470/1010	0-10 cm	Tiiltä		67	138,5	4.11.	
62	470/1010	10-20 cm	Punasavikeramiikkaa	1 pala keramiikkaa/tiiltä?, yhdellä pinnalla lasitus?. Muissa paloissa lasitus /maalaus	3	6,1	4.11.	
63	470/1010	10-20 cm	Posliinia		1	0,4	4.11.	
64	470/1010	10-20 cm	Fajanssia	Kahdessa palassa sinistä koristelua	3	1,5	4.11.	
65	470/1010	10-20 cm	Lasia	Kirkasta tasolasia, tummaa astialasia, pullon suusosa sekä vihertävää tasolasia	10	50,6	4.11.	
66	470/1010	10-20 cm	Rautanaula/katkelma		1	4,4	4.11.	
67	470/1010	10-20 cm	Luuta		1	0,1	4.11.	
68	470/1010	10-20 cm	Piitä	Harmaanruskeaa piitä	1	1,4	4.11.	
69	470/1010	10-20 cm	Tiiltä		42	89	4.11.	
70	470/1015	0-10 cm	Punasavikeramiikkaa		1	0,2	4.11.	

71	470/1015	0-10 cm	Rautanaula		1	5,6	4.11.	
72	470/1015	0-10 cm	Tiiltä		30	51,3	4.11.	
73	470/1015	10-20 cm	Punasavikeramiikkaa		2	0,6	4.11.	
74	470/1015	10-20 cm	Fajanssia	Yksi reunapala	2	2,9	4.11.	
75	470/1015	10-20 cm	Lasia	3 vihreää ja 3 kirkasta lasin palaa	6	15,4	4.11.	
76	470/1015	10-20 cm	Piitä	Harmaata piitä	1	1	4.11.	
77	470/1015	10-20 cm	Tiiltä		63	75,8	4.11.	
78	470/1015	20-30 cm	Punasavikeramiikkaa		1	0,5	4.11.	
79	470/1015	20-30 cm	Fajanssia		2	0,9	4.11.	
80	470/1015	20-30 cm	Lasia		1	2,7	4.11.	
81	470/1015	20-30 cm	Liitupiippu	Liitupiipun pesän pala	1	1,6	4.11.	
82	470/1015	20-30 cm	Luuta		1	0,8	4.11.	
83	470/1015	20-30 cm	Tiiltä		27	24,3	4.11.	
84	470/1020	0-10 cm	Fajanssia		2	0,7	4.11.	
85	470/1020	0-10 cm	Lasia	Vihreää astialasia	1	2,3	4.11.	
86	470/1020	0-10 cm	Littupiippu	Liitupiipun varren pala	1	0,7	4.11.	
87	470/1020	0-10 cm	Palanutta luuta		1	0,1	4.11.	
88	470/1020	10-20 cm	Kivisavikeramiikkaa		1	1,7	5.11.	
89	470/1020	10-20 cm	Lasia	Kirkasta astialasia	1	2,7	5.11.	
90	470/1020	10-20 cm	Rautanauvoja / katkelmia		2	8,8	5.11.	
91	470/1020	10-20 cm	Luuta	Hampaan kappale	1	1,4	5.11.	
92	470/1020	20-30 cm	Punasavikeramiikkaa	Vaaleaa lasitusta	1	0,3	5.11.	
93	470/1020	20-30 cm	Fajanssia	Toisella pinnalla vihertävää koristelua	1	0,1	5.11.	
94	470/1020	20-30 cm	Rautanaulan katkelma		1	3	5.11.	
95	470/1020	20-30 cm	Kvartsia		1	7	5.11.	
96	470/1020	20-30 cm	Tiiltä		7	7,3	5.11.	
97	470/1020	30-35 cm	Fajanssia		1	0,1	6.11.	
98	470/1020	30-35 cm	Liitupiippu	Liitupiipun pesän pala	1	0,7	6.11.	
99	470/1020	30-35 cm	Palanutta savea?		2	5,3	6.11.	
100	470/1020	30-35 cm	Tiiltä		29	48,1	6.11.	
101	470/1025	0-10 cm	Punasavikeramiikkaa	Toisella pinnalla keltaista lasitusta	1	1,2	5.11.	
102	470/1025	0-10 cm	Fajanssia		1	0,1	5.11.	

103	470/1025	0-10 cm	Tiiltä		15	14,7	5.11.	
104	470/1025	10-20 cm	Punasavikeramiikkaa		2	3,3	5.11.	
105	470/1025	10-20 cm	Fajanssia		2	0,4	5.11.	
106	470/1025	10-20 cm	Lasia	Ruskea, vihreä ja kirkas lasin pala	3	1,6	5.11.	
107	470/1025	10-20 cm	Tiiltä		27	26,3	5.11.	
108	470/1025	20-30 cm	Tiiltä		6	6,1	5.11.	
109	470/1025	30-40 cm	Posliinia	Valkoinen posliinin pala, jonka toisella pinnalla aaltomainen kohokoristelu	1	0,9	5.11.	
110	470/1025	30-40 cm	Tiiltä		3	4,1	5.11.	
111	470/1030	0-10 cm	Punasavikeramiikkaa		2	7,1	5.11.	
112	470/1030	0-10 cm	Lasia	Vihreää astialasia	1	2,4	5.11.	
113	470/1030	0-10 cm	Tiiltä		14	20,4	5.11.	
114	470/1030	10-20 cm	Punasavikeramiikkaa	Astian pala?	1	2,1	5.11.	
115	470/1030	10-20 cm	Fajanssia		2	1,4	5.11.	
116	470/1030	10-20 cm	Lasia	Vihreää astialasia	1	5,4	5.11.	
117	470/1030	10-20 cm	Tiiltä		10	23,9	5.11.	
118	470/1030	10-20 cm	Tunnistamaton materiaali	Sarvea?	1	1,7	5.11.	
119	470/1030	20-30 cm	Tiiltä		4	8,2	5.11.	
120	475/1000	0-10 cm	Punasavikeramiikkaa		2	3,5	2.11.	
121	475/1000	0-10 cm	Posliinia		1	0,2	2.11.	
122	475/1000	0-10 cm	Fajanssia	3 palassa violettiä ja 1 palassa mustaa koristelua	6	5,1	2.11.	
123	475/1000	0-10 cm	Lasia	Kirkasta astialasia	2	1,2	2.11.	
124	475/1000	0-10 cm	Rautanaulan katkelma		1	6,2	2.11.	
125	475/1000	0-10 cm	Tiiltä		60	72,5	2.11.	
126	475/1000	10-20 cm	Posliinia		1	1,7	2.11.	
127	475/1000	10-20 cm	Fajanssia		3	0,5	2.11.	
128	475/1000	10-20 cm	Lasia	Kirkasta astialasia	3	1,8	2.11.	
129	475/1000	10-20 cm	Piitä	Harmaata piitä	1	3,7	2.11.	
130	475/1000	10-20 cm	Kvartsia	Kirkas kvartsi-iskos	1	0,8	2.11.	
131	475/1000	10-20 cm	Tiiltä		13	10,7	2.11.	
132	475/1000	20-25 cm	Fajanssia		1	3,9	3.11.	

133	475/1000	20-25 cm	Lasia	Kirkasta astialasia	2	3	3.11.	
134	475/1000	20-25 cm	Rautanaula		1	5,2	3.11.	
135	475/1000	20-25 cm	Luuta	Hammas	1	1,1	3.11.	
136	475/1000	20-25 cm	Tiiltä		16	21,4	3.11.	
137	475/1005	0-10 cm	Punasavikeramiikkaa	2 palassa vaalean ruskeaa lasitusta	4	5,5	3.11.	
138	475/1005	0-10 cm	Fajanssia		2	0,1	3.11.	
139	475/1005	0-10 cm	Lasia	1 kirkas astia- ja 2 kirkasta tasolasin palaa	3	2,5	3.11.	
140	475/1005	0-10 cm	Luuta		2	1,4	3.11.	
141	475/1005	0-10 cm	Tiiltä		50	40,7	3.11.	
142	475/1005	10-20 cm	Punasavikeramiikkaa	2 palassa ruskeaa lasitusta	4	1,8	3.11.	
143	475/1005	10-20 cm	Posliinia		1	4,1	3.11.	
144	475/1005	10-20 cm	Piitä	Tumman harmaata piitä	1	1,7	3.11.	
145	475/1005	10-20 cm	Tiiltä		45	51,1	3.11.	
146	475/1005	20-25 cm	Punasavikeramiikkaa	Toisella pinnalla ruskeaa lastitusta	1	0,4	3.11.	
147	475/1005	20-25 cm	Lasia	Ruskeaa astialasia	1	3,5	3.11.	
148	475/1005	20-25 cm	Liitupiippu	Liitupiipun varren pala	1	1,2	3.11.	
149	475/1005	20-25 cm	Tiiltä		4	3,4	3.11.	
150	475/1010	0-10 cm	Posliinia		2	0,8	3.11.	
151	475/1010	0-10 cm	Fajanssia		2	0,7	3.11.	
152	475/1010	0-10 cm	Lasia	2 kirkasta astia- ja 2 vihertävää tasolasin palaa	4	1	3.11.	
153	475/1010	0-10 cm	Palanutta luuta		1	0,4	3.11.	
154	475/1010	0-10 cm	Luuta		2	1,4	3.11.	
155	475/1010	0-10 cm	Tiiltä		60	42,4	3.11.	
156	475/1010	10-20 cm	Punasavikeramiikkaa	Toinen pala kahvasta?	2	1,9	3.11.	
157	475/1010	10-20 cm	Posliinia		1	0,1	3.11.	
158	475/1010	10-20 cm	Lasia	1 kirkas taso- ja 2 kirkasta astialasin palaa	3	4,5	3.11.	
159	475/1010	10-20 cm	Tiiltä		35	24,9	3.11.	
160	475/1010	20-30 cm	Punasavikeramiikkaa?	Leveä reunapala?	1	3,5	3.11.	
161	475/1010	20-30 cm	Lasia	Kirkasta astialasia	1	0,3	3.11.	
162	475/1010	20-30 cm	Palanutta luuta		1	0,2	3.11.	

163	475/1010	20-30 cm	Luuta	2 hampaan palaa	6	4,5	3.11.	
164	475/1010	20-30 cm	Tiiltä		37	40,6	3.11.	
165	475/1010	20-30 cm	Kuonaa?	Metallikuonaa?	1	4,5	3.11.	
166	475/1010 laajennus itään	0-30 cm	Fajanssia		1	0,3	3.11.	Laajennus itään 50 x 50 cm
167	475/1010 laajennus itään	0-30 cm	Lasia	Kirkas ja vihreä astialasin pala	2	4,9	3.11.	Laajennus itään 50 x 50 cm
168	475/1010 laajennus itään	0-30 cm	Luuta		2	2,1	3.11.	Laajennus itään 50 x 50 cm
169	475/1010 laajennus itään	0-30 cm	Tiiltä		17	50,7	3.11.	Laajennus itään 50 x 50 cm
170	475/1010 laajennus itään	30-35 cm	Punasavikeramiikkaa	1 reunapala. Jokaisessa palassa vaaleaa maalausta	3	18	4.11.	Laajennus itään 50 x 50 cm
171	475/1010 laajennus itään	30-35 cm	Lasia	5 vihreää ja 1 kirkas astia- sekä 1 vihreä tasolasin pala	7	6,8	4.11.	Laajennus itään 50 x 50 cm
172	475/1010 laajennus itään	30-35 cm	Rautanaula		1	2,7	4.11.	Laajennus itään 50 x 50 cm
173	475/1010 laajennus itään	30-35 cm	Luuta		8	5,3	4.11.	Laajennus itään 50 x 50 cm
174	475/1010 laajennus itään	30-35 cm	Kiviesine	Kiviesineen katkelma, hiontaa	1	7,3	4.11.	Laajennus itään 50 x 50 cm
175	475/1010 laajennus itään	30-35 cm	Tiiltä		29	58,5	4.11.	Laajennus itään 50 x 50 cm
176	475/1010 laajennus itään	35-40 cm	Punasavikeramiikkaa	Toisessa palassa vaaleaa lasitusta	2	1,2	4.11.	Laajennus itään 50 x 50 cm + peruskuoppa
177	475/1010 laajennus itään	35-40 cm	Lasia	2 vihreää tasolasin palaa	2	0,2	4.11.	Laajennus itään 50 x 50 cm +

								peruskuoppa
178	475/1010 laajennus itään	35-40 cm	Liitupiippu	2 liitupiipun varren palaa	2	0,8	4.11.	Laajennus itään 50 x 50 cm + peruskuoppa
179	475/1010 laajennus itään	35-40 cm	Palanutta luuta		2	3,3	4.11.	Laajennus itään 50 x 50 cm + peruskuoppa
180	475/1010 laajennus itään	35-40 cm	Luuta		27	69,3	4.11.	Laajennus itään 50 x 50 cm + peruskuoppa
181	475/1010 laajennus itään	35-40 cm	Tiiltä		51	130,3	4.11.	Laajennus itään 50 x 50 cm + peruskuoppa
182	475/1010 laajennus itään	35-40 cm	Liitupiippu	Liitupiipun pesän ja varren pala	2	1,2	5.11.	Laajennus itään
183	475/1010 laajennus itään	35-40 cm	Rautanaula		1	6,8	5.11.	Laajennus itään
184	475/1010 laajennus itään	35-40 cm	Luuta		4	2,1	5.11.	Laajennus itään
185	475/1010 laajennus itään	35-40 cm	Tiiltä		17	50,8	5.11.	Laajennus itään
186	474,5/1010 laajennus	5-10 cm	Punasavikeramiikkaa	Toisessa palassa valkoista maalausta	2	13,9	4.11.	Laajennus
187	474,5/1010 laajennus	5-10 cm	Fajanssia		1	0,6	4.11.	Laajennus
188	474,5/1010 laajennus	5-10 cm	Lasia	Rusehtava, vihreä ja kirkas astia-, sekä kirkas tasolasin pala	4	3,5	4.11.	Laajennus
189	474,5/1010 laajennus	5-10 cm	Palanutta luuta?		1	0,1	4.11.	Laajennus
190	474,5/1010 laajennus	5-10 cm	Kvartsia		1	2	4.11.	Laajennus

191	474,5/1010 laajennus	5-10 cm	Tiiltä		15	16,4	4.11.	Laajennus
192	474,5/1010 laajennus	10-20 cm	Punasavikeramiikkaa		1	1,1	4.11.	Laajennus
193	474,5/1010 laajennus	10-20 cm	Posliinia		2	1,3	4.11.	Laajennus
194	474,5/1010 laajennus	10-20 cm	Lasia	3 kirkasta ja 1 ruskea astia- sekä 1 vihertävä tasolasin pala	5	21,4	4.11.	Laajennus
195	474,5/1010 laajennus	10-20 cm	Liitupiippu	Liitupiipun varren pala	1	2,1	4.11.	Laajennus
196	474,5/1010 laajennus	10-20 cm	Rautanauvoja		2	21,4	4.11.	Laajennus
197	474,5/1010 laajennus	10-20 cm	Luuta		2	0,8	4.11.	Laajennus
198	474,5/1010 laajennus	10-20 cm	Tiiltä		28	27,1	4.11.	Laajennus
199	474,5/1010 laajennus	20-30 cm	Punasavikeramiikkaa	Toisessa palassa vaaleaa lasitusta	2	1,2	4.11.	Laajennus
200	474,5/1010 laajennus	20-30 cm	Fajanssia		2	8,2	4.11.	Laajennus
201	474,5/1010 laajennus	20-30 cm	Lasia	2 kirkasta taso- sekä 3 kirkasta ja 1 ruskea astialasin palaa	6	4,4	4.11.	Laajennus
202	474,5/1010 laajennus	20-30 cm	Liitupiippu	2 liitupiipun varren palaa	2	0,6	4.11.	Laajennus
203	474,5/1010 laajennus	20-30 cm	Palanutta luuta		1	0,3	4.11.	Laajennus
204	474,5/1010 laajennus	20-30 cm	Luuta		8	9,6	4.11.	Laajennus
205	474,5/1010 laajennus	20-30 cm	Palanutta savea?		2	4,3	4.11.	Laajennus
206	474,5/1010 laajennus	20-30 cm	Tiiltä/keraamista putkea?		1	33,8	4.11.	Laajennus
207	474,5/1010 laajennus	20-30 cm	Tiiltä		30	42,9	4.11.	Laajennus
208	474,5/1010 laajennus	35-40 cm	Punasavikeramiikkaa	1 palassa ruskeaa lasitusta	3	2,3	5.11.	Laajennus etelään

	etelään							
209	474,5/1010 laajennus etelään	35-40 cm	Fajanssia	Toisessa palassa ruskeaa koristelua	2	1,6	5.11.	Laajennus etelään
210	474,5/1010 laajennus etelään	35-40 cm	Liitupiippu	Liitupiipun varren pala	1	1,1	5.11.	Laajennus etelään
211	474,5/1010 laajennus etelään	35-40 cm	Palanutta luuta		3	0,8	5.11.	Laajennus etelään
212	474,5/1010 laajennus etelään	35-40 cm	Luuta		8	8,6	5.11.	Laajennus etelään
213	474,5/1010 laajennus etelään	35-40 cm	Kvartsia		1	1,2	5.11.	Laajennus etelään
214	474,5/1010 laajennus etelään	35-40 cm	Tiiltä		65	132,1	5.11.	Laajennus etelään
215	475/1010 laajennus itään	40-45 cm	Lasia	Kirkasta astialasia	1	1,9	6.11.	Laajennus itään
216	475/1010 laajennus itään	40-45 cm	Luuta		3	5,6	6.11.	Laajennus itään
217	475/1010 laajennus itään	40-45 cm	Palanutta savea?		1	1,3	6.11.	Laajennus itään
218	475/1010 laajennus itään	40-45 cm	Tiiltä		100	272,4	6.11.	Laajennus itään
219	475/1015	0-10 cm	Punasavikeramiikkaa		1	1,2	3. ja 4.11.	
220	475/1015	0-10 cm	Lasia	Kirkasta tasolasia	1	1,1	3. ja 4.11.	
221	475/1015	0-10 cm	Tiiltä		3	2	3. ja 4.11.	
222	475/1015	10-20 cm	Punasavikeramiikkaa	1 palassa valkoista maalausta. 1 palassa ruskeaa lasitusta	3	5,3	4.11.	
223	475/1015	10-20 cm	Posliinia		2	0,7	4.11.	



224	475/1015	10-20 cm	Fajanssia		1	0,1	4.11.	
225	475/1015	10-20 cm	Lasia	4 kirkasta taso-, 3 kirkasta astia- sekä 1 vihreä astialasin pala	8	4,1	4.11.	
226	475/1015	10-20 cm	Palanutta luuta		3	0,9	4.11.	
227	475/1015	10-20 cm	Luuta		1	0,6	4.11.	
228	475/1015	10-20 cm	Piitä	Harmaata piitä	1	7,8	4.11.	
229	475/1015	10-20 cm	Tiiltä	1 palassa mustaa maalausta?	13	16,8	4.11.	
230	475/1015	20-30 cm	Fajanssia	Toisessa palassa mustaa koristelua	2	3,2	4.11.	
231	475/1015	20-30 cm	Lasia	Kirkasta tasolasia	1	0,1	4.11.	
232	475/1015	20-30 cm	Luuta		1	1,1	4.11.	
233	475/1015	20-30 cm	Piitä	Harmaata piitä	1	6,9	4.11.	
234	475/1020	0-10 cm	Fajanssia	Yhdessä palassa punainen ja 2 vihreää koristeiviivaa	5	1,7	4.11.	
235	475/1020	0-10 cm	Luuta	Hammas	1	3,2	4.11.	
236	475/1020	0-10 cm	Tiiltä		4	12	4.11.	
237	475/1020	10-20 cm	Punasavikeramiikkaa	Toisessa palassa ruskea lasitus	2	1,2	4.11.	
238	475/1020	10-20 cm	Fajanssia		3	0,4	4.11.	
239	475/1020	10-20 cm	Lasia	2 kirkasta ja 2 vihreää taso- sekä 1 kirkas astialasin pala	5	2,4	4.11.	
240	475/1020	10-20 cm	Rautanaula		1	4,9	4.11.	
241	475/1020	10-20 cm	Palanutta luuta		1	>0,1	4.11.	
242	475/1020	10-20 cm	Luuta	1 hampaan pala	3	2,7	4.11.	
243	475/1020	10-20 cm	Tiiltä		8	9,8	4.11.	
244	475/1020	20-30 cm	Punasavikeramiikkaa	Reunapala	1	1,2	4.11.	
245	475/1020	20-30 cm	Fajanssia		2	0,3	4.11.	
246	475/1020	20-30 cm	Lasia	2 kirkasta, 2 vihreää ja 1 ruskea astialasin pala	5	8,9	4.11.	
247	475/1020	20-30 cm	Luuta	1 hampaan pala	2	2,5	4.11.	
248	475/1020	20-30 cm	Piitä	Toffeen väristä piitä	1	2	4.11.	
249	475/1020	20-30 cm	Palanutta savea		1	2,5	4.11.	
250	475/1020	20-30 cm	Tiiltä		1	0,7	4.11.	
251	475/1025	0-10 cm	Posliinia		1	0,1	5.11.	
252	475/1025	0-10 cm	Lasia	Kirkasta astialasia	1	1,9	5.11.	
253	475/1025	0-10 cm	Palanutta luuta		2	0,5	5.11.	

254	475/1025	0-10 cm	Luuta		2	3,2	5.11.	
255	475/1025	0-10 cm	Tiiltä		7	6,6	5.11.	
256	475/1025	10-20 cm	Punasavikeramiikkaa		1	0,4	5.11.	
257	475/1025	10-20 cm	Fajanssia		4	1,5	5.11.	
258	475/1025	10-20 cm	Lasia	Ruskeaa astialasia	1	0,3	5.11.	
259	475/1025	10-20 cm	Rautanauvoja/katkelmia		2	10,6	5.11.	
260	475/1025	10-20 cm	Luuta		3	0,9	5.11.	
261	475/1025	10-20 cm	Tiiltä		9	10	5.11.	
262	475/1025	20-30 cm	Punasavikeramiikkaa	Yhdessä palassa ruskeaa lasitusta	4	3,8	5.11.	
263	475/1025	20-30 cm	Posliinia		1	0,8	5.11.	
264	475/1025	20-30 cm	Fajanssia	Yhdessä palassa mustaa kasviaiheista koristelua	3	5,1	5.11.	
265	475/1025	20-30 cm	Lasia	Ruskea ja vihreä astialasin pala	2	3,7	5.11.	
266	475/1025	20-30 cm	Rautanauvoja		2	15,5	5.11.	
267	475/1025	20-30 cm	Palanutta luuta		2	0,2	5.11.	
268	475/1025	20-30 cm	Luuta		9	4,9	5.11.	
269	475/1025	20-30 cm	Piitä	Harmaata piitä	1	8,9	5.11.	
270	475/1025	20-30 cm	Kuonaa		1	1,4	5.11.	
271	475/1025	20-30 cm	Tiiltä		6	7,1	5.11.	
272	475/1025 eteläreuna	30-80 cm	Punasavikeramiikkaa	Vaaleaa lasitetta	2	3,5	6.11.	30-80 cm kuopan eteläreuna
273	475/1025 eteläreuna	30-80 cm	Lasia	Vihertävää iridisoivaa tasolasia	1	0,9	6.11.	30-80 cm kuopan eteläreuna
274	475/1025 eteläreuna	30-80 cm	Rautanauula		1	11,6	6.11.	30-80 cm kuopan eteläreuna
275	475/1025 eteläreuna	30-80 cm	Luuta	1 hammas	4	5,7	6.11.	30-80 cm kuopan eteläreuna
276	475/1025 eteläreuna	30-80 cm	Tiiltä		2	4,6	6.11.	30-80 cm kuopan eteläreuna
277	475/1025 eteläreuna	30-80 cm	Hiiltä		1	0,8	6.11.	30-80 cm kuopan eteläreuna

278	475/1030	0-10 cm	Punasavikeramiikkaa	1 reunapala, jonka sisäpinnalla vaalea pinnoite	2	2,9	5.11.	
279	475/1030	0-10 cm	Lasia	Kirkasta astialasia	1	2,4	5.11.	
280	475/1030	0-10 cm	Tiiltä		25	52,7	5.11.	
281	475/1030	10-20 cm	Punasavikeramiikkaa		1	1,1	5.11.	
282	475/1030	10-20 cm	Fajanssia		1	1	5.11.	
283	475/1030	10-20 cm	Tiiltä		8	30,3	5.11.	
284	475/1030	20-30 cm	Posliinia		1	2,5	6.11.	
285	475/1030	20-30 cm	Fajanssia		3	4,5	6.11.	
286	475/1030	20-30 cm	Liitupiippu	Liitupiipun varren ja pesän pala	2	2,1	6.11.	
287	475/1030	20-30 cm	Luuta	Yksi hampaan pala	3	3,3	6.11.	
288	475/1030	20-30 cm	Tiiltä		19	31,4	6.11.	
289	475/1030	30-40 cm	Luuta	Yksi hampaan pala	4	41	6.11.	
290	475/1030	30-40 cm	Tiiltä		8	18,1	6.11.	
291	480/975	0-10 cm	Punasavikeramiikkaa	Kolmijalkapadan kahvan katkelma	1	5,9	18.11.	laajennus etelään
292	480/975	0-10 cm	Fajanssia		1	1	18.11.	laajennus etelään
293	480/975	0-10 cm	Lasia	Rusehtavaa astialasia	1	7,6	18.11.	laajennus etelään
294	480/975	0-10 cm	Rautanaula		1	7,2	18.11.	laajennus etelään
295	480/975	0-10 cm	Luuta		1	2,9	18.11.	laajennus etelään
296	480/975	0-10 cm	Tiiltä		15	43,7	18.11.	laajennus etelään
297	480/975	20-30 cm	Tiiltä		13	57	18.11.	
298	480/985	0-10 cm	Fajanssia		5	5,6	18.11.	
299	480/985	0-10 cm	Lasia	Kirkas astia- ja tasolasin pala	2	5,7	18.11.	
300	480/985	0-10 cm	Tiiltä		37	109,1	18.11.	
301	480/985	10-20 cm	Punasavikeramiikkaa	Toisella pinnalla ruskeaa lasitetta	1	1,3	18.11.	
302	480/985	10-20 cm	Fajanssia		2	2,1	18.11.	
303	480/985	10-20 cm	Tiiltä		34	182,8	18.11.	

304	480/995	0-10 cm	Fajanssia		1	0,3	6.11.	
305	480/995	0-10 cm	Lasia	Vihreä taso- ja ruskea astialasin pala	2	2	6.11.	
306	480/995	0-10 cm	Tiiltä		5	4,1	6.11.	
307	480/1000	10-20 cm	Punasavikeramiikkaa	3 palassa koristelua	5	6	30.10. ja 2.11.	
308	480/1000	10-20 cm	Lasia	Kirkas ja vihreä taso- sekä kirkas ja ruskea astialasin pala	4	5,7	30.10. ja 2.11.	
309	480/1000	10-20 cm	Rautanaula		1	4,2	30.10. ja 2.11.	
310	480/1000	10-20 cm	Tiiltä		19	48,4	30.10. ja 2.11.	
311	480/1000	20-30 cm	Punasavikeramiikkaa		1	0,6	3.11.	
312	480/1000	20-30 cm	Lasia	Vihreää astialasia	1	1,7	3.11.	
313	480/1000	20-30 cm	Tiiltä		1	0,7	3.11.	
314	480/1005	0-10 cm	Punasavikeramiikkaa	Toisessa palassa valkoista maalausta	2	1,5	3.11.	
315	480/1005	0-10 cm	Lasia	2 kirkasta taso- ja 1 kirkas astialasin pala	3	1,4	3.11.	
316	480/1005	0-10 cm	Palanutta luuta		1	0,9	3.11.	
317	480/1005	0-10 cm	Tiiltä		3	2,1	3.11.	
318	480/1005	10-20 cm	Lasia	Kirkas ja ruskea astialasin pala	2	5,8	3.11.	
319	480/1005	10-20 cm	Tiiltä		4	1,7	3.11.	
320	480/1005	20-30 cm	Punasavikeramiikkaa	Palassa valkoista maalausta	1	0,9	3.11.	
321	480/1005	20-30 cm	Lasia	Ruskeaa astialasia	2	2,5	3.11.	
322	480/1005	20-30 cm	Tiiltä		2	2,1	3.11.	
323	480/1010	0-10 cm	Punasavikeramiikkaa	Ruskeaa lasitusta. Toisen palan ulkopinnalla uurrekoristelua	2	10	3.11.	
324	480/1010	0-10 cm	Fajanssia	1 palassa mustaa koristelua	3	1,5	3.11.	
325	480/1010	0-10 cm	Luuta	1 hammas	2	2,7	3.11.	
326	480/1010	0-10 cm	Tiiltä		10	16,5	3.11.	
327	480/1010	10-20 cm (30 cm kaakkoiskulmassa)	Punasavikeramiikkaa	Tumman ruskeaa lasitusta	2	5,1	3.11.	30 cm kaakkoiskulmassa

328	480/1010	10-20 cm (30 cm kaakkoiskulmassa)	Lasia	Ruskea astia- ja kirkas tasolasin pala	2	4,1	3.11.	30 cm kaakkoiskulmassa
329	480/1010	10-20 cm (30 cm kaakkoiskulmassa)	Rautanaulan katkelma		1	3,3	3.11.	30 cm kaakkoiskulmassa
330	480/1010	10-20 cm (30 cm kaakkoiskulmassa)	Luuta	2 hammasta sekä leukaluun kappale	6	20,9	3.11.	30 cm kaakkoiskulmassa
331	480/1010	10-20 cm (30 cm kaakkoiskulmassa)	Tiiltä		7	8,2	3.11.	30 cm kaakkoiskulmassa
332	480/1015	0-10 cm	Lasia	Kirkas tasolasin pala	1	0,1	3.11.	
333	480/1015	0-10 cm	Rautanaula		1	3,2	3.11.	
334	480/1015	0-10 cm	Luuta		1	0,9	3.11.	
335	480/1015	0-10 cm	Piitä		1	0,6	3.11.	
336	480/1015	0-10 cm	Tiiltä		1	18,4	3.11.	
337	480/1015	10-20 cm (keskellä 50 cm)	Punasavikeramiikkaa	Yhdessä palassa vaaleaa lasitusta	4	8,3	3. ja 4. 11.	Koekuopan keskellä 50 cm
338	480/1015	10-20 cm (keskellä 50 cm)	Lasia	3 kirkasta taso-, 2 kirkasta astia- ja 1 ruskea astialasin pala	6	8,1	3. ja 4. 11.	Koekuopan keskellä 50 cm
339	480/1015	10-20 cm (keskellä 50 cm)	Rautanaulan katkelma			8,1	3. ja 4. 11.	Koekuopan keskellä 50 cm
340	480/1015	10-20 cm (keskellä 50 cm)	Luuta			1,2	3. ja 4. 11.	Koekuopan keskellä 50 cm
341	480/1015	10-20 cm (keskellä 50 cm)	Tiiltä			3,6	3. ja 4. 11.	Koekuopan keskellä 50 cm
342	480/1020	0-10 cm	Punasavikeramiikkaa		2	6,1	4.11.	
343	480/1020	0-10 cm	Fajanssia		2	1,3	4.11.	
344	480/1020	0-10 cm	Lasia	Kirkasta tasolasia	1	0,7	4.11.	

345	480/1020	0-10 cm	Rautanaulan katkelma		1	11,5	4.11.	
346	480/1020	0-10 cm	Luuta		2	1,5	4.11.	
347	480/1020	0-10 cm	Tiiltä		1	3,1	4.11.	
348	480/1020	10-20 cm	Punasavikeramiikkaa	1 reunapala	2	4,3	4.11.	
349	480/1020	10-20 cm	Fajanssia	2 palassa sinistä koristelua	6	5,7	4.11.	
350	480/1020	10-20 cm	Lasia	1 kirkas taso- ja 2 kirkasta astialasin palaa	3	5,6	4.11.	
351	480/1025	0-10 cm	Punasavikeramiikkaa	Toisessa palassa vaaleaa lasitusta ja toisessa vaaleaa maalausta	2	0,9	5.11.	
352	480/1025	0-10 cm	Rautanaulan katkelma		1	3,3	5.11.	
353	480/1025	0-10 cm	Luuta	Hammas	1	1	5.11.	
354	480/1025	0-10 cm	Kvartsia		1	5,5	5.11.	
355	480/1025	0-10 cm	Tiiltä		3	3,3	5.11.	
356	480/1025	10-20 cm	Punasavikeramiikkaa		1	5,9	5.11.	
357	480/1025	10-20 cm	Posliinia		1	0,5	5.11.	
358	480/1025	10-20 cm	Fajanssia		5	3	5.11.	
359	480/1025	10-20 cm	Lasia	Kirkas taso- ja vihreä astialasin pala	2	2,1	5.11.	
360	480/1025	10-20 cm	Liitupiippu	Liitupiipun pesän pala	1	1	5.11.	
361	480/1025	10-20 cm	Palanutta luuta?		1	0,7	5.11.	
362	480/1025	10-20 cm	Tiiltä		11	26,9	5.11.	
363	480/1025	20-25 cm	Tiiltä		6	4,6	5.11.	
364	480/1030	0-10 cm	Punasavikeramiikkaa	Toisessa palassa vaalea maalausta	3	1,9	5.11.	Paalu kaakkoiskulmassa
365	480/1030	0-10 cm	Posliinia	Toisella pinnalla sinisiä koristeraitoja	2	2,7	5.11.	Paalu kaakkoiskulmassa
366	480/1030	0-10 cm	Fajanssia		4	1,2	5.11.	Paalu kaakkoiskulmassa
367	480/1030	0-10 cm	Lasia	Vihreä ja kirkas astia- ja kirkas tasolasin pala	3	11,2	5.11.	Paalu kaakkoiskulmassa
368	480/1030	0-10 cm	Liitupiippu	Liitupiipun pesän pala	1	0,4	5.11.	Paalu kaakkoiskulmassa

									assa
369	480/1030	0-10 cm	Luuta			8	7,1	5.11.	Paalu kaakkoiskulm assa
370	480/1030	0-10 cm	Piitä	Harmaata piitä		1	1,1	5.11.	Paalu kaakkoiskulm assa
371	480/1030	0-10 cm	Tiiltä			86	96	5.11.	Paalu kaakkoiskulm assa
372	480/1030	10-20 cm	Punasavikeramiikkaa	1 reunapala, jonka sisäpinnalla vaalean ruskeaa lasitusta		2	4,7	5.11.	Paalu kaakkoiskulm assa
373	480/1030	10-20 cm	Fajanssia			2	1,5	5.11.	Paalu kaakkoiskulm assa
374	480/1030	10-20 cm	Lasia	Vihreää astialasia		1	5,1	5.11.	Paalu kaakkoiskulm assa
375	480/1030	10-20 cm	Tiiltä			23	28,5	5.11.	Paalu kaakkoiskulm assa
376	485/1000	0-10 cm	Punasavikeramiikkaa			2	1	30.10. ja 2.11.	
377	485/1000	0-10 cm	Fajanssia			1	0,9	30.10. ja 2.11.	
378	485/1000	0-10 cm	Rautanauloja			2	21,1	30.10. ja 2.11.	
379	485/1000	0-10 cm	Luuta			1	15,4	30.10. ja 2.11.	
380	485/1000	0-10 cm	Tiiltä			21	28,6	30.10. ja 2.11.	
381	485/1000	10-20 cm	Punasavikeramiikkaa	2 palassa tumman ruskeaa lasitusta		3	2,7	2.11.	
382	485/1000	10-20 cm	Posliinia			1	0,5	2.11.	
383	485/1000	10-20 cm	Fajanssia	Violettiä koristelua		1	0,2	2.11.	

384	485/1000	10-20 cm	Lasia	Kirkas ja vihreä astia- sekä kirkas tasolasin pala	3	5,4	2.11.	
385	485/1000	10-20 cm	Tiiltä		37	46,5	2.11.	
386	485/1005	0-10 cm	Punasavikeramiikkaa		1	1,5	30.10.	
387	485/1005	0-10 cm	Lasia	2 kirkasta taso- ja 1 kirkas astialasin pala	3	2,2	30.10.	
388	485/1005	0-10 cm	Tiiltä		1	1,7	30.10.	
389	485/1010	0-10 cm	Punasavikeramiikkaa	Rusehtava lasitus	1	0,1	30.10.	
390	485/1010	0-10 cm	Fajanssia		3	3,1	30.10.	
391	485/1010	0-10 cm	Lasia	4 kirkasta tasolasin palaa	4	2,7	30.10.	
392	485/1010	0-10 cm	Luuta		2	1,7	30.10.	
393	485/1010	0-10 cm	Tiiltä		37	37,2	30.10.	
394	485/1010	10-20 cm	Punasavikeramiikkaa	Rusehtava lasitus	1	0,8	30.10.	
395	485/1010	10-20 cm	Fajanssia		1	0,2	30.10.	
396	485/1010	10-20 cm	Lasia	Kirkasta tasolasia	1	1,1	30.10.	
397	485/1010	10-20 cm	Tiiltä		8	6,9	30.10.	
398	485/1015	0-10 cm	Posliinia		2	1,6	30.10.	
399	485/1015	0-10 cm	Fajanssia		2	1,7	30.10.	
400	485/1015	0-10 cm	Lasia	2 kirkasta taso- sekä kirkas ja vihreä astialasin pala	4	16,1	30.10.	
401	485/1015	0-10 cm	Palanutta luuta		1	>0,1	30.10.	
402	485/1015	0-10 cm	Tiiltä		2	1,6	30.10.	
403	485/1015	10-15 cm	Punasavikeramiikkaa		3	1,8	30.10.	
404	485/1015	10-15 cm	Posliinia		2	0,9	30.10.	
405	485/1015	10-15 cm	Fajanssia		2	0,2	30.10.	
406	485/1015	10-15 cm	Lasia	3 kirkasta taso- ja ruskea astialasin pala	4	5,5	30.10.	
407	485/1015	10-15 cm	Liitupiippu	Liitupiipun varren katkelma	1	1,9	30.10.	
408	485/1015	10-15 cm	Luuta		1	5,2	30.10.	
409	485/1015	10-15 cm	Palanutta savea		1	2,5	30.10.	
410	485/1015	10-15 cm	Tiiltä		12	18,8	30.10.	
411	485/1020	0-10 cm	Punasavikeramiikkaa	Yhdessä palassa vaaleaa lasitusta	4	2,8	30.10.	



412	485/1020	0-10 cm	Fajanssia		2	2,4	30.10.	
413	485/1020	0-10 cm	Lasia	3 ruskeaa ja 1 kirkas astia- ja 1 kirkas tasolasin pala	5	22,7	30.10.	
414	485/1020	0-10 cm	Rautanauloja / katkelmia		3	20,8	30.10.	
415	485/1020	0-10 cm	Luuta	Hammas	1	0,3	30.10.	
416	485/1020	0-10 cm	Tiiltä		23	15,2	30.10.	
417	485/1020	10-20 cm	Posliinia		1	1,3	30.10.	
418	485/1020	10-20 cm	Tiiltä		3	1,7	30.10.	
419	485/1025	0-10 cm	Punasavikeramiikkaa		1	0,9	29.10.	
420	485/1025	0-10 cm	Fajanssia	Violettia koristelua	1	0,3	29.10.	
421	485/1025	0-10 cm	Lasia	Kirkas, ruskea ja vihreä astialasin pala	3	11	29.10.	
422	485/1025	0-10 cm	Luuta	Hammas	1	1,8	29.10.	
423	485/1025	0-10 cm	Tiiltä		15	20,8	29.10.	
424	485/1025	10-15 cm	Fajanssia		1	>0,1	30.10.	
425	485/1025	10-15 cm	Tiiltä		8	3,8	30.10.	
426	485/1030	0-15 cm	Punasavikeramiikkaa	Valkoista maalausta	1	2,5	29.10.	Luut 10-15 cm. Paalu kaakkoiskulmassa
427	485/1030	0-15 cm	Metalliesine	Lyijylevyn? pala	1	7,4	29.10.	Luut 10-15 cm. Paalu kaakkoiskulmassa
428	485/1030	0-15 cm	Liitupiippu	2 Liitupiipun varren palaa	2	2,4	29.10.	Luut 10-15 cm. Paalu kaakkoiskulmassa
429	485/1030	0-15 cm	Palanutta luuta		1	0,8	29.10.	Luut 10-15 cm. Paalu kaakkoiskulmassa
430	485/1030	0-15 cm	Luuta	1 hampaan pala	6	22,5	29.10.	Luut 10-15 cm. Paalu kaakkoiskulmassa

431	485/1030	0-15 cm	Tiiltä		31	37,5	29.10.	Luut 10-15 cm. Paalu kaakkoiskulmassa
432	490/1000	0-10 cm	Punasavikeramiikkaa		1	1,1	30.10.	
433	490/1000	0-10 cm	Lasia	Kirkas tasolasin pala	1	0,6	30.10.	
434	490/1000	0-10 cm	Tiiltä		9	5	30.10.	
435	490/1000	10-20 cm	Punasavikeramiikkaa	Toisella pinnalla valkoista maalausta	1	0,7	30.10.	
436	490/1000	10-20 cm	Fajanssia		1	0,7	30.10.	
437	490/1000	10-20 cm	Lasia	Rusehtavaa astialasia	1	0,7	30.10.	
438	490/1000	10-20 cm	Tiiltä		12	16	30.10.	
439	490/1000	20-25 cm	Punasavikeramiikkaa		1	5,2	30.10.	
440	490/1000	20-25 cm	Rautanaula		1	15,4	30.10.	
441	490/1000	20-25 cm	Tiiltä		13	20,3	30.10.	
442	490/1005	0-10 cm	Fajanssia	Yhdessä palassa ruskeaa koristelua, yksi kauttaaltaan sininen pala	3	1,5	30.10.	
443	490/1005	0-10 cm	Lasia	2 vihreää ja 1 ruskea astia- sekä 2 kirkasta tasolasin palaa, joista toinen iridisoitunut	5	12,7	30.10.	
444	490/1005	0-10 cm	Tiiltä		2	1,3	30.10.	
445	490/1005	10-20 cm	Fajanssia		2	0,6	30.10.	
446	490/1005	10-20 cm	Lasia	2 kirkasta taso- sekä ruskea astialasin pala	3	4,1	30.10.	
447	490/1005	10-20 cm	Tiiltä		5	14,2	30.10.	
448	490/1010	0-10 cm	Punasavikeramiikkaa	Yhdessä palassa ruskeaa ja keltaista lasitetta	3	5,8	30.10.	
449	490/1010	0-10 cm	Fajanssia		1	1,8	30.10.	
450	490/1010	0-10 cm	Lasia	Vihreää tasolasia	1	0,3	30.10.	
451	490/1010	0-10 cm	Luuta		2	5	30.10.	
452	490/1010	0-10 cm	Tiiltä		3	11,6	30.10.	
453	490/1010	10-20 cm	Punasavikeramiikkaa	1 palassa ruskeaa ja 1 palassa mustaa lasitetta	3	6,9	30.10.	
454	490/1010	10-20 cm	Fajanssia		3	5,5	30.10.	

455	490/1010	10-20 cm	Lasia	Vihreää astialasia	1	2,6	30.10.	
456	490/1010	10-20 cm	Rautaesine?	Rautalevyn katkelma	1	47,1	30.10.	
457	490/1010	10-20 cm	Tiiltä		2	5,8	30.10.	
458	490/1015	0-10 cm	Posliinia		1	0,9	30.10.	
459	490/1015	0-10 cm	Fajanssia		1	0,6	30.10.	
460	490/1015	0-10 cm	Lasia	2 kirkasta ja 1 ruskea astia- sekä 1 kirkas tasolasin pala	4	3,8	30.10.	
461	490/1015	0-10 cm	Rautanaula		1	10,6	30.10.	
462	490/1015	0-10 cm	Tiiltä		17	10,1	30.10.	
463	490/1015	10-20 cm	Lasia	Ruskea ja 2 vihreää astialasin palaa	3	6,3	30.10.	
464	490/1015	10-20 cm	Tiiltä		14	5,5	30.10.	
465	490/1020	0-10 cm	Fajanssia		5	6,4	29. ja 30.10.	
466	490/1020	0-10 cm	Lasia	5 kirkasta tasolasin palaa	5	5,8	29. ja 30.10.	
467	490/1020	0-10 cm	Liitupiippu	Liitupiipun varren ja pesän yhtymäkohdan katkelma	1	2,9	29. ja 30.10.	
468	490/1020	0-10 cm	Rautanaulan? katkelma		1	11,3	29. ja 30.10.	
469	490/1020	0-10 cm	Luuta		1	0,2	29. ja 30.10.	
470	490/1020	0-10 cm	Kiviesine?	Hiotun kiviesineen? katkelma	1	1,1	29. ja 30.10.	
471	490/1020	0-10 cm	Tiiltä		20	24,5	29. ja 30.10.	
472	490/1020	10-15 cm	Tiiltä		2	4,3	30.10.	
473	490/1025	0-10 cm	Posliinia	Ulkopinnalla punertavat koristeraidat	1	1,6	29.10.	
474	490/1025	0-10 cm	Fajanssia		2	1,4	29.10.	
475	490/1025	0-10 cm	Lasia	Kirkasta tasolasia	2	0,5	29.10.	
476	490/1025	0-10 cm	Rautanaulan katkelma		1	4,5	29.10.	
477	490/1025	0-10 cm	Tiiltä		14	81,2	29.10.	
478	490/1025	10-15 cm	Fajanssia	Toisessa palassa mustaa koristelua	2	4,3	29.10.	
479	490/1025	10-15 cm	Lasia	Vihreää tasolasia	1	0,7	29.10.	

480	490/1025	10-15 cm	Palanutta savea		1	0,7	29.10.	
481	490/1025	10-15 cm	Tiiltä		10	25,7	29.10.	
482	490/1025	10-15 cm	Tunnistamaton materiaali	Pariston sydän?, palassa näkyvissä kirjoitusta	1	0,6	29.10.	
483	490/1030	0-10 cm	Punasavikeramiikkaa	2 palassa kellertävä lasitus, missä ruskeita koristepisteitä	3	3,8	29.10.	
484	490/1030	0-10 cm	Fajanssia		1	0,2	29.10.	
485	490/1030	0-10 cm	Lasia	Kirkkaat astia- ja tasolasin palat	2	1,2	29.10.	
486	490/1030	0-10 cm	Liitupiippu	2 liitupiipun varren palaa ja 1 pesän kappale	3	5,6	29.10.	
487	490/1030	0-10 cm	Luuta	2 hampaan kappaletta	4	5	29.10.	
488	490/1030	0-10 cm	Tiiltä		12	18,1	29.10.	
489	490/1030	10-15 cm	Punasavikeramiikkaa	Toisessa palassa lasitusta	2	1,9	29.10.	
490	490/1030	10-15 cm	Lasia	2 kirkasta ja 1 vihreä astia- sekä 1 kirkas tasolasin pala	4	4,2	29.10.	
491	490/1030	10-15 cm	Tiiltä		4	10,5	29.10.	
492	495/1000	10-20 cm	Punasavikeramiikkaa	1 pohjapala, lisäksi 2 palassa valkoista maalausta	4	4,8	30.10.	
493	495/1000	10-20 cm	Fajanssia	Yhdessä palassa vihreää koristelua	3	4,1	30.10.	
494	495/1000	10-20 cm	Lasia	2 kirkasta, 2 vihreää ja 1 ruskea astia- sekä 2 kirkasta tasolasin palaa	7	10,1	30.10.	
495	495/1000	10-20 cm	Rautanaulan katkelma		1	3,3	30.10.	
496	495/1000	10-20 cm	Tiiltä		6	6,6	30.10.	
497	495/1000	20-30 cm	Punasavikeramiikkaa		1	0,3	2.11.	
498	495/1000	20-30 cm	Lasia	Kirkasta tasolasia	1	0,5	2.11.	
499	495/1000	20-30 cm	Tiiltä		1	1,1	2.11.	
500	495/1005	0-10 cm	Punasavikeramiikkaa	1 palassa kellertävä lasitus ja 1 palassa ruskea lasitus	3	2	2.11.	
501	495/1005	0-10 cm	Fajanssia		3	3,8	2.11.	
502	495/1005	0-10 cm	Lasia	Kirkasta tasolasia		0,6	2.11.	
503	495/1005	0-10 cm	Tiiltä		7	13,5	2.11.	
504	495/1005	10-20 cm	Fajanssia		2	2,3	2.11.	
505	495/1005	10-20 cm	Lasia	Kirkasta tasolasia	1	0,2	2.11.	

506	495/1005	10-20 cm	Tiiltä		2	0,5	2.11.	
507	495/1010	0-10 cm	Fajanssia		1	>0,1	2.11.	Paalu luoteiskulmasa
508	495/1010	0-10 cm	Tiiltä		3	3,4	2.11.	Paalu luoteiskulmasa
509	495/1010	10-20 cm	Kivisavikeramiikkaa		1	0,5	2.11.	Paalu luoteiskulmasa
510	495/1010	10-20 cm	Punasavikeramiikkaa		1	0,7	2.11.	Paalu luoteiskulmasa
511	495/1010	10-20 cm	Posliinia		1	2,1	2.11.	Paalu luoteiskulmasa
512	495/1010	10-20 cm	Fajanssia		2	0,7	2.11.	Paalu luoteiskulmasa
513	495/1010	10-20 cm	Lasia	2 kirkasta ja ruskea astia- sekä kirkas ja vihreä (kevyesti iridisoiva) tasolasin pala	5	6,5	2.11.	Paalu luoteiskulmasa
514	495/1010	10-20 cm	Tiiltä		7	5,2	2.11.	Paalu luoteiskulmasa
515	495/1015	0-10 cm	Fajanssia		3	4,1	2.11.	Paalu luoteiskulmasa
516	495/1015	0-10 cm	Lasia	Kirkas ja sinertävä astialasin pala	2	2	2.11.	Paalu luoteiskulmasa
517	495/1015	10-20 cm	Punasavikeramiikkaa	Reunapala, sisäpinnalla vaalea lasitus	1	2,9	2. ja 3.11.	Paalu luoteiskulmasa
518	495/1015	10-20 cm	Fajanssia	Yhdessä palassa vihreää koristelua	3	3,1	2. ja 3.11.	Paalu luoteiskulmasa

519	495/1015	10-20 cm	Lasia	4 kirkasta taso- ja yksi vihreä astialasin pala	5	3,2	2. ja 3.11.	Paalu luoteiskulmasa
520	495/1015	10-20 cm	Luuta		2	1,8	2. ja 3.11.	Paalu luoteiskulmasa
521	495/1015	10-20 cm	Tiiltä		6	29,5	2. ja 3.11.	Paalu luoteiskulmasa
522	495/1015	20-25 cm	Punasavikeramiikkaa	Ulkopinnalla hieman vihreää lasitusta	1	8,6	3.11.	Paalu luoteiskulmasa
523	495/1015	20-25 cm	Posliinia		1	0,8	3.11.	Paalu luoteiskulmasa
524	495/1015	20-25 cm	Lasia	Kirkasta tasolasia	1	0,3	3.11.	Paalu luoteiskulmasa
525	495/1015	20-25 cm	Rautanauloja		2	9,9	3.11.	Paalu luoteiskulmasa
526	495/1015	20-25 cm	Tiiltä		1	2,8	3.11.	Paalu luoteiskulmasa
527	495/1020	0-10 cm	Punasavikeramiikkaa	1 reunapala, jossa ruskeaa ja keltaista lasitusta	2	6,1	29.10.	
528	495/1020	0-10 cm	Lasia	1 ruskea ja 2 kirkasta astia- sekä 3 kirkasta tasolasin palaa	6	6,9	29.10.	
529	495/1020	0-10 cm	Rautanaula		1	4,8	29.10.	
530	495/1020	0-10 cm	Rautaesine?	Rautalevyn katkelma	1	23,7	29.10.	
531	495/1020	0-10 cm	Tiiltä		16	55,3	29.10.	
532	495/1020	10-25 cm	Punasavikeramiikkaa	Ruskeaa lasitusta	2	1,3	29.10.	
533	495/1020	10-25 cm	Lasia	1 kirkas taso- ja 2 kirkasta astialasin palaa	3	4,5	29.10.	
534	495/1020	10-25 cm	Liitupiippu	Liitupiipun varren katkelma	1	0,8	29.10.	
535	495/1020	10-25 cm	Rautanaula		1	3,7	29.10.	
536	495/1020	10-25 cm	Luuta	1 hampaan kappale	2	2,3	29.10.	

537	495/1020	10-25 cm	Tiiltä		17	28	29.10.	
538	495/1020	25-30/35 cm	Fajanssia		1	0,1	29.10.	
539	495/1020	25-30/35 cm	Tiiltä		3	33	29.10.	Tiiltä kentällä pois
540	495/1025	0-10 cm	Posliinia	2 palassa vaaleanpunaista maalausta	4	6,1	29.10.	
541	495/1025	0-10 cm	Fajanssia	Toisessa palassa sinistä koristelua	2	2,4	29.10.	
542	495/1025	0-10 cm	Lasia	Astialasin paloja; 3 vihreää ja ruskea	4	17,6	29.10.	
543	495/1025	0-10 cm	Liitupiippu	Liitupiipun varren kappale	1	1,9	29.10.	
544	495/1025	0-10 cm	Rautanaula		1	8,4	29.10.	
545	495/1025	0-10 cm	Tiiltä		19	133,4	29.10.	
546	495/1025	10-20 cm	Palanutta luuta		1	0,1	29.10.	
547	495/1025	10-20 cm	Tiiltä		7	14,7	29.10.	
548	495/1030	10-20 cm	Punasavikeramiikkaa	4 palassa lasitusta: 2 vaalean kellertävää, joissa toisessa seassa vihreää koristelua	7	20,9	29.10.	
549	495/1030	10-20 cm	Fajanssia		1	0,8	29.10.	
550	495/1030	10-20 cm	Lasia	Ruskea ja kirkas astialasin pala	2	3,3	29.10.	
551	495/1030	10-20 cm	Luuta	1 hammas	2	11,1	29.10.	
552	495/1030	10-20 cm	Kuonaa		1	0,7	29.10.	
553	495/1030	10-20 cm	Tiiltä		12	47,6	29.10.	
554	495/1029,50-1030 laajennus	10-20 cm	Punasavikeramiikkaa	Toisessa palassa tumman ruskea lasitus sisäpinnalla ja uurrekoristelua ulkopinnalla	2	4	29.10.	Koekuopan laajennus
555	495/1029,50-1030 laajennus	10-20 cm	Fajanssia		1	1,7	29.10.	Koekuopan laajennus
556	495/1029,50-1030 laajennus	10-20 cm	Tiiltä		1	1,1	29.10.	Koekuopan laajennus
557	500/930	0-10 cm	Punasavikeramiikkaa	1 reunapala, jossa keltaista ja ruskeaa lasitetta	2	4,5	17.11.	
558	500/930	0-10 cm	Fajanssia		1	2,4	17.11.	
559	500/930	0-10 cm	Tiiltä		5	25,6	17.11.	
560	500/930	10-20 cm	Punasavikeramiikkaa	1 palassa ruskeaa lasitetta	4	3	17.11.	
561	500/930	10-20 cm	Posliinia		1	0,4	17.11.	

562	500/930	10-20 cm	Fajanssia		3	4,8	17.11.	
563	500/930	10-20 cm	Lasia	Kirkas ja vihertävä astialasin pala	2	9,2	17.11.	
564	500/930	10-20 cm	Rautanaula		1	14,5	17.11.	
565	500/930	10-20 cm	Luuta		2	2,2	17.11.	
566	500/930	10-20 cm	Tiiltä		2	5,6	17.11.	
567	500/930	20-30 cm	Punasavikeramiikkaa	1 palassa hieman vaaleaa lasitetta	3	15,9	17.11.	
568	500/930	20-30 cm	Posliinia	Vaalean punainen ulkopinta + kaiverrusta	1	1,1	17.11.	
569	500/930	20-30 cm	Fajanssia		2	3,5	17.11.	
570	500/930	20-30 cm	Lasia	Kirkasta tasolasia	1	2,3	17.11.	
571	500/930	20-30 cm	Rautanaulan katkelma		1	6,8	17.11.	
572	500/950	0-10 cm	Fajanssia		3	3,6	17.11.	
573	500/950	0-10 cm	Lasia	Ruskeaa astialasia	1	0,6	17.11.	
574	500/950	0-10 cm	Rautanaulan katkelma		1	7,7	17.11.	
575	500/950	0-10 cm	Tiiltä		4	11	17.11.	
576	500/950	10-20 cm	Punasavikeramiikkaa		4	13,1	17.11.	
577	500/950	10-20 cm	Posliinia	Vihreä ulkopinta	1	0,6	17.11.	
578	500/950	10-20 cm	Fajanssia		3	5,8	17.11.	
579	500/950	10-20 cm	Lasia	Ruskeaa astialasia	1	40,1	17.11.	
580	500/950	10-20 cm	Palanutta savea?		1	0,9	17.11.	
581	500/950	10-20 cm	Tiiltä		3	5,5	17.11.	
582	500/950	20-25 cm	Punasavikeramiikkaa	3 palassa vaaleaa lasitusta	6	12,3	17.11.	
583	500/950	20-25 cm	Lasia	Kirkas ja rusehtava astialasin pala	2	5,9	17.11.	
584	500/950	20-25 cm	Rautaesine	Hevososen jääkenkä	1	47,9	17.11.	
585	500/950	20-25 cm	Tiiltä		2	6,5	17.11.	
586	500/965	0-10 cm	Punasavikeramiikkaa		1	2,4	17.11.	
587	500/965	0-10 cm	Fajanssia		2	1,2	17.11.	
588	500/965	0-10 cm	Lasia	Vihreä ja ruskea astia- sekä kirkas tasolasin pala	3	7,7	17.11.	
589	500/965	0-10 cm	Rautanauvoja / katkelmia		3	23	17.11.	
590	500/965	0-10 cm	Tiiltä		4	3,6	17.11.	



591	500/975	0-10 cm	Tiiltä			11	60,8	18.11.	Paalu kaakkoiskulm assa
592	500/975	10-20 cm	Rautanaula			1	11,4	18.11.	Paalu kaakkoiskulm assa
593	500/975		Tiiltä			10	81,4	18.11.	Paalu kaakkoiskulm assa
594	500/975	20-30 cm (lounaiskulma)	Tiiltä			4	23,6	18.11.	Paalu kaakkoiskulm assa
595	500/999	Pintamaa	Fajanssia			2	1,6	20.10.	
596	500/999	Pintamaa	Lasia	Kirkasta tasolasia		1	0,9	20.10.	
597	500/999	0-10 cm	Punasavikeramiikkaa	Valkoista maalausta		1	1,8	20.10.	
598	500/999	0-10 cm	Posliinia			1	0,8	20.10.	
599	500/999	0-10 cm	Fajanssia	1 palassa sinivihreää kasviaiheista koristelua		4	7,5	20.10.	
600	500/999	0-10 cm	Lasia	1 kirkas taso- sekä 1 vihertävä astialasin pala		2	1	20.10.	
601	500/999	0-10 cm	Tiiltä			4	2,7	20.10.	
602	500/999	10-20 cm	Punasavikeramiikkaa	Palassa hieman vaaleaa lasitusta		1	0,2	20.10.	
603	500/999	10-20 cm	Fajanssia	1 palassa mustaa koristelua		3	5	20.10.	
604	500/999	10-20 cm	Lasia	Vihertävää astialasia		1	0,7	20.10.	
605	500/999	10-20 cm	Rautanauvoja / katkelmia			2	10,7	20.10.	
606	500/999	10-20 cm	Luuta			1	2	20.10.	
607	500/999	10-20 cm	Tiiltä			7	9,4	20.10.	
608	500/999	20-25 cm	Lasia	Vihertävä astia- sekä kirkas tasolasin pala		2	1,4	20.10.	
609	500/999	20-25 cm	Rautanaulan katkelma			1	8	20.10.	
610	500/999	20-25 cm	Tiiltä			6	16	20.10.	
611	500/1005	0-10 cm	Punasavikeramiikkaa	Ruskeaa ja keltaista lasitusta		1	2,3	27.10.	
612	500/1005	0-10 cm	Fajanssia	Sinistä koristelua		1	1,1	27.10.	
613	500/1005	0-10 cm	Lasia	Vihertävää ja kirkasta astialasia		2	1,4	27.10.	

614	500/1005	0-10 cm	Tiiltä		4	9,8	27.10.	
615	500/1005	10-20 cm	Punasavikeramiikkaa	Toisessa palassa kellertävää lasitusta	2	3,5	28.10.	
616	500/1005	10-20 cm	Posliinia	Ulkopinnalla haalean vihreää maalausta	1	2,6	28.10.	
617	500/1005	10-20 cm	Fajanssia		2	0,6	28.10.	
618	500/1005	10-20 cm	Lasia	2 vihreää ja kirkas astialasin pala	3	1,3	28.10.	
619	500/1005	10-20 cm	Rautanauvoja / katkelmia		4	22,6	28.10.	
620	500/1005	10-20 cm	Luuta		1	5,4	28.10.	
621	500/1005	10-20 cm	Tiiltä		8	9,1	28.10.	
622	500/1005	20-30 cm	Lasia	Vihertävää astialasia	1	1,3	28.10.	
623	500/1005	20-30 cm	Rautanauula		1	19,3	28.10.	
624	500/1005	20-30 cm	Tiiltä		3	11,2	28.10.	
625	500/1010	0-10 cm	Fajanssia		3	3,2	28.10.	
626	500/1010	0-10 cm	Lasia	Ruskeaa astialasia	1	1,6	28.10.	
627	500/1010	0-10 cm	Tiiltä		8	5,3	28.10.	
628	500/1010	10-20 cm	Fajanssia		1	0,5	28.10.	
629	500/1010	10-20 cm	Tiiltä		9	3,9	28.10.	
630	500/1010	20-30 cm	Posliinia		1	0,1	28.10.	
631	500/1010	20-30 cm	Fajanssia		1	0,7	28.10.	
632	500/1010	20-30 cm	Lasia	Kirkas ja vihreä astialasin kappale	2	3	28.10.	
633	500/1010	20-30 cm	Tiiltä		17	46,4	28.10.	
634	500/1010	30-40 cm	Punasavikeramiikkaa	1 palassa ruskeaa lasitusta ja 1 palassa valkoista lasitusta	3	11,4	28.10.	
635	500/1010	30-40 cm	Fajanssia		1	1,7	28.10.	
636	500/1010	30-40 cm	Tiiltä		1	1,7	28.10.	
637	500/1015	0-10 cm	Punasavikeramiikkaa		2	3,9	28.10.	
638	500/1015	0-10 cm	Posliinia		1	2,1	28.10.	
639	500/1015	0-10 cm	Fajanssia	1 palassa sinistä koristelua	6	34	28.10.	
640	500/1015	0-10 cm	Lasia	Kirkasta astialasia	1	0,7	28.10.	
641	500/1015	0-10 cm	Tiiltä		5	17,1	28.10.	
642	500/1015	10-20 cm	Tiiltä		11	33,1	29.10.	
643	500/1015	20-30 cm	Posliinia		1	0,6	29.10.	
644	500/1015	20-30 cm	Fajanssia		2	0,2	29.10.	

645	500/1015	20-30 cm	Lasia	Kirkasta astialasia	3	8,3	29.10.	
646	500/1015	20-30 cm	Tiiltä		14	32,9	29.10.	
647	500/1020	0-10 cm	Punasavikeramiikkaa		1	2	28.10.	
648	500/1020	0-10 cm	Luuta		1	1,2	28.10.	
649	500/1020	0-10 cm	Tiiltä		25	28,6	28.10.	
650	500/1020	10-20 cm	Punasavikeramiikkaa	Reunapala, sisäpinnalla ruskea lasitus	1	3,3	28.10.	
651	500/1020	10-20 cm	Lasia	5 vihreää ja 1 kirkas astia- sekä 2 kirkasta tasolasin palaa	7	7	28.10.	
652	500/1020	10-20 cm	Luoti		1	9,4	28.10.	
653	500/1020	10-20 cm	Tiiltä		36	46,5	28.10.	
654	500/1020	20-30 cm	Punasavikeramiikkaa	Ruskeaa ja keltaista lasitusta	1	0,2	29.10.	
655	500/1020	20-30 cm	Lasia	Kirkasta tasolasia	1	0,2	29.10.	
656	500/1020	20-30 cm	Luuta	Hammas	1	1,6	29.10.	
657	500/1020	20-30 cm	Tiiltä		11	30,1	29.10.	
658	500/1024	0-10 cm	Punasavikeramiikkaa	Paloissa vaaleaa lasitusta	2	1,3	28. ja 29.10.	
659	500/1024	0-10 cm	Posliinia		1	4,3	28. ja 29.10.	
660	500/1024	0-10 cm	Fajanssia		6	14,5	28. ja 29.10.	
661	500/1024	0-10 cm	Palanutta luuta		1	1,3	28. ja 29.10.	
662	500/1024	0-10 cm	Tiiltä		45	86,8	28. ja 29.10.	
663	500/1024	10-20 cm	Fajanssia		1	0,9	29.10.	
664	500/1024	10-20 cm	Tiiltä		13	34,3	29.10.	
665	500/1030	0-10 cm	Punasavikeramiikkaa	2 palassa ruskeaa ja keltaista lasitetta. 1 reunapala	3	11,8	28.10.	
666	500/1030	0-10 cm	Posliinia		1	0,9	28.10.	
667	500/1030	0-10 cm	Fajanssia		1	0,8	28.10.	
668	500/1030	0-10 cm	Lasia	Kirkasta astialasia	1	5	28.10.	
669	500/1030	0-10 cm	Luuta		1	1,9	28.10.	
670	500/1030	0-10 cm	Tiiltä		26	39,6	28.10.	

671	500/1030	10-20 cm	Punasavikeramiikkaa	1 palassa vaaleaa lasitusta sekä valkoista maalausta. 1 reunapala	3	38,7	28.10.	
672	500/1030	10-20 cm	Lasia	Kirkasta tasolasia	1	0,6	28.10.	
673	500/1030	10-20 cm	Luuta		1	0,3	28.10.	
674	500/1030	10-20 cm	Tiiltä		23	53,4	28.10.	
675	500/1030	20-25 cm	Tiiltä		4	8,9	29.10.	
676	505/1000	0-10 cm	Posliinia		2	4	26. ja 27.10.	
677	505/1000	0-10 cm	Fajanssia		1	2,3	26. ja 27.10.	
678	505/1000	0-10 cm	Tiiltä		4	5,4	26. ja 27.10.	
679	505/1000	10-20 cm	Punasavikeramiikkaa	Toisella pinnalla valkoista maalausta	1	0,7	27.10.	
680	505/1000	10-20 cm	Fajanssia		3	3,9	27.10.	
681	505/1000	10-20 cm	Lasia	Vihertävää tasolasia	1	0,5	27.10.	
682	505/1000	10-20 cm	Tiiltä		4	1,9	27.10.	
683	505/1000	20-30 cm	Lasia	Kirkasta tasolasia	1	1,2	27.10.	
684	505/1000	20-30 cm	Tiiltä		4	1,1	27.10.	
685	505/1005	0-10 cm	Lasia	Kirkasta tasolasia	1	1,4	26.10.	
686	505/1005	0-10 cm	Tiiltä		3	3,3	26.10.	
687	505/1005	10-20 cm	Tiiltä		4	11,2	26.10.	
688	505/1005	20-30 cm	Punasavikeramiikkaa		1	1,1	27.10.	
689	505/1005	20-30 cm	Fajanssia	Toisessa palassa sinistä koristelua	2	1,3	27.10.	
690	505/1005	20-30 cm	Lasia	Tumman vihreää astialasia	1	3,8	27.10.	
691	505/1005	20-30 cm	Rautanaula		1	1,8	27.10.	
692	505/1005	20-30 cm	Tiiltä		3	2,2	27.10.	
693	505/1010	0-10 cm	Lasia	Kirkasta tasolasia	1	1,5	27.10.	
694	505/1010	0-10 cm	Luuta		1	1,5	27.10.	
695	505/1010	0-10 cm	Tiiltä		1	0,8	27.10.	
696	505/1010	10-20 cm	Posliinia		2	2,8	27.10.	
697	505/1010	10-20 cm	Fajanssia		3	2,1	27.10.	
698	505/1010	10-20 cm	Lasia	Ruskea pullon suuosa sekä pala vihreää tasolasia	2	33,6	27.10.	

699	505/1010	10-20 cm	Tiiltä		4	16,9	27.10.	
700	505/1010	20-30 cm	Punasavikeramiikkaa	1 reunapala	2	5,9	27.10.	
701	505/1010	20-30 cm	Fajanssia		3	1,4	27.10.	
702	505/1010	20-30 cm	Lasia	Kirkas ja vihreä astialasin pala	2	10	27.10.	
703	505/1010	20-30 cm	Tiiltä		9	34	27.10.	
704	505/1012	0-10 cm	Punasavikeramiikkaa	1 palassa lasitusta. 2 palassa uurrekoristelua ulkopinnalla	3	5,9	27.10.	
705	505/1012	0-10 cm	Posliinia		1	0,9	27.10.	
706	505/1012	0-10 cm	Lasia	Vihreää astialasia	1	10	27.10.	
707	505/1012	0-10 cm	Rautanaula		1	12,4	27.10.	
708	505/1012	0-10 cm	Tiiltä		1	9,1	27.10.	
709	505/1012	10-20 cm	Punasavikeramiikkaa	1 palassa valkoista maalausta	3	8,7	27.10.	
710	505/1012	10-20 cm	Fajanssia	Lautasen keskiosa, sisäpinnalla vihreää koristelua	1	8,4	27.10.	
711	505/1012	10-20 cm	Lasia	Ruskea ja kirkas astialasin pala. Kirkkaassa palassa numero ???	2	9,5	27.10.	
712	505/1012	10-20 cm	Tiiltä		1	1	27.10.	
713	505/1017	0-10 cm	Fajanssia		3	3,3	28.10.	
714	505/1017	0-10 cm	Lasia	1 ruskea, 1 vihreä ja 1 kirkas astia- sekä 2 kirkasta tasolasin palaa	5	6,5	28.10.	
715	505/1017	0-10 cm	Rautaesine		1	40,8	28.10.	
716	505/1017	0-10 cm	Laastia / sementtiä		2	6,8	28.10.	
717	505/1017	0-10 cm	Tiiltä		11	27,3	28.10.	
718	505/1017 laajennus	0-15 cm	Punasavikeramiikkaa	1 palassa valkoista maalausta	3	2,5	28.10.	Koekuopan laajennus
719	505/1017 laajennus	0-15 cm	Posliinia		1	0,3	28.10.	Koekuopan laajennus
720	505/1017 laajennus	0-15 cm	Fajanssia		2	3,7	28.10.	Koekuopan laajennus
721	505/1017 laajennus	0-15 cm	Lasia	2 kirkasta taso- sekä 1 vihreä astialasin pala	3	6,4	28.10.	Koekuopan laajennus
722	505/1017 laajennus	0-15 cm	Liitupiippu	Liitupiipun varren katkelma	1	2,3	28.10.	Koekuopan laajennus

723	505/1017 laajennus	0-15 cm	Luoti		1	8,7	28.10.	Koekuopan laajennus
724	505/1017 laajennus	0-15 cm	Metalliesineen katkelmia	Metalliesineen katkelmia: toinen rautaa? ja toinen lyijyä?	2	6,8	28.10.	Koekuopan laajennus
725	505/1017 laajennus	0-15 cm	Posliinesine	Kana. Lasittamatonta posliinia?	1	13	28.10.	Koekuopan laajennus
726	505/1017 laajennus	0-15 cm	Luuta		1	0,1	28.10.	Koekuopan laajennus
727	505/1023	0-10 cm	Punasavikeramiikkaa	Yhden palan säilyneillä pinnoilla ruskea lasitus	3	4,1	28.10.	
728	505/1023	0-10 cm	Fajanssia		3	1,5	28.10.	
729	505/1023	0-10 cm	Lasia	Vihreää astialasia	2	16	28.10.	
730	505/1023	0-10 cm	Tiiltä		3	3	28.10.	
731	510/965	0-10 cm	Rautanaula		1	44	17.11.	
732	510/965	0-10 cm	Tiiltä		8	10,6	17.11.	
733	510/965	10-20 cm	Posliinia	Toisen palan sisäpinnalla kasviaiheista koristelua	2	2,5	17.11.	
734	510/965	10-20 cm	Fajanssia		1	0,9	17.11.	
735	510/965	10-20 cm	Tiiltä		3	3,5	17.11.	
736	510/975	0-10 cm	Posliinia		1	2,9	18.11.	
737	510/975	0-10 cm	Fajanssia		2	1,9	18.11.	
738	510/975	0-10 cm	Lasia	Kirkas taso- sekä rusehtava astialasin pala	2	4,6	18.11.	
739	510/975	0-10 cm	Tiiltä		13	21,2	18.11.	
740	510/975	10-20 cm	Punasavikeramiikkaa		2	11,7	18.11.	
741	510/975	10-20 cm	Rautanaula		1	43,3	18.11.	
742	510/975	10-20 cm	Luuta		1	1,2	18.11.	
743	510/975	10-20 cm	Tiiltä		6	22,5	18.11.	
744	510/1000	0-10 cm	Fajanssia		1	3,1	26.10.	
745	510/1000	0-10 cm	Lasia	Kirkasta tasolasia	1	0,7	26.10.	
746	510/1000	0-10 cm	Luuta		1	2,1	26.10.	
747	510/1000	0-10 cm	Tiiltä		2	2	26.10.	

748	510/1000	10-20 cm	Posliinia	Palan sisäpinnalla punaista koristelua	1	1,1	26.10.	
749	510/1000	10-20 cm	Fajanssia		1	0,2	26.10.	
750	510/1000	10-20 cm	Lasia	Kirkas taso- sekä ruskea astialasin pala	2	6,6	26.10.	
751	510/1000	10-20 cm	Tiiltä		6	8,9	26.10.	
752	510/1000	20-30 cm	Lasia	Kirkas astia- ja tasolasin kappale	2	4,3	26.10.	
753	510/1000	20-30 cm	Metalliesineita	2 rautaesineen katkelmaa (veitsen terä ja naula?) sekä lukkohela?	3	63,5	26.10.	
754	510/1000	20-30 cm	Tiiltä		6	6	26.10.	
755	510/1005	0-10 cm	Fajanssia		1	1	26.10.	
756	510/1005	0-10 cm	Tiiltä		1	0,3	26.10.	
757	510/1005	10-20 cm	Punasavikeramiikkaa	Ruskeaa lasitetta	1	0,2	26.10.	
758	510/1005	10-20 cm	Posliinia		4	2,3	26.10.	
759	510/1005	10-20 cm	Fajanssia		1	0,4	26.10.	
760	510/1005	10-20 cm	Lasia	2 ruskeaa sekä kirkas astialasin pala	3	3	26.10.	
761	510/1005	10-20 cm	Rautanauvoja		2	13	26.10.	
762	510/1005	10-20 cm	Tiiltä		14	9,9	26.10.	
763	510/1005	20-30 cm	Punasavikeramiikkaa		1	0,5	26.10.	
764	510/1005	20-30 cm	Posliinia	Ulkopinnalla kasviaiheista koristelua	1	2	26.10.	
765	510/1005	20-30 cm	Lasia	Kirkasta tasolasia	1	0,3	26.10.	
766	510/1005	20-30 cm	Tiiltä		3	1,8	26.10.	
767	510/1011	0-10 cm	Punasavikeramiikkaa	1 reunapala, jossa ruskeaa lasitetta	2	6,3	27.11.	
768	510/1011	0-10 cm	Posliinia		2	1,9	27.11.	
769	510/1011	0-10 cm	Fajanssia	2 palassa sinistä koristelua	5	11	27.11.	
770	510/1011	0-10 cm	Lasia	Kirkas ja ruskea astia- sekä 4 kirkasta tasolasin palaa	6	7,5	27.11.	
771	510/1011	0-10 cm	Rautaesine	Rautaesineen katkelma	1	36	27.11.	
772	510/1011	0-10 cm	Tiiltä		16	14,5	27.11.	
773	510/1011	10-20 cm	Fajanssia	1 palassa mustaa koristelua	6	4,8	27. ja 28.10.	
774	510/1011	10-20 cm	Lasia	Ruskea, kirkas ja vihreä astialasin pala	3	8,5	27. ja 28.10.	
775	510/1011	10-20 cm	Rautanauula		1	1,6	27. ja 28.10.	

776	510/1011	10-20 cm	Tiiltä		6	5,3	27. ja 28.10.	
777	510/1011	20-30 cm	Fajanssia		1	0,8	28.10.	
778	510/1011	20-30 cm	Lasia	Vihreä astia- sekä kirkas tasolasin pala	2	2,1	28.10.	
779	510/1011	20-30 cm	Tiiltä		2	1,6	28.10.	
780	510/1017	0-10 cm	Punasavikeramiikkaa	Paloissa ruskeaa lasitetta	3	10,3	28.10.	
781	510/1017	0-10 cm	Fajanssia	1 palassa sinistä koristelua	4	2,6	28.10.	
782	510/1017	0-10 cm	Lasia	6 kirkasta taso- sekä 2 kirkasta ja 1 vihreä astialasin pala	9	9	28.10.	
783	510/1017	0-10 cm	Palanutta luuta		1	>0,1	28.10.	
784	510/1017	0-10 cm	Tiiltä		6	3,1	28.10.	
785	510/1017	10-20 cm	Punasavikeramiikkaa	Toisessa palassa ruskeaa lasitetta	2	3,9	28.10.	
786	510/1017	10-20 cm	Fajanssia		2	1	28.10.	
787	510/1017	10-20 cm	Lasia	3 kirkasta taso- sekä ruskea ja vihertävä (sulanut?) tasolasin pala	5	6,2	28.10.	
788	510/1017	10-20 cm	Luuta		2	3,3	28.10.	
789	510/1017	10-20 cm	Tiiltä		4	24,9	28.10.	
790	510,50-511 / 1017-1017,50 laajennus	0-10 cm	Fajanssia		4	10,7	28.10.	Kuopan 510/1017 laajennus
791	510,50-511 / 1017-1017,50 laajennus	0-10 cm	Lasia	2 ruskeaa, vihreä ja kirkas astialasin pala	4	33	28.10.	Kuopan 510/1017 laajennus
792	510,50-511 / 1017-1017,50 laajennus	0-10 cm	Luuta		2	3,2	28.10.	Kuopan 510/1017 laajennus
793	510,50-511 / 1017-1017,50 laajennus	0-10 cm	Tiiltä		4	4	28.10.	Kuopan 510/1017 laajennus
794	510,50-511 / 1017-1017,50 laajennus	10-20 cm	Fajanssia	Ulkopinnalla vaalean punainen lasitus	1	1,2	28.10.	Kuopan 510/1017 laajennus
795	510,50-511 / 1017-1017,50 laajennus	10-20 cm	Lasia	2 kirkasta taso- sekä kirkas ja vihreä astialasin pala	4	3,7	28.10.	Kuopan 510/1017 laajennus



796	510,50-511 / 1017-1017,50 laajennus	10-20 cm	Rautaesine?	Rautalevyn katkelma?	1	5,3	28.10.	Kuopan 510/1017 laajennus
797	510,50-511 / 1017-1017,50 laajennus	10-20 cm	Tiiltä		4	13,5	28.10.	Kuopan 510/1017 laajennus
798	510/1023	0-10 cm	Fajanssia		2	2,7	28.10.	
799	510/1023	0-10 cm	Rautanaula		1	6,7	28.10.	
800	510/1023	0-10 cm	Tiiltä		7	10,2	28.10.	
801	510/1023	10-20 cm	Fajanssia		1	0,6	28.10.	
802	510/1023	10-20 cm	Lasia	Kirkasta tasolasia	1	0,7	28.10.	
803	510/1023	10-20 cm	Piitä	Harmaata piitä	1	3	28.10.	
804	510/1023	10-20 cm	Tiiltä		3	2,8	28.10.	
805	515/1000	0-10 cm	Fajanssia	Toisessa palassa violettia koristelua	2	2,7	26.10.	
806	515/1000	0-10 cm	Lasia	Vihreä, kirkas ja ruskea astialasin pala	3	10,3	26.10.	
807	515/1000	0-10 cm	Rautanaula		1	7,5	26.10.	
808	515/1000	0-10 cm	Palanutta luuta		1	0,1	26.10.	
809	515/1000	0-10 cm	Luuta		2	2	26.10.	
810	515/1000	0-10 cm	Tiiltä		5	17,8	26.10.	
811	515/1000	10-20 cm	Lasia	2 kirkasta taso- sekä vihreä ja ruskea astialasin pala	4	8,8	26.10.	
812	515/1000	10-20 cm	Rautanaulan katkelma		1	5,7	26.10.	
813	515/1000	10-20 cm	Palanutta luuta		1	>0,1	26.10.	
814	515/1000	10-20 cm	Tiiltä		2	1,5	26.10.	
815	515/1000	20-30 cm	Posliinia		1	1,7	26.10.	
816	515/1000	20-30 cm	Fajanssia		1	0,7	26.10.	
817	515/1000	20-30 cm	Lasia	2 kirkasta taso- sekä rusehtava ja kirkas astialasin pala	4	4,8	26.10.	
818	515/1000	20-30 cm	Tiiltä		2	3,2	26.10.	
819	515/1005	0-10 cm	Punasavikeramiikkaa		1	1,9	27.10.	
820	515/1005	0-10 cm	Lasia	Pala ruskeaa pullon suuosaa	1	11,1	27.10.	
821	515/1005	10-20 cm	Punasavikeramiikkaa	Reunapala	1	3,9	27.10.	
822	515/1005	10-20 cm	Lasia	Kirkasta astialasia	1	0,4	27.10.	

823	515/1005	10-20 cm	Liitupiippu	Liitupiipun varren katkelma	1	2,1	27.10.	
824	515/1005	10-20 cm	Tiiltä		2	10,9	27.10.	
825	515/1011	0-10 cm	Posliinia		1	4,5	27.10.	
826	515/1011	0-10 cm	Fajanssia		1	1,1	27.10.	
827	515/1011	0-10 cm	Lasia	Kirkasta astialasia	1	3,3	27.10.	
828	515/1011	0-10 cm	Rautanaulan katkelma		1	7,9	27.10.	
829	515/1011	0-10 cm	Luuta		1	0,1	27.10.	
830	515/1011	0-10 cm	Tiiltä		4	19,6	27.10.	
831	515/1011	10-20 cm	Posliinia		1	0,7	27.10.	
832	515/1011	10-20 cm	Lasia	Ruskeaa astialasia	1	0,8	27.10.	
833	515/1011	10-20 cm	Tiiltä		5	13,9	27.10.	
834	515/1011	20-30 cm	Kivisavikeramiikkaa		1	0,8	27.10.	
835	515/1011	20-30 cm	Fajanssia		3	2,9	27.10.	
836	515/1011	20-30 cm	Lasia	Kirkasta astialasia	1	8,6	27.10.	
837	515/1011	20-30 cm	Rautanaulan katkelma		1	2,5	27.10.	
838	515/1011	20-30 cm	Tiiltä		4	10,7	27.10.	
839	515/1017	0-10 cm	Posliinia		1	3,4	28.10.	
840	515/1017	0-10 cm	Fajanssia		3	4,5	28.10.	
841	515/1017	0-10 cm	Lasia	3 kirkasta, 2 vihreää ja 1 ruskea astia- sekä 1 kirkas tasolasin palaa	7	77,3	28.10.	
842	515/1017	0-10 cm	Luuta		1	10,5	28.10.	
843	515/1017	0-10 cm	Tiiltä		4	5,9	28.10.	
844	515/1017	10-20 cm	Posliinia	Ulkopinta musta	1	1	28.10.	
845	515/1017	10-20 cm	Fajanssia		2	1,7	28.10.	
846	515/1017	10-20 cm	Lasia	1 ruskea astia- sekä 5 kirkasta ja 1 vihreä tasolasin pala	7	20,7	28.10.	
847	515/1017	10-20 cm	Luuta		3	4,4	28.10.	
848	515/1017	10-20 cm	Tiiltä		6	30,2	28.10.	
849	515/1017	20-35 cm	Fajanssia		2	5,1	28.10.	
850	515/1017	20-35 cm	Lasia	Kirkas taso- ja astialasin pala	2	2,9	28.10.	
851	515/1017	20-35 cm	Rautanaula		1	10,7	28.10.	
852	515/1017	20-35 cm	Nahkaesine	Pienen kengän pohja	1	4,5	28.10.	
853	515/1017	20-35 cm	Piitä	Sinertävän harmaata piitä	1	3,2	28.10.	

854	515/1017	20-35 cm	Tiiltä		4	14,9	28.10.	
855	515/1022	0-10 cm	Punasavikeramiikkaa	Sisäpinnalla ruskeaa lasitetta	1	8	28.10.	
856	515/1022	0-10 cm	Fajanssia		4	4,9	28.10.	
857	515/1022	0-10 cm	Lasia	Ruskea ja kirkas astia- sekä 4 kirkasta tasolasin palaa	6	35,1	28.10.	
858	515/1022	0-10 cm	Tiiltä		11	11,7	28.10.	
859	515/1022	10-15 cm	Punasavikeramiikkaa		3	1,5	28.10.	
860	515/1022	10-15 cm	Fajanssia		2	1,5	28.10.	
861	515/1022	10-15 cm	Lasia	Kirkasta lasia: 1 taso- ja 2 astialasin palaa	3	5,4	28.10.	
862	515/1022	10-15 cm	Rautanauvoja / katkelmia		3	23,1	28.10.	
863	515/1022	10-15 cm	Luuta		2	5,9	28.10.	
864	515/1022	10-15 cm	Tiiltä		23	18,5	28.10.	
865	520/1000	10-20 cm	Punasavikeramiikkaa		1	0,3	26.10.	
866	520/1000	10-20 cm	Lasia	1 ruskea ja 2 kirkasta astia- sekä 2 kirkasta tasolasin palaa	5	9	26.10.	
867	520/1000	10-20 cm	Palanutta luuta		2	0,3	26.10.	
868	520/1000	10-20 cm	Tiiltä		6	4	26.10.	
869	520/1000	20-25 cm	Lasia	Ruskeaa astialasia	1	2,8	26.10.	
870	520/1000	20-25 cm	Tiiltä		2	0,8	26.10.	
871	520/1010	0-10 cm	Punasavikeramiikkaa	Molemmilla pinnoilla ruskea lasite	1	2,9	22. ja 23.10.	
872	520/1010	0-10 cm	Fajanssia		3	1,2	22. ja 23.10.	
873	520/1010	0-10 cm	Lasia	Ruskea astialasin pala	1	0,9	22. ja 23.10.	
874	520/1010	0-10 cm	Luoti		1	9,2	22. ja 23.10.	
875	520/1010	0-10 cm	Rautanauula		1	3,2	22. ja 23.10.	
876	520/1010	0-10 cm	Luuta		1	2,3	22. ja 23.10.	

877	520/1010	0-10 cm	Tiiltä		7	21,7	22. ja 23.10.
878	520/1010	10-20 cm	Lasia	Vihreä astia- sekä kirkas tasolasin pala	2	1,2	23.10.
879	520/1010	10-20 cm	Tiiltä		3	3,1	23.10.
880	520/1016	0-10 cm	Posliinia		1	2,1	22.10.
881	520/1016	0-10 cm	Fajanssia		2	1,6	22.10.
882	520/1016	0-10 cm	Lasia	2 kirkasta taso- ja 3 astialasin palaa	5	7,4	22.10.
883	520/1016	0-10 cm	Palanutta luuta		2	0,6	22.10.
884	520/1016	0-10 cm	Tiiltä		4	5	22.10.
885	520/1016	10-20 cm	Punasavikeramiikkaa		2	2,4	22.10.
886	520/1016	10-20 cm	Fajanssia		2	2,2	22.10.
887	520/1016	10-20 cm	Lasia	1 ruskea ja sinertävä astia- sekä 4 kirkasta tasolasin palaa	6	58,3	22.10.
888	520/1016	10-20 cm	Palanutta luuta		1	0,3	22.10.
889	520/1016	10-20 cm	Tiiltä		3	4	22.10.
890	520/1016	20-30 cm	Lasia	Kirkasta tasolasia	1	0,3	22.10.
891	520/1016	20-30 cm	Tiiltä		4	3,5	22.10.
892	520/1016	30-40	Lasia	Kirkasta tasolasia	5	7,4	22.10.
893	520/1016	30-40	Tiiltä		6	19,3	22.10.
894	520/1021	0-10 cm	Punasavikeramiikkaa		1	1	21. ja 22.10
895	520/1021	0-10 cm	Posliinia	Toisella pinnalla heikosti erottuvaa venäjän kielistä kaiverrusta	1	1,5	21. ja 22.10
896	520/1021	0-10 cm	Fajanssia		2	0,7	21. ja 22.10
897	520/1021	0-10 cm	Lasia	Kirkasta astia- ja tasolasia	2	2,1	21. ja 22.10
898	520/1021	0-10 cm	Tiiltä		13	160,8	21. ja 22.10
899	520/1021	10-20 cm	Lasia	Rusehtavaa astialasia	3	17,4	22.10.
900	520/1021	10-20 cm	Tiiltä		5	2,4	22.10.

901	519/1021 (koekuoppa 520/1021 laajennus)	0-10 cm	Punasavikeramiikkaa		2	5,5	22.10.	519/1021 (koekuoppa 520/1021 laajennus)
902	519/1021 (koekuoppa 520/1021 laajennus)	0-10 cm	Fajanssia	Punertavaa koristelua	1	0,6	22.10.	519/1021 (koekuoppa 520/1021 laajennus)
903	519/1021 (koekuoppa 520/1021 laajennus)	0-10 cm	Lasia	1 ruskea astia- sekä 2 kirkasta tasolasin pala	3	2,5	22.10.	519/1021 (koekuoppa 520/1021 laajennus)
904	519/1021 (koekuoppa 520/1021 laajennus)	0-10 cm	Tiiltä		4	8,9	22.10.	519/1021 (koekuoppa 520/1021 laajennus)
905	519/1021 (koekuoppa 520/1021 laajennus)	10-20 cm	Lasia	Ruskea astia- sekä kirkas tasolasin pala	2	4	22.10.	519/1021 (koekuoppa 520/1021 laajennus)
906	519/1021 (koekuoppa 520/1021 laajennus)	10-20 cm	Rautanaula		1	5,4	22.10.	519/1021 (koekuoppa 520/1021 laajennus)
907	519/1021 (koekuoppa 520/1021 laajennus)	10-20 cm	Luuta		3	1,6	22.10.	519/1021 (koekuoppa 520/1021 laajennus)
908	519/1021 (koekuoppa 520/1021 laajennus)	10-20 cm	Tiiltä		6	11,2	22.10.	519/1021 (koekuoppa 520/1021 laajennus)
909	519/1021-21,8 (koekuoppa 520/1021 laajennus)	0-20/25 cm	Fajanssia		4	11	22.10.	519/1021-21,8 (koekuoppa 520/1021 laajennus)

910	519/1021-21,8 (koekuoppa 520/1021 laajennus)	0-20/25 cm	Lasia	Kirkasta astialasia	1	1,1	22.10.	519/1021-21,8 (koekuoppa 520/1021 laajennus)
911	519/1021-21,8 (koekuoppa 520/1021 laajennus)	0-20/25 cm	Palanutta luuta		1	1,1	22.10.	519/1021-21,8 (koekuoppa 520/1021 laajennus)
912	525/1000	10-20 cm	Fajanssia		1	1,1	26.10.	
913	525/1000	10-20 cm	Lasia	Kirkas taso- sekä ruskea astialasin pala	2	7,6	26.10.	
914	525/1000	10-20 cm	Rautanaulan katkelma		1	3,5	26.10.	
915	525/1000	10-20 cm	Luuta	1 hampaan kappale	2	4,2	26.10.	
916	525/1000	10-20 cm	Tiiltä		2	7	26.10.	
917	525/1000	20-30 cm	Posliinia		1	0,2	26.10.	
918	525/1000	20-30 cm	Fajanssia		1	0,6	26.10.	
919	525/1000	20-30 cm	Tiiltä		2	1,3	26.10.	
920	525/1010	0-10 cm	Posliinia		1	4,4	23.10.	
921	525/1010	0-10 cm	Fajanssia		2	5,6	23.10.	
922	525/1010	0-10 cm	Lasia	Kirkas taso- sekä vihreä ja 2 kirkasta astialasin palaa	4	3,6	23.10.	
923	525/1010	0-10 cm	Piitä?	Palanutta piitä?	1	11,5	23.10.	
924	525/1010	0-10 cm	Tiiltä		4	8,3	23.10.	
925	525/1010	10-20 cm	Punasavikeramiikkaa		2	1,3	23.10.	
926	525/1010	10-20 cm	Fajanssia		3	1,5	23.10.	
927	525/1010	10-20 cm	Lasia	Ruskea ja 2 vihreää astia- sekä 2 kirkasta tasolasin palaa	5	7,5	23.10.	
928	525/1010	10-20 cm	Rautanauvoja / katkelmia		4	13,5	23.10.	
929	525/1010	10-20 cm	Hylsy		1	0,5	23.10.	
930	525/1010	10-20 cm	Palanutta luuta		1	>0,1	23.10.	
931	525/1010	10-20 cm	Tiiltä		2	5,4	23.10.	

932	525/1015	0-10 cm	Punasavikeramiikkaa	1 reunapala, jossa heikosti erottuvaa valkoista maalausta. Toisessa palassa ruskeaa ja keltaista lasitetta	2	10,5	22.10.
933	525/1015	0-10 cm	Fajanssia		2	2,1	22.10.
934	525/1015	0-10 cm	Tiiltä		2	1,9	22.10.
935	525/1015	10-20 cm	Punasavikeramiikkaa	Paloissa ruskeaa lasitetta	2	1,4	22.10.
936	525/1015	10-20 cm	Posliinia		1	0,2	22.10.
937	525/1015	10-20 cm	Fajanssia	Yhden palan toinen pinta vaalean punainen	3	2,7	22.10.
938	525/1015	10-20 cm	Lasia	Rusehtava ja ruskea astia- sekä 2 kirkasta tasolasin palaa	4	6,2	22.10.
939	525/1015	10-20 cm	Rautanaulan katkelma		1	3,5	22.10.
940	525/1015	10-20 cm	Luuta		4	1,7	22.10.
941	525/1015	10-20 cm	Tiiltä		2	5,6	22.10.
942	525/1015	20-40 cm (keskiosa)	Kivisavikeramiikkaa?	Kahvan osa	1	5,2	22.10.
943	525/1015	20-40 cm (keskiosa)	Punasavikeramiikkaa	Toisessa palassa ruskeaa lasitusta	2	2,6	22.10.
944	525/1015	20-40 cm (keskiosa)	Posliinia		1	0,3	22.10.
945	525/1015	20-40 cm (keskiosa)	Lasia	5 kirkasta taso- ja 3 astialasin palaa	8	6,2	22.10.
946	525/1015	20-40 cm (keskiosa)	Piitä	Harmaata piitä	1	0,4	22.10.
947	525/1015	20-40 cm (keskiosa)	Tiiltä		4	3,7	22.10.
948	525/1021	0-10 cm	Punasavikeramiikkaa	Toisella pinnalla hitusen ruskeaa lasitetta	1	0,2	21.10.
949	525/1021	0-10 cm	Fajanssia		1	1,7	21.10.
950	525/1021	0-10 cm	Lasia	Kirkasta tasolasia	1	2,1	21.10.
951	525/1021	0-10 cm	Rautanaulan katkelma		1	5,7	21.10.
952	525/1021	0-10 cm	Tiiltä		3	3,3	21.10.
953	525/1021	10-20 cm	Tiiltä		3	1,7	21.10.
954	525/1021	20-30 cm	Fajanssia		2	2,5	21.10.
955	525/1021	20-30 cm	Lasia	Kirkasta tasolasia	1	1,2	21.10.

956	525/1021	20-30 cm	Tiiltä		5	3,3	21.10.	
957	525/1021	30-40 cm	Lasia	Kirkasta tasolasia	1	0,1	21.10.	
958	525/1021	30-40 cm	Tiiltä		3	0,4	21.10.	
959	525/1021	40-50 cm	Punasavikeramiikkaa	Ruskeaa lasitetta	1	0,1	21.10.	
960	525/1021	40-50 cm	Luuta		1	0,1	21.10.	
961	525/1021	40-50 cm	Palanutta savea		1	1,1	21.10.	
962	530/1000	0-10 cm	Lasia	Ruskeaa astialasia	1	2,4	23. ja 26. 10.	
963	530/1000	0-10 cm	Rautanaula		1	10,6	23. ja 26. 10.	
964	530/1000	0-10 cm	Tiiltä		7	7,9	23. ja 26. 10.	
965	530/1000	10-20 cm	Punasavikeramiikkaa	Toisessa palassa ruskeaa lasitetta	2	4,4	26.10.	
966	530/1000	10-20 cm	Fajanssia		3	1,2	26.10.	
967	530/1000	10-20 cm	Lasia	Kirkasta astialasia	2	19,3	26.10.	
968	530/1000	10-20 cm	Tiiltä		6	14,7	26.10.	
969	530/1010	0-10 cm	Punasavikeramiikkaa		2	4,3	22.10.	Paalu kaakkoiskulm assa
970	530/1010	0-10 cm	Fajanssia		3	1,5	22.10.	Paalu kaakkoiskulm assa
971	530/1010	0-10 cm	Lasia	1 ruskea ja 3 kirkasta astia- sekä 5 kirkasta tasolasin palaa	9	17,1	22.10.	Paalu kaakkoiskulm assa
972	530/1010	0-10 cm	Luuta		3	0,5	22.10.	Paalu kaakkoiskulm assa
973	530/1010	0-10 cm	Tiiltä		3	0,7	22.10.	Paalu kaakkoiskulm assa
974	530/1010	10-20 cm	Fajanssia		4	2,5	23.10.	Paalu kaakkoiskulm assa



975	530/1010	10-20 cm	Lasia	2 kirkasta astia- sekä 4 kirkasta ( 2 palaa kevyesti iridoitunut) tasolasin palaa	6	17,6	23.10.	Paalu kaakkoiskulmassa
976	530/1010	10-20 cm	Luuta		1	0,4	23.10.	Paalu kaakkoiskulmassa
977	530/1010	10-20 cm	Tiiltä		6	9,5	23.10.	Paalu kaakkoiskulmassa
978	530/1015	0-10 cm	Lasia	Kirkasta tasolasia	3	3,3	21.10.	
979	530/1015	0-10 cm	Rautanaula		1	16,5	21.10.	
980	530/1015	0-10 cm	Tiiltä		3	5,9	21.10.	
981	530/1015	10-20 cm	Punasavikeramiikkaa	1 reunapala	2	11,8	21.10.	
982	530/1015	10-20 cm	Fajanssia		4	10,9	21.10.	
983	530/1015	10-20 cm	Palanutta luuta		1	0,1	21.10.	
984	530/1015	10-20 cm	Luuta		1	0,3	21.10.	
985	530/1015	10-20 cm	Tiiltä		6	9,7	21.10.	
986	530/1020 1 x 1 m	0-10 cm	Punasavikeramiikkaa	4 palassa ruskeaa lasitetta	5	7,3	21.10.	"salaoja", 1 x 1 m
987	530/1020 1 x 1 m	0-10 cm	Fajanssia	3 palassa koristelua	5	6	21.10.	"salaoja", 1 x 1 m
988	530/1020 1 x 1 m	0-10 cm	Lasia	3 ruskeaa, 2 vihertävää ja 2 kirkasta astialasin palaa	7	85,9	21.10.	"salaoja", 1 x 1 m
999	530/1020 1 x 1 m	0-10 cm	Luuta		3	1,7	21.10.	"salaoja", 1 x 1 m
1000	530/1020 1 x 1 m	0-10 cm	Piitä	Pieni, harmaa piinpala	1	0,1	21.10.	"salaoja", 1 x 1 m
1001	530/1020 1 x 1 m	0-10 cm	Tiiltä		15	19,6	21.10.	"salaoja", 1 x 1 m
1002	530/1020 1 x 1 m	10-20 cm	Punasavikeramiikkaa	Ruskeaa lasitetta	1	0,4	21.10.	"salaoja", 1 x 1 m
1003	530/1020 1 x 1 m	10-20 cm	Posliinia		1	0,3	21.10.	"salaoja", 1 x 1 m
1004	530/1020 1 x 1 m	10-20 cm	Fajanssia		2	0,7	21.10.	"salaoja", 1 x 1 m
1005	530/1020 1 x 1 m	10-20 cm	Lasia	Rusehtavaa astialasia	1	2,4	21.10.	"salaoja", 1 x 1 m

	m							1 m
1006	530/1020 1 x 1 m	10-20 cm	Rautanaula		1	6,2	21.10.	"salaoja", 1 x 1 m
1007	530/1020 1 x 1 m	10-20 cm	Tiiltä		4	3,7	21.10.	"salaoja", 1 x 1 m
1008	530/1020 laajennus etelään	0-10 cm	Punasavikeramiikkaa		3	5,8	22.10.	"salaoja", laajennus etelään
1009	530/1020 laajennus etelään	0-10 cm	Fajanssia		3	10,6	22.10.	"salaoja", laajennus etelään
1010	530/1020 laajennus etelään	0-10 cm	Lasia	Vihreä, kellertävä, ruskea ja kirkas astialasin pala	4	4,7	22.10.	"salaoja", laajennus etelään
1011	530/1020 laajennus etelään	0-10 cm	Rautanaula		1	13,5	22.10.	"salaoja", laajennus etelään
1012	530/1020 laajennus etelään	0-10 cm	Luuta		1	10,7	22.10.	"salaoja", laajennus etelään
1013	530/1020 laajennus etelään	0-10 cm	Tiiltä		10	4,8	22.10.	"salaoja", laajennus etelään
1014	530/1020 laajennus etelään	10-20 cm	Fajanssia		1	0,9	22.10.	"salaoja", laajennus etelään
1015	530/1020 laajennus etelään	10-20 cm	Tiiltä		1	1,3	22.10.	"salaoja", laajennus etelään
1016	530/1020 laajennus etelään	50 cm	Lasia	Rusehtavaa astialasia	1	1,2	23.10.	"salaoja", laajennus etelään
1017	529/1020 kivikon päältä	0-10 cm	Punasavikeramiikkaa	Lasitusta molemmilla pinnoilla, sisäpinnalla kellertävää koristelua	1	8,9	22.10.	"salaoja" kivikon päältä
1018	535/1000	0-10 cm	Punasavikeramiikkaa		1	3,1	23.10.	
1019	535/1000	0-10 cm	Fajanssia		3	1,6	23.10.	
1020	535/1000	0-10 cm	Tiiltä		2	0,5	23.10.	
1021	535/1000	10-20 cm	Fajanssia	1 palassa violettia koristelua	3	2,8	23.10.	

1022	535/1000	10-20 cm	Tiiltä		4	2,3	23.10.	
1023	535/1000	20-25 cm	Tiiltä		1	1,2	23.10.	
1024	535/1009	0-10 cm	Punasavikeramiikkaa		1	0,1	23.10.	
1025	535/1009	0-10 cm	Fajanssia	Mustaa kasviaiheista koristelua	1	2,6	23.10.	
1026	535/1009	0-10 cm	Lasia	Ruskea astia- sekä kirkas tasolasin pala	2	2,9	23.10.	
1027	535/1009	0-10 cm	Tiiltä		6	4	23.10.	
1028	535/1009	0-10 cm	Tunnistamaton materiaali	Pariston sydän?	1	0,9	23.10.	
1029	535/1009	10-20 cm	Fajanssia		1	0,4	23.10.	
1030	535/1009	10-20 cm	Rautanauvoja / katkelmia		4	14,7	23.10.	
1031	535/1009	10-20 cm	Palanutta luuta		1	0,7	23.10.	
1032	535/1009	10-20 cm	Tiiltä		2	2,3	23.10.	
1033	535/1009	20-25 cm	Tiiltä		3	1,3	23.10.	
1034	535/1014	0-10 cm	Fajanssia	Toisella pinnalla sininen koristeviiva	1	0,1	21.10.	Paalu luoteiskulmas sa
1035	535/1014	0-10 cm	Lasia	Kirkasta tasolasia	2	1,6	21.10.	Paalu luoteiskulmas sa
1036	535/1014	0-10 cm	Palanutta luuta		1	0,2	21.10.	Paalu luoteiskulmas sa
1037	535/1014	0-10 cm	Tiiltä		3	4,6	21.10.	Paalu luoteiskulmas sa
1038	535/1014	10-20 cm	Punasavikeramiikkaa	Toisessa palassa hieman vaaleaa lasitusta	2	26	21.10.	Paalu luoteiskulmas sa
1039	535/1014	10-20 cm	Lasia	1 ruskea astia- ja 4 kirkasta tasolasin palaa	5	3,4	21.10.	Paalu luoteiskulmas sa
1040	535/1014	10-20 cm	Rautanauula		1	20,5	21.10.	Paalu luoteiskulmas sa

1041	535/1014	10-20 cm	Nappi	Napin alaosa sulanut?	1	1,4	21.10.	Paalu luoteiskulmasa
1042	535/1014	10-20 cm	Tiiltä		7	20,8	21.10.	Paalu luoteiskulmasa
1043	535/1014	20-30 cm	Fajanssia		2	1,4	21.10.	Paalu luoteiskulmasa
1044	535/1014	20-30 cm	Lasia	Vihreä ja kirkas astia- sekä 4 kirkasta tasolasin palaa	6	9	21.10.	Paalu luoteiskulmasa
1045	535/1014	20-30 cm	Rautanaulan katkelma		1	5,1	21.10.	Paalu luoteiskulmasa
1046	535/1014	20-30 cm	Tiiltä		4	22,3	21.10.	Paalu luoteiskulmasa
1047	535/1014	20-30 cm	Tunnistamaton materiaali	Muovi?/posliini? tapin katkelma	1	2,3	21.10.	Paalu luoteiskulmasa
1048	535/1020	0-10 cm	Lasia	Kirkas astia- sekä vihreä ja punainen tasolasin pala	3	3,8	21.10.	
1049	535/1020	0-10 cm	Tiiltä		3	6,7	21.10.	
1050	535/1020	10-20 cm	Punasavikeramiikkaa		1	0,9	21.10.	
1051	535/1020	10-20 cm	Lasia	Vihertävää astialasia	2	8,8	21.10.	
1052	535/1020	10-20 cm	Luuta		1	0,8	21.10.	
1053	535/1020	10-20 cm	Tiiltä		3	5,1	21.10.	

Liite 9. Kuvat



Kuva 1. Yleiskuva tutkimusalueen eteläosasta. Kuvattu lännestä. Kaivausten digitaalinen kuvatallenne numero 1.



Kuva 2. R 201 dokumentaatiotaso 1. Kuvattu etelästä. Kaivauksen digitaalinen kuvatallenne numero 29.



Kuva 3. R 201 dokumentaatiotaso 2. Kuvattu pohjoisesta. Kaivauksen digitaalinen kuvatallenne numero 34.



Kuva 4. R 205 koekuopassa 475/1010 noin 30 cm syvyydessä. Kaivauksen digitaalinen kuvatallenne numero 155.



Kuva 5. R 206 koekuopassa 480/975 noin 20 cm syvyydessä. Koekuoppaa ei kaivettu tätä syvemmäksi. Kaivauksen digitaalinen kuvatallenne numero 216.



Kuva 6. Suurehko kivi koekuopassa 510/1017. Koekuoppa pohjatasossa. Kaivauksen digitaalinen kuvatallenne numero 93.



Kuva 7. KM 2009092:30 Kivisavikeramiikkaa. Sisäpinnalla uurre/harjanne koristelu. Kaivauksen digitaalinen kuvatallenne numero 231.



Kuva 8. KM 2009092:30 Kivisavikeramiikkaa. Sisäpinnalla uurre/harjanne koristelu. Kaivauksen digitaalinen kuvatallenne numero 232.





Kuva 9. KM 2009092:111 Punasavikeramiikkaa. Kolmijalkapadan kahvan katkelma. Kaivauksen digitaalinen kuvatallenne numero 233.



Kuva 10. KM 2009092:111 Punasavikeramiikkaa. Kolmijalkapadan kahvan katkelma. Kaivauksen digitaalinen kuvatallenne numero 234.



Kuva 11. KM 2009092:180 Punasavikeramiikkaa. Kahdessa palassa kellertävä lasitus sekä ruskeita koristepisteitä. Kaivauksen digitaalinen kuvatallenne numero 235.



Kuva 12. KM 2009092:377 Punasavikeramiikkaa. Lasitus molemmilla pinnoilla, sisäpinnalla vaaleaa koristelua. Kaivauksen digitaalinen kuvatallenne numero 236.



Kuva 13. KM 2009092:377 Punasavikeramiikkaa. Lasitus molemmilla pinnoilla, sisäpinnalla vaaleaa koristelua. Kaivauksen digitaalinen kuvatallenne numero 237.