

rekisterinro:		Olotila:	2 Ei käytössä
Arvotus:	3 Esitys mj-luokka II	Kohteen suojelu:	9 Muu suojeluarvo
Selitys:		Selitys:	
Ympäristön suojelu:	0 Ei määritelty		
Selitys:			



Yleiskuva kaakosta.



Itänurkan kiukaan jäänteet kuvattu lounaasta.

Kohdetyyppi:	1 Asuinpaikat	Copyright:	© Metsähallitus 2008 © Maanmittauslaitos 1/MML/08
Koordinaatit:	X 7287147, Y 3567126, Z 220	Mittakaava:	1:5000

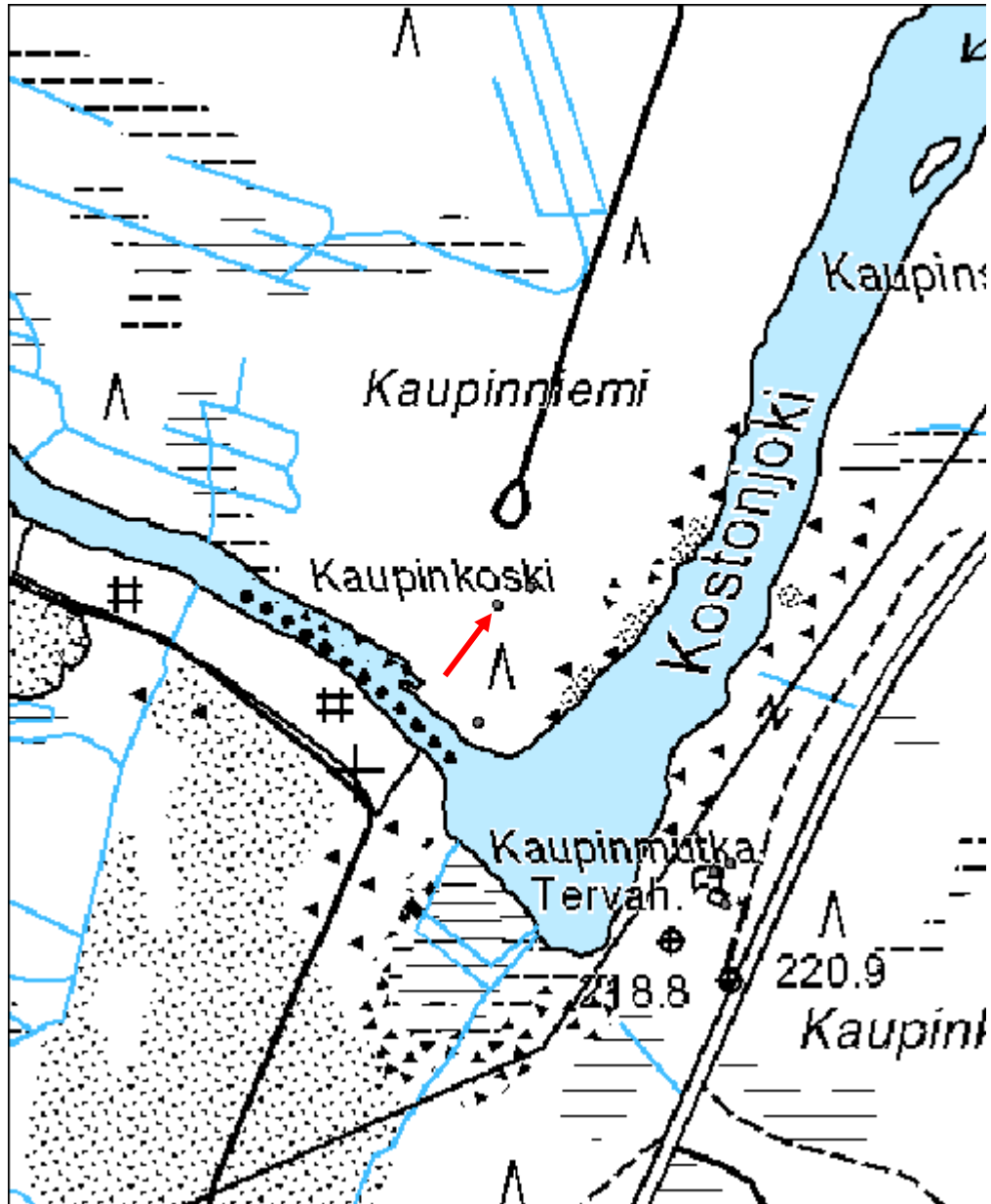

Hoikanvaara 1 tervahauta	MH-tunnus: 110732
---------------------------------	------------------------------

Kohdetyyppi:	9 Valmistuspaikat/työpaikat	Haltija:	151 Metsätalous Pohjanmaa
Ajoitus:	7116 Uusi aika	Ylläpitäjä:	151 Metsätalous Pohjanmaa
Rakentamisvuosi:		Kunta:	832 TAIVALKOSKI
Lukumäärä:	1		

Koordinaattiselitys:		Geometria tuotettu:	4 Gps-mittaus, korjaamaton
Koordinaatit:	X 7295546, Y 3541021, Z 257	Löydöt:	

Taustatiedot
Sutigis-havainto
Ympäristön kuvaus
Kohde sijaitsee mäntykankaalla hakkuualueen etelälaidassa. Metsän kehitysluokka on uudistuskypsämetsikkö.
Kohteen kuvaus
Paikalla on pyöreä halkaisijaltaan 16 m kokoinen tervahauta, jonka halssi on lounaassa. Halssin pituus on 9 m ja tervahaudan vallien paksuus on 4 m. Tervahaudasta noin 20 m lounaaseen on tervapirtin jäännös (Reiska-kohde).
Puuston perusteella sekä tervahauta että tervapirtti ovat yli 100 vuotta vanhoja.
Kohteen rajaus
Kohde rajautuu pistemäisesti näkyvien rajojen mukaan.
Tulkinta
Tervahauta
Lisätietoja

Toimenpiteet

Tarkastukset
Tila: 3 Toteutettu Laji: 6 Suojeluarvojen tarkastus Tarkastusvuosi: 2010
Tarkastuspv: 17.6.2010 Tarkastaja: H. Kelola-Mäkeläinen
Kuvaus: Taivalkoski kulttuuriperintöinventointi 2010

Viranomais-	Kunto: 1 Hyvä
--------------------	----------------------

rekisterinro:		Olotila:	2 Ei käytössä
Arvotus:	3 Esitys mj-luokka II	Kohteen suojelu:	9 Muu suojeluarvo
Selitys:		Selitys:	
Ympäristön suojelu:	0 Ei määritelty		
Selitys:			



Yleiskuva luoteesta



Kaatonut puu on nostanut esiin tervaksia; lounaasta.

Kohdetyyppi:	9 Valmistuspaikat/työpaikat	Copyright:	© Metsähallitus 2008 © Maanmittauslaitos 1/MML/08
Koordinaatit:	X 7295546, Y 3541021, Z 257	Mittakaava:	1:5000

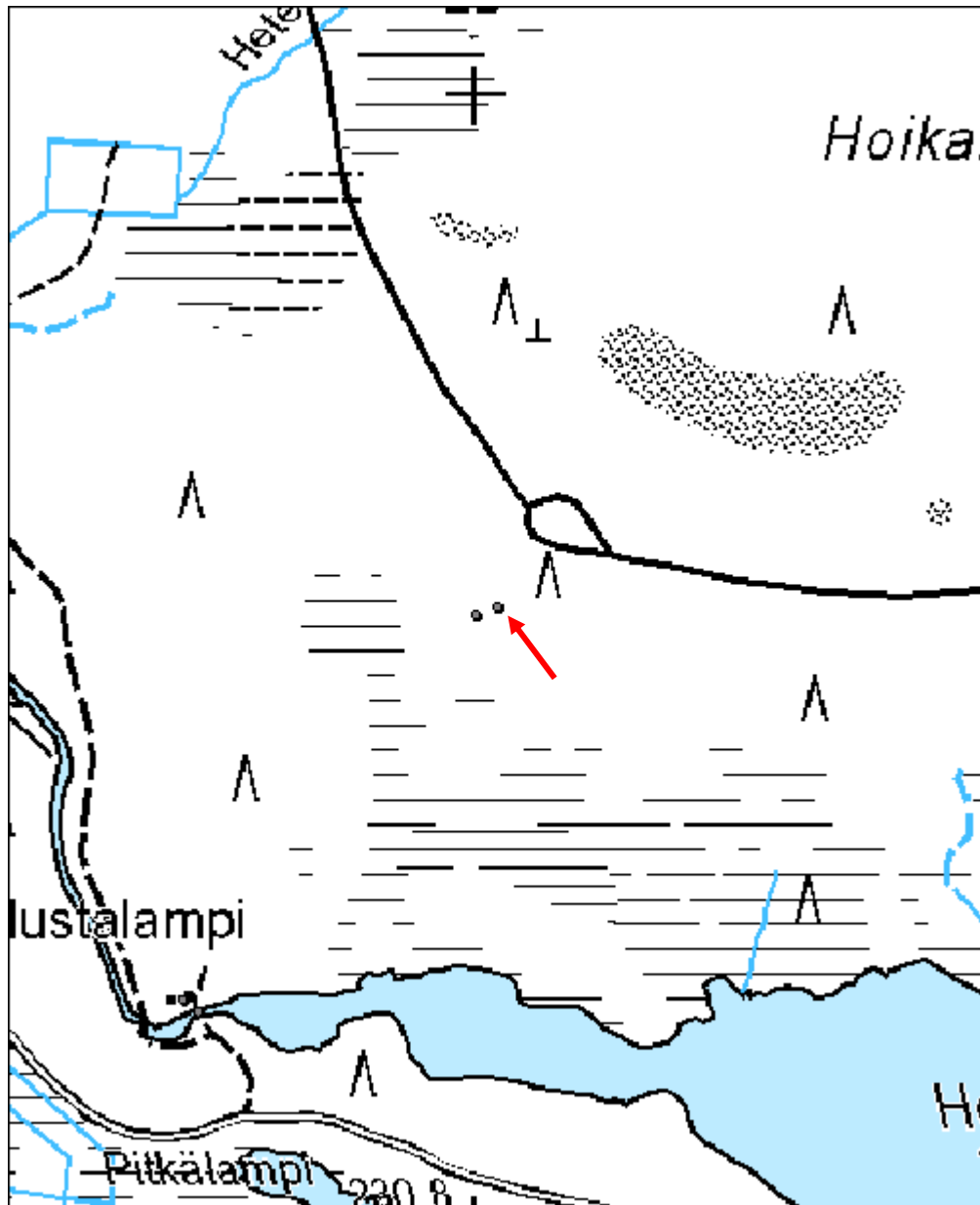

Hoikanvaara 2 tervapirtti jäännös	MH-tunnus: 110736
--	------------------------------

Kohdetyyppi:	1 Asuinpaikat	Haltija:	151 Metsätalous Pohjanmaa
Ajoitus:	7116 Uusi aika	Ylläpitäjä:	151 Metsätalous Pohjanmaa
Rakentamisvuosi:		Kunta:	832 TAIVALKOSKI
Lukumäärä:	1		

Koordinaattiselitys:		Geometria tuotettu:	4 Gps-mittaus, korjaamaton
Koordinaatit:	X 7295539, Y 3541002, Z 254	Löydöt:	

Taustatiedot
Löytyi dokumentoitaessa Reiska-kohdetta 110732.
Ympäristön kuvaus
Kohde sijaitsee mäntykankaalla hakkuualueen etelälaidassa. Metsän kehitysluokka on uudistuskypsämetsikkö.
Kohteen kuvaus
Paikalla on maastossa kohoumana ja kivien perusteella erottuva tervapirtin jäännös. Seinälinjat ovat peittyneet melkein kokonaan sammaleella ja puilla. Pirtin koillispäässä on kivistä tehdyn kiukaan/uunin jäännös. Lisäksi pirtin seinälinjojen molemmin puolin on kuopat, jotka voivat olla jonkinlaisen kellari- tai säilytyskuopan jäänteitä. Tervapirtin koko on 4,3 x 4,3 m. Kämppä sijaitsee n. 20 m päässä tervahaudasta (Reiska-kohde 110732) lounaaseen.
Kohteen rajaus
Kohde rajautuu pistemäisesti näkyvien rajojen mukaan.
Tulkinta
Tervapirtti
Lisätietoja

Toimenpiteet

Tarkastukset
Tila: 3 Toteutettu Laji: 6 Suojeluarvojen tarkastus Tarkastusvuosi: 2010
Tarkastuspv: 17.6.2010 Tarkastaja: H. Kelola-Mäkeläinen
Kuvaus: Taivalkoski kulttuuriperintöinventointi 2010

Viranomais-	Kunto: 2 Keskinertainen
--------------------	--------------------------------

rekisterinro:		Olotila:	2 Ei käytössä
Arvotus:	3 Esitys mj-luokka II	Kohteen suojelu:	9 Muu suojeluarvo
Selitys:		Selitys:	
Ympäristön suojelu:	0 Ei määritelty		
Selitys:			



Yleiskuva pohjoisesta.



Kiukaan jäänteet kuvattu pohjoisesta.

Kohdetyyppi:	1 Asuinpaikat	Copyright:	© Metsähallitus 2008 © Maanmittauslaitos 1/MML/08
Koordinaatit:	X 7295539, Y 3541002, Z 254	Mittakaava:	1:5000

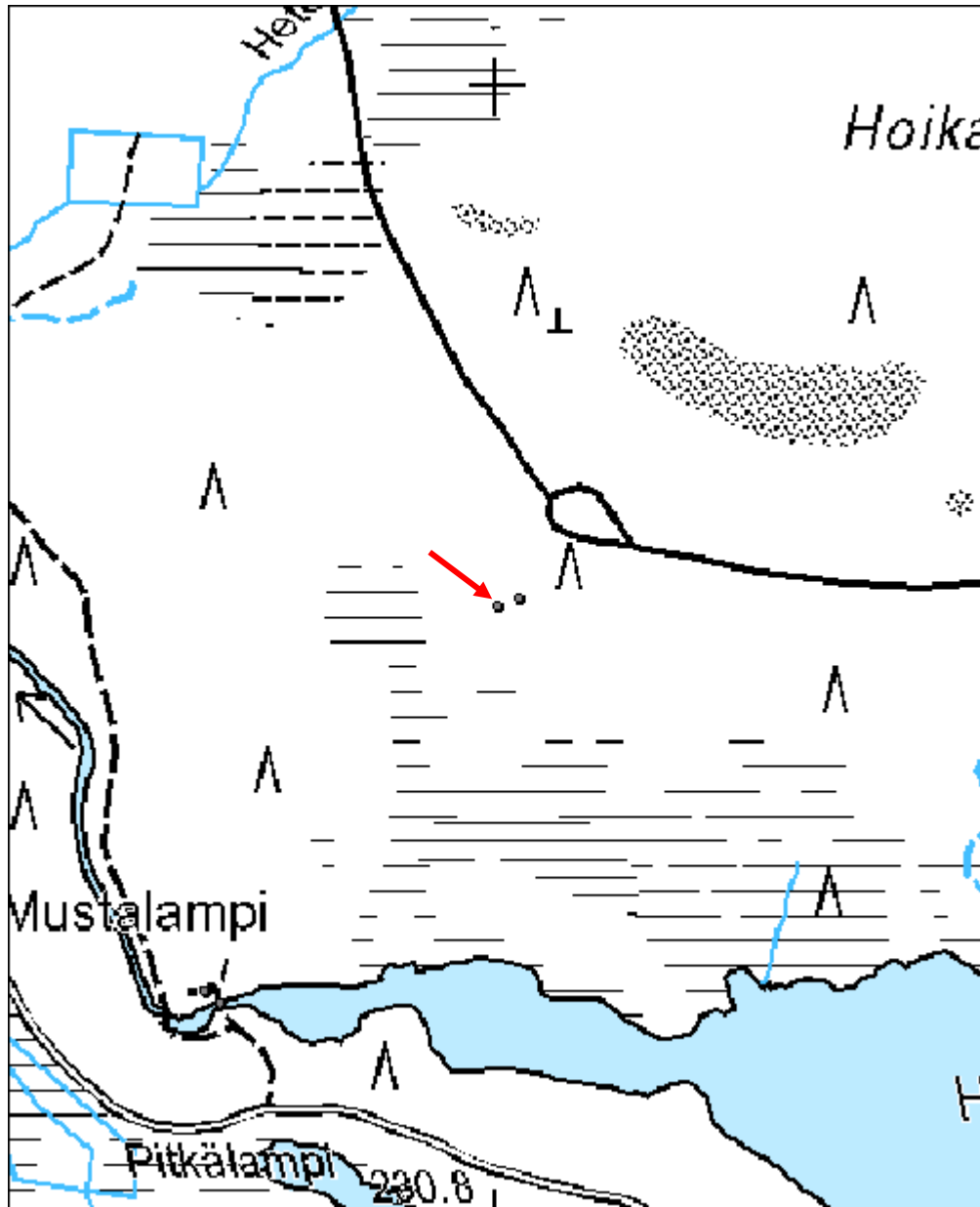

Julmavaara tervahauta	MH-tunnus: 110874
------------------------------	------------------------------

Kohdetyyppi:	9 Valmistuspaikat/työpaikat	Haltija:	151 Metsätalous Pohjanmaa
Ajoitus:	7116 Uusi aika	Ylläpitäjä:	151 Metsätalous Pohjanmaa
Rakentamisvuosi:		Kunta:	832 TAIVALKOSKI
Lukumäärä:	1		

Koordinaattiselitys:		Geometria tuotettu:	4 Gps-mittaus, korjaamaton
Koordinaatit:	X 7287294, Y 3555485, Z 252	Löydöt:	

Taustatiedot
Sutigis-havainto
Ympäristön kuvaus
Kohde sijaitsee mäntyä, kuusta ja pieniä koivuja kasvavalla kankaalla pienten soistuneiden lampien koillislaidalla. Metsän kehitysluokka on varttunut kasvatusmetsikkö.
Kohteen kuvaus
Paikalla on pyöreä halkaisijaltaan 18 m leveä tervahauta, jonka halssi on etelään. Halssin pituus on 8 m ja haudan vallien paksuus on 4 m. Hauta on melko matala.
Kohteen rajaus
Kohde rajautuu pistemäisesti näkyvien rajojen mukaan.
Tulkinta
Tervahauta
Lisätietoja

Toimenpiteet

Tarkastukset
Tila: 3 Toteutettu Laji: 6 Suojeluarvojen tarkastus Tarkastusvuosi: 2010 Tarkastuspvm: 17.6.2010 Tarkastaja: H. Kelola-Mäkeläinen Kuvaus: Taivalkoski kulttuuriperintöinventointi 2010

Viranomaisrekisterinro:		Kunto:	1 Hyvä
		Olotila:	2 Ei käytössä
Arvotus:	3 Esitys mj-luokka II	Kohteen	9 Muu suojeluarvo

Selitys:	suojelu: Selitys:
Ympäristön suojelu:	0 Ei määritelty
Selitys:	



Yleiskuva etelästä.

Kohdetyyppi:	9 Valmistuspaikat/työpaikat	Copyright:	© Metsähallitus 2008 © Maanmittauslaitos 1/MML/08
Koordinaatit:	X 7287294, Y 3555485, Z 252	Mittakaava:	1:5000

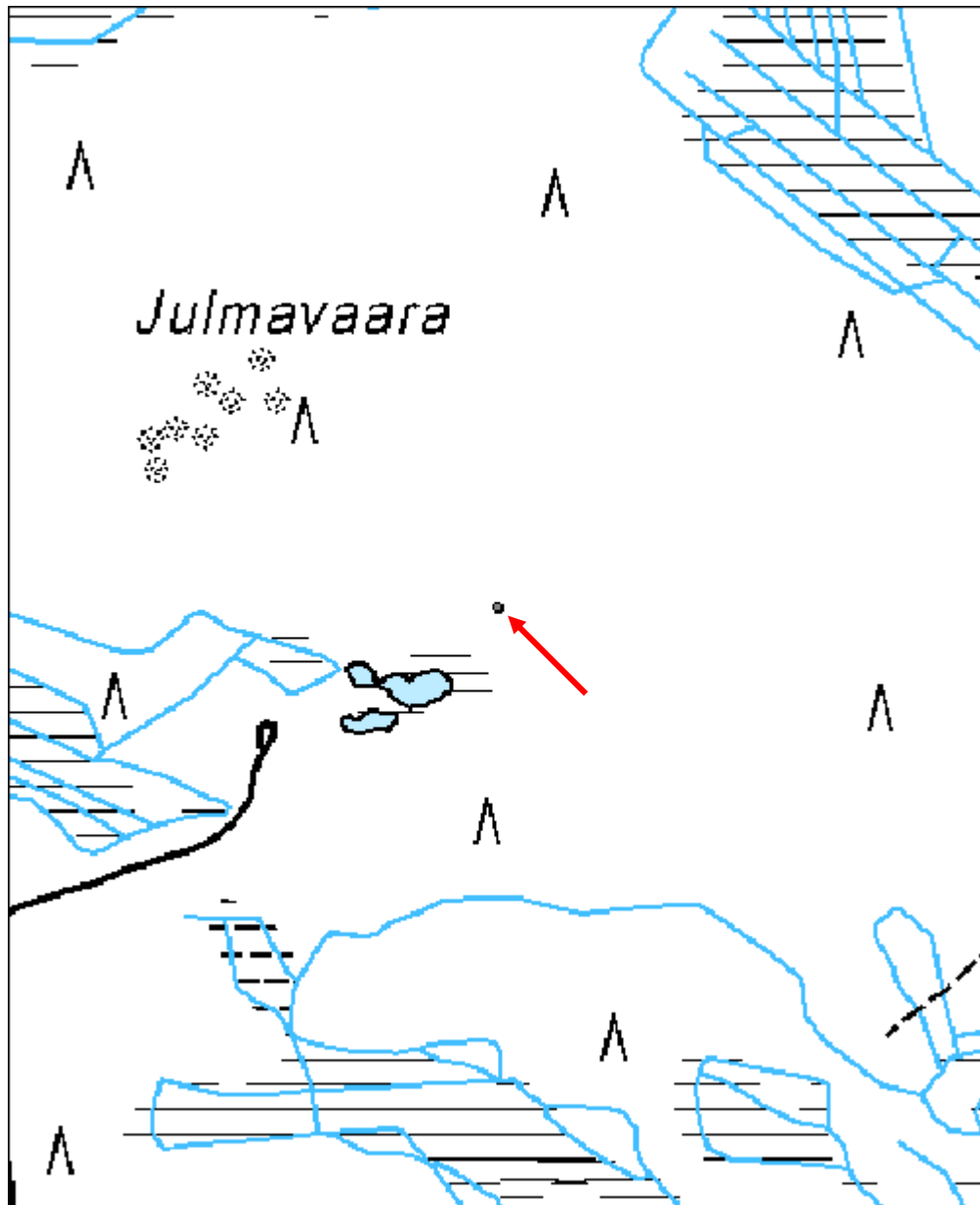

Harjunalaskenkangas 1 tervahauta	MH-tunnus: 110885
---	------------------------------

Kohdetyyppi:	9 Valmistuspaikat/työpaikat	Haltija:	151 Metsätalous Pohjanmaa
Ajoitus:	7116 Uusi aika	Ylläpitäjä:	151 Metsätalous Pohjanmaa
Rakentamisvuosi:		Kunta:	832 TAIVALKOSKI
Lukumäärä:	1		

Koordinaattiselitys:		Geometria tuotettu:	4 Gps-mittaus, korjaamaton
Koordinaatit:	X 7284381, Y 3553584, Z 244	Löydöt:	

Taustatiedot
Sutigis-havainto
Ympäristön kuvaus
Kohde sijaitsee mäntykankaalla n. 67 m itään hiekkatieltä. Aluskasvillisuus koostuu sammaleesta ja varvuista. Metsän kehitysluokka on varttunut kasvatusmetsikkö.
Kohteen kuvaus
Paikalla on pyöreä halkaisijaltaan 16 m kokoinen tervahauta, jonka halssi on haudan länsilaidalla. Halssin pituus on 15 m ja haudan vallien paksuus on 2 m.
Kohteen rajaus
Kohde rajautuu pistemäisesti näkyvien rajojen mukaan.
Tulkinta
Tervahauta
Lisätietoja

Toimenpiteet

Tarkastukset
Tila: 3 Toteutettu Laji: 6 Suojeluarvojen tarkastus Tarkastusvuosi: 2010 Tarkastuspvm: 17.6.2010 Tarkastaja: H. Kelola-Mäkeläinen Kuvaus: Taivalkoski kulttuuriperintöinventointi 2010

Viranomaisrekisterinro:		Kunto:	1 Hyvä
		Olotila:	2 Ei käytössä
Arvotus:	3 Esitys mj-luokka II	Kohteen	9 Muu suojeluarvo

Selitys:	suojelu:
Selitys:	Selitys:
Ympäristön suojelu:	0 Ei määritelty
Selitys:	



Yleiskuva koillisesta.

Kohdetyyppi:	9 Valmistuspaikat/työpaikat	Copyright:	© Metsähallitus 2008 © Maanmittauslaitos 1/MML/08
Koordinaatit:	X 7284381, Y 3553584, Z 244	Mittakaava:	1:5000

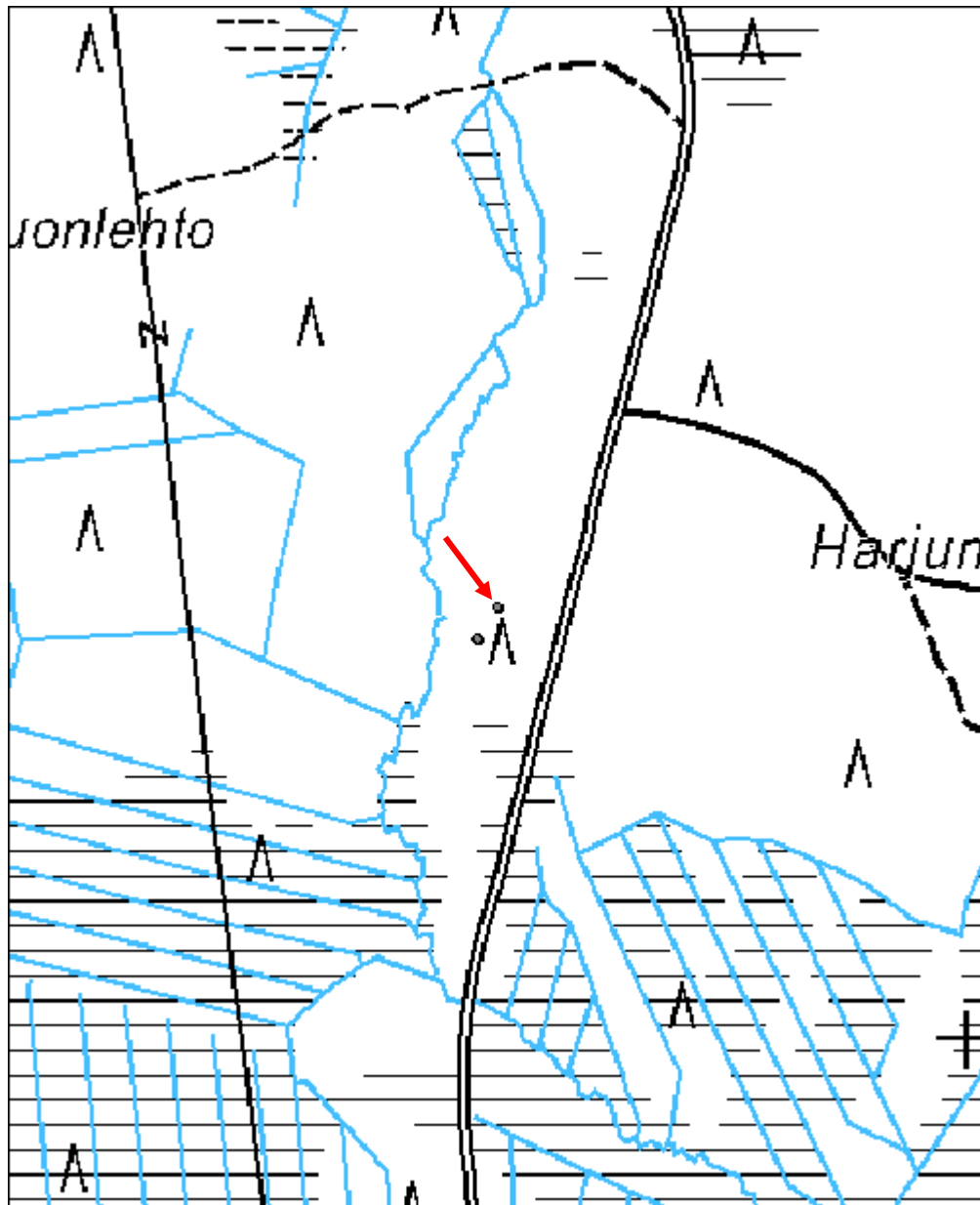

Harjunalaskenkangas 2 tervapirtti	MH-tunnus: 110888
--	------------------------------

Kohdetyyppi:	1 Asuinpaikat	Haltija:	151 Metsätalous Pohjanmaa
Ajoitus:	7116 Uusi aika	Ylläpitäjä:	151 Metsätalous Pohjanmaa
Rakentamisvuosi:		Kunta:	832 TAIVALKOSKI
Lukumäärä:	1		

Koordinaattiselitys:		Geometria tuotettu:	4 Gps-mittaus, korjaamaton
Koordinaatit:	X 7284353, Y 3553566, Z 243	Löydöt:	

Taustatiedot
Löytyi tarkastettaessa Reiska-kohdetta 110885.
Ympäristön kuvaus
Kohde sijaitsee mäntykankaalla n. 67 m itään hiekkatieltä ja n. 40 m lounaaseen tervahaudasta. Aluskasvillisuus koostuu sammaleesta ja varvuista. Metsän kehitysluokka on varttunut kasvatusmetsikkö.
Kohteen kuvaus
Paikalla on sammaleen ja varpujen peittämä kasa palaneita kiviä. Tämä kiukaan/uuni jäännös on ainoa merkki paikalla olleesta tervapolttajan pirtistä. Kivikasan koko on 1,5 x 1,5 m.
Kohteen rajaus
Kohde rajautuu pistemäisesti näkyvien rajojen mukaan.
Tulkinta
Tervapirtin tulisija
Lisätietoja

Toimenpiteet

Tarkastukset
Tila: 3 Toteutettu Laji: 6 Suojeluarvojen tarkastus Tarkastusvuosi: 2010
Tarkastuspv: 17.6.2010 Tarkastaja: H. Kelola-Mäkeläinen
Kuvaus: Taivalkoski kulttuuriperintöinventointi 2010

Viranomaisrekisterinro:	Kunto:	3 Huono
	Olotila:	2 Ei käytössä

Arvotus:	3 Esitys mj-luokka II	Kohteen suojelu:	9 Muu suojeluarvo
Selitys:		Selitys:	

Ympäristön suojelu:	0 Ei määritelty
Selitys:	



Turpeen peittämä kiukaan jäännös kaakosta.



Palaneita kiviä turpeen alta.

Kohdetyyppi:	1 Asuinpaikat	Copyright:	© Metsähallitus 2008 © Maanmittauslaitos 1/MML/08
Koordinaatit:	X 7284353, Y 3553566, Z 243	Mittakaava:	1:5000

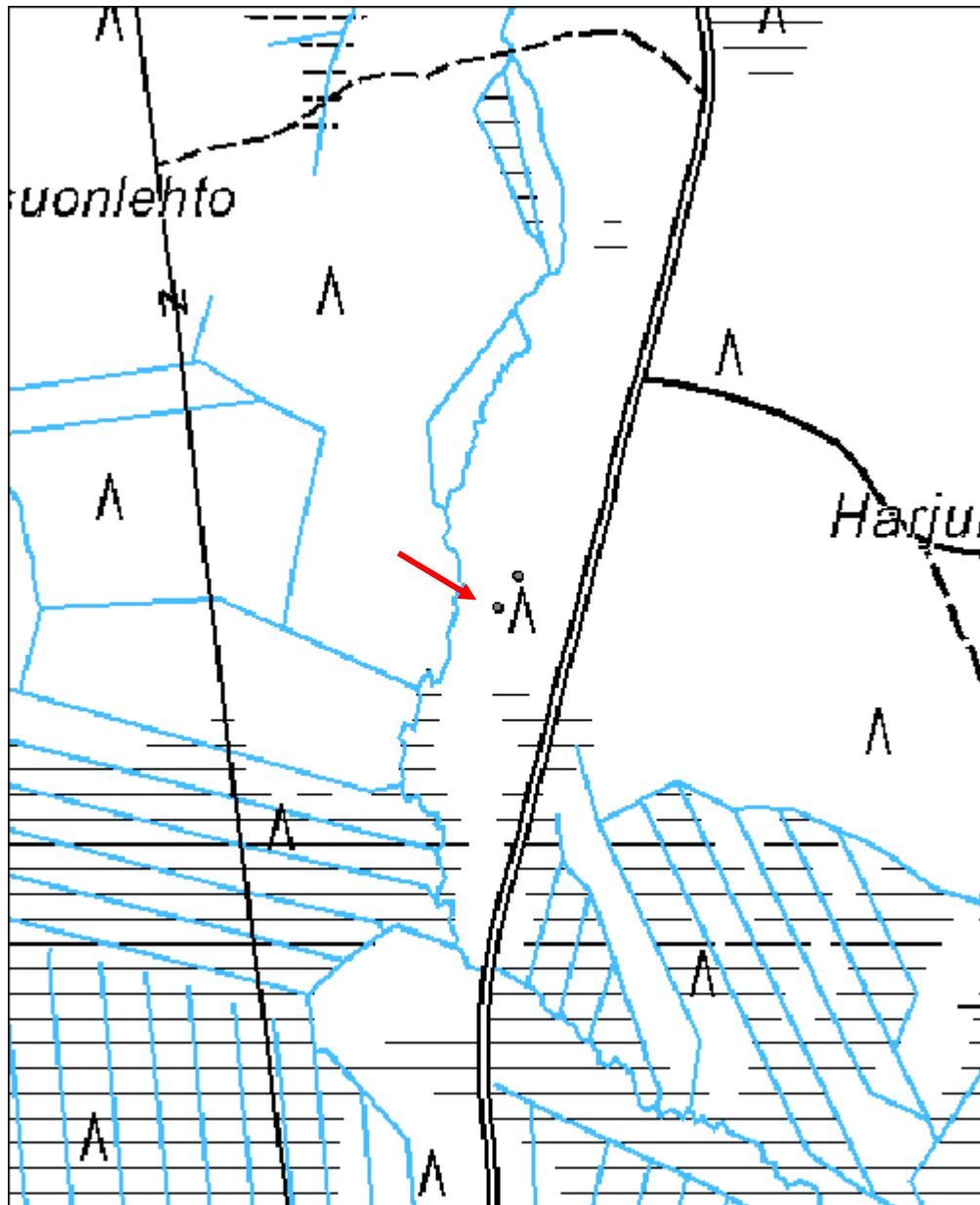

Kangaslampi maarakenne	MH-tunnus: 111929
-------------------------------	------------------------------

Kohdetyyppi:	2 Asuinpaikat?	Haltija:	151 Metsätalous Pohjanmaa
Ajoitus:	7118 Historiallinen aika	Ylläpitäjä:	151 Metsätalous Pohjanmaa
Rakentamisvuosi:		Kunta:	832 TAIVALKOSKI
Lukumäärä:	1		

Koordinaattiselitys:		Geometria tuotettu:	4 Gps-mittaus, korjaamaton
Koordinaatit:	X 7296875, Y 3539118, Z 245	Löydöt:	

Taustatiedot
Kohde tarkastettiin inventoinnissa 17.8.2010; lähde muinaisjäännösrekisteri (inventointi M. Sarkkinen 1999).
Ympäristön kuvaus
Matala hiekkaharjanne kahden harjun ja kahden lammen välissä. Kuivaa mäntykangasta.
Kohteen kuvaus
Kohde sijaitsee harjanteen korkeimmassa kohdassa noin 35 m Kangaslammesta koilliseen. Paikalla on pyöreä maakuoppa, läpimitta 5 m ja syvyys 1,9 m; kuoppaa ympäröi säännöllinen n. 0,3 m korkea ja 1-,3 m leveä maavalli (läpimitta 7,5 m). Humuksen paksuus 2 cm, ei huuhtoutumiskerrosta, maapinta on osittain kulunut (ilmeisesti porojen takia), ja kuoppa jonkun verran sortunut, mahdollisesti se oli alunperin neliömäinen (ks. inventointiraportti M. Sarkkinen). Kuopasta ei havaittu tukirakenteita.
Kohteen rajaus
Kohde rajautuu pistemäisesti.
Tulkinta
Funktiota epävarma; perimätiedon mukaan Ison tai Pikkuvihan aikainen piilopirtti.
Lisätietoja

Toimenpiteet

Tarkastukset
Tila: 3 Toteutettu Laji: 6 Suojeluarvojen tarkastus Tarkastusvuosi: 2010
Tarkastuspm: 17.8.2010 Tarkastaja: H.-P. Schulz
Kuvaus:

Viranomais-	832010076	Kunto:	2 Keskinkertainen
--------------------	-----------	---------------	-------------------

rekisterinro:		Olotila:	2 Ei käytössä
Arvotus:	3 Esitys mj-luokka II	Kohteen suojelu:	2 Muinaisjäännösrekisteri II
Selitys:		Selitys:	
Ympäristön suojelu:	0 Ei määritelty		
Selitys:			



Maarakenne kuvattu itäkoillisesta



Kuva kaakosta

Kohdetyyppi:	2 Asuinpaikat?	Copyright:	© Metsähallitus 2008 © Maanmittauslaitos 1/MML/08
Koordinaatit:	X 7296875, Y 3539118, Z 245	Mittakaava:	1:11847

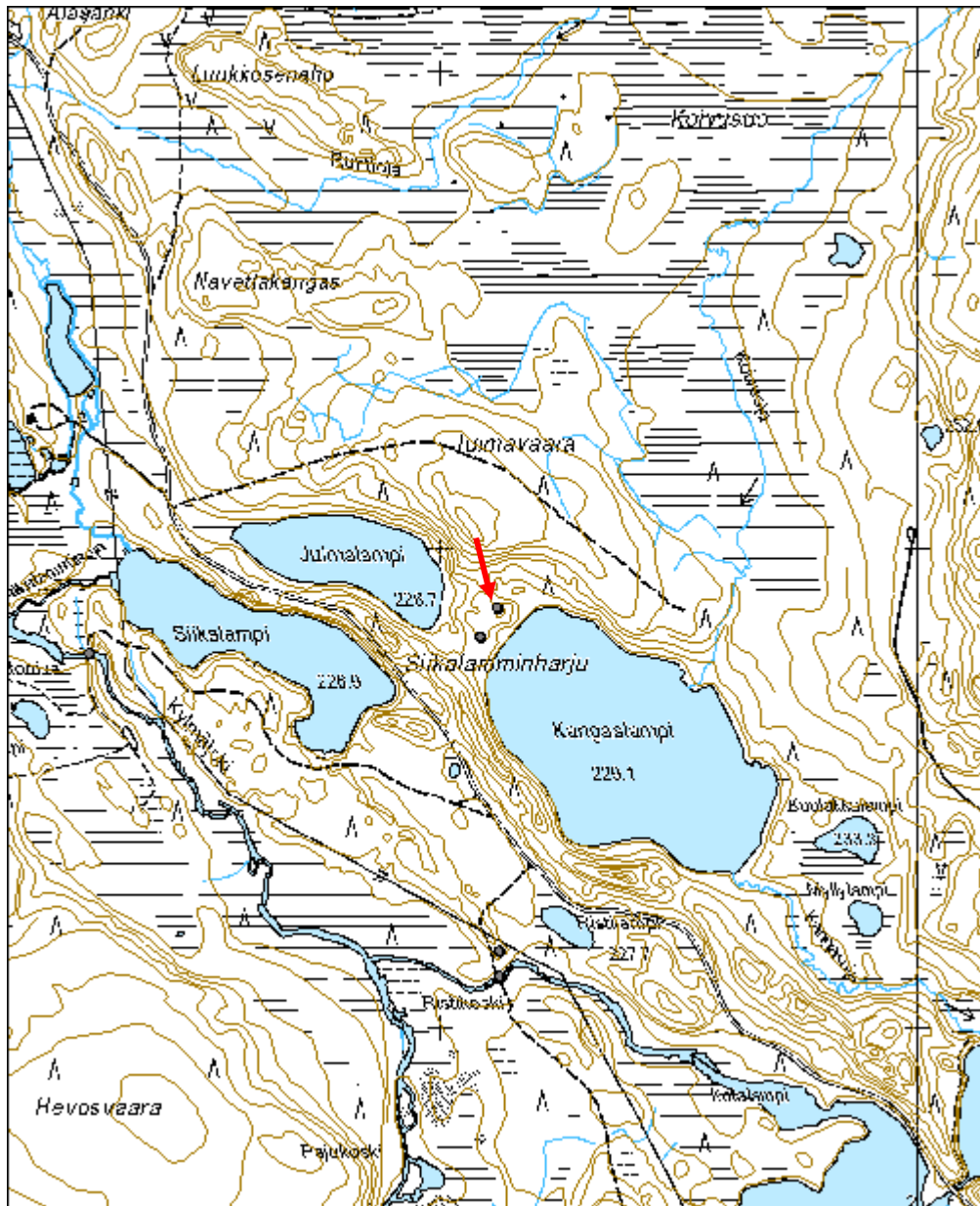

Iso Tammalampi tervahauta	MH-tunnus: 112102
----------------------------------	------------------------------

Kohdetyyppi:	9 Valmistuspaikat/työpaikat	Haltija:	151 Metsätalous Pohjanmaa
Ajoitus:	7116 Uusi aika	Ylläpitäjä:	151 Metsätalous Pohjanmaa
Rakentamisvuosi:		Kunta:	832 TAIVALKOSKI
Lukumäärä:	2		

Koordinaattiselitys:		Geometria tuotettu:	4 Gps-mittaus, korjaamaton
Koordinaatit:	X 7294089, Y 3537065, Z 238	Löydöt:	

Taustatiedot
Kohde tarkastettiin inventoinnissa 14.9.2010, lähde Sutigis; tarkastuksessa löytyi läheltä toinen tervahauta
Ympäristön kuvaus
Tasainen tuore kangas, jossa kasvaa pääosin mäntyä ja jonkun verran kuusta. Kohteet sijaitsevat kankaan pohjoislaidalla törmän yläpuolella.
Kohteen kuvaus
Tervahauta 1 läpimitta vallia mukaan lukien 16 m, kuopan läpimitta 10 m, syvyys 1,3 m, vallin korkeus 0,6 m. Halssi suuntautuu koilliseen, syvyys 1,7 m, pituus 5m. Tervahaudasta on puut kaadettu. x 3537065 y 7294089
Tervahauta 2 läpimitta vallia mukaan lukien 10 m, kuopan läpimitta 6 m, syvyys 1 m, vallin korkeus 0,7 m. Halssi suuntautuu etelään, syvyys 1,5 m, pituus 5m. Tervahaudasta on puut kaadettu. x 3537071 y 7294120
Kohteen rajaus
Kohde rajautuu näkyvien jäänteiden mukaisesti.
Tulkinta
Tervahauta
Lisätietoja

Toimenpiteet

Tarkastukset		
Tila: 3 Toteutettu	Laji: 6 Suojeluarvojen tarkastus	Tarkastusvuosi: 2010

Tarkastuspvm: 14.9.2010 Tarkastaja: H.-P. Schulz
 Kuvaus:

**Viranomais-
rekisterinro:**

Kunto: 1 Hyvä

Arvotus: 3 Esitys mj-luokka II

Olotila: 2 Ei käytössä

**Kohteen
suojelu:** 9 Muu suojeluarvo

Selitys:

Selitys:

**Ympäristön
suojelu:**

0 Ei määritelty

Selitys:



Tervahauta 1 etelästä, kuvassa Riku-Ville Vaske



Tervahauta 2 kuvattu lounaasta.

Kohdetyyppi:	9 Valmistuspaikat/työpaikat	Copyright:	© Metsähallitus 2008 © Maanmittauslaitos 1/MML/08
Koordinaatit:	X 7294089, Y 3537065, Z 238	Mittakaava:	1:10000

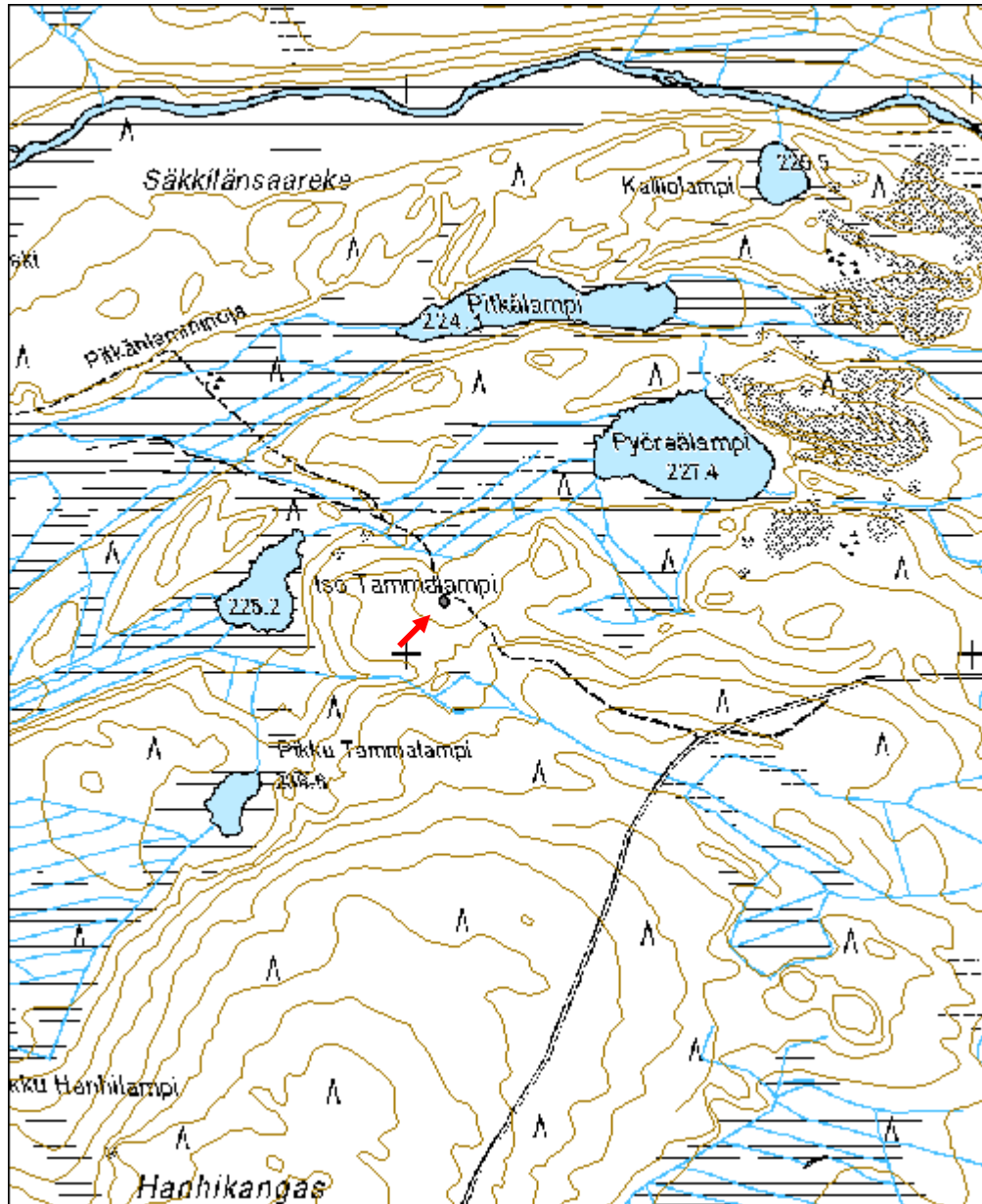

Kaakkurilampi 2 tervahauta	MH-tunnus: 112251
-----------------------------------	------------------------------

Kohdetyyppi:	9 Valmistuspaikat/työpaikat	Haltija:	151 Metsätalous Pohjanmaa
Ajoitus:	7116 Uusi aika	Ylläpitäjä:	151 Metsätalous Pohjanmaa
Rakentamisvuosi:		Kunta:	832 TAIVALKOSKI
Lukumäärä:	1		

Koordinaattiselitys:		Geometria tuotettu:	4 Gps-mittaus, korjaamaton
Koordinaatit:	X 7271165, Y 3577943, Z 238	Löydöt:	

Taustatiedot
Löytyi etsittäessä toista kulttuuriperintökohdetta.
Ympäristön kuvaus
Kohde sijaitsee mäntykankaalla pienen hiekkaharjun päällä suon reunassa Kaakkurilammen luoteislaidalla. Metsän kehitysluokka on varttunut kasvatusmetsikkö.
Kohteen kuvaus
Paikalla on pyöreä tervahauta, jonka halssi on sen itälaidalla hiekkaharjun rinteessä. Haudan halkaisija on 14,5 m ja vallien paksuus n. 3 m. Tervahaudan luoteispuolella on suurehko kuoppa/kaivanto, johon on kenties yritetty tehdä toista hautaa tai sitten siitä on otettu maata haudan peittämiseen. Kuopan/kaivannon halkaisija on 5 m.
Kohteen rajaus
Kohde rajautuu pistemäisesti näkyvien rajojen mukaan.
Tulkinta
Tervahauta
Lisätietoja

Toimenpiteet

Tarkastukset
Tila: 3 Toteutettu Laji: 6 Suojeluarvojen tarkastus Tarkastusvuosi: 2010 Tarkastuspvm: 22.6.2010 Tarkastaja: H. Kelola-Mäkeläinen Kuvaus: Taivalkoski kulttuuriperintöinventointi 2010

Viranomaisrekisterinro:	Kunto: 1 Hyvä
--------------------------------	----------------------

Arvotus:	3 Esitys mj-luokka II	Olotila:	2 Ei käytössä
Selitys:		Kohteen suojelu:	2 Muinaisjäännösrekisteri II
		Selitys:	

Ympäristön suojelu:	0 Ei määritelty
Selitys:	



Yleiskuva etelästä.



Halssi ja ketunpesä kuvattu idästä.

Kohdetyyppi:	9 Valmistuspaikat/työpaikat	Copyright:	© Metsähallitus 2008 © Maanmittauslaitos 1/MML/08
Koordinaatit:	X 7271165, Y 3577943, Z 238	Mittakaava:	1:5000

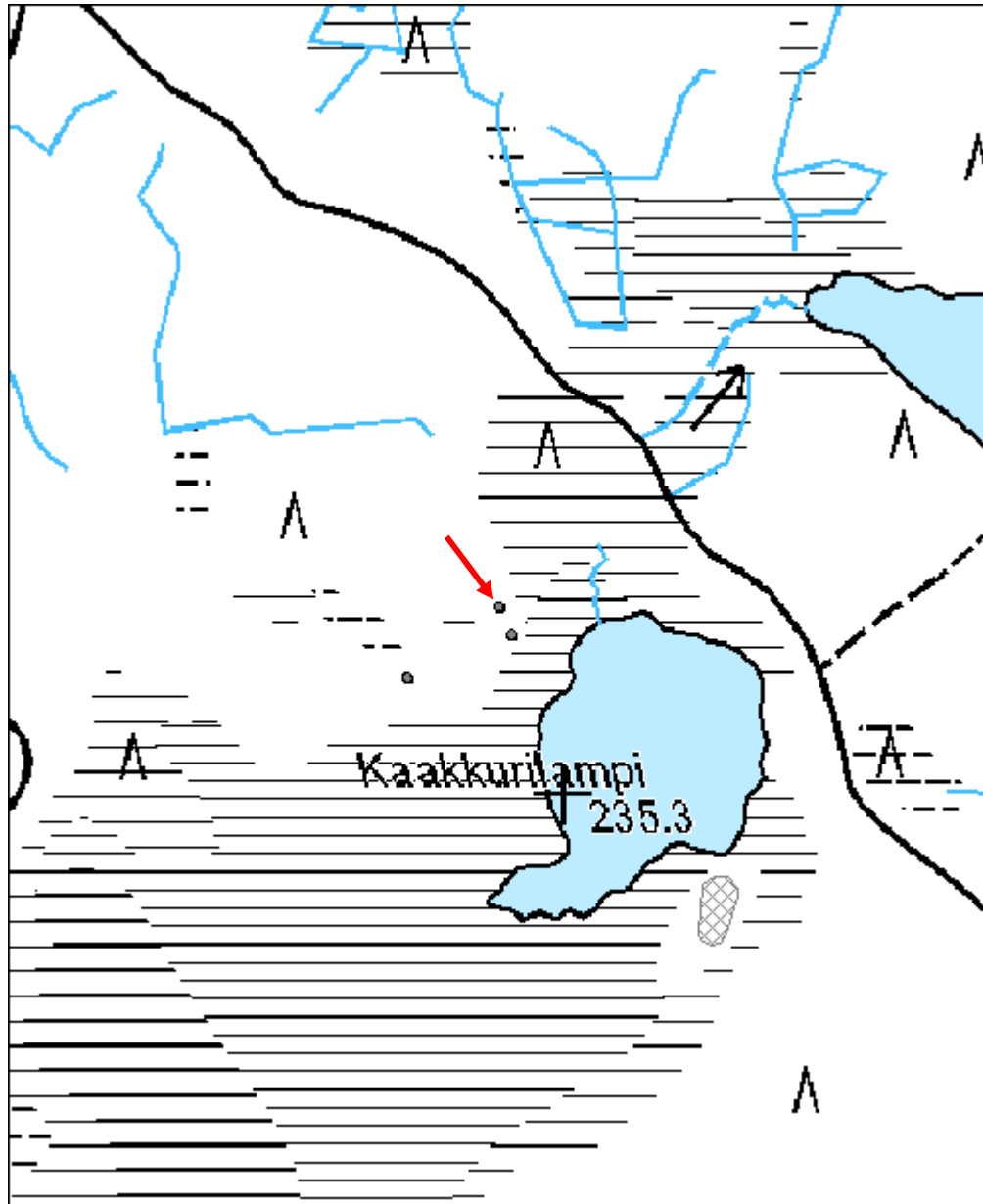

Kaakkurilampi 3 tervapirtti jäännös	MH-tunnus: 112314
--	------------------------------

Kohdetyyppi:	1 Asuinpaikat	Haltija:	151 Metsätalous Pohjanmaa
Ajoitus:	7116 Uusi aika	Ylläpitäjä:	151 Metsätalous Pohjanmaa
Rakentamisvuosi:		Kunta:	832 TAIVALKOSKI
Lukumäärä:	1		

Koordinaattiselitys:		Geometria tuotettu:	4 Gps-mittaus, korjaamaton
Koordinaatit:	X 7271140, Y 3577954, Z 239	Löydöt:	

Taustatiedot
Alpo Räisäsen tiedonanto
Ympäristön kuvaus
Kohde sijaitsee mäntykankaalla hiekkaharjun itäpuolella tasaisella maalla Kaakkurilammen luoteisrannalla. Metsän kehitysluokka on varttunut kasvatusmetsikkö.
Kohteen kuvaus
Paikalla on pyöröhirsistä valmistetun tervapirtin/saunan jäännös. Rakennus on pitkänurkkainen ja seinät on tehty koirankaulasalvoksin. Kiuas sijaitsee luoteiskulmalla ja etelä- ja itäseinillä on pienet tuuletusaukot. Hirret ovat sisäpuolelta mustuneet. Rakennuksen koko on 4 x 4 m ja kiukaan halkaisija on 2 m. Tervapirtin/saunan vieressä n. 20 m luoteeseen on tervahauta (Reiska-kohde 112251).
Kohteen rajaus
Kohde rajautuu pistemäisesti näkyvien rajojen mukaan.
Tulkinta
Tervapirtti/sauna.
Lisätietoja

Toimenpiteet

Tarkastukset
Tila: 3 Toteutettu Laji: 6 Suojeluarvojen tarkastus Tarkastusvuosi: 2010 Tarkastuspvm: 22.6.2010 Tarkastaja: H. Kelola-Mäkeläinen Kuvaus: Taivalkoski kulttuuriperintöinventointi 2010

Viranomaisrekisterinro:	Kunto:	2 Keskinertainen
	Olotila:	2 Ei käytössä

Arvotus:	3 Esitys mj-luokka II	Kohteen suojelu:	9 Muu suojeluarvo
Selitys:		Selitys:	

Ympäristön suojelu:	0 Ei määritelty
Selitys:	



Yleiskuva lounaasta.



Tuuletusaukko itäseinällä.

Kohdetyyppi:	1 Asuinpaikat	Copyright:	© Metsähallitus 2008 © Maanmittauslaitos 1/MML/08
Koordinaatit:	X 7271140, Y 3577954, Z 239	Mittakaava:	1:5000

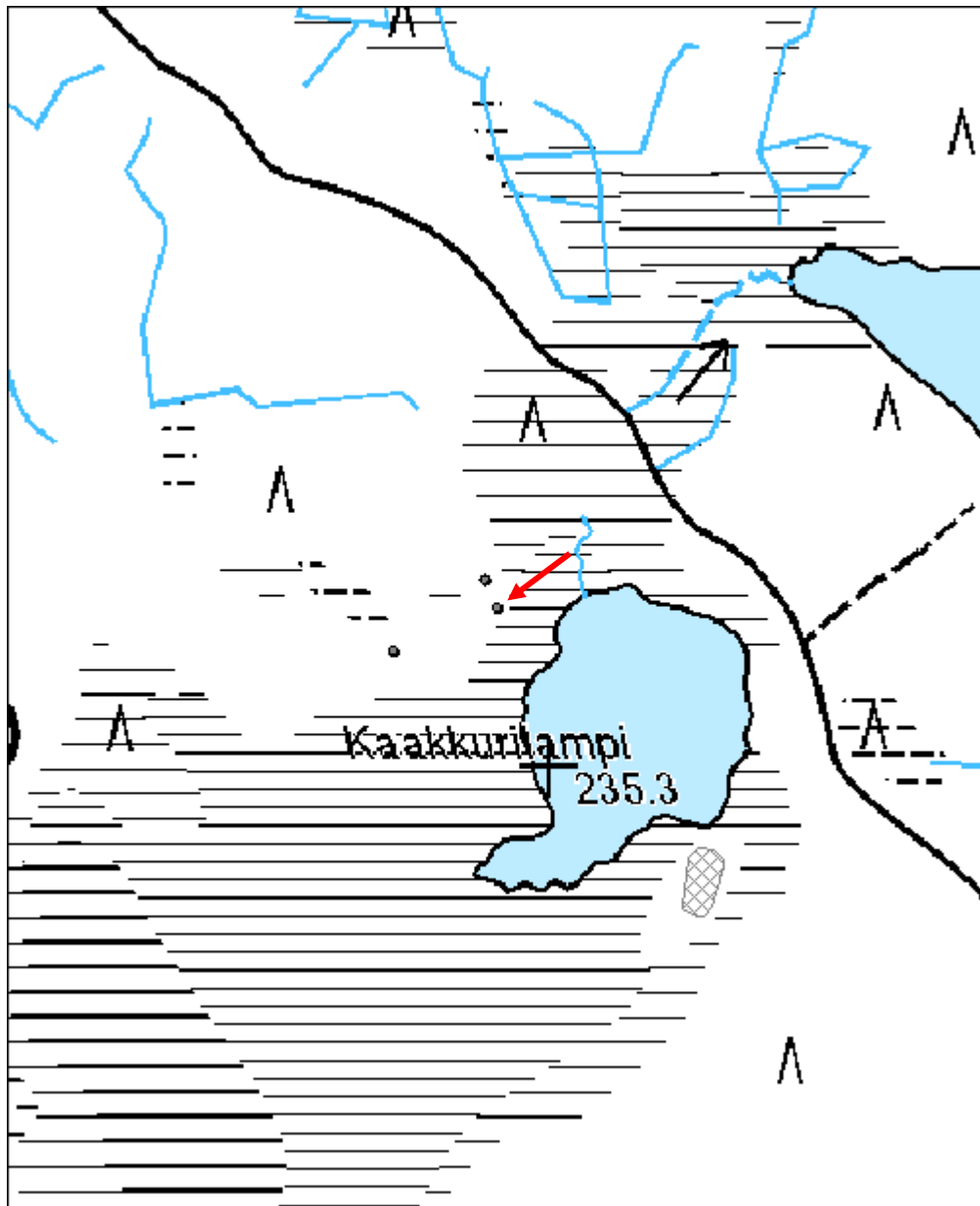

Välivaaranhyöteikkö 1 tervahauta	MH-tunnus: 112385
---	------------------------------

Kohdetyyppi:	9 Valmistuspaikat/työpaikat	Haltija:	151 Metsätalous Pohjanmaa
Ajoitus:	7116 Uusi aika	Ylläpitäjä:	151 Metsätalous Pohjanmaa
Rakentamisvuosi:		Kunta:	832 TAIVALKOSKI
Lukumäärä:	1		

Koordinaattiselitys:		Geometria tuotettu:	4 Gps-mittaus, korjaamaton
Koordinaatit:	X 7293523, Y 3539966, Z 254	Löydöt:	

Taustatiedot
Kohde tarkastettiin inventoinnissa 16.9.2010; lähde Sutigis.
Ympäristön kuvaus
Laajan matalahkon vaaran itärinne, tuoretta kangasta jos kasvaa mäntyä ja kuusta, maaperä hiesua.
Kohteen kuvaus
Läpimitta vallia mukaan lukien 15 m, kuopan läpimitta 11 m ja syvyys 1,6 m. Halssi suuntautuu koilliseen, pituus 6 m ja syvyys 2,3 m. Vallin päällä kasvaa isoja mäntyjä
Kohteen rajaus
Kohde rajautuu pistemäisesti.
Tulkinta
Tervahauta
Lisätietoja

Toimenpiteet

Tarkastukset
Tila: 3 Toteutettu Laji: 6 Suojeluarvojen tarkastus Tarkastusvuosi: 2010 Tarkastuspvm: 16.9.2010 Tarkastaja: H.-P. Schulz
Kuvaus:

Viranomaisrekisterinro:		Kunto:	1 Hyvä
		Olotila:	2 Ei käytössä
Arvotus:	3 Esitys mj-luokka II	Kohteen	9 Muu suojeluarvo

Selitys:	suojelu:
Selitys:	Selitys:
Ympäristön suojelu:	0 Ei määritelty
Selitys:	



Tervahauta kuvattu lounaasta

Kohdetyyppi:	9 Valmistuspaikat/työpaikat	Copyright:	© Metsähallitus 2008 © Maanmittauslaitos 1/MML/08
Koordinaatit:	X 7293523, Y 3539966, Z 254	Mittakaava:	1:10000

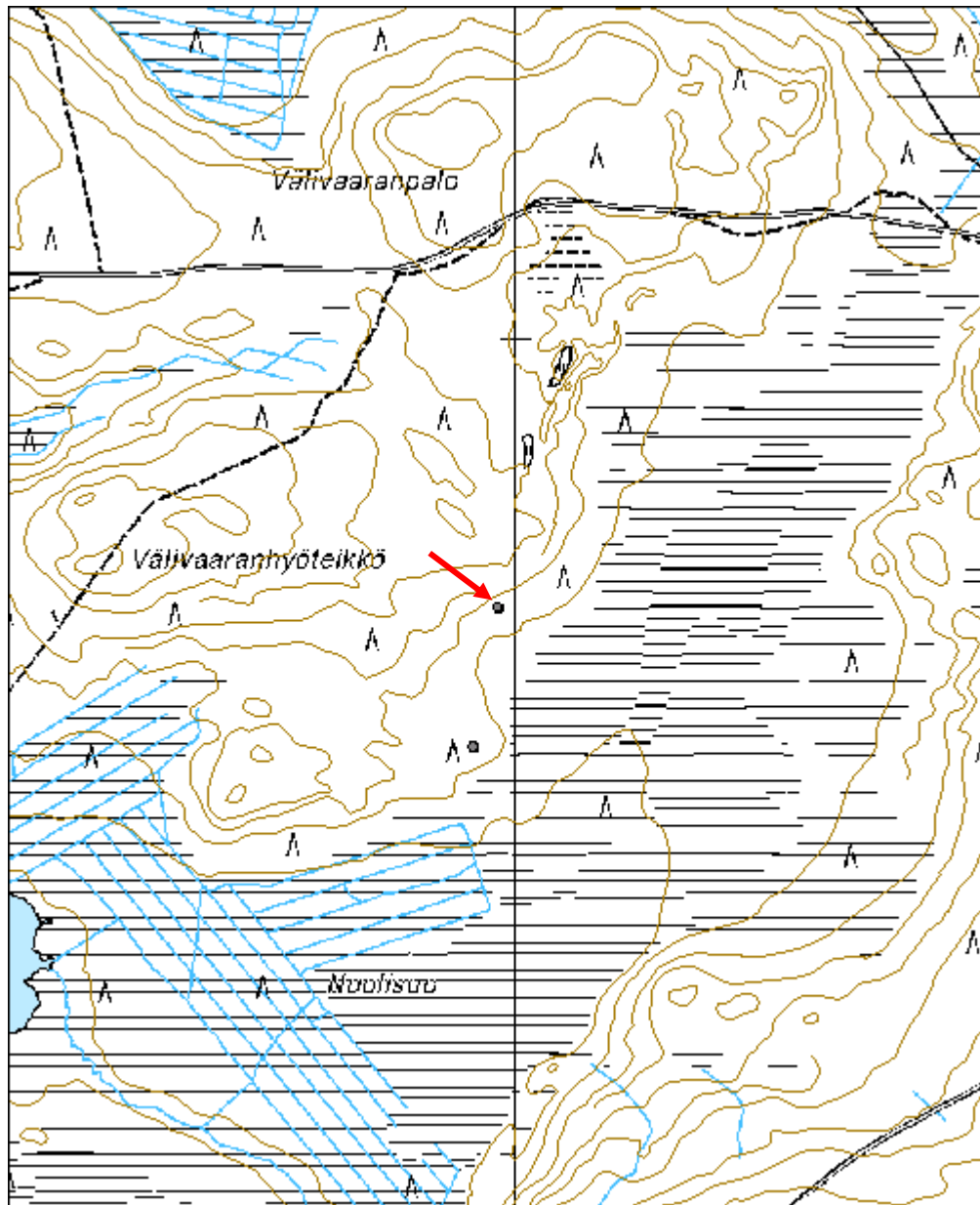

Välivaaranhyöteikkö 2 tervahauta	MH-tunnus: 112390
---	------------------------------

Kohdetyyppi:	9 Valmistuspaikat/työpaikat	Haltija:	151 Metsätalous Pohjanmaa
Ajoitus:	7116 Uusi aika	Ylläpitäjä:	151 Metsätalous Pohjanmaa
Rakentamisvuosi:		Kunta:	832 TAIVALKOSKI
Lukumäärä:	1		

Koordinaattiselitys:		Geometria tuotettu:	4 Gps-mittaus, korjaamaton
Koordinaatit:	X 7293276, Y 3539922, Z 252	Löydöt:	

Taustatiedot
Kohde löytyi inventoinnissa 16.9. 2010.
Ympäristön kuvaus
Laajan matalahkon vaaran itärinne, tuoretta kangasta jos kasvaa mäntyjä ja kuusia, maaperä hiesu.
Kohteen kuvaus
Kaksoistervahauta; läpimitta ulompia vallia mukaan lukien 16 m, sisempiä vallia mukaan lukien 10, kuopan läpimitta 6 m ja syvyys 1,5 m. Halssi suuntautuu kaakkoon, pituus yli 10 m ja syvyys 2,2 m. Vallin päällä kasvaa kuusia.
Kohteen rajaus
Kohde rajautuu pistemäisesti.
Tulkinta
Tervahauta
Lisätietoja

Toimenpiteet

Tarkastukset
Tila: 3 Toteutettu Laji: 6 Suojeluarvojen tarkastus Tarkastusvuosi: 2010
Tarkastuspv: 16.9.2010 Tarkastaja: H.-P. Schulz
Kuvaus:

Viranomaisrekisterinro:	Kunto:	2 Keskinertainen
	Olotila:	2 Ei käytössä

Arvotus:	3 Esitys mj-luokka II	Kohteen suojelu:	9 Muu suojeluarvo
Selitys:		Selitys:	

Ympäristön suojelu:	0 Ei määritelty
Selitys:	



Tervahauta kuvattu lounaasta.

Kohdetyyppi:	9 Valmistuspaikat/työpaikat	Copyright:	© Metsähallitus 2008 © Maanmittauslaitos 1/MML/08
Koordinaatit:	X 7293276, Y 3539922, Z 252	Mittakaava:	1:10000

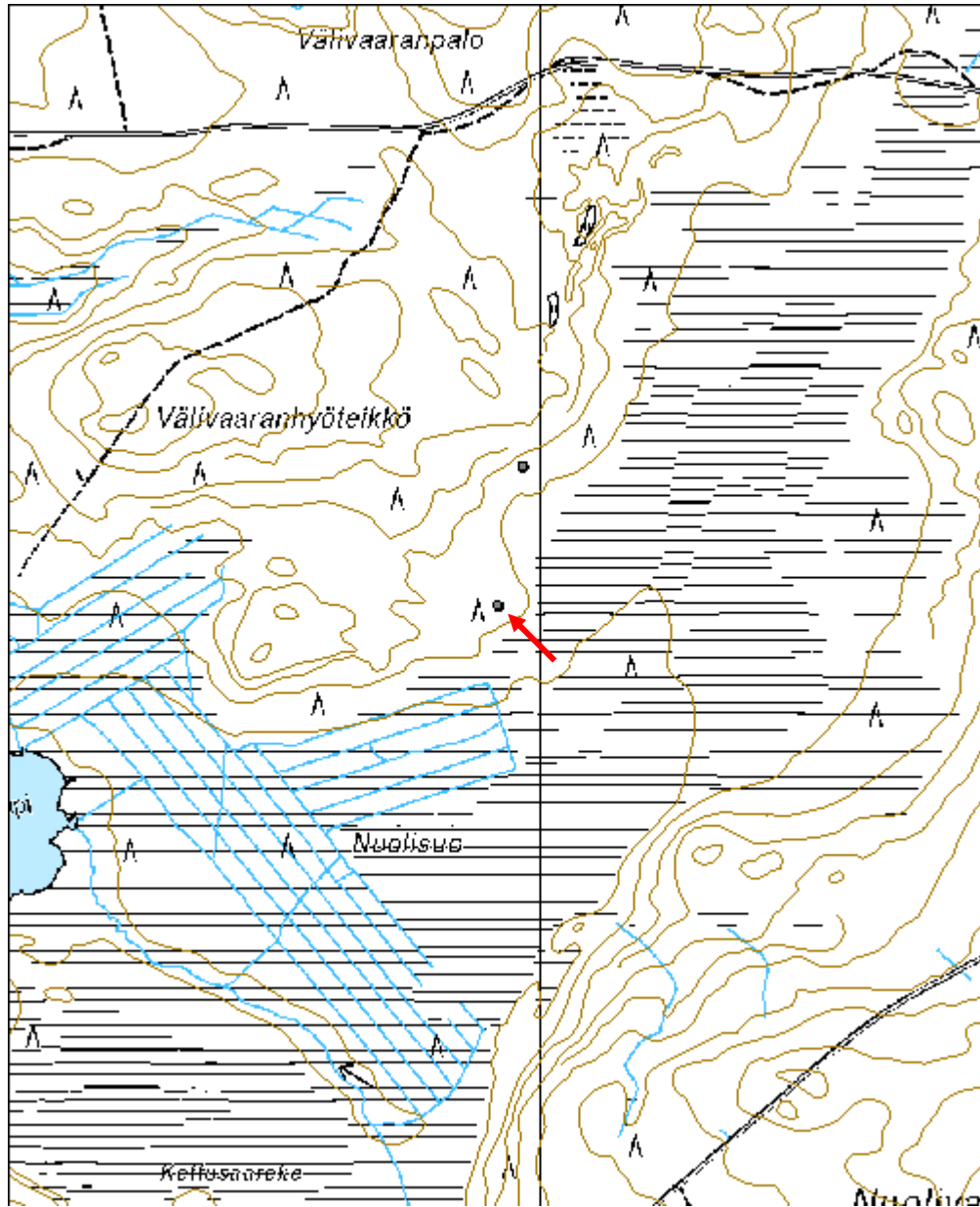

Roninoja tervahauta	MH-tunnus: 112393
----------------------------	------------------------------

Kohdetyyppi:	9 Valmistuspaikat/työpaikat	Haltija:	151 Metsätalous Pohjanmaa
Ajoitus:	7116 Uusi aika	Ylläpitäjä:	151 Metsätalous Pohjanmaa
Rakentamisvuosi:		Kunta:	832 TAIVALKOSKI
Lukumäärä:	1		

Koordinaattiselitys:		Geometria tuotettu:	4 Gps-mittaus, korjaamaton
Koordinaatit:	X 7289039, Y 3536666, Z 257	Löydöt:	

Taustatiedot
Kohde tarkastettiin inventoinnissa 16.9.2010, lähde Sutigis
Ympäristön kuvaus
Vaaran itärinne, tuoretta kangasta jossa kasvaa mäntyjä, kuusia ja koivuja.
Kohteen kuvaus
Läpimitta ulompia vallia mukaan lukien 14 m, kuopan läpimitta 9 m ja syvyys 1,3 m. Halssi suuntautuu kaakkoon, pituus 8 m ja syvyys 2 m. Vallin päällä ja kuopassa kasvaa eri-ikäisiä kuusia ja mäntyjä.
Kohteen rajaus
Kohde rajautuu pistemäisesti
Tulkinta
Tervahauta
Lisätietoja

Toimenpiteet

Tarkastukset
Tila: 3 Toteutettu Laji: 6 Suojeluarvojen tarkastus Tarkastusvuosi: 2010 Tarkastuspvm: 16.9.2010 Tarkastaja: H.-P. Schulz
Kuvaus:

Viranomaisrekisterinro:		Kunto:	0 Ei määritelty
		Olotila:	2 Ei käytössä
Arvotus:	3 Esitys mj-luokka II	Kohteen	9 Muu suojeluarvo

Selitys:	suojelu:
Selitys:	Selitys:
Ympäristön suojelu:	0 Ei määritelty
Selitys:	



Halssi kuvattu kaakosta.

Kohdetyyppi:	9 Valmistuspaikat/työpaikat	Copyright:	© Metsähallitus 2008 © Maanmittauslaitos 1/MML/08
Koordinaatit:	X 7289039, Y 3536666, Z 257	Mittakaava:	1:5000

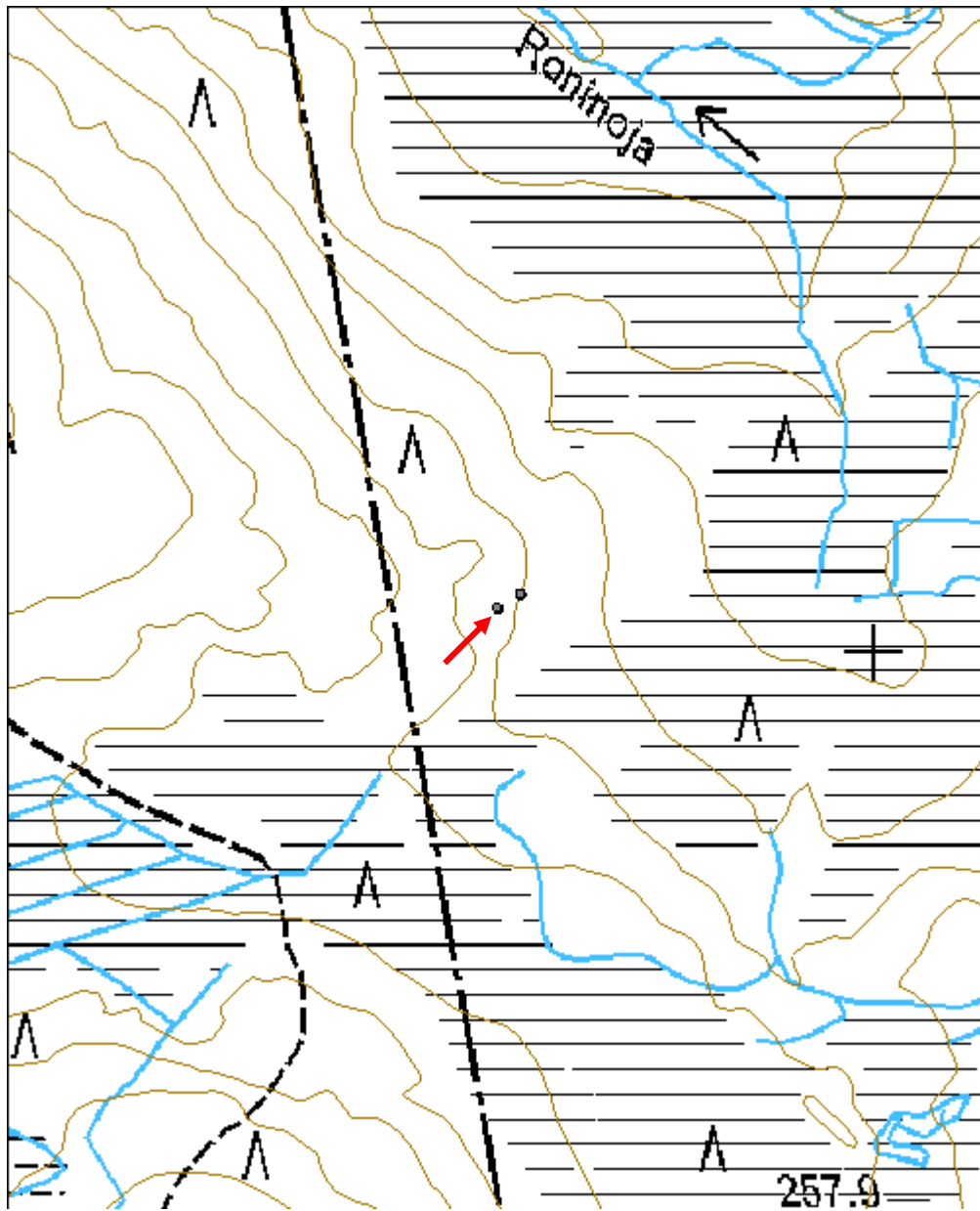

Roninoja tervapirtti jäännös	MH-tunnus: 112405
-------------------------------------	------------------------------

Kohdetyyppi:	1 Asuinpaikat	Haltija:	151 Metsätalous Pohjanmaa
Ajoitus:	7116 Uusi aika	Ylläpitäjä:	151 Metsätalous Pohjanmaa
Rakentamisvuosi:		Kunta:	832 TAIVALKOSKI
Lukumäärä:	1		

Koordinaattiselitys:		Geometria tuotettu:	4 Gps-mittaus, korjaamaton
Koordinaatit:	X 7289051, Y 3536687, Z 255	Löydöt:	

Taustatiedot
Kohde löytyi inventoinnissa 16.9.2010.
Ympäristön kuvaus
Vaaran itärinne, tuoretta kangasta jossa kasvaa mäntyjä, kuusia ja koivuja.
Kohteen kuvaus
Neliömäisen rakennuksen jäännökset, mitat 4 x 4 m, matalahko maavalli seinien kohdalla. Länsinurkassa kiukaan jäänteet (1,4 x 1,4 x 0,5 m), jotka ovat melkein kokonaan muurahaispesän peitossa. Muuten rakenteet ovat sammalen ja varpujen peitossa. Luoteisseinän ulkopuolella pieni kuoppa; lähistöllä muitakin pieniä epämääräisiä kuoppia. Maavallin päällä kasvaa vanha (> 100 v.) mänty.
Kohteen rajaus
Kohde rajautuu pistemäisesti
Tulkinta
Tervapirtti
Lisätietoja

Toimenpiteet

Tarkastukset
Tila: 3 Toteutettu Laji: 6 Suojeluarvojen tarkastus Tarkastusvuosi: 2010
Tarkastuspvm: 16.9.2010 Tarkastaja: H.-P. Schulz
Kuvaus:

Viranomaisrekisterinro:		Kunto:	3 Huono
		Olotila:	2 Ei käytössä
Arvotus:	3 Esitys mj-luokka II	Kohteen	9 Muu suojeluarvo

Selitys:	suojelu:
Selitys:	Selitys:
Ympäristön suojelu:	0 Ei määritelty
Selitys:	



Tervapirtin jäännös kuvattu lounaasta.

Kohdetyyppi:	1 Asuinpaikat	Copyright:	© Metsähallitus 2008 © Maanmittauslaitos 1/MML/08
Koordinaatit:	X 7289051, Y 3536687, Z 255	Mittakaava:	1:5000

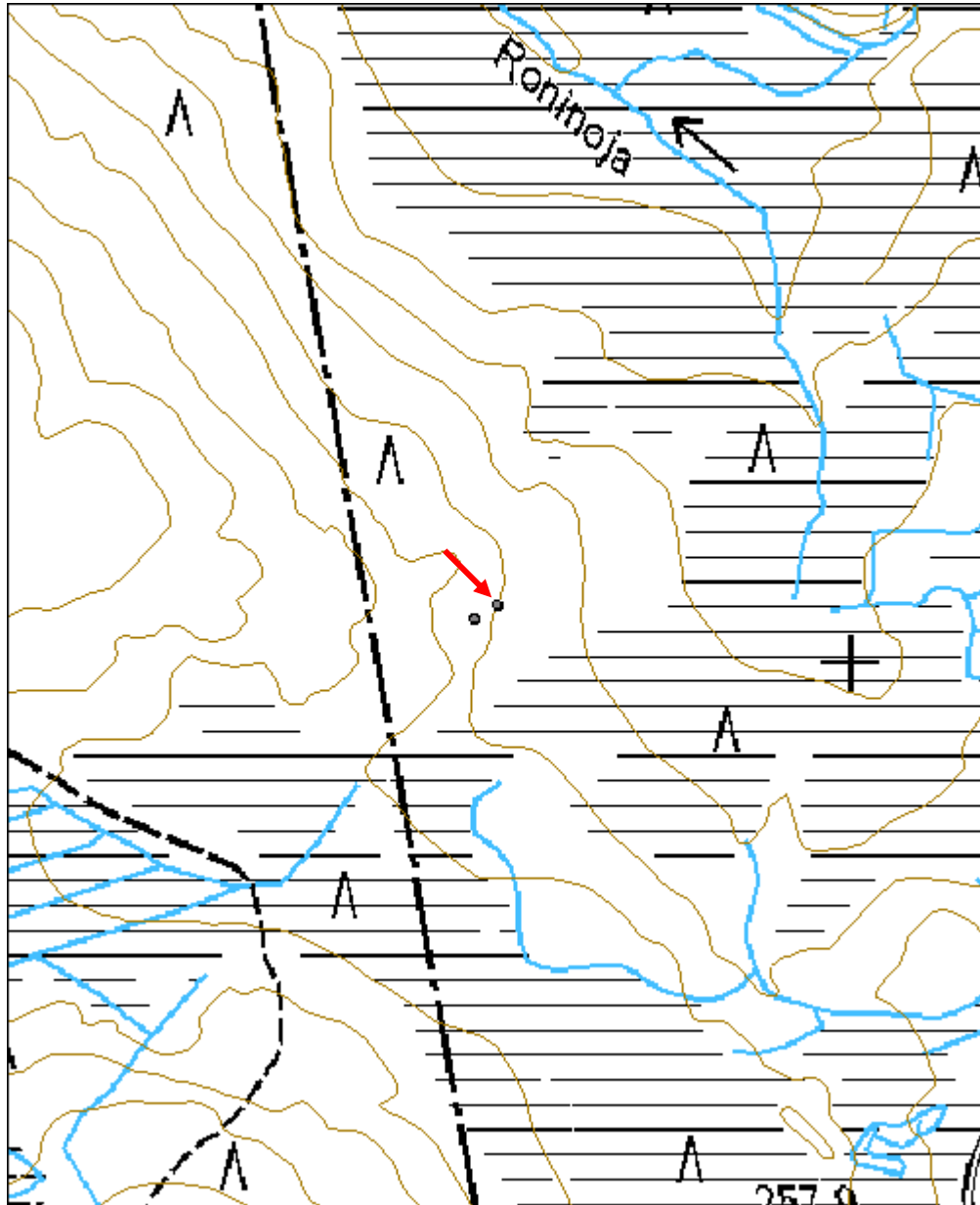

Soidinsuo 1 tervahauta	MH-tunnus: 113483
-------------------------------	------------------------------

Kohdetyyppi:	9 Valmistuspaikat/työpaikat	Haltija:	151 Metsätalous Pohjanmaa
Ajoitus:	7116 Uusi aika	Ylläpitäjä:	151 Metsätalous Pohjanmaa
Rakentamisvuosi:		Kunta:	832 TAIVALKOSKI
Lukumäärä:	1		

Koordinaattiselitys:		Geometria tuotettu:	4 Gps-mittaus, korjaamaton
Koordinaatit:	X 7273611, Y 3551872, Z 246	Löydöt:	

Taustatiedot

Sutigis-havainto

Ympäristön kuvaus

Kohde sijaitsee soiden keskellä olevalla mäntykankaalla. Metsän kehitysluokka on varttunut kasvatusmetsikkö.

Kohteen kuvaus

Paikalla on pyöreä tervahauta, jonka halssi on luoteessa. Haudan halkaisija on 16,5 m ja halssin pituus on 15 m. Tervahaudan sisäpuolella on n. 2-3 m välein kuoppia ja etelälaidalla haudan ulkopuolella on n. 3 m pitkä ja kapea kaivanto.

Kohteen rajaus

Kohde rajautuu pistemäisesti näkyvien rajojen mukaan.

Tulkinta

Tervahauta

Lisätietoja

Toimenpiteet

Tarkastukset

Tila: 3 Toteutettu Laji: 6 Suojeluarvojen tarkastus Tarkastusvuosi: 2010
Tarkastuspvm: 28.6.2010 Tarkastaja: H. Kelola-Mäkeläinen
Kuvaus: Taivalkoski kulttuuriperintöinventointi 2010

Viranomaisrekisterinro:	Kunto:	1 Hyvä
--------------------------------	---------------	--------

Arvotus:	3 Esitys mj-luokka II	Olotila:	2 Ei käytössä
Selitys:		Kohteen suojele:	9 Muu suojeleuarvo
Ympäristön suojele:	0 Ei määritelty	Selitys:	
Selitys:			



Yleiskuva luoteesta.



Kaivanto tervahaudan ulkopuolella pohjoisesta.

Kohdetyyppi:	9 Valmistuspaikat/työpaikat	Copyright:	© <i>Metsähallitus</i> 2008 © <i>Maanmittauslaitos</i> 1/MML/08
Koordinaatit:	X 7273611, Y 3551872, Z 246	Mittakaava:	1:5000

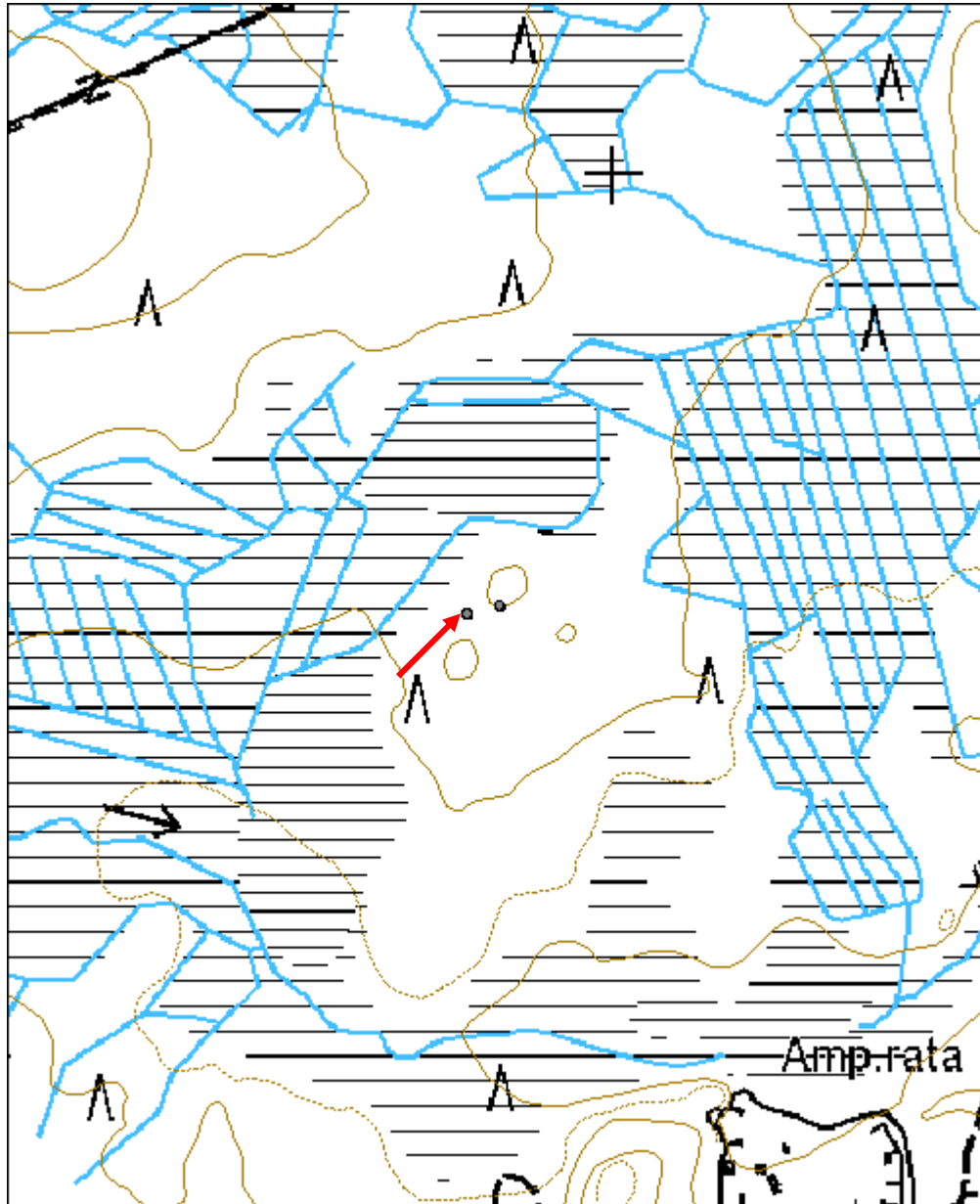

Soidinsuo 2 tervapirtti	MH-tunnus: 113563
--------------------------------	------------------------------

Kohdetyyppi:	1 Asuinpaikat	Haltija:	151 Metsätalous Pohjanmaa
Ajoitus:	7116 Uusi aika	Ylläpitäjä:	151 Metsätalous Pohjanmaa
Rakentamisvuosi:		Kunta:	832 TAIVALKOSKI
Lukumäärä:	1		

Koordinaattiselitys:		Geometria tuotettu:	4 Gps-mittaus, korjaamaton
Koordinaatit:	X 7273618, Y 3551901, Z 245	Löydöt:	

<i>Taustatiedot</i>
Löytyi tarkastettaessa Reiska-kohdetta 113483.
<i>Ympäristön kuvaus</i>
Kohde sijaitsee soiden keskellä olevalla mäntykankaalla. Metsän kehitysluokka on varttunut kasvatusmetsikkö.
<i>Kohteen kuvaus</i>
Paikalla on neliönmuotoisen 3,8 x 3,8 m kokoisen rakennuksen jäännös, jonka länsikulmassa on 1,5 x 1,5 m kokoinen kasa palaneita kiviä. Oviaukko on kivikasan vieressä lounaisseinällä. Rakennuksen alin hirsikerros erottuu vielä maastossa, mutta hirret ovat peittyneet sammaleeseen ja varpuihin. Rakennuksen jäännöksestä n. 30 m luoteeseen on tervahauta (Reiska-kohde 113483).
<i>Kohteen rajaus</i>
Kohde rajautuu pistemäisesti näkyvien rakenteiden mukaan.
<i>Tulkinta</i>
Tervapirtti
<i>Lisätietoja</i>

<i>Toimenpiteet</i>

<i>Tarkastukset</i>
Tila: 3 Toteutettu Laji: 6 Suojeluarvojen tarkastus Tarkastusvuosi: 2010
Tarkastuspvm: 28.6.2010 Tarkastaja: H. Kelola-Mäkeläinen
Kuvaus: Taivalkoski kulttuuriperintöinventointi 2010

Viranomaisrekisterinro:	Kunto: 3 Huono
--------------------------------	-----------------------

Arvotus:	3 Esitys mj-luokka II	Olotila:	2 Ei käytössä
Selitys:		Kohteen suojele:	9 Muu suojeleuarvo
Ympäristön suojele:	0 Ei määritelty	Selitys:	
Selitys:			



Yleiskuva lounaasta.

Kohdetyyppi:	1 Asuinpaikat	Copyright:	© <i>Metsähallitus</i> 2008 © <i>Maanmittauslaitos</i> 1/MML/08
Koordinaatit:	X 7273618, Y 3551901, Z 245	Mittakaava:	1:5000

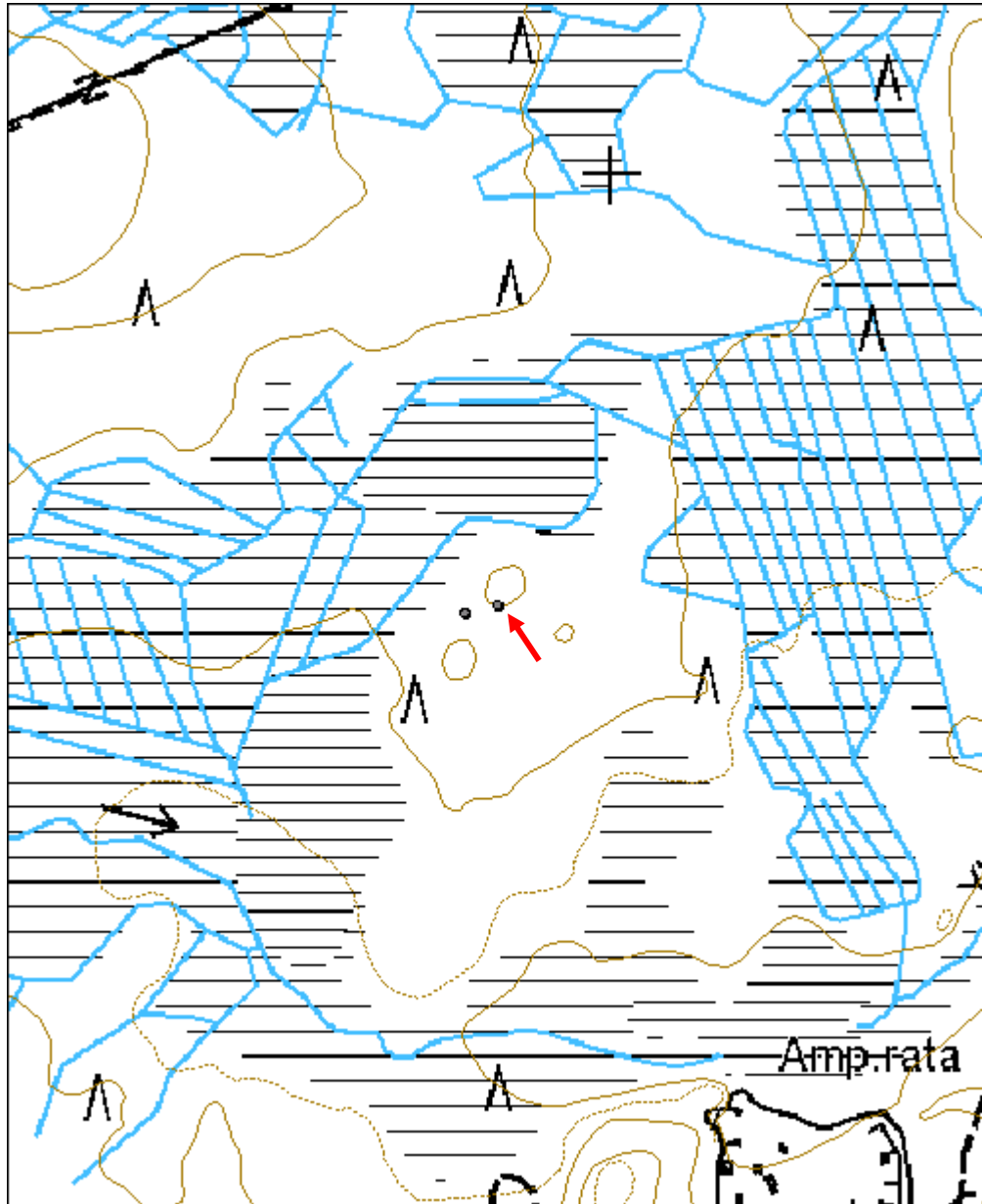

Pöykiönniva 1 tervapirtti jäännös	MH-tunnus: 113622
--	------------------------------

Kohdetyyppi:	1 Asuinpaikat	Haltija:	151 Metsätalous Pohjanmaa
Ajoitus:	7116 Uusi aika	Ylläpitäjä:	151 Metsätalous Pohjanmaa
Rakentamisvuosi:		Kunta:	832 TAIVALKOSKI
Lukumäärä:	1		

Koordinaattiselitys:		Geometria tuotettu:	4 Gps-mittaus, korjaamaton
Koordinaatit:	X 7277149, Y 3549003, Z 185	Löydöt:	

<i>Taustatiedot</i>
Uusi löytö
<i>Ympäristön kuvaus</i>
Kohde sijaitsee Iijoen etelärannalla vanhassa kuusimetsässä.
<i>Kohteen kuvaus</i>
Paikalla on sammaleella ja varvuilla peittynyt palaneiden kivien kasa männyn juurella. Kasan eteläpuolelta kulkee polku Syötteelle. Kasan kokoon n. 1,2 x 1,2 m. Kohde on mitä luultavimmin tervapirtin jäännös, sillä vieressä on tervahauta.
<i>Kohteen rajaus</i>
Kohde rajautuu pistemäisesti näkyvien rajojen mukaan.
<i>Tulkinta</i>
Tervapirtin uunin/kiukaan jäännös.
<i>Lisätietoja</i>

<i>Toimenpiteet</i>

<i>Tarkastukset</i>
Tila: 3 Toteutettu Laji: 6 Suojeluarvojen tarkastus Tarkastusvuosi: 2010 Tarkastuspvm: 28.6.2010 Tarkastaja: H. Kelola-Mäkeläinen Kuvaus: Taivalkoski kulttuuriperintöinventointi 2010

Viranomaisrekisterinro:		Kunto:	3 Huono
		Olotila:	2 Ei käytössä
Arvotus:	3 Esitys mj-luokka II	Kohteen suojelu:	9 Muu suojeluarvo

Selitys:	Selitys:
Ympäristön suojelu:	0 Ei määritely
Selitys:	



Kiuas kuvattu eteläsätä.



Palanut kivi turpeen alla.

Kohdetyyppi:	1 Asuinpaikat	Copyright:	© Metsähallitus 2008 © Maanmittauslaitos 1/MML/08
Koordinaatit:	X 7277149, Y 3549003, Z 185	Mittakaava:	1:5000



Pöykiönniva 2 tervahauta	MH-tunnus: 113641
---------------------------------	------------------------------

Kohdetyyppi:	9 Valmistuspaikat/työpaikat	Haltija:	151 Metsätalous Pohjanmaa
Ajoitus:	7116 Uusi aika	Ylläpitäjä:	151 Metsätalous Pohjanmaa
Rakentamisvuosi:		Kunta:	832 TAIVALKOSKI
Lukumäärä:	1		

Koordinaattiselitys:		Geometria tuotettu:	4 Gps-mittaus, korjaamaton
Koordinaatit:	X 7277142, Y 3548987, Z 185	Löydöt:	

Taustatiedot

Merkitty peruskarttaan

Ympäristön kuvaus

Kohde sijaitsee Iijoen etelärannalla korkeammalla rantatörmällä. Paikalla kasvaa vanhaa kuusimetsää, jonka aluskasvillisuus koostuu varvuista ja sammaleesta. Metsän kehitysluokka on uudistuskypsämetsikkö.

Kohteen kuvaus

Kohde on pyöreä tervahauta, jonka halssi on pohjoispuolella Iijoen rantatörmässä. Haudan halkaisija on 13 m ja vallien paksuus n. 3 m.

Kohteen rajaus

Kohde rajautuu pistemäisesti näkyvien rajojen mukaan.

Tulkinta

Tervahauta

Lisätietoja

Toimenpiteet

Tarkastukset

Tila: 3 Toteutettu Laji: 6 Suojeluarvojen tarkastus Tarkastusvuosi: 2010
Tarkastuspm: 29.6.2010 Tarkastaja: H. Kelola-Mäkeläinen
Kuvaus: Taivalkoski kulttuuriperintöinventointi 2010

Viranomaisrekisterinro:

Kunto: 1 Hyvä

Olotila: 2 Ei käytössä

Arvotus:	3 Esitys mj-luokka II	Kohteen suojelu:	9 Muu suojeluarvo
Selitys:		Selitys:	

Ympäristön suojelu:	0 Ei määritelty
Selitys:	



Yleiskuva kaakosta.

Kohdetyyppi:	9 Valmistuspaikat/työpaikat	Copyright:	© Metsähallitus 2008 © Maanmittauslaitos 1/MML/08
Koordinaatit:	X 7277142, Y 3548987, Z 185	Mittakaava:	1:5000

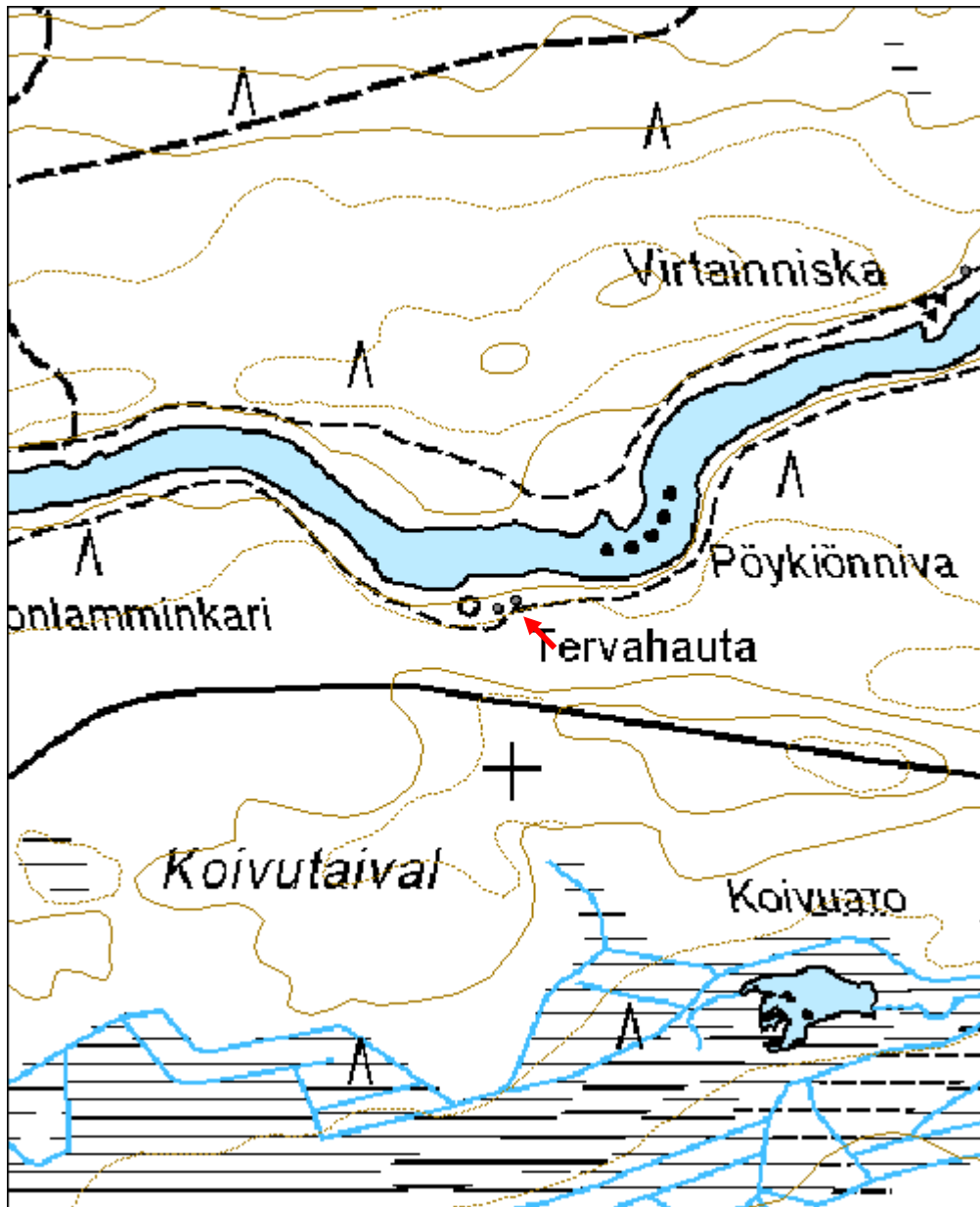

Virtamutka 1 tervapirtti jäännös	MH-tunnus: 113661
---	------------------------------

Kohdetyyppi:	1 Asuinpaikat	Haltija:	151 Metsätalous Pohjanmaa
Ajoitus:	7116 Uusi aika	Ylläpitäjä:	151 Metsätalous Pohjanmaa
Rakentamisvuosi:		Kunta:	832 TAIVALKOSKI
Lukumäärä:	1		

Koordinaattiselitys:		Geometria tuotettu:	4 Gps-mittaus, korjaamaton
Koordinaatit:	X 7276768, Y 3547674, Z 185	Löydöt:	

Taustatiedot

Uusi löytö

Ympäristön kuvaus

Kohde sijaitsee hakkuuaukean ja Iijoen välisessä metsäsaarekkeessa. Paikalla kasvaa vanhaa kuusimetsää ja siellä täällä yksittäisiä koivuja. Aluskasvillisuus koostuu sammaleesta ja varvuista. Metsän kehitysluokka on uudistuskypsämetsikkö.

Kohteen kuvaus

Paikalla on sammaleen peittämä kivikasa, jossa on palaneita kiviä. Kasan päällä kasvaa pari pientä koivua. Kivikasa on mitä luultavimmin peräisin paikalla olleesta tervapirtistä, mutta itse rakennuksesta ei enää jäljellä seinälinjoja. Kivikasan koko on 1,5 x 2 m. Kasasta n. 5 m itään on 1,5 m pituinen soikea kaivanto, joka voisi olla jonkinlaisen säilytyskuopan/kellarin jäännös. Tervahauta sijaitsee n. 30 m päässä luoteessa.

Kohteen rajaus

Kohde rajautuu pistemäisesti näkyvien rajojen mukaan.

Tulkinta

Tervapirtti, josta on enää jäljellä uunin/kiukaan jäännös

Lisätietoja

Toimenpiteet

Tarkastukset

Tila: 3 Toteutettu Laji: 6 Suojeluarvojen tarkastus Tarkastusvuosi: 2010
Tarkastuspvm: 29.6.2010 Tarkastaja: H. Kelola-Mäkeläinen
Kuvaus: Taivalkoski kulttuuriperintöinventointi 2010

Viranomaisrekisterinro:	Kunto:	3 Huono
--------------------------------	---------------	---------

Arvotus:	3 Esitys mj-luokka II	Olotila:	2 Ei käytössä
Selitys:		Kohteen suojele:	9 Muu suojeleuarvo
Ympäristön suojele:	0 Ei määritelty	Selitys:	
Selitys:			



Kiuas kuvattu pohjoisesta.



Palaneita kiviä turpeen alla.

Kohdetyyppi:	1 Asuinpaikat	Copyright:	© <i>Metsähallitus</i> 2008 © <i>Maanmittauslaitos</i> 1/MML/08
Koordinaatit:	X 7276768, Y 3547674, Z 185	Mittakaava:	1:5000

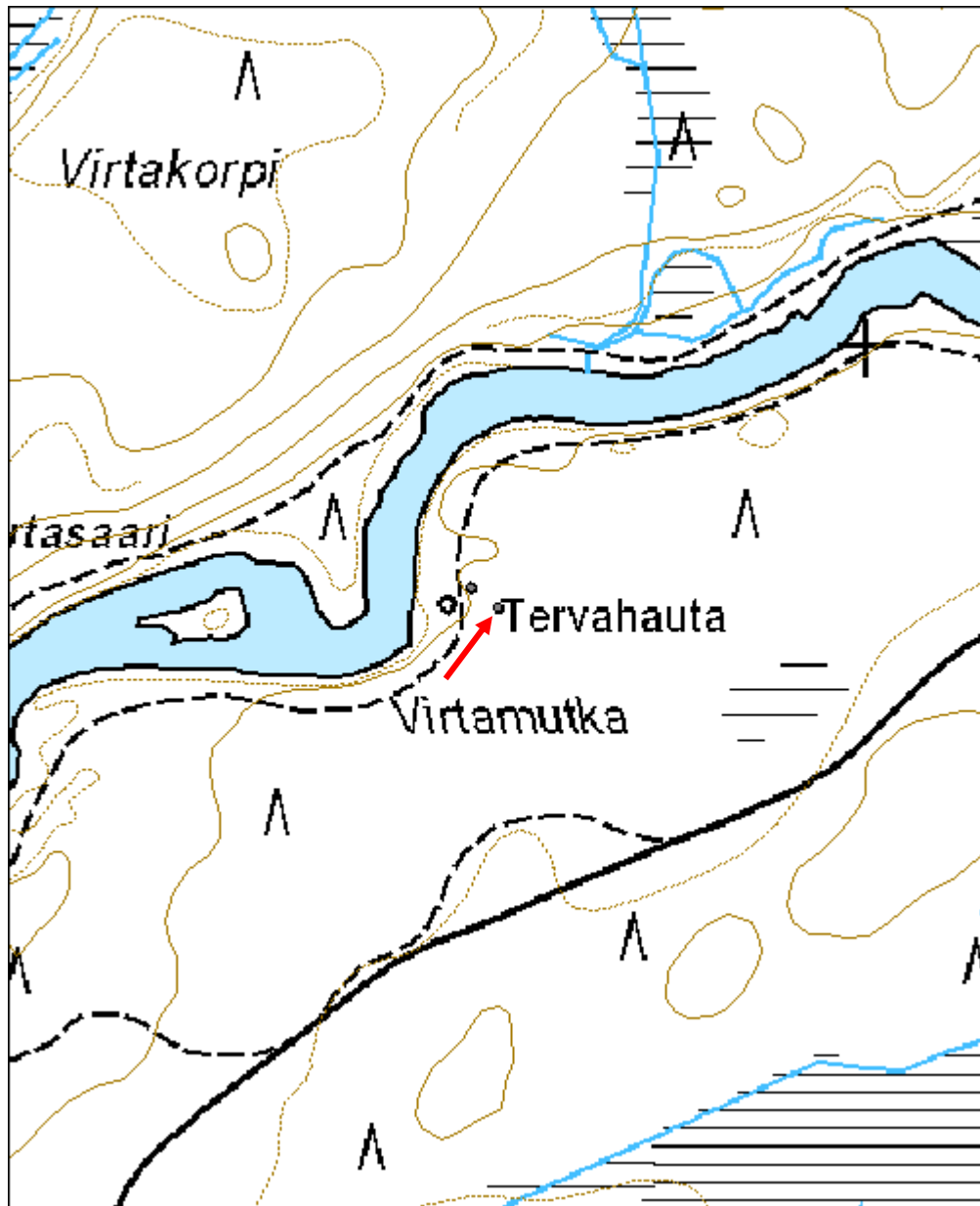

Virtamutka 2 tervahauta	MH-tunnus: 113683
--------------------------------	------------------------------

Kohdetyyppi:	9 Valmistuspaikat/työpaikat	Haltija:	151 Metsätalous Pohjanmaa
Ajoitus:	7116 Uusi aika	Ylläpitäjä:	151 Metsätalous Pohjanmaa
Rakentamisvuosi:		Kunta:	832 TAIVALKOSKI
Lukumäärä:	1		

Koordinaattiselitys:		Geometria tuotettu:	4 Gps-mittaus, korjaamaton
Koordinaatit:	X 7276786, Y 3547650, Z 185	Löydöt:	

Taustatiedot

Merkitty peruskarttaan

Ympäristön kuvaus

Kohde sijaitsee hakkuuaukean ja Iijoen välisessä metsäsaarekkeessa. Paikalla kasvaa vanhaa kuusimetsää ja siellä täällä yksittäisiä koivuja. Aluskasvillisuus koostuu sammaleesta ja varvuista. Metsän kehitysluokka on uudistuskypsämetsikkö.

Kohteen kuvaus

Paikalla on pyöreä tervahauta, jonka halkaisija on 21 m. Haudan vallien paksuus on vallit n 4 m ja halssin n. 10 m. Halssi sijaitsee haudan länsilaidalla Iijoen rantatörmässä. Tervahaudassa kasvaa runsaasti kuusia, joista osa kaatunut haudan päälle. Lisäksi haudan itälaidalla on pitkä kaivanto sekä pienempi pyöreä kuoppa. Näistä on luultavasti kasattu maata haudan päälle.

Kohteen rajaus

Kohde rajautuu pistemäisesti näkyvien rajojen mukaan.

Tulkinta

Tervahauta

Lisätietoja

Toimenpiteet

Tarkastukset

Tila: 3 Toteutettu Laji: 6 Suojeluarvojen tarkastus Tarkastusvuosi: 2010
Tarkastuspvm: 29.6.2010 Tarkastaja: H. Kelola-Mäkeläinen
Kuvaus: Taivalkoski kulttuuriperintöinventointi 2010

Viranomais- rekisterinro:		Kunto:	1 Hyvä
Arvotus:	3 Esitys mj-luokka II	Olotila:	2 Ei käytössä
Selitys:		Kohteen suojelu:	9 Muu suojeluarvo
		Selitys:	
Ympäristön suojelu:	0 Ei määritelty		
Selitys:			



Yleiskuva tervahaudasta kaakosta.

Kohdetyyppi:	9 Valmistuspaikat/työpaikat	Copyright:	© <i>Metsähallitus</i> 2008 © <i>Maanmittauslaitos</i> 1/MML/08
Koordinaatit:	X 7276786, Y 3547650, Z 185	Mittakaava:	1:5000

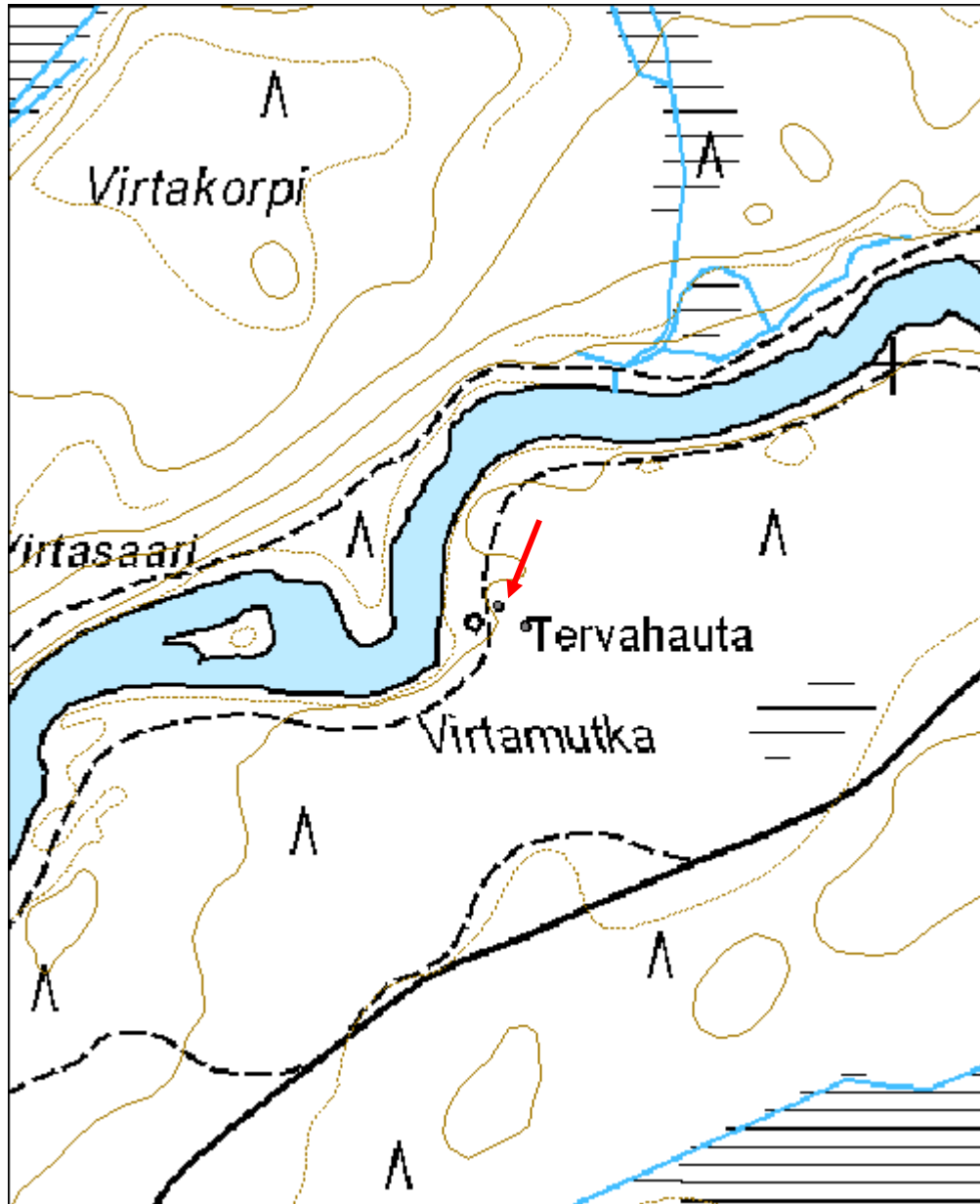

Porrassuo tervahauta	MH-tunnus: 113771
-----------------------------	------------------------------

Kohdetyyppi:	9 Valmistuspaikat/työpaikat	Haltija:	151 Metsätalous Pohjanmaa
Ajoitus:	7116 Uusi aika	Ylläpitäjä:	151 Metsätalous Pohjanmaa
Rakentamisvuosi:		Kunta:	832 TAIVALKOSKI
Lukumäärä:	1		

Koordinaattiselitys:		Geometria tuotettu:	4 Gps-mittaus, korjaamaton
Koordinaatit:	X 7272305, Y 3547993, Z 239	Löydöt:	

<i>Taustatiedot</i>
Mauno Tynin tiedonanto
<i>Ympäristön kuvaus</i>
Kohde sijaitsee kahden metsäautotien risteyksessä, jossa kasvaa tiheähköä kuusimetsää. Metsän kehitysluokka on varttunut kasvatusmetsikkö.
<i>Kohteen kuvaus</i>
Paikalla on pyöreä tervahauta, jonka luoteispuoli on täysin tuhoutunut tienparannustöissä. Tuhoutuneissa kohdissa on nähtävissä paljon hiiltä.
<i>Kohteen rajaus</i>
Kohde rajautuu pistemäisesti näkyvien rajojen mukaan.
<i>Tulkinta</i>
Tervahauta
<i>Lisätietoja</i>

<i>Toimenpiteet</i>

<i>Tarkastukset</i>
Tila: 3 Toteutettu Laji: 6 Suojeluarvojen tarkastus Tarkastusvuosi: 2010 Tarkastuspvm: 29.6.2010 Tarkastaja: H. Kelola-Mäkeläinen Kuvaus: Taivalkoski kulttuuriperintöinventointi 2010

Viranomaisrekisterinro:		Kunto:	3 Huono
		Olotila:	2 Ei käytössä
Arvotus:	3 Esitys mj-luokka II	Kohteen	9 Muu suojeluarvo

Selitys:	suojelu: Selitys:
Ympäristön suojelu:	0 Ei määritelty
Selitys:	



Yleiskuva pohjoisesta



Hiiltä osin tuhoutuneesta tervahaudasta, kuvattu luoteesta.

Kohdetyyppi:	9 Valmistuspaikat/työpaikat	Copyright:	© Metsähallitus 2008 © Maanmittauslaitos 1/MML/08
Koordinaatit:	X 7272305, Y 3547993, Z 239	Mittakaava:	1:10000



Nimetönsuo 1 tervahauta	MH-tunnus: 11774
--------------------------------	-----------------------------

Kohdetyyppi:	9 Valmistuspaikat/työpaikat	Haltija:	151 Metsätalous Pohjanmaa
Ajoitus:	7116 Uusi aika	Ylläpitäjä:	151 Metsätalous Pohjanmaa
Rakentamisvuosi:		Kunta:	832 TAIVALKOSKI
Lukumäärä:	1		

Koordinaattiselitys:		Geometria tuotettu:	4 Gps-mittaus, korjaamaton
Koordinaatit:	X 7274520, Y 3553887, Z 220	Löydöt:	

Taustatiedot

Mauno Tynin tiedonanto

Ympäristön kuvaus

Kohde sijaitsee hiekkakankaalla harvassa mäntytaimikossa. Aluskasvillisuus koostuu varvuista ja sammaleesta. Metsän kehitysluokka on nuori kasvatusmetsikkö.

Kohteen kuvaus

Paikalla on pyöreä tervahauta, jonka halkaisija on 15 m ja vallien paksuus 2 m. Haudan halssi sijaitsee länsilaidalla ja sen pituus on 6 m. Tervahaudan keskellä on suunnistusrasti ja sen itälaidan yli on ajettu metsätyökoneella. Koneesta on jäänyt hautaan painauma. Haudasta n. 40 m pohjoiseen on toinen hieman pienempi tervahauta Nimetönsuo 2 (Reiskakohde 117781).

Kohteen rajaus

Kohde rajautuu pistemäisesti.

Tulkinta

Tervahauta

Lisätietoja

Toimenpiteet

Tarkastukset

Tila: 3 Toteutettu Laji: 6 Suojeluarvojen tarkastus Tarkastusvuosi: 2010
Tarkastuspm: 29.6.2010 Tarkastaja: H. Kelola-Mäkeläinen
Kuvaus: Taivalkoski kulttuuriperintöinventointi 2010

Viranomais-

Kunto: 2 Keskinertainen

rekisterinro:		Olotila:	2 Ei käytössä
Arvotus:	3 Esitys mj-luokka II	Kohteen suojelu:	9 Muu suojeluarvo
Selitys:		Selitys:	
Ympäristön suojelu:	0 Ei määritely		
Selitys:			



Yleiskuva kaakosta.

Kohdetyyppi:	9 Valmistuspaikat/työpaikat	Copyright:	© Metsähallitus 2008 © Maanmittauslaitos 1/MML/08
Koordinaatit:	X 7274520, Y 3553887, Z 220	Mittakaava:	1:10000

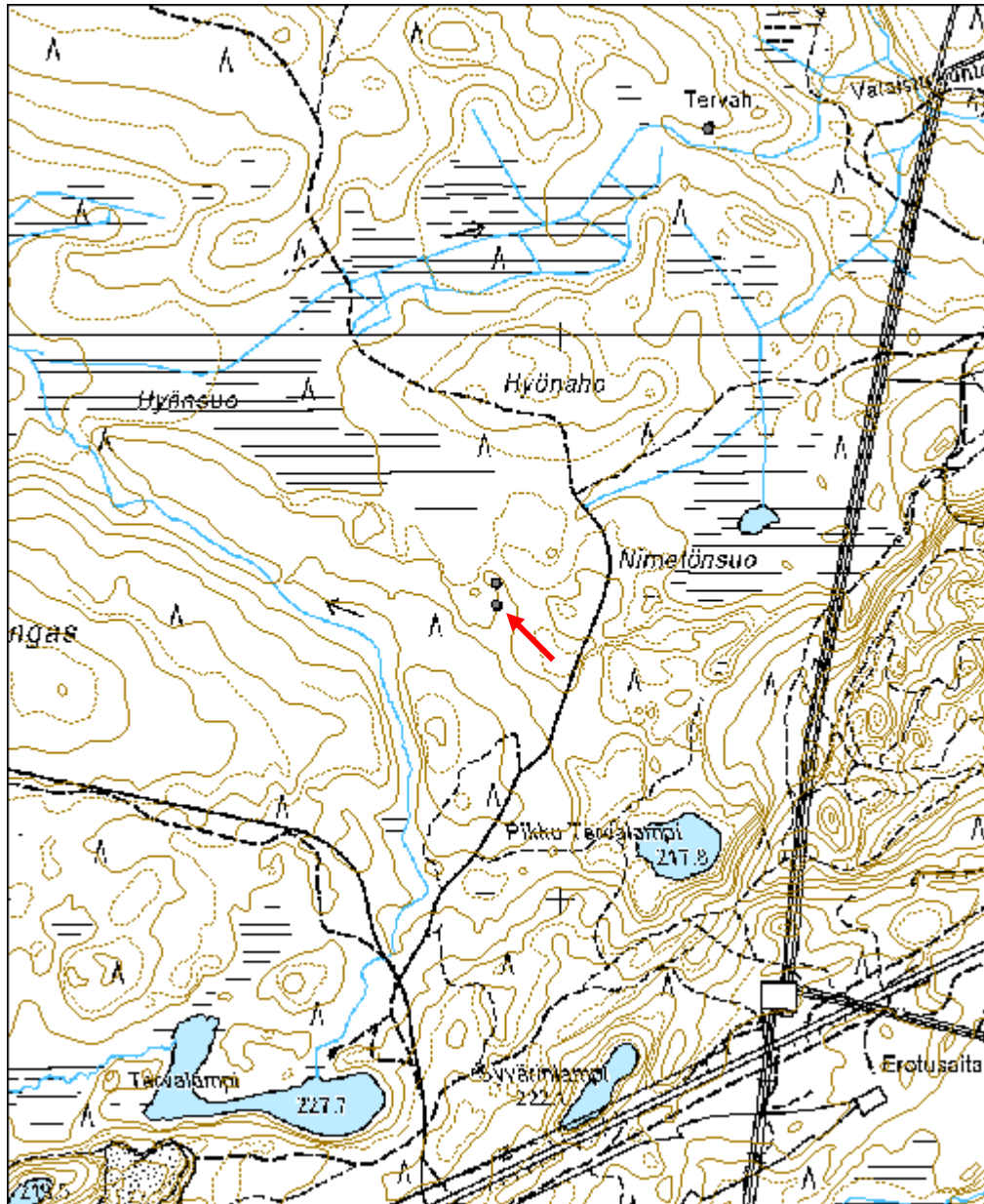

Nimetönsuo 2 tervahauta	MH-tunnus: 117781
--------------------------------	------------------------------

Kohdetyyppi:	9 Valmistuspaikat/työpaikat	Haltija:	151 Metsätalous Pohjanmaa
Ajoitus:	7116 Uusi aika	Ylläpitäjä:	151 Metsätalous Pohjanmaa
Rakentamisvuosi:		Kunta:	832 TAIVALKOSKI
Lukumäärä:	1		

Koordinaattiselitys:		Geometria tuotettu:	4 Gps-mittaus, korjaamaton
Koordinaatit:	X 7274559, Y 3553886, Z 221	Löydöt:	

Taustatiedot

Mauno Tynin tiedonanto

Ympäristön kuvaus

Kohde sijaitsee hiekkakankaalla harvassa mäntytaimikossa. Aluskasvillisuus koostuu varvuista ja sammaleesta. Metsän kehitysluokka on taimikko.

Kohteen kuvaus

Paikalla on pyöreä tervahauta, jonka halkaisija on 8,5 m ja vallien paksuus 2 m. Haudan halssi sijaitsee lounaislaidalla ja sen yli on ajettu äestyskoneella. Halssin pituus on n. 6 m. Haudasta n. 40 m etelään on toinen tervahauta Nimetönsuo 1 (Reiska-kohde 117774).

Kohteen rajaus

Kohde rajautuu pistemäisesti.

Tulkinta

Tervahauta

Lisätietoja

Toimenpiteet

Tarkastukset

Tila: 3 Toteutettu Laji: 6 Suojeluarvojen tarkastus Tarkastusvuosi: 2010
Tarkastuspvm: 29.6.2010 Tarkastaja: H. Kelola-Mäkeläinen
Kuvaus: Taivalkoski kulttuuriperintöinventointi 2010

Viranomaisrekisterinro:

Kunto: 1 Hyvä

Arvotus:	3 Esitys mj-luokka II	Olotila:	2 Ei käytössä
Selitys:		Kohteen suojele:	9 Muu suojeleuarvo
Ympäristön suojele:	0 Ei määritelty	Selitys:	
Selitys:			



Yleiskuva etelästä.

Kohdetyyppi:	9 Valmistuspaikat/työpaikat	Copyright:	© Metsähallitus 2008 © Maanmittauslaitos 1/MML/08
Koordinaatit:	X 7274559, Y 3553886, Z 221	Mittakaava:	1:10000

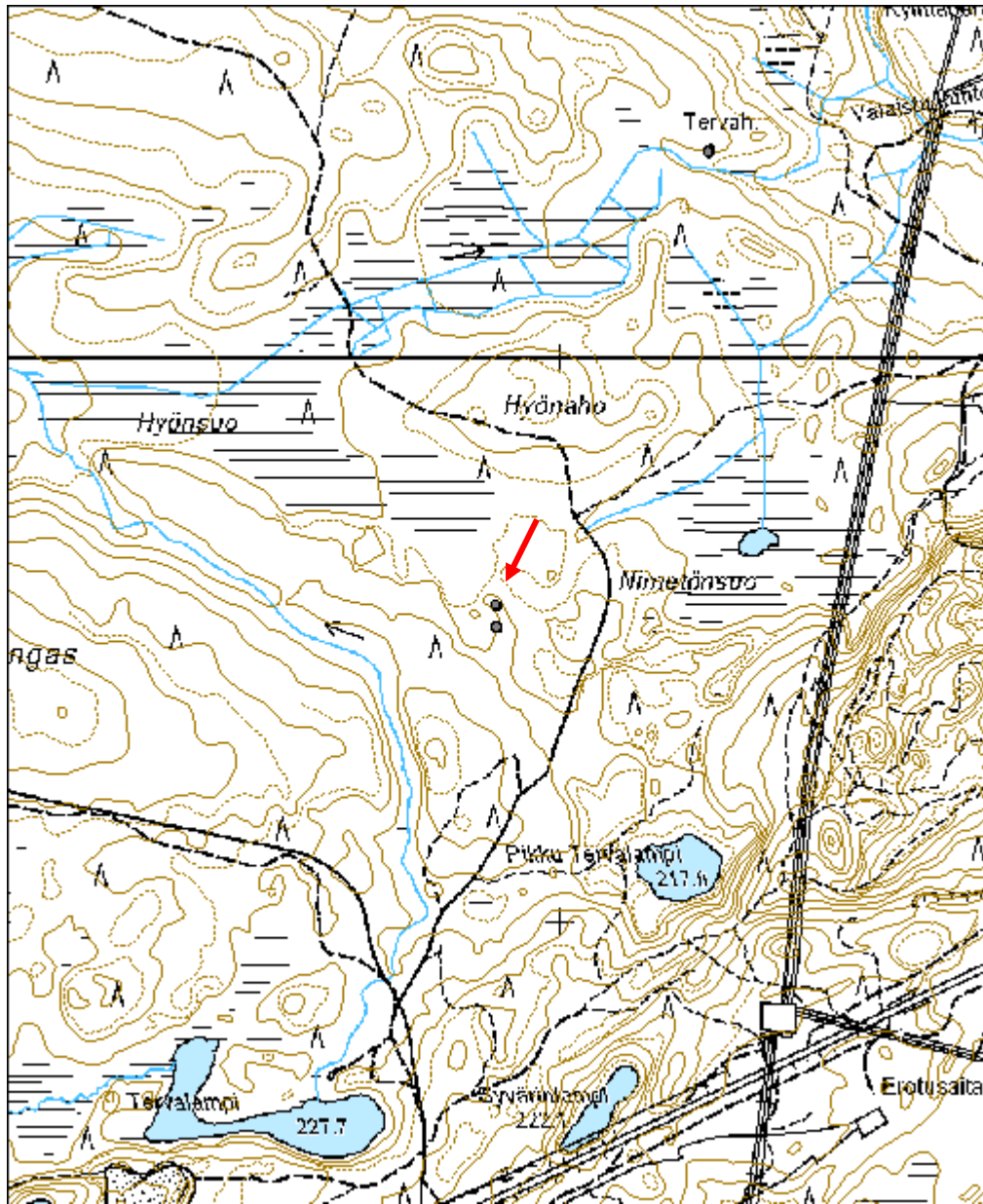

Torvilampi 1 tervahauta	MH-tunnus: 117801
--------------------------------	------------------------------

Kohdetyyppi:	9 Valmistuspaikat/työpaikat	Haltija:	151 Metsätalous Pohjanmaa
Ajoitus:	7116 Uusi aika	Ylläpitäjä:	151 Metsätalous Pohjanmaa
Rakentamisvuosi:		Kunta:	832 TAIVALKOSKI
Lukumäärä:	1		

Koordinaattiselitys:		Geometria tuotettu:	4 Gps-mittaus, korjaamaton
Koordinaatit:	X 7273546, Y 3542476, Z 210	Löydöt:	

Taustatiedot

Sutigis-havainto

Ympäristön kuvaus

Kohde sijaitsee laajalla mäntyä kasvavalla hiekkaharjulla. Aluskasvillisuus koostuu varvuista ja sammaleesta. Metsän kehitysluokka on nuori kasvatusmetsikkö.

Kohteen kuvaus

Paikalla on pyöreä ja melko syvä tervahauta, jonka halkaisija on 15 m. Vallit ovat matalat ja 2 m leveät. Halssi sijaitsee haudan itälaidalla ja sen pituus on 18 m. Tervahaudan ympäristössä on tuhkakasa ja erilaisia kaivantoja, jotka liittyvät haudan peittämiseen. Haudasta n. 100 m kaakkoon on toinen tervahauta Torvilampi 2 (Reiska-kohde 117821).

Kohteen rajaus

Kohde rajautuu pistemäisesti.

Tulkinta

Tervahauta

Lisätietoja

Toimenpiteet

Tarkastukset

Tila: 3 Toteutettu Laji: 6 Suojeluarvojen tarkastus Tarkastusvuosi: 2010
Tarkastuspvm: 30.6.2010 Tarkastaja: H. Kelola-Mäkeläinen
Kuvaus: Taivalkoski kulttuuriperintöinventointi 2010

Viranomaisrekisterinro:

Kunto: 1 Hyvä

Arvotus:	3 Esitys mj-luokka II	Olotila:	2 Ei käytössä
Selitys:		Kohteen suojelu:	9 Muu suojeluarvo
Ympäristön suojelu:	0 Ei määritelty	Selitys:	
Selitys:			



Yleiskuva lounaasta.

Kohdetyyppi:	9 Valmistuspaikat/työpaikat	Copyright:	© Metsähallitus 2008 © Maanmittauslaitos 1/MML/08
Koordinaatit:	X 7273546, Y 3542476, Z 210	Mittakaava:	1:10000

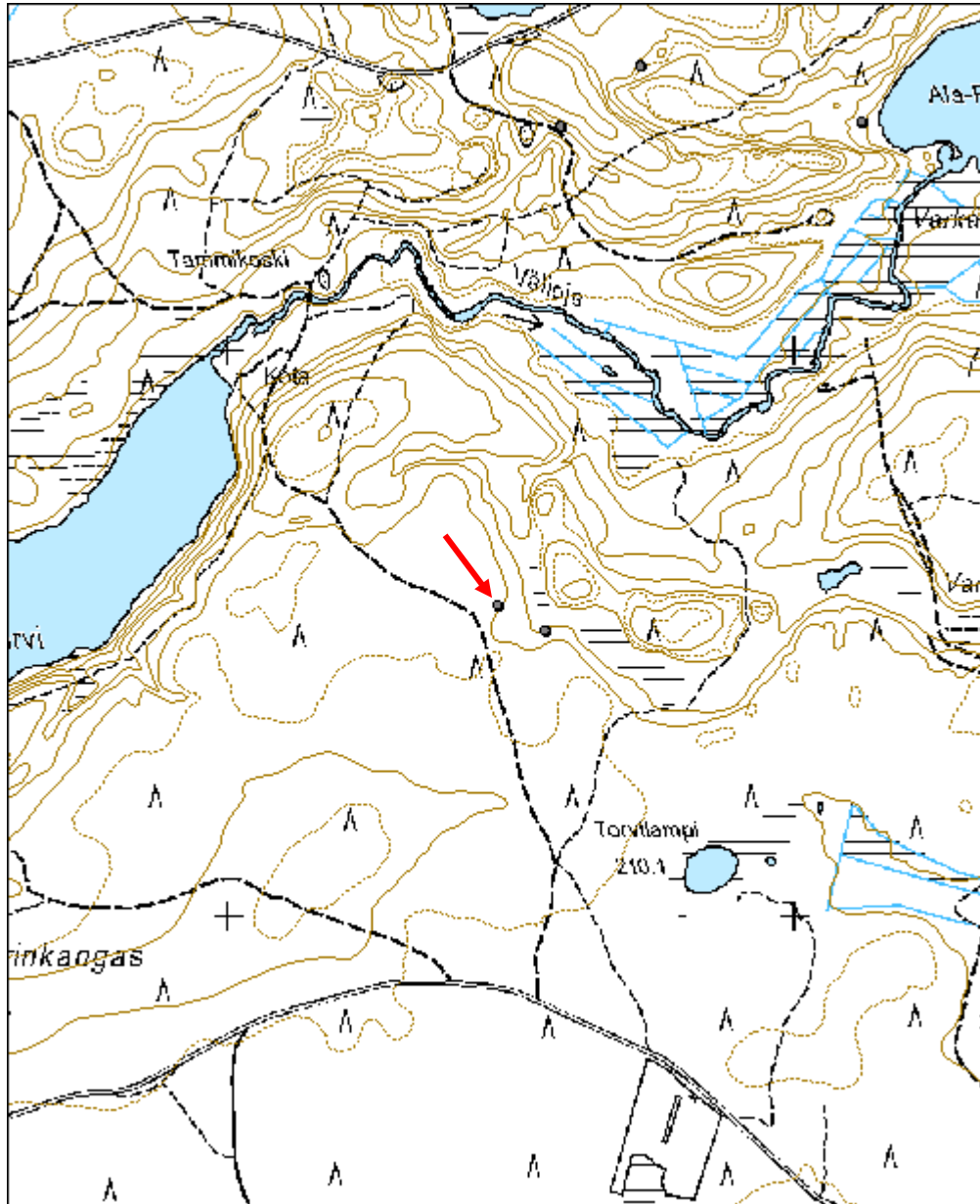

Torvilampi 2 tervahauta	MH-tunnus: 117821
--------------------------------	------------------------------

Kohdetyyppi:	9 Valmistuspaikat/työpaikat	Haltija:	151 Metsätalous Pohjanmaa
Ajoitus:	7116 Uusi aika	Ylläpitäjä:	151 Metsätalous Pohjanmaa
Rakentamisvuosi:		Kunta:	832 TAIVALKOSKI
Lukumäärä:	1		

Koordinaattiselitys:		Geometria tuotettu:	4 Gps-mittaus, korjaamaton
Koordinaatit:	X 7273502, Y 3542560, Z 205	Löydöt:	

Taustatiedot

Sutigis-havainto

Ympäristön kuvaus

Kohde sijaitsee hiekkaharjun laidalla mäntyä kasvavalla kankaalla. Aluskasvillisuus koostuu varvuista ja sammaleesta. Metsän kehitysluokka on nuori kasvatusmetsikkö.

Kohteen kuvaus

Paikalla on pyöreä ja melko syvä tervahauta, jota ympäröi kaksoisvalli. Haudan halkaisija on 17 m. Halsi sijaitsee luoteislaidalla ja sen pituus on 5 m. Hautaa on kaksoisvallin perusteella käytetty uudelleen. Tervahaudasta noin 100 m luoteeseen on toinen tervahauta Torvilampi 1 (Reiska-kohde 117801).

Kohteen rajaus

Kohde rajautuu pistemäisesti.

Tulkinta

Tervahauta

Lisätietoja***Toimenpiteet******Tarkastukset***

Tila: 3 Toteutettu Laji: 6 Suojeluarvojen tarkastus Tarkastusvuosi: 2010
Tarkastuspvm: 30.6.2010 Tarkastaja: H. Kelola-Mäkeläinen
Kuvaus: Taivalkoski kulttuuriperintöinventointi 2010

Viranomaisrekisterinro:**Kunto:** 1 Hyvä

Arvotus:	3 Esitys mj-luokka II	Olotila:	2 Ei käytössä
Selitys:		Kohteen suojele:	9 Muu suojeleuarvo
Selitys:		Selitys:	
Ympäristön suojele:	0 Ei määritelty		
Selitys:			



Yleiskuva idästä.

Kohdetyyppi:	9 Valmistuspaikat/työpaikat	Copyright:	© Metsähallitus 2008 © Maanmittauslaitos 1/MML/08
Koordinaatit:	X 7273502, Y 3542560, Z 205	Mittakaava:	1:10000

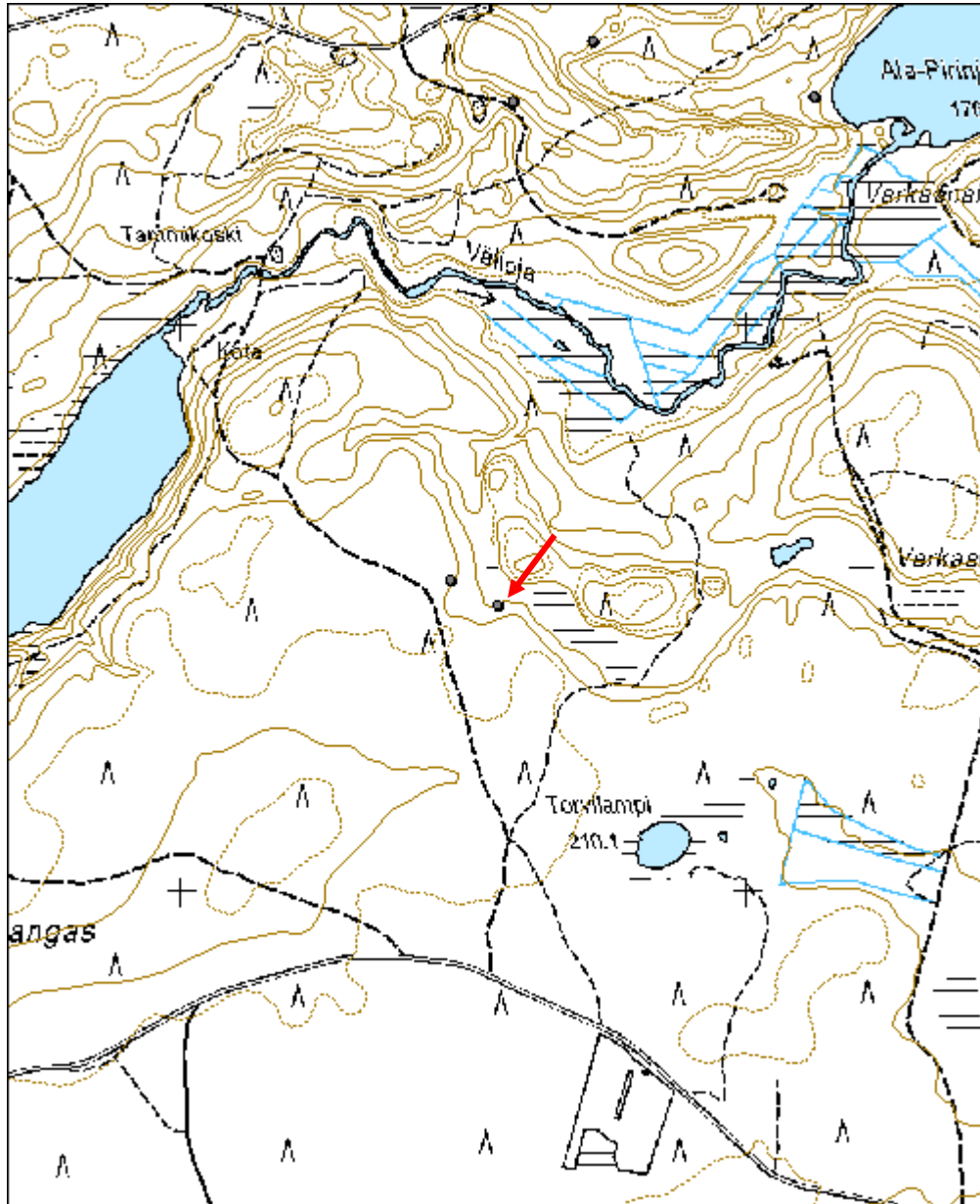

Poika-Loukusan oja tervahauta	MH-tunnus: 118242
--------------------------------------	------------------------------

Kohdetyyppi:	9 Valmistuspaikat/työpaikat	Haltija:	151 Metsätalous Pohjanmaa
Ajoitus:	7116 Uusi aika	Ylläpitäjä:	151 Metsätalous Pohjanmaa
Rakentamisvuosi:		Kunta:	832 TAIVALKOSKI
Lukumäärä:	1		

Koordinaattiselitys:		Geometria tuotettu:	4 Gps-mittaus, korjaamaton
Koordinaatit:	X 7281117, Y 3540890, Z 246	Löydöt:	

Taustatiedot

Merkitty peruskarttaan

Ympäristön kuvaus

Kohde sijaitsee hiekkapohjaisella mäntykankaalla Poika-Loukusan oja pohjoispuolella. Metsän kehitysluokka on varttunut kasvatusmetsikkö.

Kohteen kuvaus

Paikalla on pyöreä tervahauta, jonka halkaisija on 19,5 m. Hautaa ympäröi kaksoisvallit, joiden paksuus on 4 m. Halssi sijaitsee haudan kaakkoislaidalla ja sen pituus on 8,5 m. Kaksoisvalleista päätellen hautaa on käytetty useamman kerran.

Kohteen rajaus

Kohde rajautuu pistemäisesti näkyvien rajojen mukaan.

Tulkinta

Tervahauta

Lisätietoja

Toimenpiteet

Tarkastukset

Tila: 3 Toteutettu Laji: 6 Suojeluarvojen tarkastus Tarkastusvuosi: 2010
Tarkastuspv: 30.6.2010 Tarkastaja: H. Kelola-Mäkeläinen
Kuvaus: Taivalkoski kulttuuriperintöinventointi 2010

Viranomaisrekisterinro:

Kunto: 1 Hyvä

Olotila: 2 Ei käytössä

Arvotus:	3 Esitys mj-luokka II	Kohteen suojelu:	9 Muu suojeluarvo
Selitys:		Selitys:	

Ympäristön suojelu:	0 Ei määritelty
Selitys:	



Yleiskuva idästä.

Kohdetyyppi:	9 Valmistuspaikat/työpaikat	Copyright:	© Metsähallitus 2008 © Maanmittauslaitos 1/MML/08
Koordinaatit:	X 7281117, Y 3540890, Z 246	Mittakaava:	1:10000

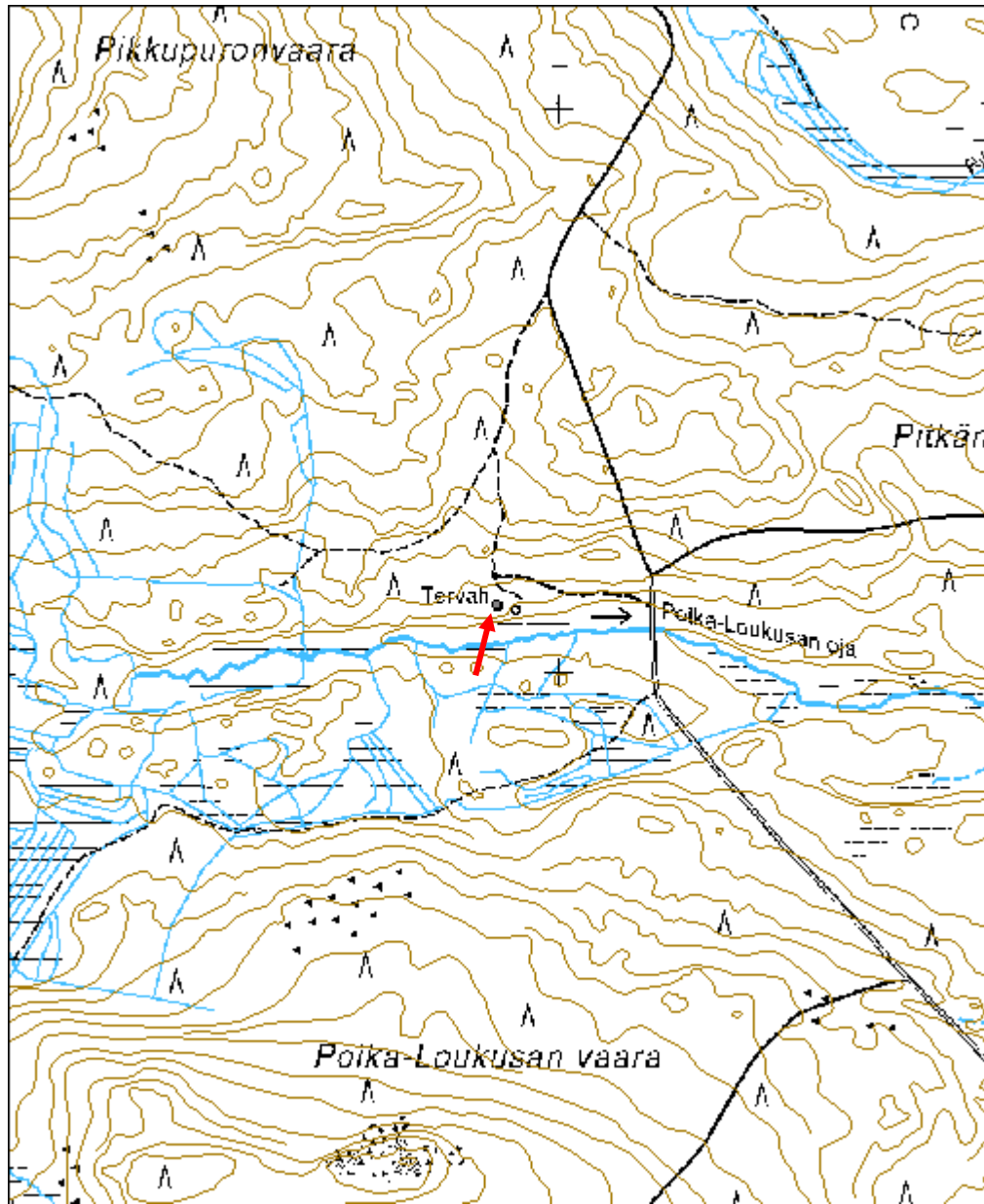

Niskavaara tervahauta		MH-tunnus: 118821
------------------------------	--	-----------------------------

Kohdetyyppi:	9 Valmistuspaikat/työpaikat	Haltija:	151 Metsätalous Pohjanmaa
Ajoitus:	7116 Uusi aika	Ylläpitäjä:	151 Metsätalous Pohjanmaa
Rakentamisvuosi:		Kunta:	832 TAIVALKOSKI
Lukumäärä:	1		

Koordinaattiselitys:		Geometria tuotettu:	4 Gps-mittaus, korjaamaton
Koordinaatit:	X 7294957, Y 3569257, Z 247	Löydöt:	

Taustatiedot

Merkitty peruskarttaan ja SutiGisiin.

Ympäristön kuvaus

Kohde sijaitsee mäntykankaalla suon reunassa. Metsän kehitysluokka on varttunut kasvatusmetsikkö.

Kohteen kuvaus

Paikalla on tervahauta, jonka halkaisija on 19 m. Hautaa ympäröivät vallit ovat 4,5 m leveät ja jyrkkäreunaiset. Valleja on kaksi, joka viittaa siihen, että hautaa on käytetty useamman kerran. Halssi on haudan etelälaidalla ja sen pituus on 8 m.

Kohteen rajaus

Kohde rajautuu pistemäisesti näkyvien rajojen mukaan.

Tulkinta

Tervahauta

Lisätietoja

Toimenpiteet

Tarkastukset

Tila: 3 Toteutettu Laji: 6 Suojeluarvojen tarkastus Tarkastusvuosi: 2010
Tarkastuspm: 14.7.2010 Tarkastaja: H. Kelola-Mäkeläinen
Kuvaus: Taivalkoski kulttuuriperintöinventointi 2010

Viranomaisrekisterinro:

Kunto: 1 Hyvä

Olotila: 2 Ei käytössä

Arvotus:	3 Esitys mj-luokka II	Kohteen suojelu:	9 Muu suojeluarvo
Selitys:		Selitys:	

Ympäristön suojelu:	0 Ei määritelty
Selitys:	



Yleiskuva idästä.

Kohdetyyppi:	9 Valmistuspaikat/työpaikat	Copyright:	© Metsähallitus 2008 © Maanmittauslaitos 1/MML/08
Koordinaatit:	X 7294957, Y 3569257, Z 247	Mittakaava:	1:10000

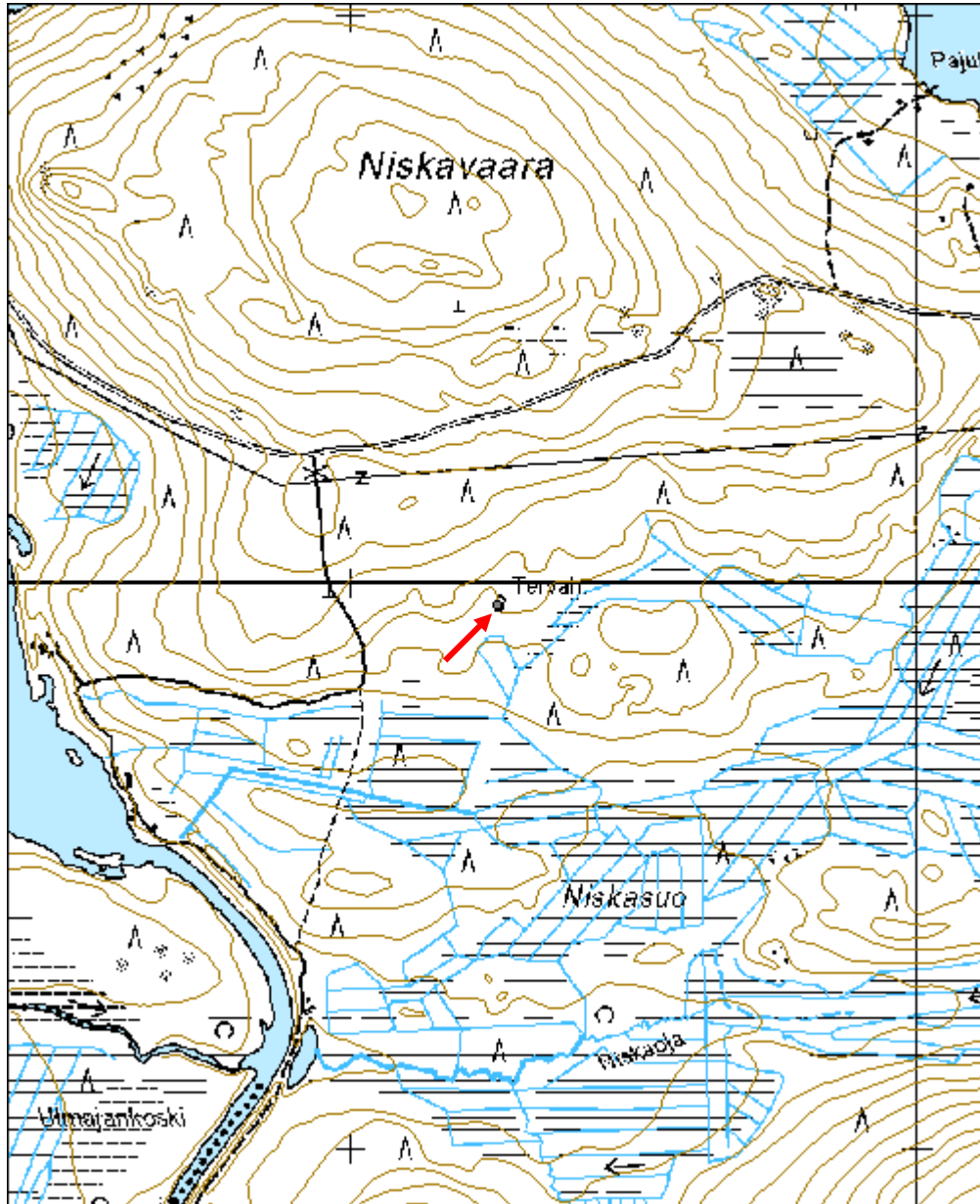

Kaupinmutka 2 tervahauta	MH-tunnus: 119001
---------------------------------	------------------------------

Kohdetyyppi:	9 Valmistuspaikat/työpaikat	Haltija:	151 Metsätalous Pohjanmaa
Ajoitus:	7116 Uusi aika	Ylläpitäjä:	151 Metsätalous Pohjanmaa
Rakentamisvuosi:		Kunta:	832 TAIVALKOSKI
Lukumäärä:	1		

Koordinaattiselitys:		Geometria tuotettu:	4 Gps-mittaus, korjaamaton
Koordinaatit:	X 7286882, Y 3567327, Z 222	Löydöt:	

Taustatiedot

Merkitty peruskarttaan

Ympäristön kuvaus

Kohde sijaitsee mäntykankaalla Kostonjoen itäpuolen terassin päällä. Vieressä ovat kulttuuriperintökohde 118983 (rakennuksen jäännös) ja muinaisjäännöskohde 118881 (kivikautinen asuinpaikka). Metsän kehitysluokka on varttunut kasvatusmetsikkö.

Kohteen kuvaus

Paikalla on syvä tervahauta, jonka halkaisija on 6,2 m. Tervahauta on sisäpuolelta hieman kolmionmuotoinen ja syvimmillään se on 1,8 m syvä. Vallit ovat melko matalat. Halssi on haudan lounaislaidalla ja sen pituus on 17 m. Lisäksi haudan lounais- ja koillispuolilla on syvät kaivannot.

Kohteen rajaus

Kohde rajautuu pistemäisesti näkyvien rajojen mukaan.

Tulkinta

Tervahauta

Lisätietoja

Toimenpiteet

Tarkastukset

Tila: 3 Toteutettu Laji: 6 Suojeluarvojen tarkastus Tarkastusvuosi: 2010
Tarkastuspm: 15.7.2010 Tarkastaja: H. Kelola-Mäkeläinen
Kuvaus: Taivalkoski kulttuuriperintöinventointi 2010

Viranomais-

Kunto: 1 Hyvä

rekisterinro:		Olotila:	2 Ei käytössä
Arvotus:	3 Esitys mj-luokka II	Kohteen suojelu:	9 Muu suojeluarvo
Selitys:		Selitys:	Muinaismuistolaki
Ympäristön suojelu:	0 Ei määritely		
Selitys:			



Yleiskuva koillisesta.



Halssi kuvattu koillisesta.

Kohdetyyppi:	9 Valmistuspaikat/työpaikat	Copyright:	© Metsähallitus 2008 © Maanmittauslaitos 1/MML/08
Koordinaatit:	X 7286882, Y 3567327, Z 222	Mittakaava:	1:5000

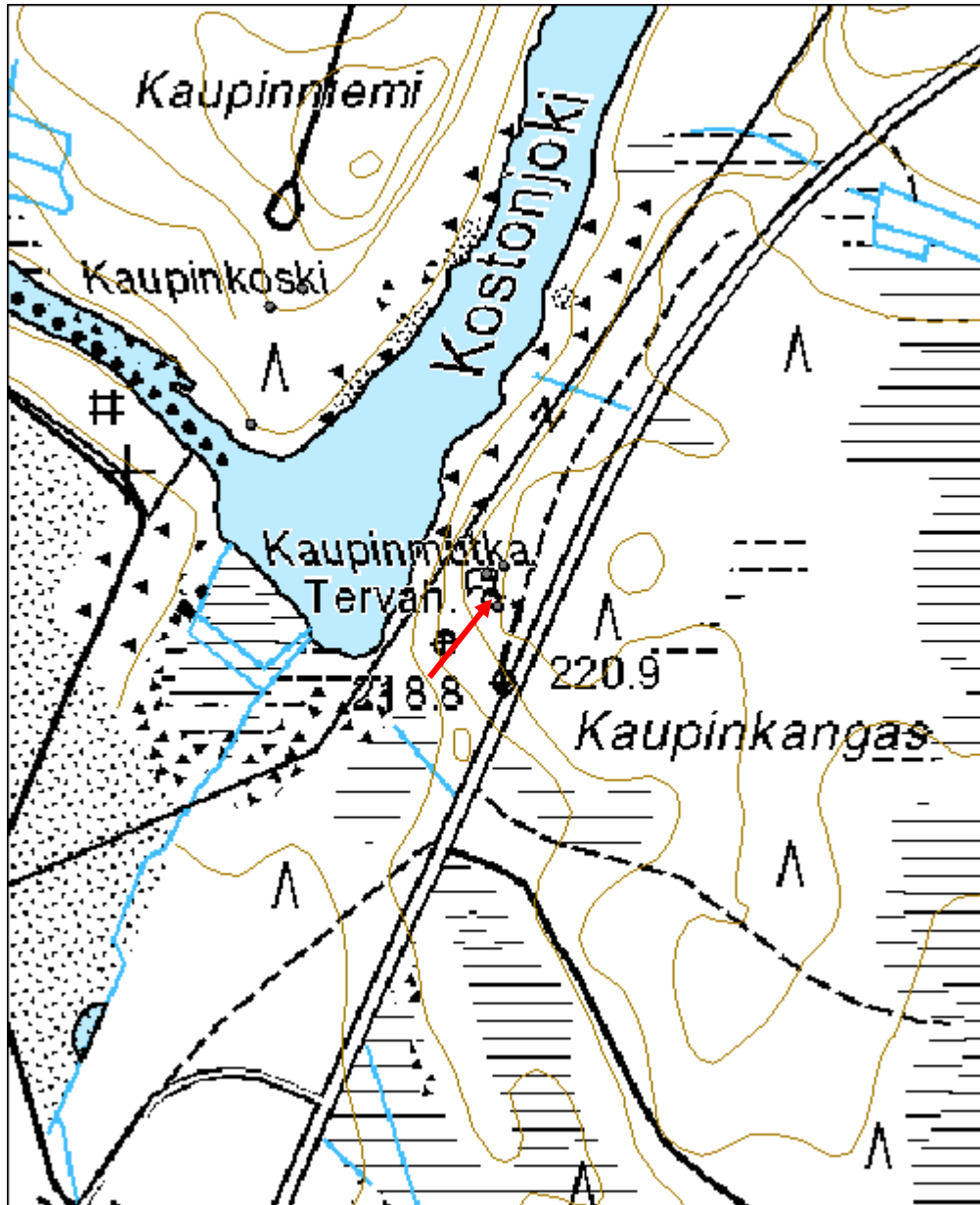

Kivikkokummut 1 tervahauta	MH-tunnus: 119441
-----------------------------------	------------------------------

Kohdetyyppi:	9 Valmistuspaikat/työpaikat	Haltija:	151 Metsätalous Pohjanmaa
Ajoitus:	7116 Uusi aika	Ylläpitäjä:	151 Metsätalous Pohjanmaa
Rakentamisvuosi:		Kunta:	832 TAIVALKOSKI
Lukumäärä:	1		

Koordinaattiselitys:		Geometria tuotettu:	4 Gps-mittaus, korjaamaton
Koordinaatit:	X 7276985, Y 3583731, Z 256	Löydöt:	

<i>Taustatiedot</i>
Uusi löytö
<i>Ympäristön kuvaus</i>
Kohde sijaitsee kuusta ja mäntyä kasvavalla kankaalla pienen suon lounaisreunassa. Metsän kehitysluokka on uudistuskypsä metsikkö.
<i>Kohteen kuvaus</i>
Paikalla on pyöreä tervahauta, jonka vallien ulkopuolella on siellä täällä kuoppia. Haudan halkaisija on 9 m ja vallien paksuus 2 m. Halssin suunta on koilliseen ja sen pituus on 4 m.
<i>Kohteen rajaus</i>
Kohde rajautuu pistemäisesti näkyvien rakenteiden mukaan.
<i>Tulkinta</i>
Tervahauta
<i>Lisätietoja</i>

<i>Toimenpiteet</i>

<i>Tarkastukset</i>
Tila: 3 Toteutettu Laji: 6 Suojeluarvojen tarkastus Tarkastusvuosi: 2010 Tarkastuspvm: 27.7.2010 Tarkastaja: H. Kelola-Mäkeläinen Kuvaus: Taivalkoski kulttuuriperintöinventointi 2010

Viranomaisrekisterinro:		Kunto:	1 Hyvä
		Olotila:	2 Ei käytössä
Arvotus:	3 Esitys mj-luokka II	Kohteen	9 Muu suojeluarvo

Selitys:	suojelu: Selitys: Muinaismuistolaki
Ympäristön suojelu:	99 Muu suojeluarvoa sisältävä alue
Selitys:	Retkeilyalue



Yleiskuva idästä.



Halssi kuvattu pohjoisesta.

Kohdetyyppi:	9 Valmistuspaikat/työpaikat	Copyright:	© Metsähallitus 2008 © Maanmittauslaitos 1/MML/08
Koordinaatit:	X 7276985, Y 3583731, Z 256	Mittakaava:	1:10000

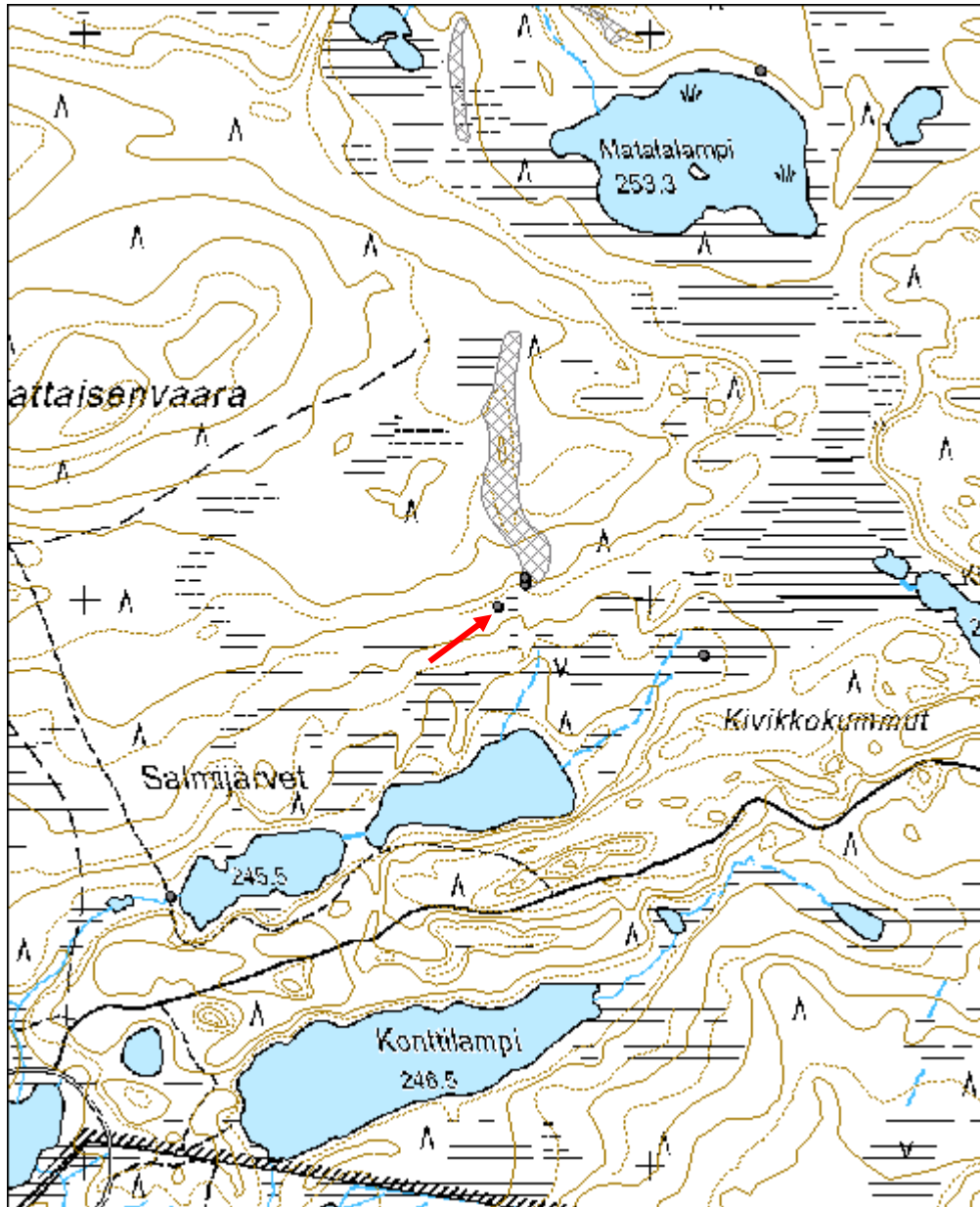

Kivikkokummut 2 tervahauta	MH-tunnus: 119461
-----------------------------------	------------------------------

Kohdetyyppi:	9 Valmistuspaikat/työpaikat	Haltija:	151 Metsätalous Pohjanmaa
Ajoitus:	7116 Uusi aika	Ylläpitäjä:	151 Metsätalous Pohjanmaa
Rakentamisvuosi:		Kunta:	832 TAIVALKOSKI
Lukumäärä:	1		

Koordinaattiselitys:		Geometria tuotettu:	4 Gps-mittaus, korjaamaton
Koordinaatit:	X 7277025, Y 3583778, Z 258	Löydöt:	

Taustatiedot

Uusi löytö

Ympäristön kuvaus

Kohde sijaitsee mäntyä ja kuusta kasvavalla hiekkakankaalla suon koillispuolella. Metsän kehitysluokka on uudistuskypsämetsikkö.

Kohteen kuvaus

Paikalla on pyöreä tervahauta, jonka länsipuolella on kuoppa. Haudan halkaisija on 11 m ja vallien paksuus 3-4 m. Halssi on suunnattu kohti länttä ja sen pituus on 6 m. Tervahaudasta noin 10 m luoteeseen on tervapirtin jäänteet (Reiska nro. 119462)

Kohteen rajaus

Kohde rajautuu pistemäisesti näkyvien rajojen mukaan.

Tulkinta

Tervahauta

Lisätietoja***Toimenpiteet******Tarkastukset***

Tila: 3 Toteutettu Laji: 6 Suojeluarvojen tarkastus Tarkastusvuosi: 2010
Tarkastuspv: 27.7.2010 Tarkastaja: H. Kelola-Mäkeläinen
Kuvaus: Taivalkoski kulttuuriperintöinventointi 2010

Viranomaisrekisterinro:**Kunto:** 1 Hyvä**Olotila:** 2 Ei käytössä

Arvotus:	3 Esitys mj-luokka II	Kohteen suojelu:	9 Muu suojeluarvo
Selitys:		Selitys:	Muinaismuistolaki

Ympäristön suojelu:	99 Muu suojeluarvoa sisältävä alue
Selitys:	Retkeilyalue



Yleiskuva pohjoisesta.

Kohdetyyppi:	9 Valmistuspaikat/työpaikat	Copyright:	© Metsähallitus 2008 © Maanmittauslaitos 1/MML/08
Koordinaatit:	X 7277025, Y 3583778, Z 258	Mittakaava:	1:5000

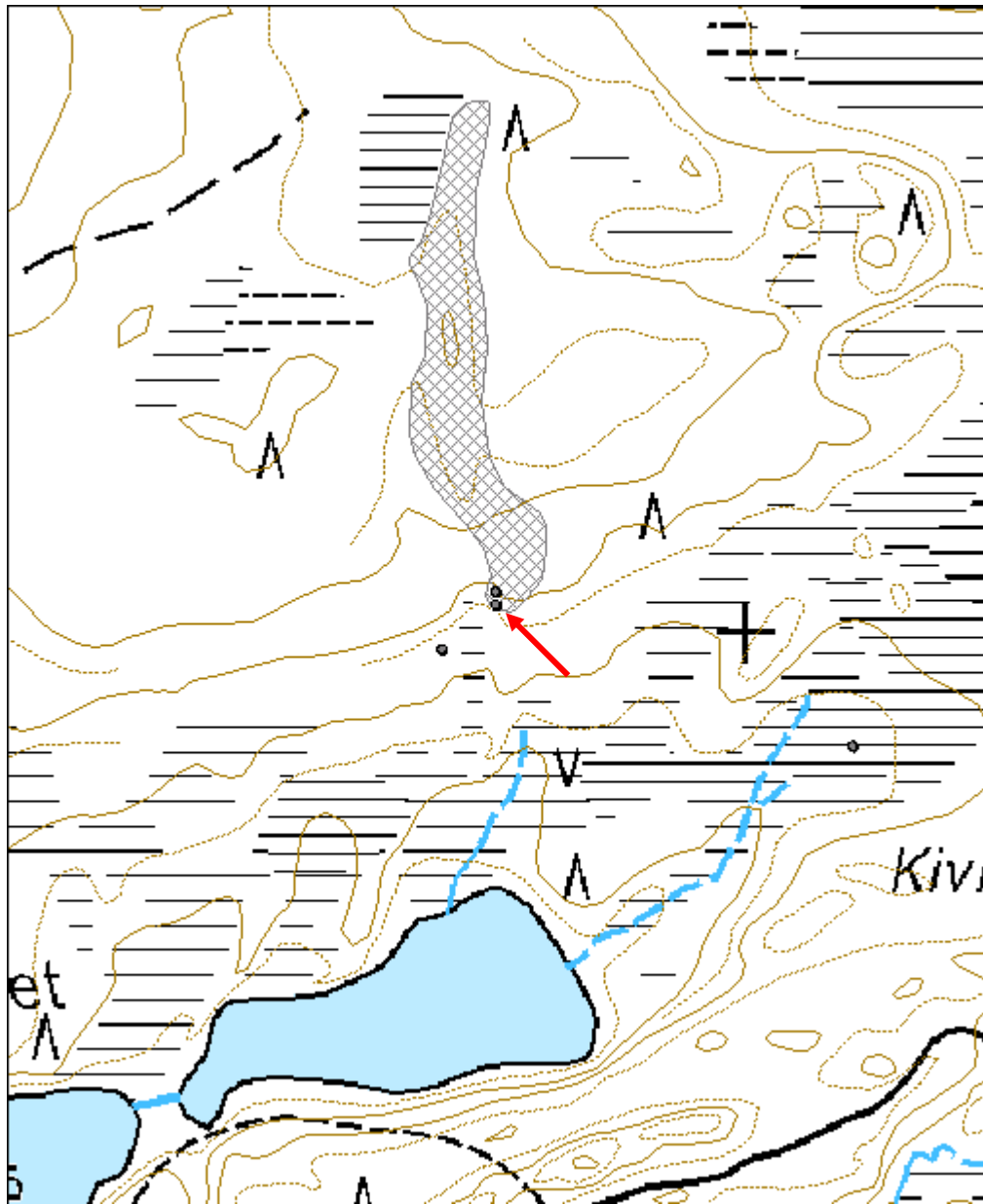

Kivikkokummut 3 tervapirtti jäännös	MH-tunnus: 119462
--	------------------------------

Kohdetyyppi:	1 Asuinpaikat	Haltija:	151 Metsätalous Pohjanmaa
Ajoitus:	7116 Uusi aika	Ylläpitäjä:	151 Metsätalous Pohjanmaa
Rakentamisvuosi:		Kunta:	832 TAIVALKOSKI
Lukumäärä:	1		

Koordinaattiselitys:		Geometria tuotettu:	4 Gps-mittaus, korjaamaton
Koordinaatit:	X 7277036, Y 3583778, Z 259	Löydöt:	

<i>Taustatiedot</i>
Uusi löytö
<i>Ympäristön kuvaus</i>
Kohde sijaitsee mäntyä ja kuusta kasvavalla hiekkakankaalla pienen suon koillisrannalla. Metsän kehitysluokka on uudistuskypsämetsikkö.
<i>Kohteen kuvaus</i>
Paikalla on hirsisen ja pahasti lahonneen tervapirtin jäännös. Pirtistä on korkeimmillaan säilynyt kaksi hirsikertaa ja siitä ei löytynyt merkkejä tulisijasta/uunista. Pirtti on ollut pitkänurkkainen ja hirsien päät on sahattu. Jäänteen päällä on merkkejä lattia- ja kattorakenteista. Tervapirtin koko on 2,8 x 2,8 m. Pirtistä n. 10 m etelään on tervahauta (Reiska-kohde 119461).
<i>Kohteen rajaus</i>
Kohde rajautuu pistemäisesti näkyvien rakenteiden mukaan. Huom. kohde sijaitsee muinaisjäännöskohteen 1000013312 Kattaisenvaara sisäpuolella.
<i>Tulkinta</i>
Tervapirtin jäännös
<i>Lisätietoja</i>

<i>Toimenpiteet</i>

<i>Tarkastukset</i>
Tila: 3 Toteutettu Laji: 6 Suojeluarvojen tarkastus Tarkastusvuosi: 2010
Tarkastuspvm: 27.7.2010 Tarkastaja: H. Kelola-Mäkeläinen
Kuvaus: Taivalkoski kulttuuriperintöinventointi 2010

Viranomaisrekisterinro:	Kunto: 3 Huono
--------------------------------	-----------------------

Arvotus:	3 Esitys mj-luokka II	Olotila:	2 Ei käytössä
Selitys:		Kohteen suojelu:	9 Muu suojeluarvo
		Selitys:	Muinaismuistolaki

Ympäristön suojelu:	99 Muu suojeluarvoa sisältävä alue
Selitys:	Retkeilyalue



Yleiskuva lounaasta.

Kohdetyyppi:	1 Asuinpaikat	Copyright:	© Metsähallitus 2008 © Maanmittauslaitos 1/MML/08
Koordinaatit:	X 7277036, Y 3583778, Z 259	Mittakaava:	1:5000

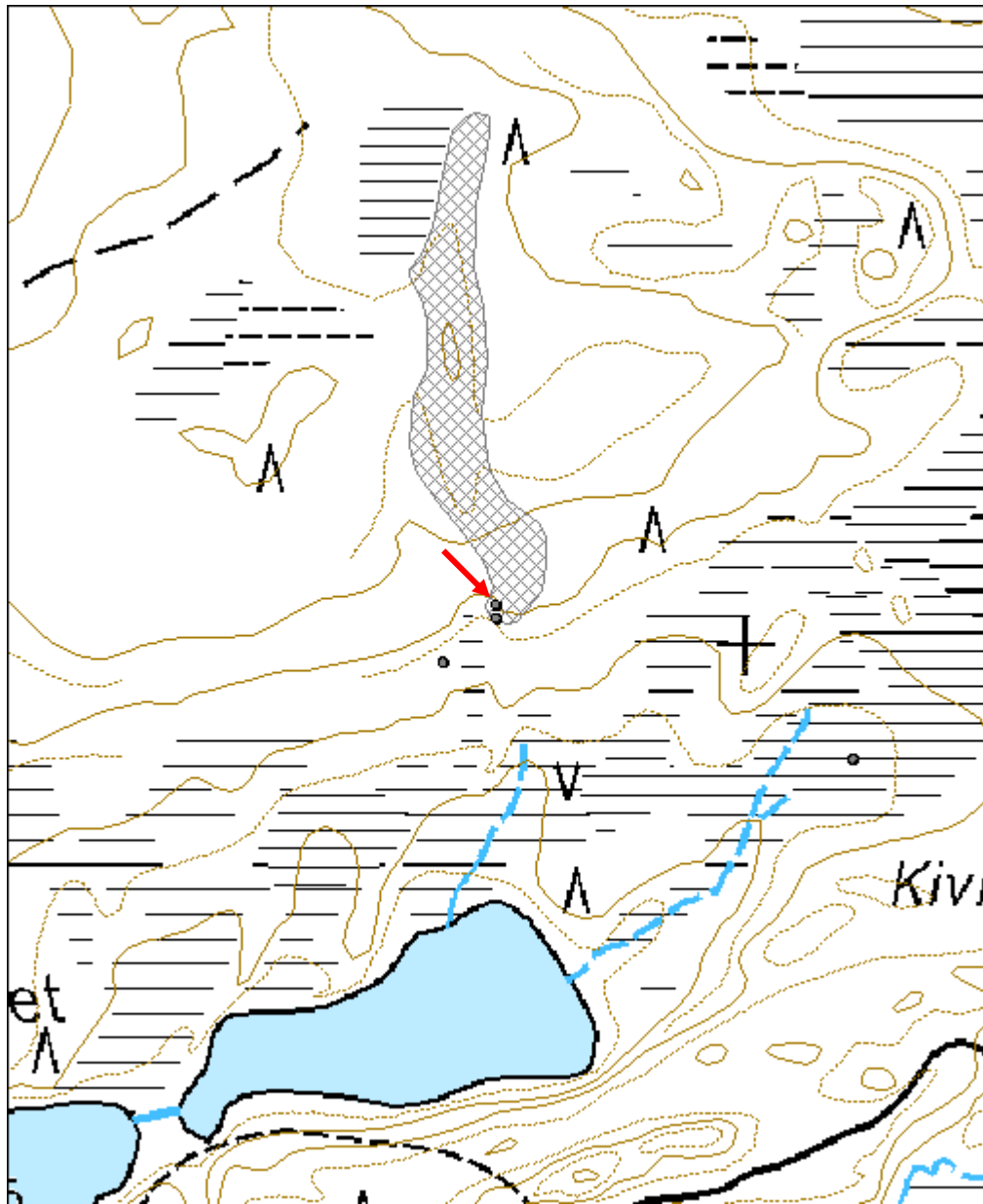

Hyönaho tervahauta	MH-tunnus: 120249
---------------------------	------------------------------

Kohdetyyppi:	9 Valmistuspaikat/työpaikat	Haltija:	151 Metsätalous Pohjanmaa
Ajoitus:	7116 Uusi aika	Ylläpitäjä:	151 Metsätalous Pohjanmaa
Rakentamisvuosi:		Kunta:	832 TAIVALKOSKI
Lukumäärä:	1		

Koordinaattiselitys:		Geometria tuotettu:	4 Gps-mittaus, korjaamaton
Koordinaatit:	X 7275363, Y 3554262, Z 205	Löydöt:	

<i>Taustatiedot</i>
Merkitty peruskarttaan
<i>Ympäristön kuvaus</i>
Kohde sijaitsee mäntyä ja kuusta kasvavan terassin päällä. Vieressä on avohakkuualue. Metsän kehitysluokka on uudistuskypsämetsikkö.
<i>Kohteen kuvaus</i>
Paikalla on pyöreä tervahauta, jonka halkaisija on 19,2 m ja vallien paksuus 4,2 m. Haudassa on mahdollisesti ollut tuplavallit, mikä viittaisi hautaa käytetyn useammin kuin kerran. Halssi osoittaa kaakkoon ja sen pituus on 7 m.
<i>Kohteen rajaus</i>
Kohde rajautuu pistemäisesti näkyvien rakenteiden mukaan.
<i>Tulkinta</i>
Tervahauta
<i>Lisätietoja</i>

<i>Toimenpiteet</i>

<i>Tarkastukset</i>
Tila: 3 Toteutettu Laji: 6 Suojeluarvojen tarkastus Tarkastusvuosi: 2010 Tarkastuspv: 3.8.2010 Tarkastaja: H. Kelola-Mäkeläinen Kuvaus: Taivalkoski kulttuuriperintöinventointi 2010

Viranomaisrekisterinro:	Kunto:	1 Hyvä
	Olotila:	2 Ei käytössä

Arvotus:	3 Esitys mj-luokka II	Kohteen suojelu:	9 Muu suojeluarvo
Selitys:		Selitys:	Muinaismuistolaki

Ympäristön suojelu:	0 Ei määritelty
Selitys:	



Yleiskuva lännestä.



Halssi kuvattu kaakosta.

Turvakonalus tervahauta	MH-tunnus: 120375
--------------------------------	------------------------------

Kohdetyyppi:	9 Valmistuspaikat/työpaikat	Haltija:	151 Metsätalous Pohjanmaa
Ajoitus:	7116 Uusi aika	Ylläpitäjä:	151 Metsätalous Pohjanmaa
Rakentamisvuosi:		Kunta:	832 TAIVALKOSKI
Lukumäärä:	1		

Koordinaattiselitys:		Geometria tuotettu:	4 Gps-mittaus, korjaamaton
Koordinaatit:	X 7275735, Y 3554383, Z 193	Löydöt:	

Taustatiedot

Merkitty peruskarttaan

Ympäristön kuvaus

Kohde sijaitsee aivan ulkoilupolun vieressä ja se on merkitty kyltillä. Paikalla kasvaa mäntyä ja kuusta. Metsän kehitysluokka on uudistuskypsämetsikkö.

Kohteen kuvaus

Kohde on tervahauta, jossa on korkeat vallit. Vallien ulkopuolella on kuoppia siellä täällä. Haudan halkaisija on 15 m ja vallien paksuus 2, 5 m. Halssi osoittaa koilliseen ja sen on 11 m pitkä. Halssin loppupään molemmin puolin on 2 x 4 m kokoinen ja 40 cm syvä kaivanto. Keskellä hautaa on suunnistusrasti ja sen luoteislaidan yli kulkee polku.

Kohteen rajaus

Kohde rajautuu pistemäisesti näkyvien rakenteiden mukaan.

Tulkinta

Tervahauta

Lisätietoja

Toimenpiteet

Tarkastukset

Tila: 3 Toteutettu Laji: 6 Suojeluarvojen tarkastus Tarkastusvuosi: 2010
Tarkastuspvm: 3.8.2010 Tarkastaja: H. Kelola-Mäkeläinen
Kuvaus: Taivalkoski kulttuuriperintöinventointi 2010

Viranomaisrekisterinro:	Kunto:	1 Hyvä
--------------------------------	---------------	--------

Arvotus:	3 Esitys mj-luokka II	Olotila:	2 Ei käytössä
Selitys:		Kohteen suojele:	9 Muu suojeleuarvo
Ympäristön suojele:	0 Ei määritelty	Selitys:	Muinaismuistolaki
Selitys:			



Yleiskuva lounaasta.



Halssi kuvattu koillisesta.

Kohdetyyppi:	9 Valmistuspaikat/työpaikat	Copyright:	© Metsähallitus 2008 © Maanmittauslaitos 1/MML/08
Koordinaatit:	X 7275735, Y 3554383, Z 193	Mittakaava:	1:10000

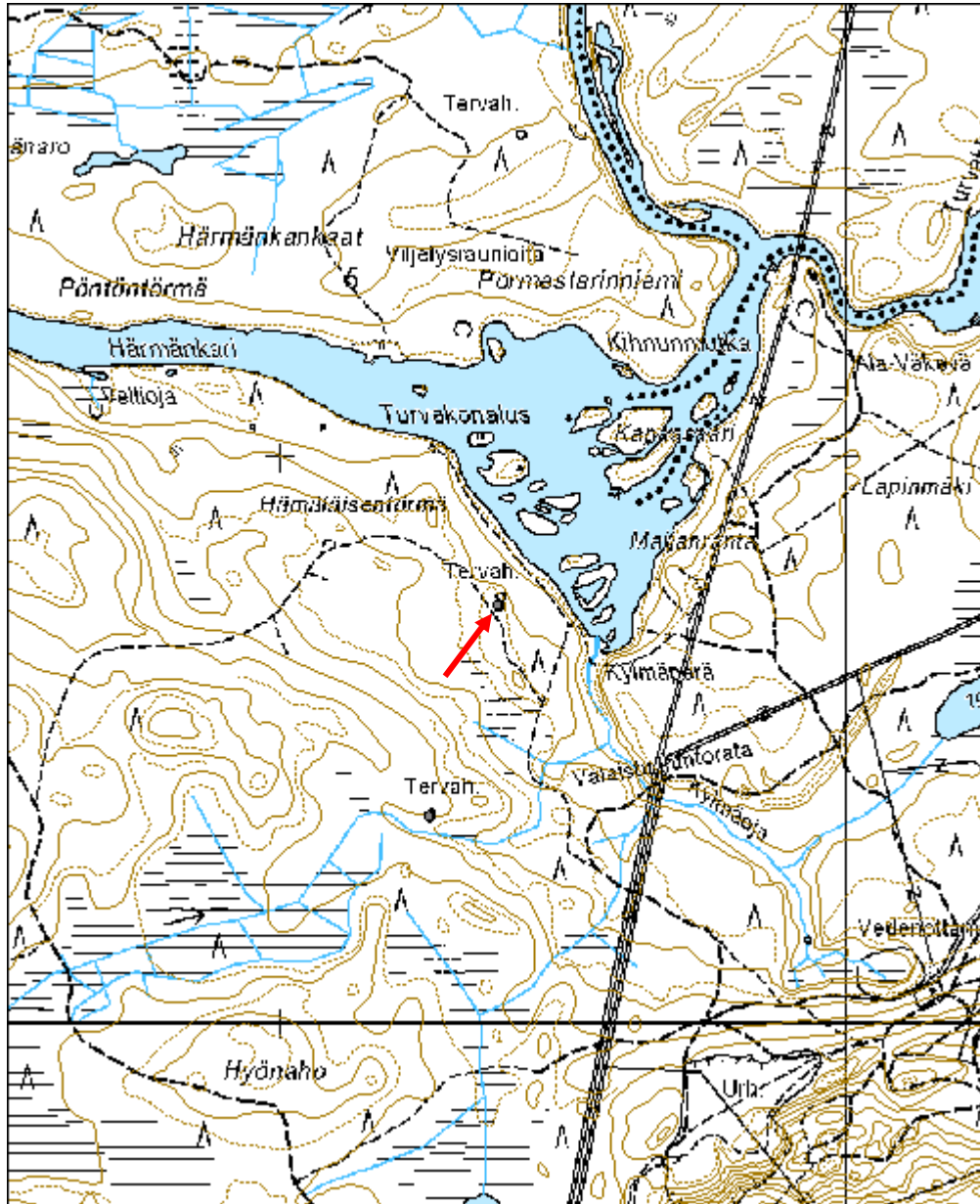

Soidinsuo 3 tervahauta	MH-tunnus: 120388
-------------------------------	------------------------------

Kohdetyyppi:	9 Valmistuspaikat/työpaikat	Haltija:	151 Metsätalous Pohjanmaa
Ajoitus:	7116 Uusi aika	Ylläpitäjä:	151 Metsätalous Pohjanmaa
Rakentamisvuosi:		Kunta:	832 TAIVALKOSKI
Lukumäärä:	1		

Koordinaattiselitys:		Geometria tuotettu:	4 Gps-mittaus, korjaamaton
Koordinaatit:	X 7274053, Y 3552423, Z 240	Löydöt:	

Taustatiedot

Mauno Tynin tiedonanto

Ympäristön kuvaus

Kohde sijaitsee pienen ojan vieressä harvalla mäntykankaalla. Metsän kehitysluokka on varttunut kasvatusmetsikkö.

Kohteen kuvaus

Paikalla on syvä tervahauta, jonka läpi kulkee metsäkoneen ura. Haudan halkaisija on 15,3 m ja vallien paksuus 2 m. Halssi osoittaa itään päin ja sen pituus on 12 m. Tervahaudan päällä kasvaa mäntyjä ja katajaa.

Kohteen rajaus

Kohde rajautuu pistemäisesti näkyvien rakenteiden mukaan.

Tulkinta

Tervahauta

Lisätietoja

Toimenpiteet

Tarkastukset

Tila: 3 Toteutettu Laji: 6 Suojeluarvojen tarkastus Tarkastusvuosi: 2010
Tarkastuspv: 3.8.2010 Tarkastaja: H. Kelola-Mäkeläinen
Kuvaus: Taivalkoski kulttuuriperintöinventointi 2010

Viranomaisrekisterinro:	Kunto:	2 Keskinertainen
	Olotila:	2 Ei käytössä

Arvotus:	3 Esitys mj-luokka II	Kohteen suojelu:	9 Muu suojeluarvo
Selitys:		Selitys:	Muinaismuistolaki

Ympäristön suojelu:	0 Ei määritelty
Selitys:	



Yleiskuva lounaasta; kuvassa näkyy metsäkoneen jäljet.



Halssi kuvattu kaakosta.

Kohdetyyppi:	9 Valmistuspaikat/työpaikat	Copyright:	© Metsähallitus 2008 © Maanmittauslaitos 1/MML/08
Koordinaatit:	X 7274053, Y 3552423, Z 240	Mittakaava:	1:5000

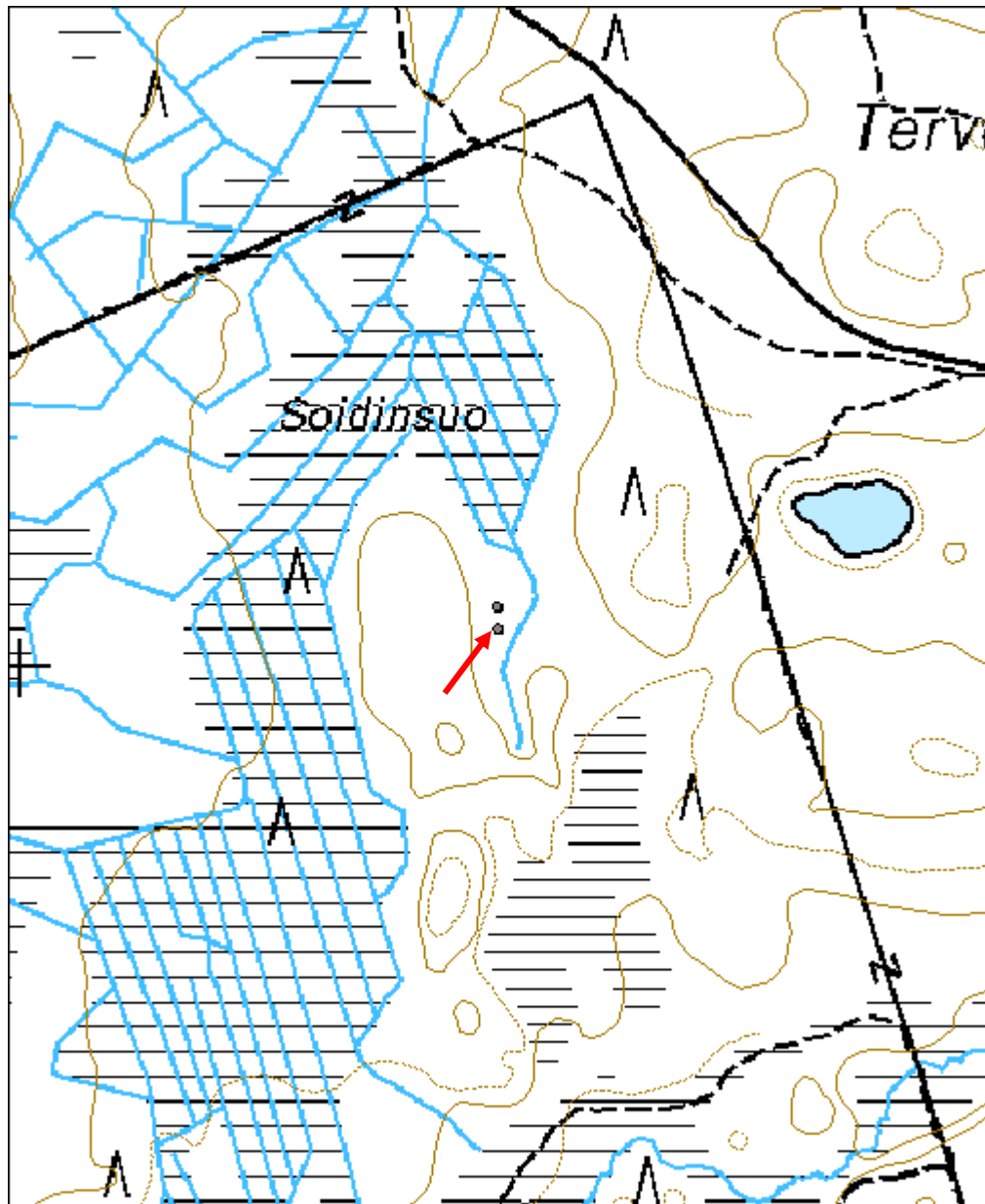

Soidinsuo 4 tervapirtti jäännös	MH-tunnus: 120401
--	------------------------------

Kohdetyyppi:	1 Asuinpaikat	Haltija:	151 Metsätalous Pohjanmaa
Ajoitus:	7116 Uusi aika	Ylläpitäjä:	151 Metsätalous Pohjanmaa
Rakentamisvuosi:		Kunta:	832 TAIVALKOSKI
Lukumäärä:	1		

Koordinaattiselitys:		Geometria tuotettu:	4 Gps-mittaus, korjaamaton
Koordinaatit:	X 7274033, Y 3552424, Z 240	Löydöt:	

<i>Taustatiedot</i>
Uusi löytö
<i>Ympäristön kuvaus</i>
Kohde sijaitsee mäntykankaalla. Metsän kehitysluokka on varttunut kasvatusmetsikkö.
<i>Kohteen kuvaus</i>
Paikalla on melko maatunut rakennuksen jäännös, jonka seinälinjat erottuvat maastosta vain pienenä kohoumana. Pohjoisnurkassa sammaleen alla on kasa palaneita kiviä. Kivikasan itäpuolella on luultavasti ollut oviaukko. Kivikasa oli niin epämääräinen, että sen kokoa ei pystytty mittaamaan. Rakennuksen koko on 4,7 x 4,7 m.
<i>Kohteen rajaus</i>
Kohde rajautuu pistemäisesti näkyvien rajojen mukaan.
<i>Tulkinta</i>
Tervapirtti
<i>Lisätietoja</i>

<i>Toimenpiteet</i>

<i>Tarkastukset</i>
Tila: 3 Toteutettu Laji: 6 Suojeluarvojen tarkastus Tarkastusvuosi: 2010
Tarkastuspv: 3.8.2010 Tarkastaja: H. Kelola-Mäkeläinen
Kuvaus: Taivalkoski kulttuuriperintöinventointi 2010

Viranomaisrekisterinro:		Kunto:	3 Huono
		Olotila:	2 Ei käytössä
Arvotus:	3 Esitys mj-luokka II	Kohteen suojelu:	9 Muu suojeluarvo

Selitys:	Selitys: Muinaismuistolaki
Ympäristön suojelu:	0 Ei määritely
Selitys:	



Yleiskuva pohjoisesta.



Palaneita kiviä kiukaasta.

Kohdetyyppi:	1 Asuinpaikat	Copyright:	© <i>Metsähallitus</i> 2008 © <i>Maanmittauslaitos</i> <i>1/MML/08</i>
Koordinaatit:	X 7274033, Y 3552424, Z 240	Mittakaava:	1:5000

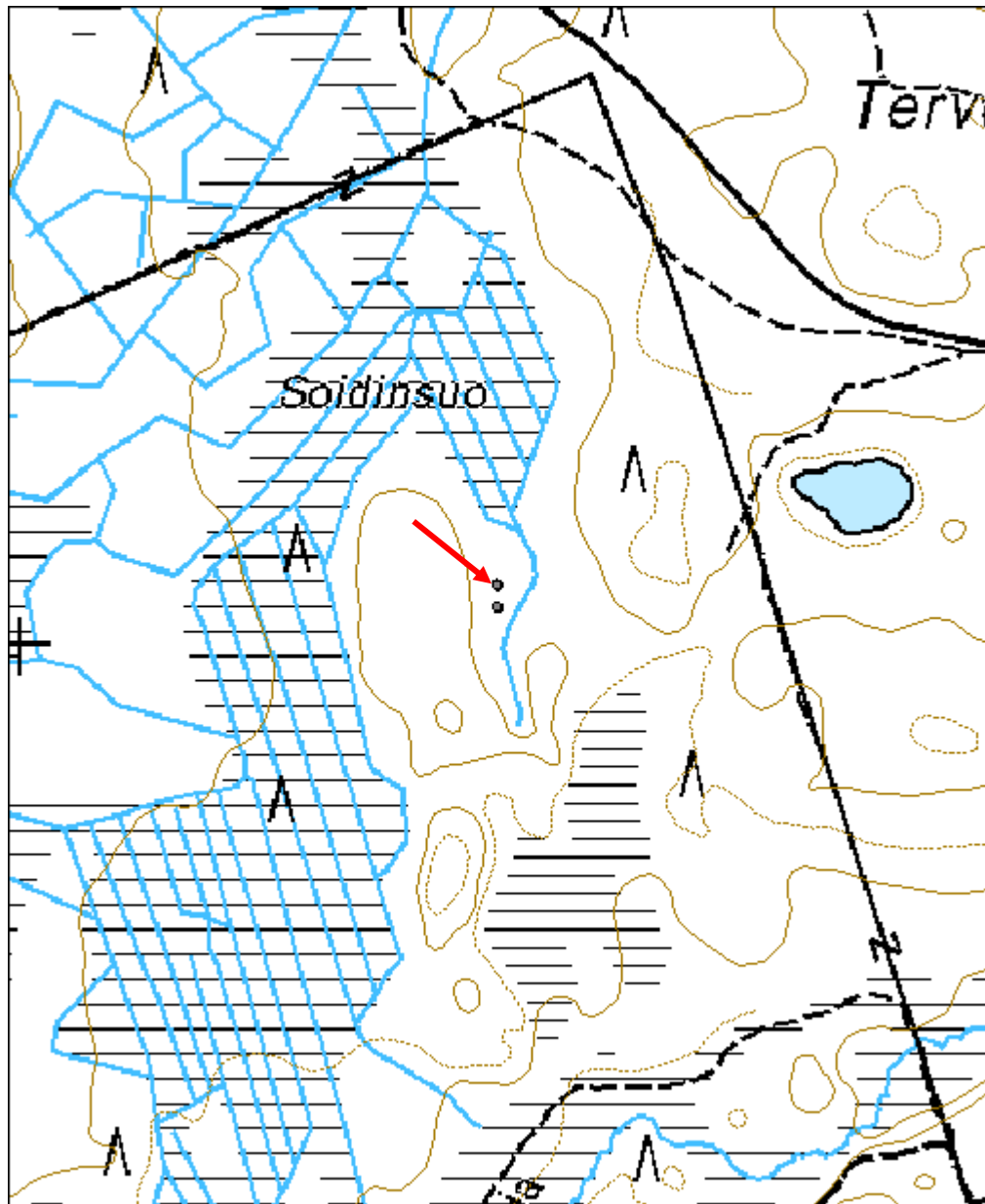

Ajoittamattomat kohteet (esitys mj-luokka I ja II)

Vittulampi 1 Kiviröykkiö	MH-tunnus: 100796
---------------------------------	------------------------------

Kohdetyyppi:	17 Kivi- ja maarakenteet	Haltija:	151 Metsätalous Pohjanmaa
Ajoitus:	7199 Ajoitus epäselvä	Ylläpitäjä:	151 Metsätalous Pohjanmaa
Rakentamivuosi:		Kunta:	832 TAIVALKOSKI
Lukumäärä:	1		

Koordinaattiselitys:		Geometria tuotettu:	4 Gps-mittaus, korjaamaton
Koordinaatit:	X 7272750, Y 3576220, Z 251	Löydöt:	

Taustatiedot

Löytyi kohteen 100829 tarkastuksen yhteydessä.

Ympäristön kuvaus

Avohakkuualue Vittulammen etelärannalla. Kohde sijaitsee lammen rantatörmällä. Mäntyjen ikä 60-70 v, osa puista vanhempia. Kehitysluokaksi määritelty taimikko.

Kohteen kuvaus

Pienehköistä kivistä kasattu pyöreä röykkiö, jonka päällä metallisen keittolevyn paloja. Röykkiön kivet ovat osittain sammaleen peitossa. Päälimmäiset kivet ovat palaneita. Röykkiön halkaisija on 2,4 m.

Kohteen rajaus

Kohde rajautuu pistemäisesti.

Tulkinta

Uuni/kiuas tai esihistoriallinen röykkiö

Lisätietoja

Toimenpiteet

Tarkastukset

Tila: 3 Toteutettu Laji: 6 Suojeluarvojen tarkastus Tarkastusvuosi: 2010
Tarkastuspvm: 26.5.2010 Tarkastaja: H. Kelola-Mäkeläinen
Kuvaus: Taivalkoski kulttuuriperintöinventointi 2010

Viranomaisrekisterinro:	Kunto:	1 Hyvä
--------------------------------	---------------	--------

Arvotus:	3 Esitys mj-luokka II	Olotila:	2 Ei käytössä
Selitys:		Kohteen suojele:	0 Ei määritelty
Ympäristön suojele:	0 Ei määritelty	Selitys:	
Selitys:			



Yleiskuva luoteesta



Yleiskuva etelästä.

Kohdetyyppi:	17 Kivi- ja maarakenteet	Copyright:	© Metsähallitus 2008 © Maanmittauslaitos 1/MML/08
Koordinaatit:	X 7272750, Y 3576220, Z 251	Mittakaava:	1:10000

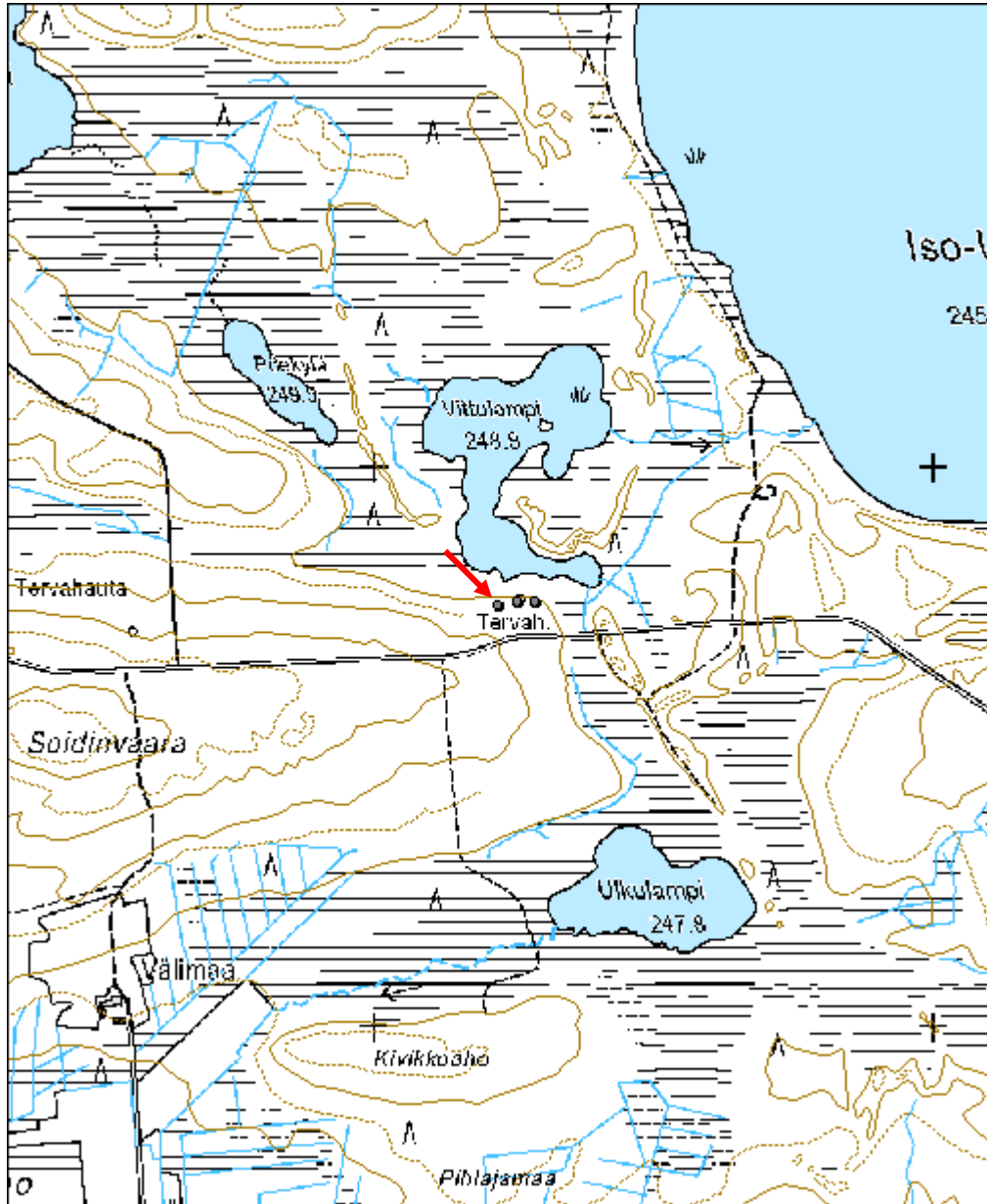

Vittulampi 3 Kiviröykkiö	MH-tunnus: 100831
---------------------------------	------------------------------

Kohdetyyppi:	17 Kivi- ja maarakenteet	Haltija:	151 Metsätalous Pohjanmaa
Ajoitus:	7199 Ajoitus epäselvä	Ylläpitäjä:	151 Metsätalous Pohjanmaa
Rakentamisvuosi:		Kunta:	832 TAIVALKOSKI
Lukumäärä:	1		

Koordinaattiselitys:		Geometria tuotettu:	4 Gps-mittaus, korjaamaton
Koordinaatit:	X 7272756, Y 3576286, Z 251	Löydöt:	

<i>Taustatiedot</i>
Löytyi kohteen 100829 tarkastuksen yhteydessä.
<i>Ympäristön kuvaus</i>
Kohde sijaitsee Vittulammen etelärannalla avohakkuualueella, joka hakattu 3 vuotta sitten.
<i>Kohteen kuvaus</i>
Osittain maanmuokkauksessa tuhoutunut kiviröykkiö, joka tehty pienehköistä kivistä. Röykkiön tuhoutumatonta puolta peittää sammal ja sen päällä kasvaa kataja.
<i>Kohteen rajaus</i>
Kohde rajautuu pistemäisesti.
<i>Tulkinta</i>
Uuni/kiuas tai röykkiö.
<i>Lisätietoja</i>

<i>Toimenpiteet</i>

<i>Tarkastukset</i>
Tila: 3 Toteutettu Laji: 6 Suojeluarvojen tarkastus Tarkastusvuosi: 2010 Tarkastuspvm: 26.5.2010 Tarkastaja: H. Kelola-Mäkeläinen Kuvaus: Taivalkoski kulttuuriperintöinventointi 2010

Viranomaisrekisterinro:		Kunto:	3 Huono
		Olotila:	2 Ei käytössä
Arvotus:	3 Esitys mj-luokka II	Kohteen suojelu:	9 Muu suojeluarvo

Selitys:	Selitys:
Ympäristön suojele:	99 Muu suojeleuarvoa sisältävä alue
Selitys:	



Kuva pohjoisesta.

Kohdetyyppi:	17 Kivi- ja maarakenteet	Copyright:	© Metsähallitus 2008 © Maanmittauslaitos 1/MML/08
Koordinaatit:	X 7272756, Y 3576286, Z 251	Mittakaava:	1:10000

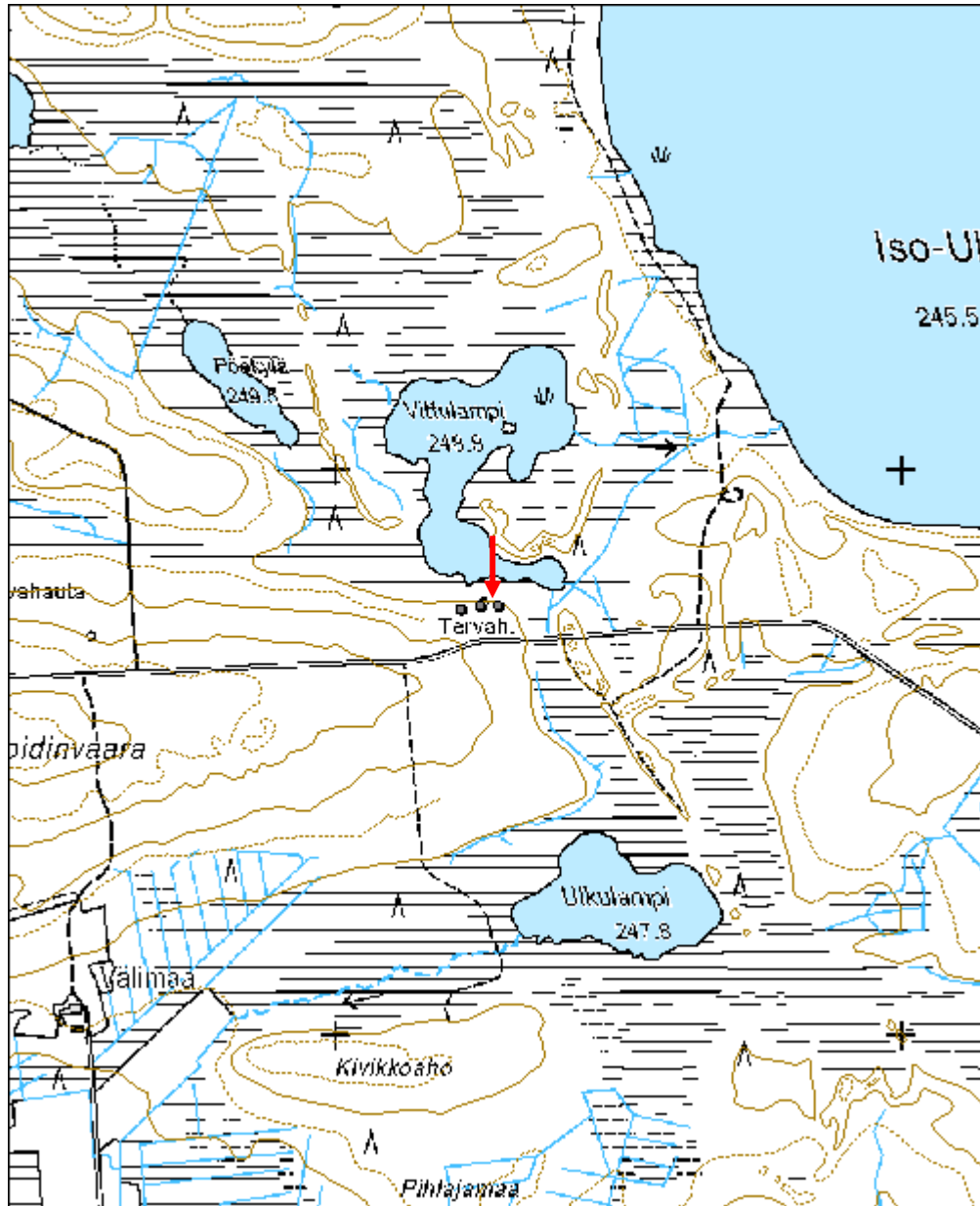

Haapovaara kivipöytä	MH-tunnus: 122259
-----------------------------	------------------------------

Kohdetyyppi:	8 Kulttipaikat?	Haltija:	151 Metsätalous Pohjanmaa
Ajoitus:	7199 Ajoitus epäselvä	Ylläpitäjä:	151 Metsätalous Pohjanmaa
Rakentamisvuosi:		Kunta:	832 TAIVALKOSKI
Lukumäärä:	2		

Koordinaattiselitys:		Geometria tuotettu:	4 Gps-mittaus, korjaamaton
Koordinaatit:	X 7296598, Y 3562581, Z 357	Löydöt:	

<i>Taustatiedot</i>
Uusi löytö
<i>Ympäristön kuvaus</i>
Kohde sijaitsee Haapovaaran päällä alueella, jolla kasvaa käppärymäntyjä ja jossa on siellä täällä kalliopaljastumia. Aluskasvillisuus koostuu varvuista, sammaleesta ja heinästä.
<i>Kohteen kuvaus</i>
Paikalla on kaksi kivipöytää, jotka on kummatkin tuettu kolmesta kohdasta. Kivipöytä 1 (x= 3562564, y= 7296596) on pienen kalliopaljastuman päällä kolmen pienen kiven päälle nostettu iso laakakivi. Laakakiveä tukevista kivistä yksi on laakea ja kaksi pyöreitä. Kivipöydän alla on kalliopaljastumassa syvä ja kapea halkeama. Kivipöydän koko on 2 x 1,5 x 0,4 m. Kivipöytä 2 (x= 3562592, y= 7296603) sijaitsee noin 30 metriä pöydästä 1 koilliseen myös kalliopaljastuman päällä. Tämä kivi on muodoltaan jyrkempi ja se on tuettu yhdestä kulmasta nyrkinkokoisella kivellä, yhdestä laakakivellä ja yksi kulma nojaa kallioon. Kallion juuressa kivipöydän edessä on kolo, jossa oli tarkastushetkellä vettä. Kivipöydän 2 koko on 2 x 1,2 x 0,7 m.
<i>Kohteen rajaus</i>
Kohde rajautuu pistemäisesti näkyvien rajojen mukaan.
<i>Tulkinta</i>
Kivet voivat olla seitakiviä. Kivien ajoitus on epäselvä, mutta muista lähteistä päätellen niiden ajoitus sattuu välille rautakausi-kristinuskon tulo. Paikalliset ihmiset puhuivat useaankin otteeseen Taivalkoskella olevista seitakivistä, mutta niiden sijaintia ei tunnettu.
<i>Lisätietoja</i>
<i>Toimenpiteet</i>
<i>Tarkastukset</i>

Tila: 3 Toteutettu	Laji: 6 Suojeluarvojen tarkastus	Tarkastusvuosi: 2010
Tarkastuspvm: 19.8.2010	Tarkastaja: H. Kelola-Mäkeläinen	
Kuvaus: Taivalkoski kulttuuriperintöinventointi 2010		

Viranomais- rekisterinro:		Kunto:	1 Hyvä
Arvotus:	2 Esitys mj-luokka I	Olotila:	2 Ei käytössä
Selitys:		Kohteen suojelu:	9 Muu suojeluarvo
		Selitys:	Muinaismuistolaki

Ympäristön suojelu:	0 Ei määritelty
Selitys:	



Yleiskuva kivipöytä 1 etelästä.



Yleiskuva kivipöytä 1 luoteesta.



Yleiskuva kivipöytä 2 lännestä.



Yleiskuva kivipöytä 2 kaakosta

Kohdetyyppi:	8 Kulttipaikat?	Copyright:	© Metsähallitus 2008 © Maanmittauslaitos 1/MML/08
Koordinaatit:	X 7296598, Y 3562581, Z 357	Mittakaava:	1:10000

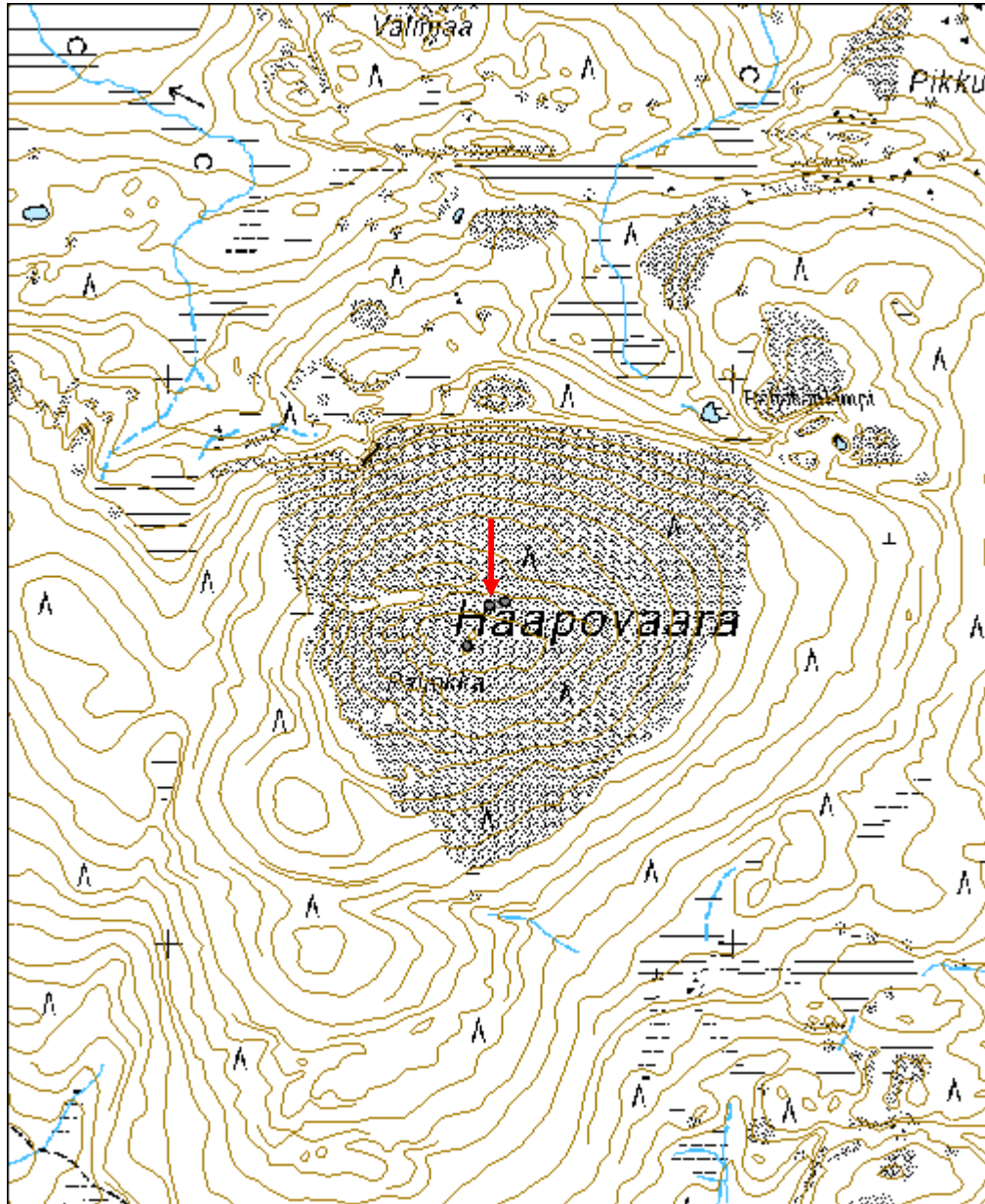

Pyhitys 1 kivipöytä	MH-tunnus: 123041
----------------------------	------------------------------

Kohdetyyppi:	8 Kulttipaikat?	Haltija:	660 Pohjanmaan luontopalvelut
Ajoitus:	7199 Ajoitus epäselvä	Ylläpitäjä:	660 Pohjanmaan luontopalvelut
Rakentamisvuosi:		Kunta:	832 TAIVALKOSKI
Lukumäärä:	1		

Koordinaattiselitys:		Geometria tuotettu:	4 Gps-mittaus, korjaamaton
Koordinaatit:	X 7300269, Y 3560771, Z 305	Löydöt:	

Taustatiedot

Uusi löytö

Ympäristön kuvaus

Kohde sijaitsee Syötteen kansallispuiston rajalla kivisessä mäntyä, kuusta ja koivua kasvavassa metsässä. Aluskasvillisuus koostuu varvuista ja sammaleesta.

Kohteen kuvaus

Paikalla on pyöreähkö siirtolohkare, joka lepää pienen kalliopaljastuman ja kahden pienen kiven päällä. Paikalta on hieno näkymä Kostonjärvelle. Kivi on rapautunut alapuolelta laattamaisesti ja sen alla luoteis- ja kaakkoispuolella on onkalot. Kiven kaakkoispää on ilmassa ylettyen kalliopaljastuman ylitse. Toinen pienistä tukikivistä on kolmionmallinen ja toinen laattamainen. Kivi erottuu maastossa kauas ja toista vastaanvankokoista kiveä ei löydy lähistöltä. Kiven koko on noin 3 x 2 x 2 m.

Kohteen rajaus

Kohde rajautuu pistemäisesti näkyvien rajojen mukaan.

Tulkinta

Kivipöytä, joka voi mahdollisesti olla seita. Vastaavanlaisia, mutta kooltaan pienempiä kiviä löytyi Haapovaaran päältä. Kaikille näille kiville on tyypillistä, että ne on tuettu kolmesta kohdasta, ne ovat hyvin näkyvällä paikalla kalliopaljastuman päällä ja ne sijaitsevat paikoissa, joista on hienot järvinäkymät.

Lisätietoja

Toimenpiteet

Tarkastukset

Tila: 3 Toteutettu

Laji: 6 Suojeluarvojen tarkastus

Tarkastusvuosi: 2010

Tarkastuspvm: 27.8.2010 Tarkastaja: H. Kelola-Mäkeläinen
 Kuvaus: Taivalkoski kulttuuriperintöinventointi 2010

**Viranomais-
rekisterinro:**

Kunto: 1 Hyvä

Arvotus: 2 Esitys mj-luokka I

Olotila: 2 Ei käytössä

**Kohteen
suojelu:** 9 Muu suojeluarvo

Selitys:

Selitys: Muinaismuistolaki

**Ympäristön
suojelu:**

99 Muu suojeluarvoa sisältävä alue

Selitys:

Syötteen kansallispuisto



Yleiskuva koillisesta



Yleiskuva luoteesta.



Lähikuva tukikivistä luoteesta.



Lähikuva tukikivistä idästä

Kohdetyyppi:	8 Kulttipaikat?	Copyright:	© Metsähallitus 2008 © Maanmittauslaitos 1/MML/08
Koordinaatit:	X 7300269, Y 3560771, Z 305	Mittakaava:	1:10000

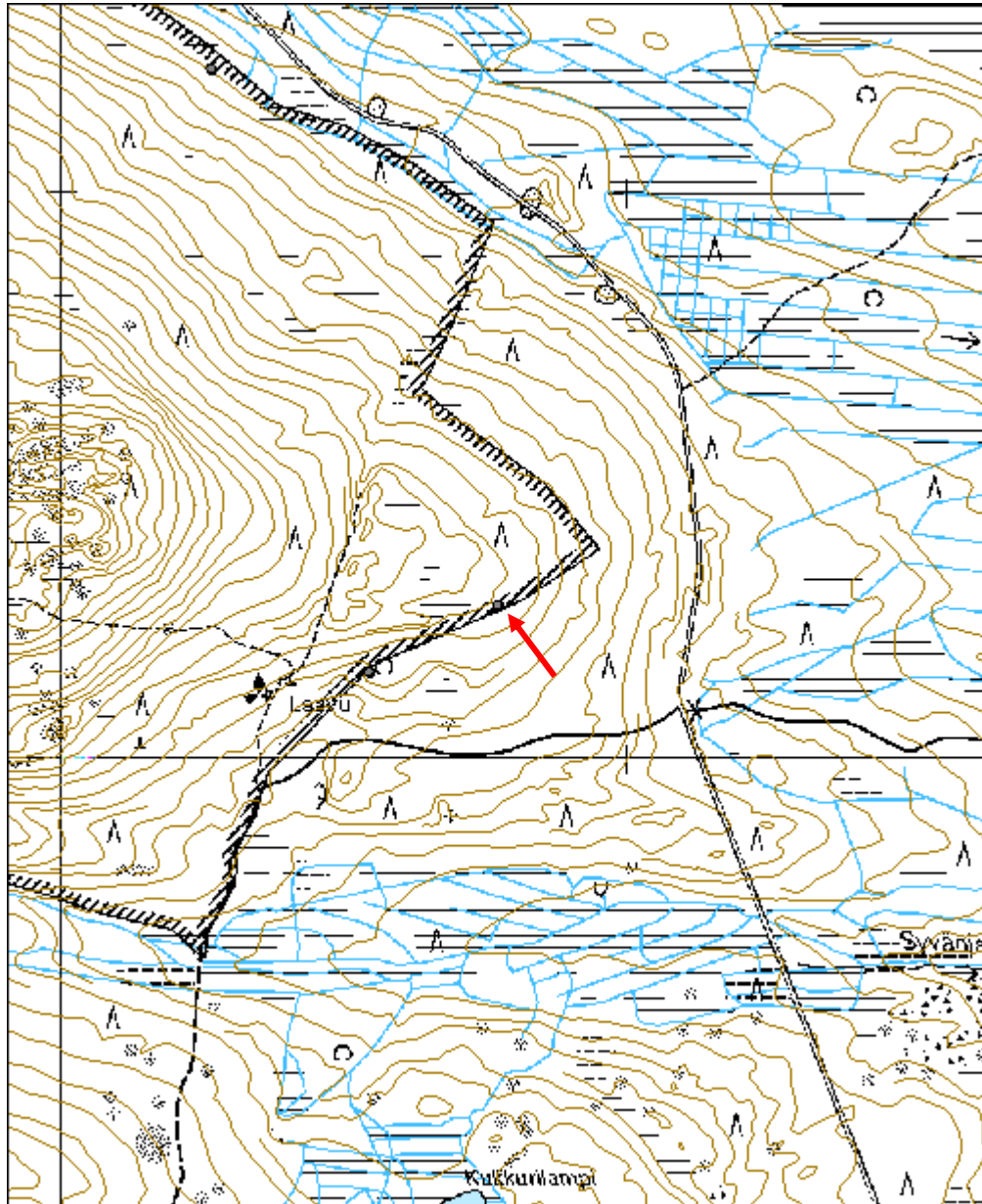

Uuden ajan kulttuuriperintökohteet

Moskavaara niittysauna jäännös	MH-tunnus: 38096
---------------------------------------	-------------------------

Kohdetyyppi:	1 Asuinpaikat	Haltija:	151 Metsätalous Pohjanmaa
Ajoitus:	7116 Uusi aika	Ylläpitäjä:	151 Metsätalous Pohjanmaa
Rakentamisvuosi:		Kunta:	832 TAIVALKOSKI
Lukumäärä:	1		

Koordinaattiselitys:		Geometria tuotettu:	4 Gps-mittaus, korjaamaton
Koordinaatit:	X 7298255, Y 3534239, Z 252	Löydöt:	

<i>Taustatiedot</i>
Kohde tarkastettiin inventoinnissa 20.9.2010, lähde Reiska.
<i>Ympäristön kuvaus</i>
Soratasanne vaaran ja suon välissä. Kuivaa kangasmetsää; kohde sijaitsee suon laidalla
<i>Kohteen kuvaus</i>
Neliömäisen rakennuksen jäänteet, mitat 4 x 4 m; kaksi hirsikertaa jäljellä, ovat melko lahonneet; pitkä nurkka, koirankaula, päät kirveellä katkaistu. Koillisnurkassa hyvin säilyneet kiukaan jäänteet, mitat 1,7 x 1,7 x 0,7 m. Rakennuksen sisällä kasvaa isoja koivuja.
<i>Kohteen rajaus</i>
Kohde rajautuu pistemäisesti.
<i>Tulkinta</i>
Niittysauna, joka kuului Kylmälän tilalle (J. Aarnio 2001)
<i>Lisätietoja</i>

<i>Toimenpiteet</i>

<i>Tarkastukset</i>
Tila: 3 Toteutettu Laji: 6 Suojeluarvojen tarkastus Tarkastusvuosi: 2010
Tarkastuspvm: 20.9.2010 Tarkastaja: H.-P. Schulz
Kuvaus:

Viranomaisrekisterinro:	Kunto: 3 Huono
	Olotila: 2 Ei käytössä

Arvotus:	8 Muu suojeluarvo	Kohteen suojelu:	9 Muu suojeluarvo
Selitys:		Selitys:	

Ympäristön suojelu:	0 Ei määritelty
Selitys:	



Niittysaunan jäänteet kuvattu kaakosta.



Kuva luoteesta.

Kohdetyyppi:	1 Asuinpaikat	Copyright:	© Metsähallitus 2008 © Maanmittauslaitos 1/MML/08
Koordinaatit:	X 7298255, Y 3534239, Z 252	Mittakaava:	1:10000

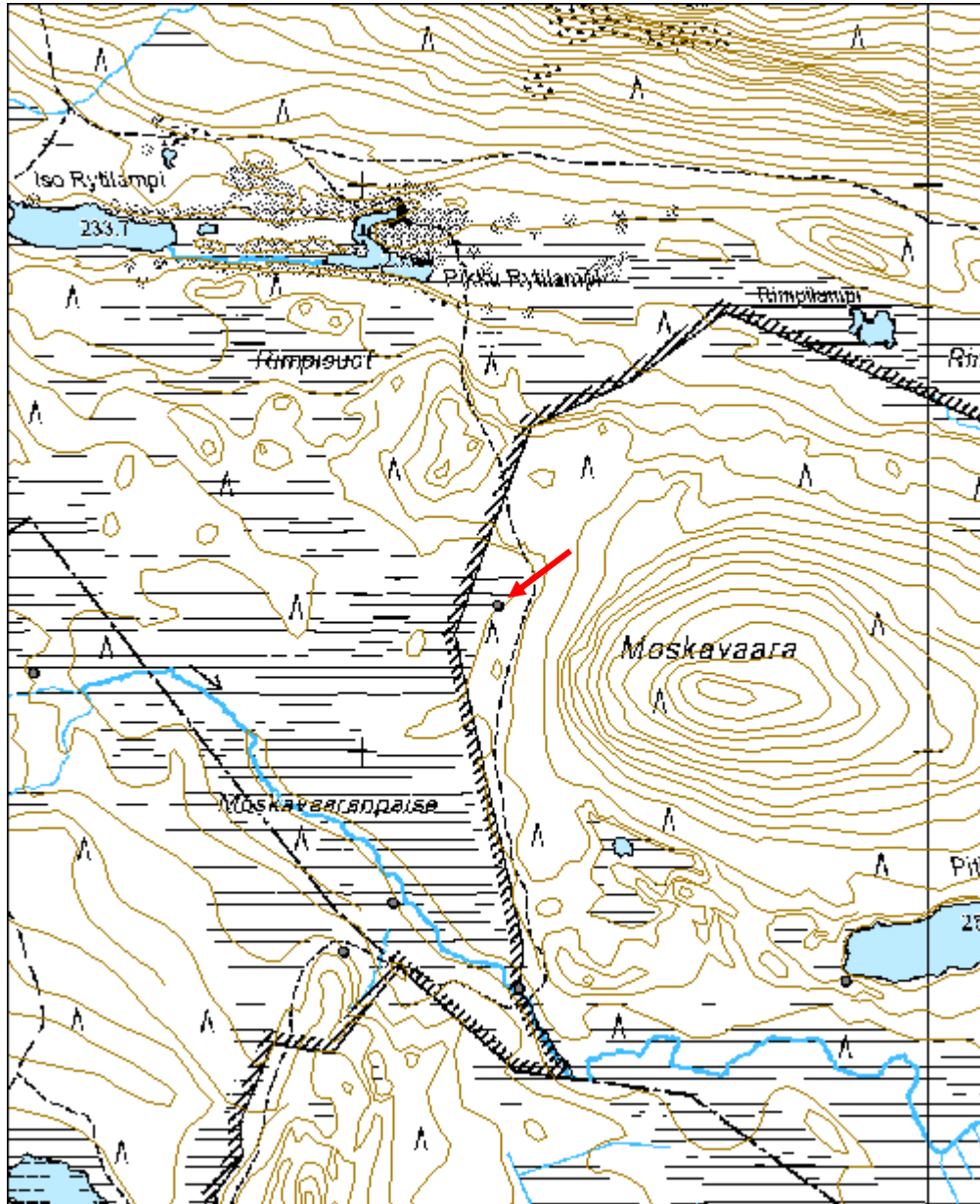

Moskavaaranpaise tammi	MH-tunnus: 38098
-------------------------------	-------------------------

Kohdetyyppi:	9 Valmistuspaikat/työpaikat	Haltija:	660 Pohjanmaan luontopalvelut
Ajoitus:	7116 Uusi aika	Ylläpitäjä:	660 Pohjanmaan luontopalvelut
Rakentamisvuosi:		Kunta:	832 TAIVALKOSKI
Lukumäärä:			

Koordinaattiselitys:		Geometria tuotettu:	4 Gps-mittaus, korjaamaton
Koordinaatit:	X 7297579, Y 3534276, Z 250	Löydöt:	

Taustatiedot

Kohde tarkastettiin inventoinnissa 20.9.2010; lähde Reiska

Ympäristön kuvaus

Soistunut purovarsi, jossa kasvaa runsaasti heinää ja erilaisia suokasveja; harvaa puustoa (koivua ja kuusta).

Kohteen kuvaus

Alueella on kolme hirsistä rakennettujen patojen jäännettä, joista 2 sijaitsevat kansallispuiston alueella ja yksi (itäisin) metsätalouden maalla. Jäänteet ovat melko lahonneet ja hajonneet, patojen rakenne ei ole enää selvästi havaittavissa: Puron yli menevästä kulkusillasta (Ukk-reitti) n 5 m länteen on puron molemmin puolin n. 3 m pitkä ja n 1 m leveä kaivanto, joka on ilmeisesti toiminut padon paikkana. Kaikki rakenteet ovat aluskasvillisuuden peitossa.

Kohteen rajaus

Kohde rajautuu näkyvien jäänteiden mukaisesti.

Tulkinta

Paisepato

Lisätietoja

Toimenpiteet

Tarkastukset

Tila: 3 Toteutettu	Laji: 6 Suojeluarvojen tarkastus	Tarkastusvuosi: 2010
Tarkastuspvm: 20.9.2010	Tarkastaja: H.-P. Schulz	
Kuvaus:		

Tila: 1 Ehdotettu	Laji: 6 Suojeluarvojen tarkastus	Tarkastusvuosi: 0
-------------------	----------------------------------	-------------------

Tarkastuspvm: 19.6.2006 Tarkastaja:
 Kuvaus:

**Viranomais-
 rekisterinro:**

Kunto: 0 Ei määritelty

Arvotus: 8 Muu suojeluarvo

Olotila: 2 Ei käytössä

**Kohteen
 suojelu:** 9 Muu suojeluarvo

Selitys:

Selitys:

**Ympäristön
 suojelu:**

0 Ei määritelty

Selitys:



Läntisen padon jäänteet kuvattu kaakosta.



Itäisen padon jäänteet kuvattu lounaasta.

Kohdetyyppi:	9 Valmistuspaikat/työpaikat	Copyright:	© Metsähallitus 2008 © Maanmittauslaitos 1/MML/08
Koordinaatit:	X 7297579, Y 3534276, Z 250	Mittakaava:	1:10000

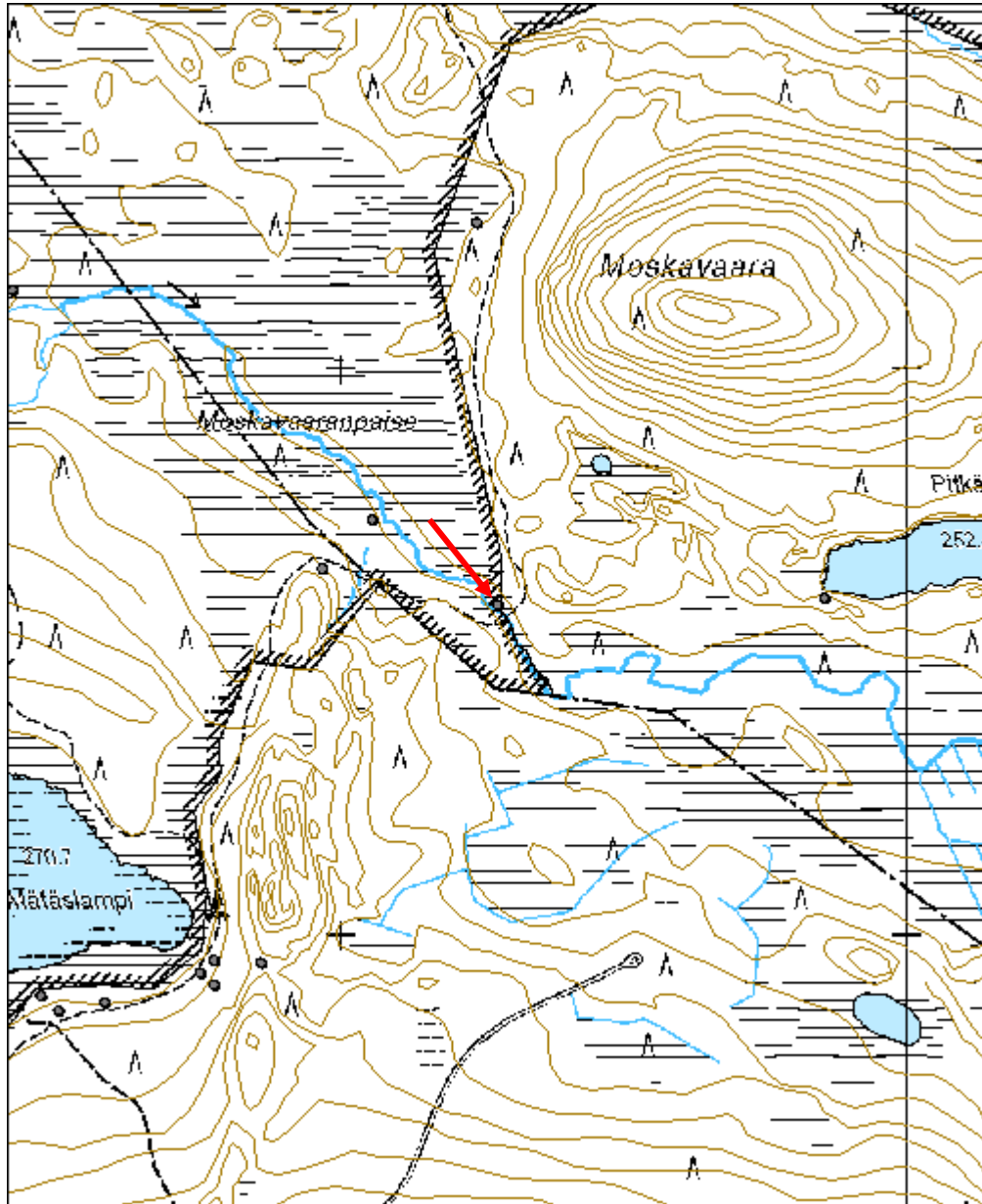

Murtokoski Tervahauta	MH-tunnus: 100940
------------------------------	------------------------------

Kohdetyyppi:	9 Valmistuspaikat/työpaikat	Haltija:	151 Metsätalous Pohjanmaa
Ajoitus:	7116 Uusi aika	Ylläpitäjä:	151 Metsätalous Pohjanmaa
Rakentamisvuosi:		Kunta:	832 TAIVALKOSKI
Lukumäärä:	1		

Koordinaattiselitys:		Geometria tuotettu:	4 Gps-mittaus, korjaamaton
Koordinaatit:	X 7289874, Y 3555391, Z 243	Löydöt:	

<i>Taustatiedot</i>
Sutigis-havainto
<i>Ympäristön kuvaus</i>
Harva mäntykangas varttuneessa kasvatusmetsässä. Aluskasvillisuus varpua ja sammalta.
<i>Kohteen kuvaus</i>
Iso pyöreä tervahauta, jonka halssi idässä. Haudan halkaisija on 15 m, vallien paksuus n. 4 m ja halssin pituus n. 10 m. Armas Tynin tiedonannon mukaan viimeinen poltto on tehty II maailmansodan jälkeen. Haudassa kasvaa runsaasti koivuntaimia.
<i>Kohteen rajaus</i>
Kohde rajautuu pistemäisesti.
<i>Tulkinta</i>
Tervahauta
<i>Lisätietoja</i>

<i>Toimenpiteet</i>

<i>Tarkastukset</i>
Tila: 3 Toteutettu Laji: 0 Ei tiedossa Tarkastusvuosi: 2010
Tarkastuspvm: 3.6.2010 Tarkastaja: H. Kelola-Mäkeläinen
Kuvaus:

Viranomaisrekisterinro:		Kunto:	1 Hyvä
		Olotila:	2 Ei käytössä
Arvotus:	8 Muu suojeluarvo	Kohteen	9 Muu suojeluarvo