

Selitys:	Selitys:
Ympäristön suojelu:	0 Ei määritely
Selitys:	

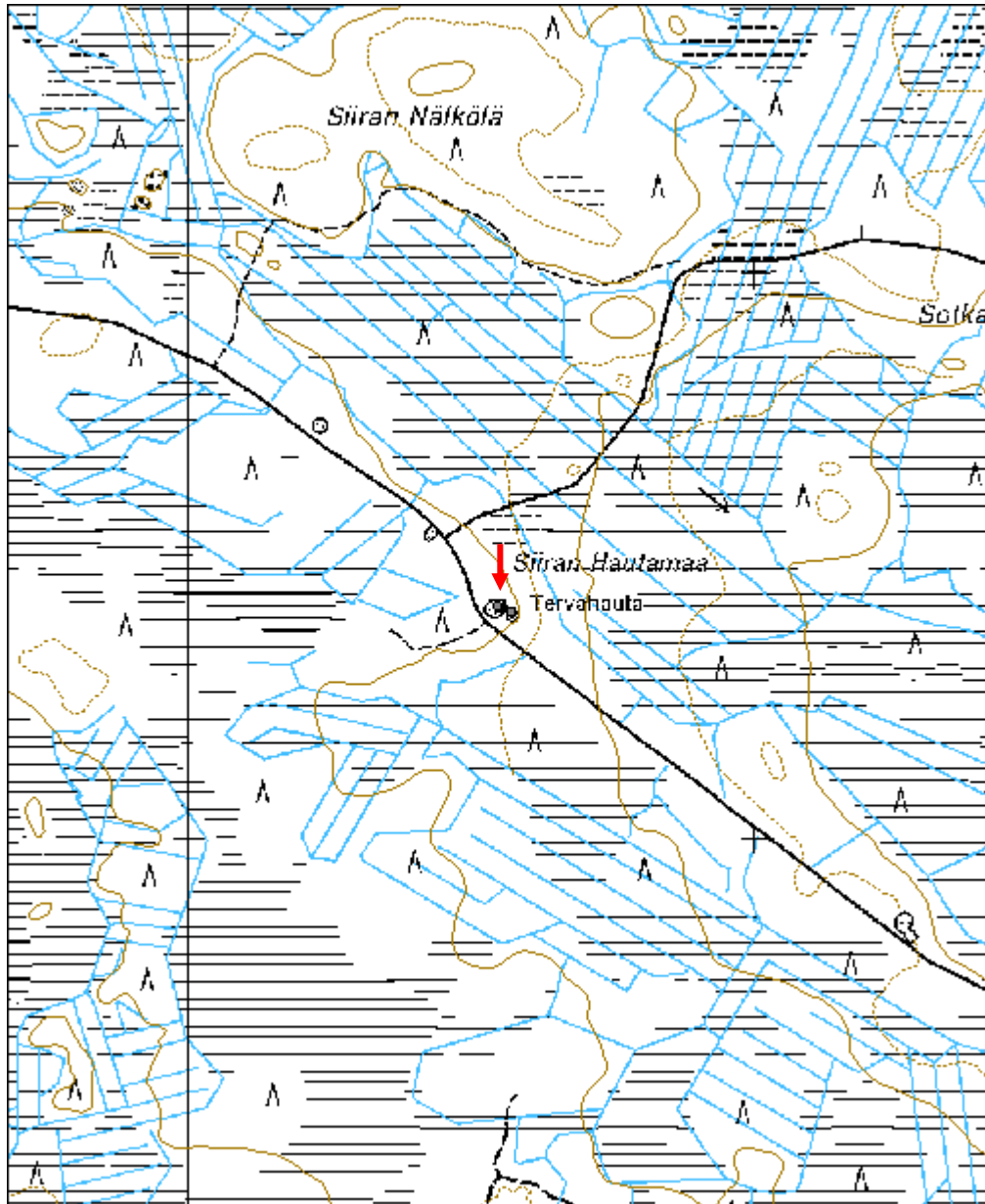

Kiukaan jäänteet (kuusen alla) kuvattu idästä.

Kohdetyyppi:	1 Asuinpaikat	Copyright:	© <i>Metsähallitus</i> 2008 © <i>Maanmittauslaitos</i> 1/MML/08
Koordinaatit:	X 7258408, Y 3510546, Z 141	Mittakaava:	1:10000



Pikku Lomakangas Tervahauta	MH-tunnus: 98576
------------------------------------	-------------------------

Kohdetyyppi:	9 Valmistuspaikat/työpaikat	Haltija:	151 Metsätalous Pohjanmaa
Ajoitus:	7116 Uusi aika	Ylläpitäjä:	151 Metsätalous Pohjanmaa
Rakentamisvuosi:		Kunta:	615 Pudasjärvi
Lukumäärä:	1		

Koordinaattiselitys:		Geometria tuotettu:	4 Gps-mittaus, korjaamaton
Koordinaatit:	X 7262567, Y 3505636, Z 133	Löydöt:	

Taustatiedot

kohde tarkastettiin inventoinnissa 01.06.2010, kohde on merkitty peruskartalle.

Ympäristön kuvaus

kuivahko mäntykangas, nuori kasvatusmetsä, aluskasvillisuus varpuja ja sammalta.

Kohteen kuvaus

Kaksoistervahauta, läpimitta ulompi valli mukaan lukien 20 m, sisempi valli mukaan lukien 14 m; kuopan läpimitta 9 m, syvyys 1,9 m, vallin korkeus 1,5 m. . Halssi suuntautuu etelään, pituus 3 m ja syvyys 2,5 m, vallin kohdalla sortunut. Vallin päällä ja kuopassa kasvaa nuoria mäntyjä ja kuusia.

Kohteen rajaus

kohde rajautuu pistemäisesti

Tulkinta

Tervahauta

Lisätietoja

Toimenpiteet

Tarkastukset

Tila: 3 Toteutettu Laji: 6 Suojeluarvojen tarkastus Tarkastusvuosi: 2010
Tarkastuspm: 1.6.2010 Tarkastaja: H-P. Schulz
Kuvaus: Pudasjärvi kulttuuriperintöinventointi 2010

Viranomaisrekisterinro:

Kunto: 1 Hyvä

Olotila: 2 Ei käytössä

Arvotus:	3 Esitys mj-luokka II	Kohteen suojelu:	9 Muu suojeluarvo
Selitys:		Selitys:	

Ympäristön suojelu:	0 Ei määritelty
Selitys:	



Yleiskuva lounaasta.

Kohdetyyppi:	9 Valmistuspaikat/työpaikat	Copyright:	© Metsähallitus 2008 © Maanmittauslaitos 1/MML/08
Koordinaatit:	X 7262567, Y 3505636, Z 133	Mittakaava:	1:10000

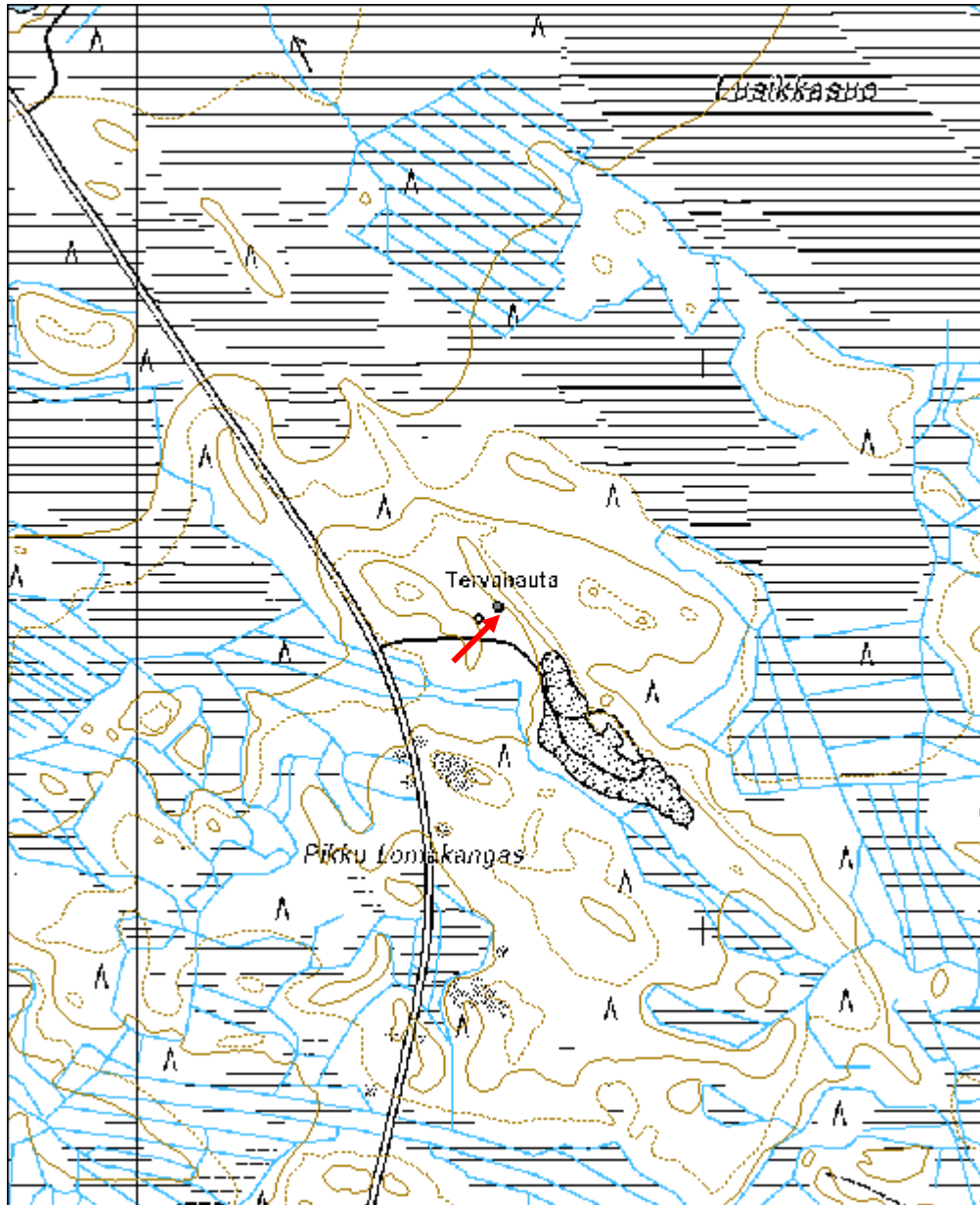

Iso Lomakangas tervahauta	MH-tunnus: 98577
----------------------------------	-------------------------

Kohdetyyppi:	9 Valmistuspaikat/työpaikat	Haltija:	151 Metsätalous Pohjanmaa
Ajoitus:	7116 Uusi aika	Ylläpitäjä:	151 Metsätalous Pohjanmaa
Rakentamisvuosi:		Kunta:	615 Pudasjärvi
Lukumäärä:	1		

Koordinaattiselitys:		Geometria tuotettu:	4 Gps-mittaus, korjaamaton
Koordinaatit:	X 7261361, Y 3503392, Z 126	Löydöt:	

<i>Taustatiedot</i>
kohde tarkastettiin inventoinnissa 01.06.2010, lähde Sutigis
<i>Ympäristön kuvaus</i>
kuivahko mäntykangas, varttunut kasvatusmetsä, aluskasvillisuus varpuja ja sammalta.
<i>Kohteen kuvaus</i>
Läpimitta valli mukaan lukien 15 m, kuopan läpimitta 11 m, syvyys 1,9 m, vallin korkeus 0,8 m. Halssi suuntautuu lounaaseen, pituus 9 m ja syvyys 2,2 m, vallin kohdalla sortunut. Vallin päällä ja kuopassa kasvaa mäntyjä ja nuoria kuusia.
<i>Kohteen rajaus</i>
kohde rajautuu pistemäisesti
<i>Tulkinta</i>
Tervahauta
<i>Lisätietoja</i>

<i>Toimenpiteet</i>

<i>Tarkastukset</i>
Tila: 3 Toteutettu Laji: 6 Suojeluarvojen tarkastus Tarkastusvuosi: 2010
Tarkastuspv: 1.6.2010 Tarkastaja: H-P. Schulz
Kuvaus: Pudasjärvi kulttuuriperintöinventointi 2010

Viranomaisrekisterinro:	Kunto: 1 Hyvä
	Olotila: 2 Ei käytössä

Arvotus:	3 Esitys mj-luokka II	Kohteen suojelu:	9 Muu suojeluarvo
Selitys:		Selitys:	

Ympäristön suojelu:	0 Ei määritelty
Selitys:	



Halssi kuvattu lännestä.

Kohdetyyppi:	9 Valmistuspaikat/työpaikat	Copyright:	© <i>Metsähallitus</i> 2008 © <i>Maanmittauslaitos</i> 1/MML/08
Koordinaatit:	X 7261361, Y 3503392, Z 126	Mittakaava:	1:10000

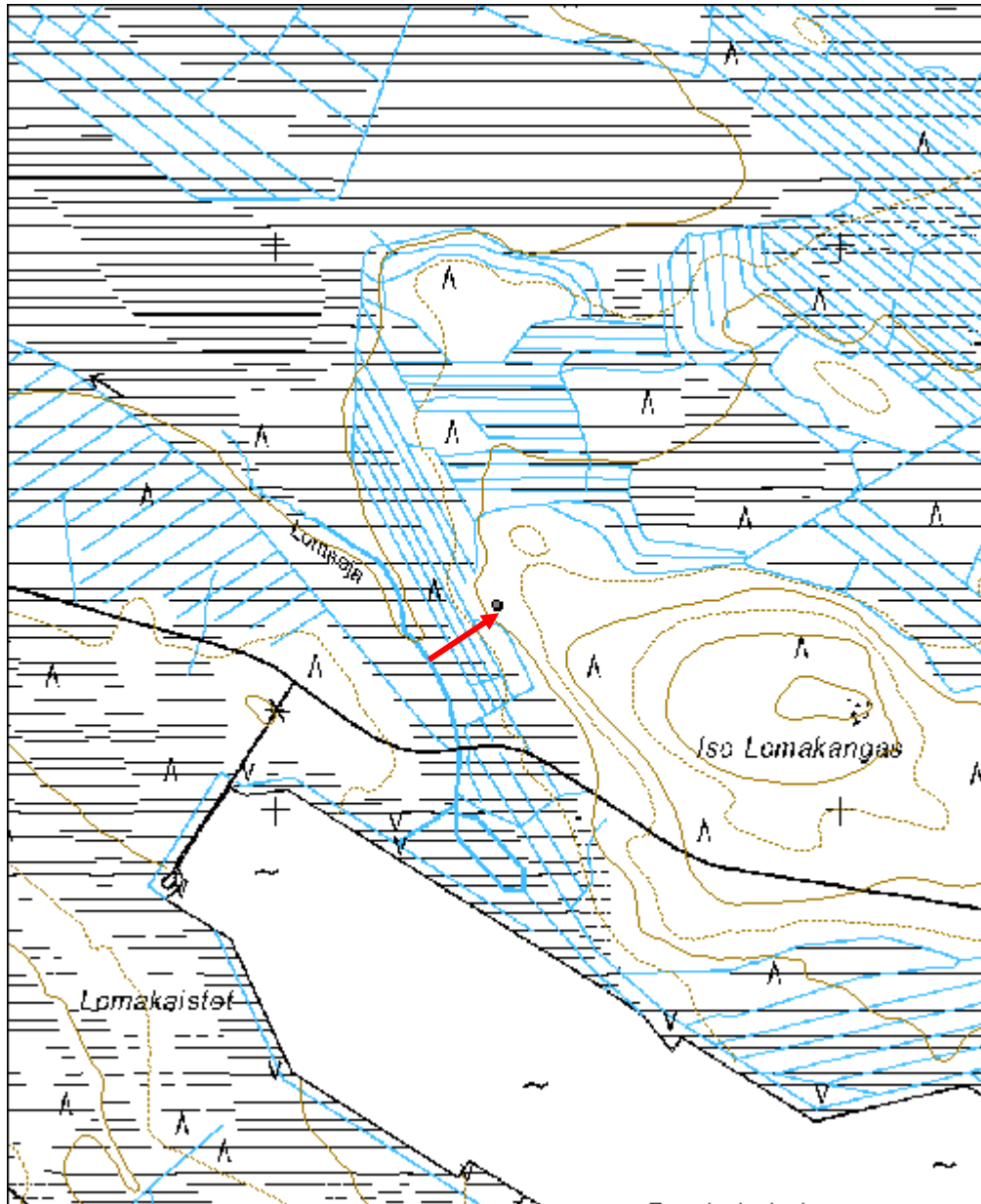

Iso Niskakangas tervahauta	MH-tunnus: 100670
-----------------------------------	------------------------------

Kohdetyyppi:	9 Valmistuspaikat/työpaikat	Haltija:	151 Metsätalous Pohjanmaa
Ajoitus:	7116 Uusi aika	Ylläpitäjä:	151 Metsätalous Pohjanmaa
Rakentamisvuosi:		Kunta:	615 Pudasjärvi
Lukumäärä:	1		

Koordinaattiselitys:		Geometria tuotettu:	4 Gps-mittaus, korjaamaton
Koordinaatit:	X 7261265, Y 3500811, Z 133	Löydöt:	

Taustatiedot

kohde tarkastettiin inventoinnissa 01.06.2010, lähde Sutigis

Ympäristön kuvaus

mäen laki, muokattu, nuori taimikko

Kohteen kuvaus

Läpimitta valli mukaan lukien 12 m, kuopan läpimitta 8 m, syvyys 1,9 m, vallin korkeus 1,2 m. Halssi suuntautuu lounaaseen, pituus 4 m ja syvyys 2 m. Vallin päällä ja kuopassa kasvaa mäntyjä ja nuoria kuusia.

Kohteen rajaus

kohde rajautuu pistemäisesti

Tulkinta

Tervahauta

Lisätietoja

Toimenpiteet

Tarkastukset

Tila: 3 Toteutettu Laji: 6 Suojeluarvojen tarkastus Tarkastusvuosi: 2010
Tarkastuspv: 1.6.2010 Tarkastaja: H-P. Schulz
Kuvaus: Pudasjärvi kulttuuriperintöinventointi 2010

Viranomaisrekisterinro:

Kunto: 1 Hyvä

Olotila: 2 Ei käytössä

Arvotus:	3 Esitys mj-luokka II	Kohteen suojelu:	9 Muu suojeluarvo
Selitys:		Selitys:	

Ympäristön suojelu:	0 Ei määritelty
Selitys:	



Yleiskuva luoteesta.

Kohdetyyppi:	9 Valmistuspaikat/työpaikat	Copyright:	© Metsähallitus 2008 © Maanmittauslaitos 1/MML/08
Koordinaatit:	X 7261265, Y 3500811, Z 133	Mittakaava:	1:10000

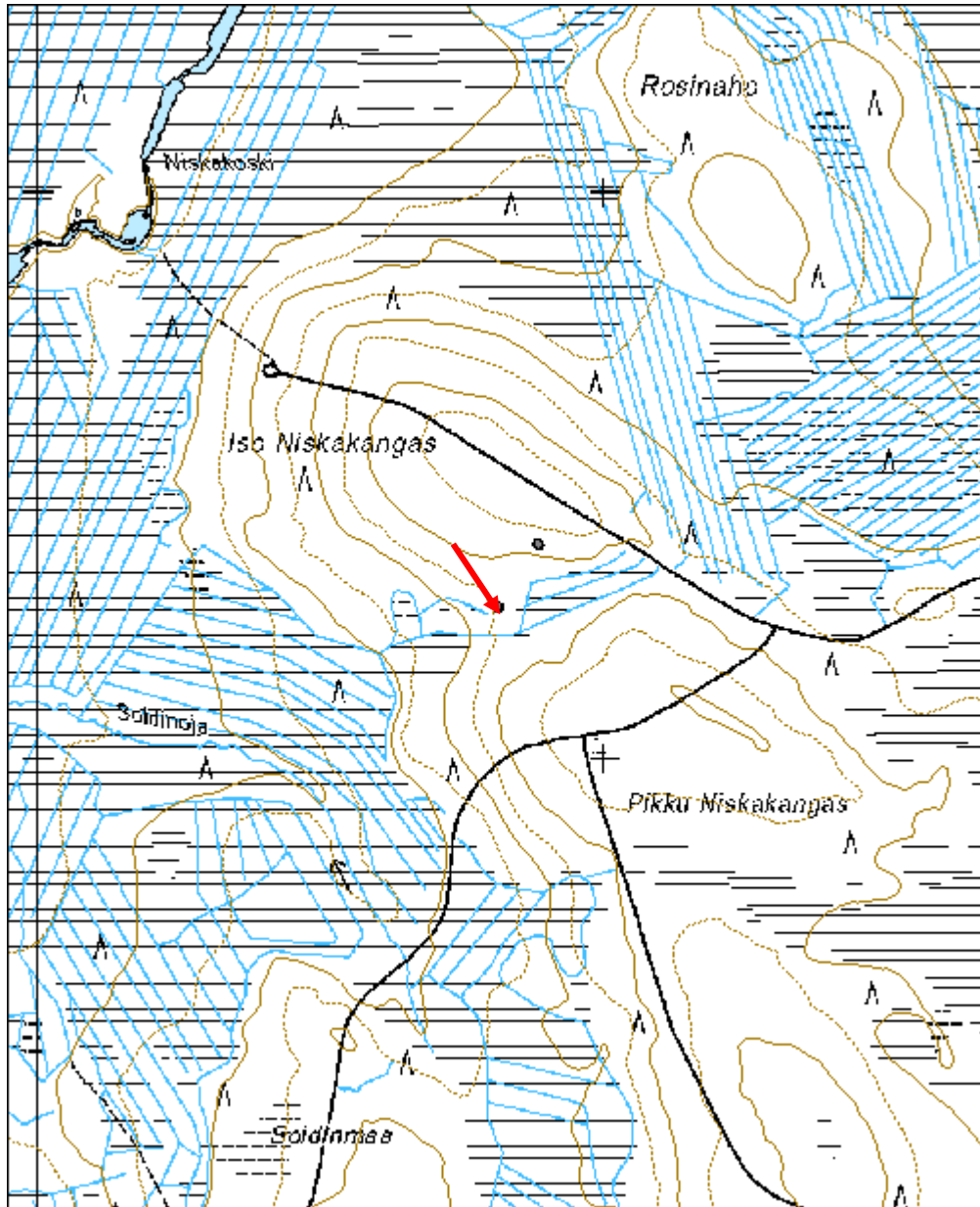

Hautasaari tervahauta	MH-tunnus: 100705
------------------------------	------------------------------

Kohdetyyppi:	9 Valmistuspaikat/työpaikat	Haltija:	151 Metsätalous Pohjanmaa
Ajoitus:	7116 Uusi aika	Ylläpitäjä:	151 Metsätalous Pohjanmaa
Rakentamisvuosi:		Kunta:	615 Pudasjärvi
Lukumäärä:	1		

Koordinaattiselitys:		Geometria tuotettu:	4 Gps-mittaus, korjaamaton
Koordinaatit:	X 7277428, Y 3494000, Z 128	Löydöt:	

Taustatiedot

Kohde tarkastettiin inventoinnissa 01.06.2010, kohde on merkitty peruskartalle.

Ympäristön kuvaus

Mäen pohjoisrinne kahden suon välissä, rehevä sekametsä; aluskasvillisuus pääosin puolukka ja mustikka, jonkun verran suopursua.

Kohteen kuvaus

Läpimitta valli mukaan lukien 12 m, kuopan läpimitta 8 m, syvyys 1,4 m, vallin korkeus 0,5 m. Halssi suuntautuu länteen, pituus 5 m ja syvyys 1,5 m. Vallin päällä ja kuopassa kasvaa mäntyjä, kuusia ja koivuja; uudistuskypsä metsä.

Kohteen rajaus

Kohde rajautuu pistemäisesti.

Tulkinta

Tervahauta

Lisätietoja

Toimenpiteet

Tarkastukset

Tila: 3 Toteutettu Laji: 6 Suojeluarvojen tarkastus Tarkastusvuosi: 2010
Tarkastuspvm: 2.6.2010 Tarkastaja: H.-P. Schulz
Kuvaus: Pudasjärvi kulttuuriperintöinventointi 2010

Viranomaisrekisterinro:	Kunto:	1 Hyvä
--------------------------------	---------------	--------

Arvotus:	3 Esitys mj-luokka II	Olotila:	2 Ei käytössä
Selitys:		Kohteen suojelu:	9 Muu suojeluarvo
Ympäristön suojelu:	0 Ei määritelty	Selitys:	
Selitys:			



Yleiskuva lännestä.

Kohdetyyppi:	9 Valmistuspaikat/työpaikat	Copyright:	© <i>Metsähallitus</i> 2008 © <i>Maanmittauslaitos</i> 1/MML/08
Koordinaatit:	X 7277428, Y 3494000, Z 128	Mittakaava:	1:10000

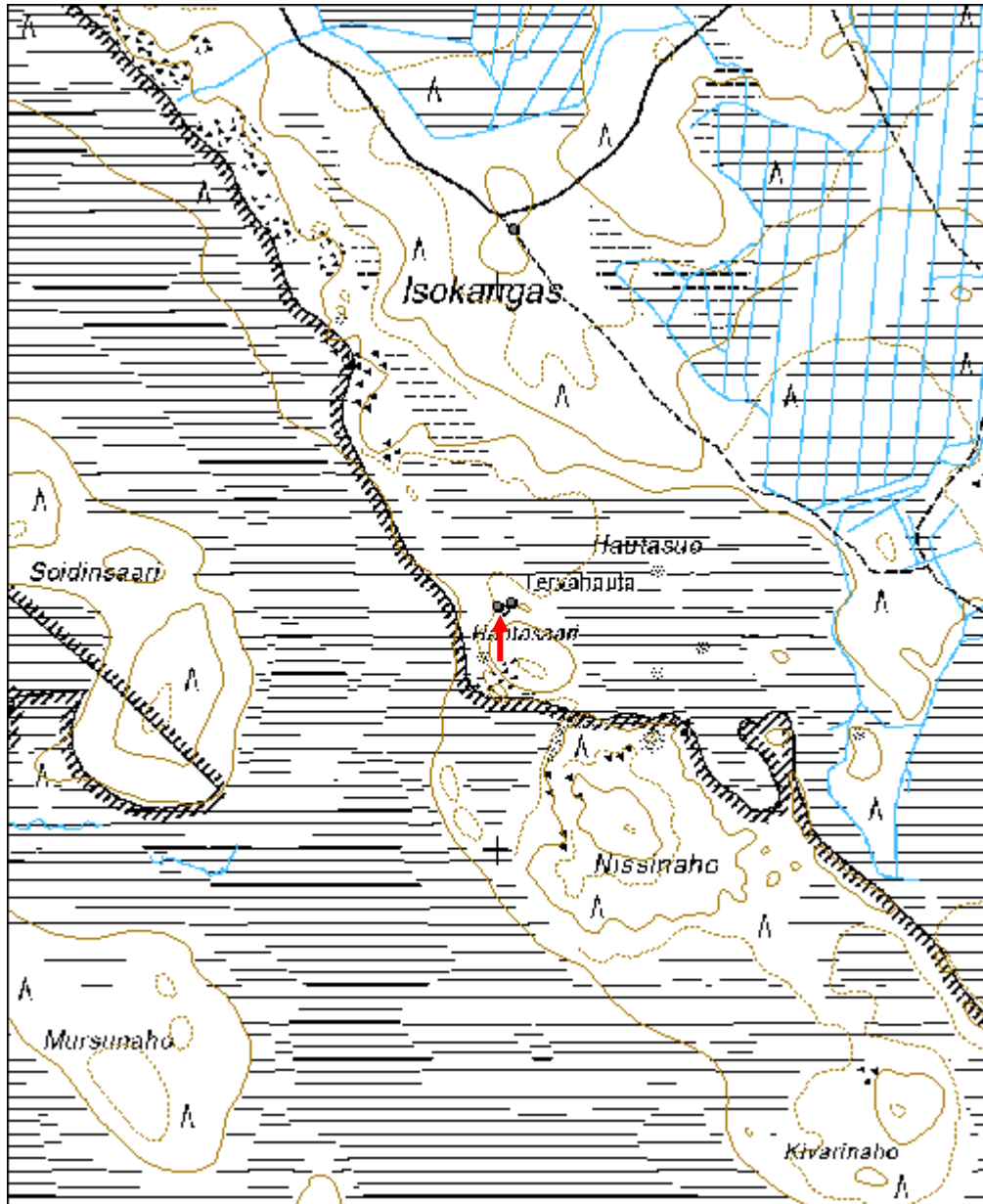

Hautasaari tervapirtti jäännös	MH-tunnus: 100709
---------------------------------------	------------------------------

Kohdetyyppi:	1 Asuinpaikat	Haltija:	151 Metsätalous Pohjanmaa
Ajoitus:	7116 Uusi aika	Ylläpitäjä:	151 Metsätalous Pohjanmaa
Rakentamisvuosi:		Kunta:	615 Pudasjärvi
Lukumäärä:	1		

Koordinaattiselitys:		Geometria tuotettu:	4 Gps-mittaus, korjaamaton
Koordinaatit:	X 7277435, Y 3494024, Z 128	Löydöt:	

Taustatiedot

Kohde löytyi inventoinnissa 02.06.2010.

Ympäristön kuvaus

Mäen pohjoisrinne kahden suon välissä, rehevä sekametsä; aluskasvillisuus pääosin puolukka ja mustikka, jonkun verran suopursua.

Kohteen kuvaus

Kiukaan jäänteet, mitaltaan 1,9 x 2 m, korkeus 0,6 m; sammalen ja varpujen peitossa, pohjoisreunassa palaneita kiviä näkyvissä; korkean aluskasvillisuuden takia ei havaintoja perustuksesta.

Kohteen rajaus

Kohde rajautuu pistemäisesti.

Tulkinta

Tervapirtin jäännös.

Lisätietoja

Toimenpiteet

Tarkastukset

Tila: 3 Toteutettu Laji: 6 Suojeluarvojen tarkastus Tarkastusvuosi: 2010
Tarkastuspvm: 2.6.2010 Tarkastaja: H.-P. Schulz
Kuvaus: Pudasjärvi kulttuuriperintöinventointi 2010

Viranomaisrekisterinro:		Kunto:	1 Hyvä
		Olotila:	2 Ei käytössä
Arvotus:	3 Esitys mj-luokka II	Kohteen suojelu:	9 Muu suojeluarvo

Selitys:	Selitys:
Ympäristön suojelu:	0 Ei määritely
Selitys:	



Tervapirtin kiuas kuvattu lännestä.

Kohdetyyppi:	1 Asuinpaikat	Copyright:	© Metsähallitus 2008 © Maanmittauslaitos 1/MML/08
Koordinaatit:	X 7277435, Y 3494024, Z 128	Mittakaava:	1:10000

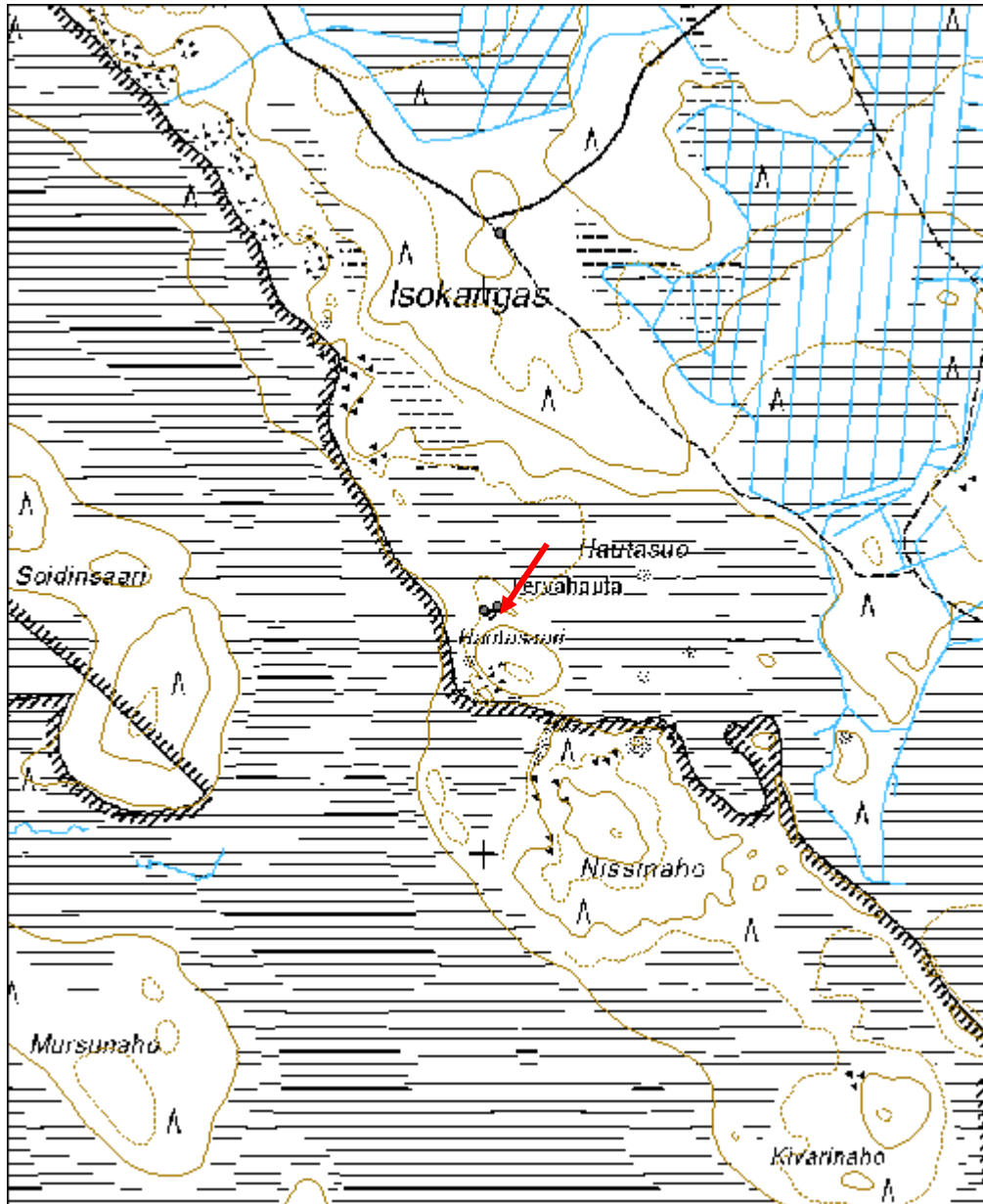

Pikku Niemenmaa tervahauta	MH-tunnus: 100795
-----------------------------------	------------------------------

Kohdetyyppi:	9 Valmistuspaikat/työpaikat	Haltija:	151 Metsätalous Pohjanmaa
Ajoitus:	7116 Uusi aika	Ylläpitäjä:	151 Metsätalous Pohjanmaa
Rakentamisvuosi:		Kunta:	615 Pudasjärvi
Lukumäärä:	1		

Koordinaattiselitys:		Geometria tuotettu:	4 Gps-mittaus, korjaamaton
Koordinaatit:	X 7283268, Y 3496878, Z 147	Löydöt:	

Taustatiedot

kohde tarkastettiin inventoinnissa 02.06.2010, lähde Sutigis

Ympäristön kuvaus

Loiva itärinne; säästöpuuryhmä hakkualueella.

Kohteen kuvaus

Kaksoistervahauta; Lämpimittä ulompi valli mukaan lukien 22 m, sisempi valli mukaan lukien 17 m, kuopan läpimitta 13 m, syvyys 1,6 m, vallin korkeus 0,9 m. Halssi suuntautuu itään, pituus 6 m ja syvyys 1,8 m. Vallin päällä ja kuopassa kasvaa mäntyjä, kuusialueita ja koivuja.

Kohteen rajausta

kohde rajautuu pistemäisesti

Tulkinta

Tervahauta

Lisätietoja

Toimenpiteet

Tarkastukset

Tila: 3 Toteutettu Laji: 6 Suojeluarvojen tarkastus Tarkastusvuosi: 2010
Tarkastuspvm: 2.6.2010 Tarkastaja: H.-P. Schulz
Kuvaus: Pudasjärvi kulttuuriperintöinventointi 2010

Viranomaisrekisterinro:

Kunto: 1 Hyvä

Olotila: 2 Ei käytössä

Arvotus:	3 Esitys mj-luokka II	Kohteen suojelu:	9 Muu suojeluarvo
Selitys:		Selitys:	

Ympäristön suojelu:	0 Ei määritelty
Selitys:	



Yleiskuva lounaasta.

Kohdetyyppi:	9 Valmistuspaikat/työpaikat	Copyright:	© Metsähallitus 2008 © Maanmittauslaitos 1/MML/08
Koordinaatit:	X 7283268, Y 3496878, Z 147	Mittakaava:	1:10000

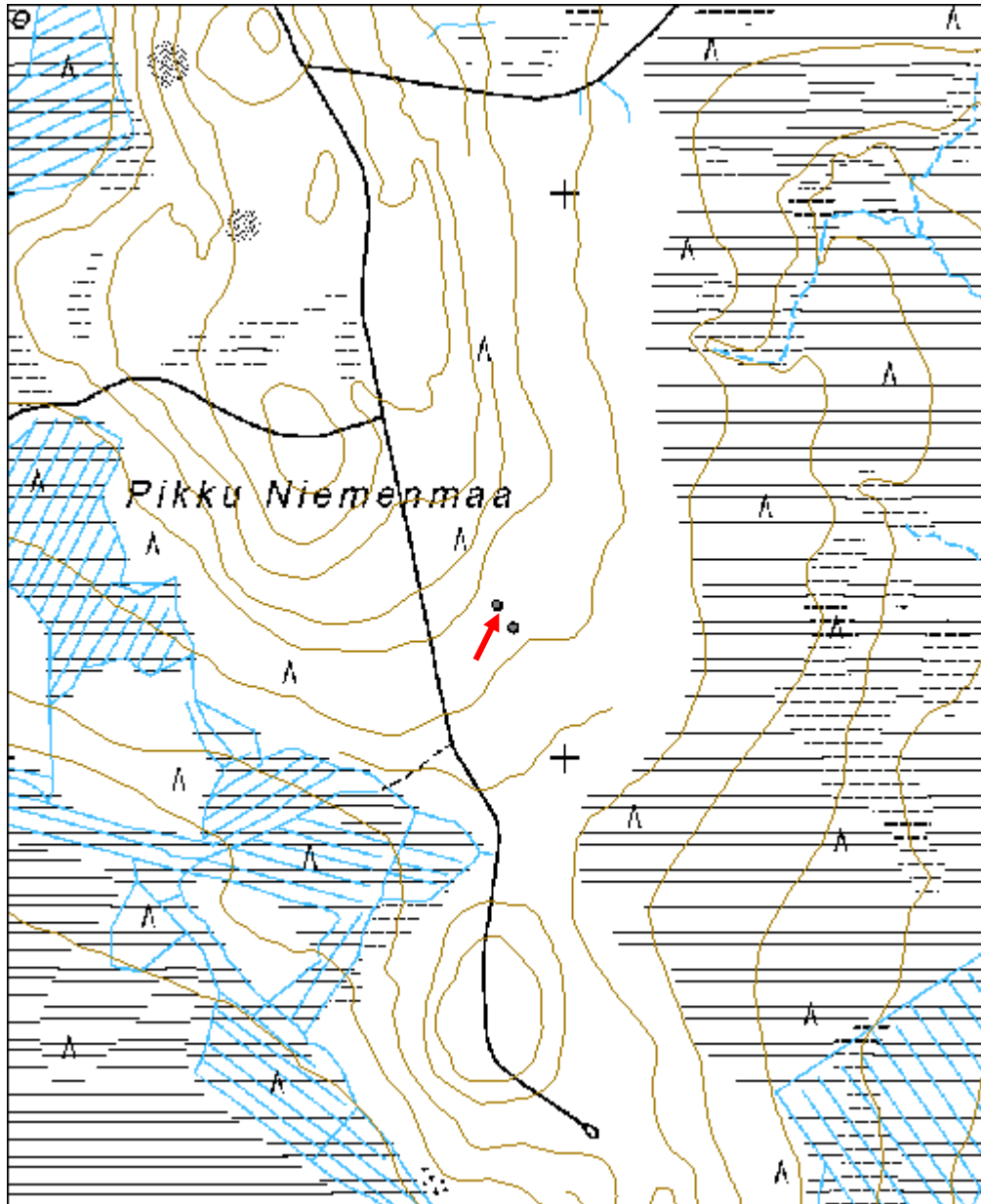

Pikku Niemenmaa tervapirtti jäännös	MH-tunnus: 100812
--	------------------------------

Kohdetyyppi:	1 Asuinpaikat	Haltija:	151 Metsätalous Pohjanmaa
Ajoitus:	7116 Uusi aika	Ylläpitäjä:	151 Metsätalous Pohjanmaa
Rakentamisvuosi:		Kunta:	615 Pudasjärvi
Lukumäärä:	1		

Koordinaattiselitys:		Geometria tuotettu:	4 Gps-mittaus, korjaamaton
Koordinaatit:	X 7283228, Y 3496907, Z 146	Löydöt:	

Taustatiedot

kohde löytyi inventoinnissa 02.06.2010.

Ympäristön kuvaus

Loiva itärinne; avohakkuualue, taimikko.

Kohteen kuvaus

2,9 x 2,5 x 0,9 m mittaiset kiukaan jäännökset, jonka pinta (sekä lähiympäristö) on muokkauksen takia osittain rikkoutunut, pinnalla runsaasti palaneita kiviä.

Kohteen rajaus

Kohde rajautuu pistemäisesti.

Tulkinta

Tervapirtin jäännökset.

Lisätietoja

Toimenpiteet

Tarkastukset

Tila: 3 Toteutettu Laji: 6 Suojeluarvojen tarkastus Tarkastusvuosi: 2010
Tarkastuspvm: 2.6.2010 Tarkastaja: H.-P. Schulz
Kuvaus: Pudasjärvi kulttuuriperintöinventointi 2010

Viranomaisrekisterinro:		Kunto:	3 Huono
		Olotila:	2 Ei käytössä
Arvotus:	3 Esitys mj-luokka II	Kohteen suojelu:	9 Muu suojeluarvo

Selitys:	Selitys:
Ympäristön suojelu:	0 Ei määritely
Selitys:	



Kiukaan jäänteet kuvattu etelästä.

Kohdetyyppi:	1 Asuinpaikat	Copyright:	© Metsähallitus 2008 © Maanmittauslaitos 1/MML/08
Koordinaatit:	X 7283228, Y 3496907, Z 146	Mittakaava:	1:10000

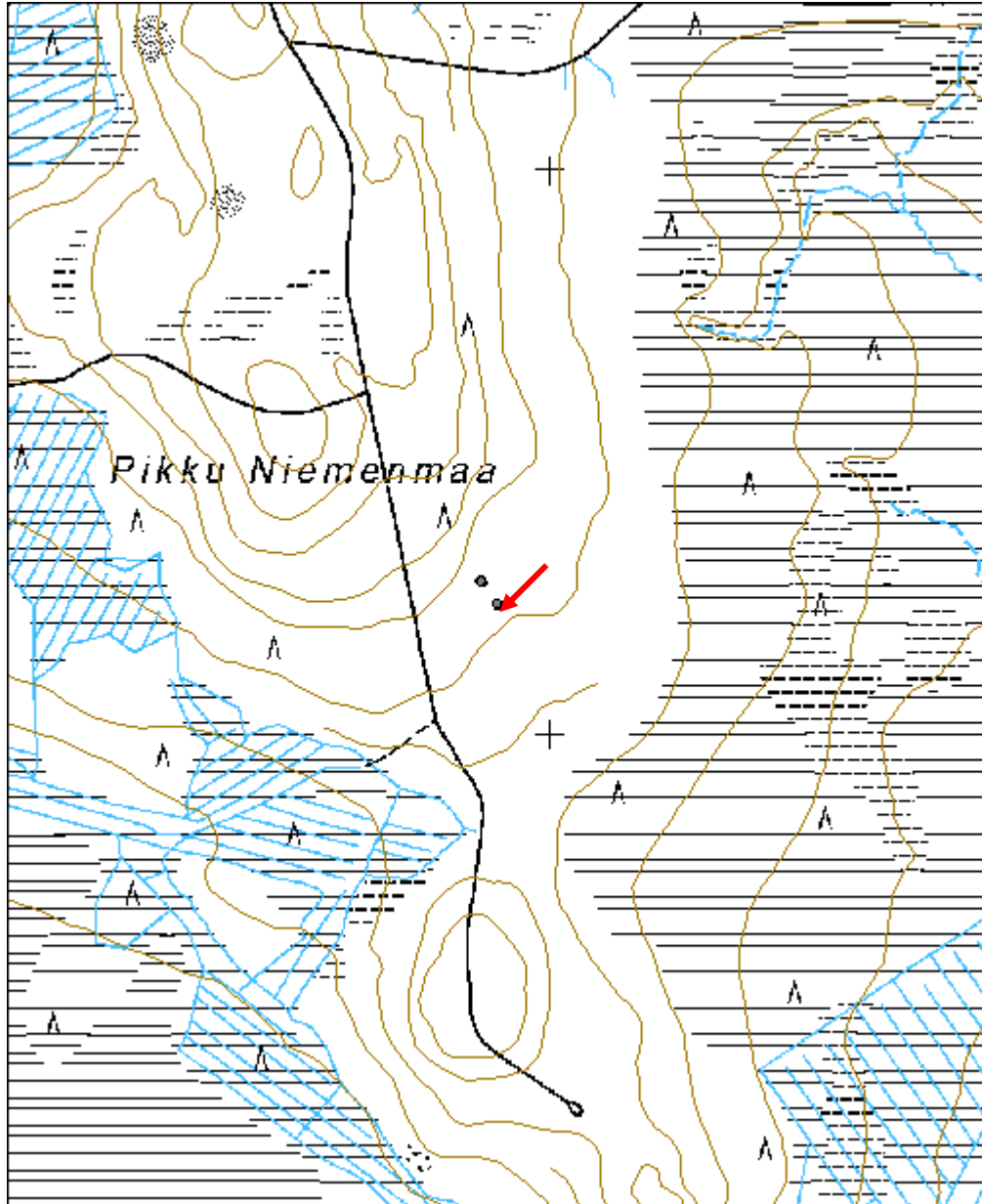

Ällinharju tervahauta	MH-tunnus: 100817
------------------------------	------------------------------

Kohdetyyppi:	9 Valmistuspaikat/työpaikat	Haltija:	151 Metsätalous Pohjanmaa
Ajoitus:	7116 Uusi aika	Ylläpitäjä:	151 Metsätalous Pohjanmaa
Rakentamisvuosi:		Kunta:	615 Pudasjärvi
Lukumäärä:	1		

Koordinaattiselitys:		Geometria tuotettu:	4 Gps-mittaus, korjaamaton
Koordinaatit:	X 7265447, Y 3502351, Z 130	Löydöt:	

Taustatiedot

kohde tarkastettiin inventoinnissa 04.06.2010, lähde Sutigis

Ympäristön kuvaus

Laajan tasaisen harjun etelälaita, kuiva mäntykangasta, aluskasvillisuus varpuja ja sammalta.

Kohteen kuvaus

Läpimitta valli mukaan lukien 20 m, kuopan läpimitta 15 m, syvyys 1,3 m, vallin korkeus 0,5 m. Halssi suuntautuu lounaaseen, pituus 9 m ja syvyys 2,2 m. Vallin päällä ja kuopassa kasvaa mäntyjä ja nuoria kuusia.

Kohteen rajaus

Kohde rajautuu pistemäisesti

Tulkinta

Tervahauta

Lisätietoja

Toimenpiteet

Tarkastukset

Tila: 3 Toteutettu Laji: 6 Suojeluarvojen tarkastus Tarkastusvuosi: 2010
Tarkastuspv: 4.6.2010 Tarkastaja: H.-P. Schulz
Kuvaus: Pudasjärvi kulttuuriperintöinventointi 2010

Viranomaisrekisterinro:

Kunto: 1 Hyvä

Arvotus:	3 Esitys mj-luokka II	Olotila:	2 Ei käytössä
Selitys:		Kohteen suojelu:	9 Muu suojeluarvo
Ympäristön suojelu:	0 Ei määritelty	Selitys:	
Selitys:			



Yleiskuva luoteesta.

Kohdetyyppi:	9 Valmistuspaikat/työpaikat	Copyright:	© Metsähallitus 2008 © Maanmittauslaitos 1/MML/08
Koordinaatit:	X 7265447, Y 3502351, Z 130	Mittakaava:	1:10000

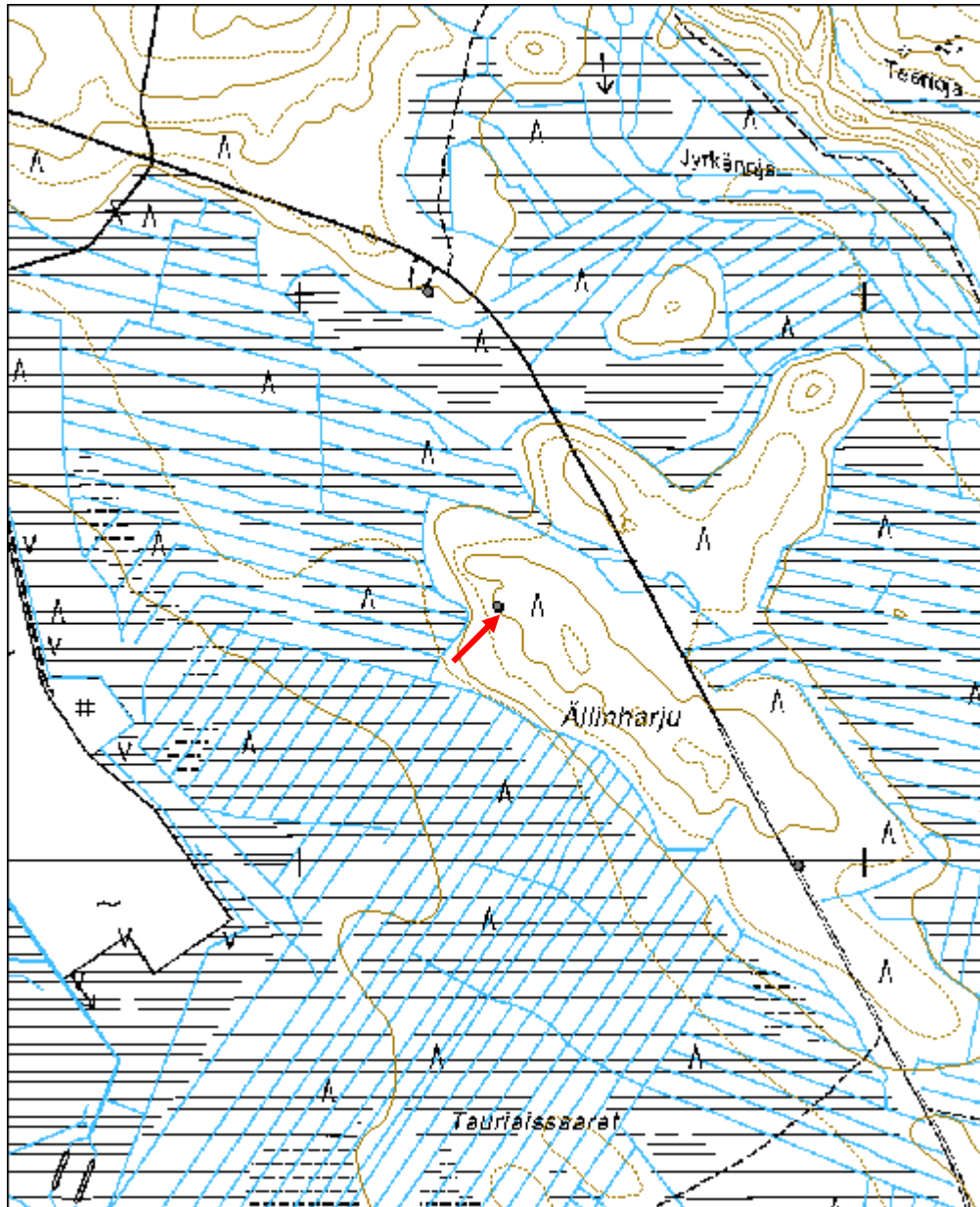

Hautamaa tervahauta	MH-tunnus: 100843
----------------------------	------------------------------

Kohdetyyppi:	9 Valmistuspaikat/työpaikat	Haltija:	151 Metsätalous Pohjanmaa
Ajoitus:	7116 Uusi aika	Ylläpitäjä:	151 Metsätalous Pohjanmaa
Rakentamisvuosi:		Kunta:	615 Pudasjärvi
Lukumäärä:	1		

Koordinaattiselitys:		Geometria tuotettu:	4 Gps-mittaus, korjaamaton
Koordinaatit:	X 7266912, Y 3495744, Z 138	Löydöt:	

Taustatiedot

kohde tarkastettiin inventoinnissa 04.06.2010, lähde Sutigis

Ympäristön kuvaus

Tasanne pienen mäen ja rämeen välissä, tuore mäntyvaltainen kangas; aluskasvillisuus varpuja ja sammalta.

Kohteen kuvaus

Kaksoistervahauta; läpimitta ulompi valli mukaan lukien 23 m, sisempi valli mukaan lukien 18 m, kuopan läpimitta 13 m, syvyys 1,5 m, vallin korkeus 0,4 m. Halssi suuntautuu pohjoiseen, pituus 10 m ja syvyys 2,5 m. Vallin päällä ja kuopassa kasvaa lehtipuita ja kuusia.

Kohteen rajaus

Kohde rajautuu pistemäisesti.

Tulkinta

Tervahauta

Lisätietoja

Toimenpiteet

Tarkastukset

Tila: 3 Toteutettu Laji: 6 Suojeluarvojen tarkastus Tarkastusvuosi: 2010
Tarkastuspvm: 4.6.2010 Tarkastaja: H.-P. Schulz
Kuvaus: Pudasjärvi kulttuuriperintöinventointi 2010

Viranomais-

Kunto: 1 Hyvä

rekisterinro:		Olotila:	2 Ei käytössä
Arvotus:	3 Esitys mj-luokka II	Kohteen suojelu:	9 Muu suojeluarvo
Selitys:		Selitys:	
Ympäristön suojelu:	0 Ei määritely		
Selitys:			



Tervahaudan kuoppa lounaasta, kuvassa Ari-Pekka Ylitalo.

Kohdetyyppi:	9 Valmistuspaikat/työpaikat	Copyright:	© Metsähallitus 2008 © Maanmittauslaitos 1/MML/08
Koordinaatit:	X 7266912, Y 3495744, Z 138	Mittakaava:	1:10000

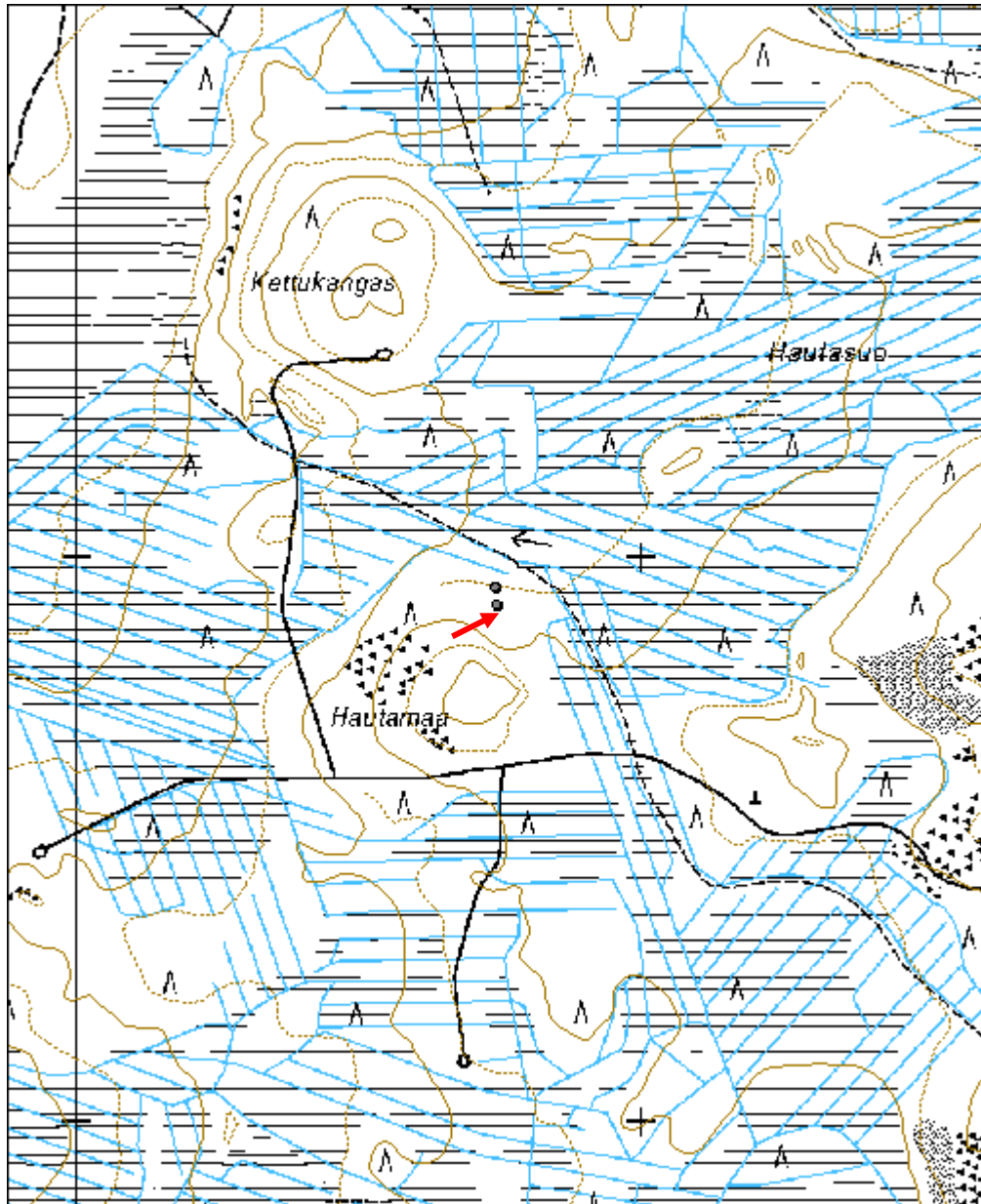

Hautamaa tervapirtti jäännös	MH-tunnus: 100862
-------------------------------------	------------------------------

Kohdetyyppi:	1 Asuinpaikat	Haltija:	151 Metsätalous Pohjanmaa
Ajoitus:	7116 Uusi aika	Ylläpitäjä:	151 Metsätalous Pohjanmaa
Rakentamisvuosi:		Kunta:	615 Pudasjärvi
Lukumäärä:	1		

Koordinaattiselitys:		Geometria tuotettu:	4 Gps-mittaus, korjaamaton
Koordinaatit:	X 7266943, Y 3495741, Z 138	Löydöt:	

<i>Taustatiedot</i>
Kohde löytyi inventoinnissa 04.06.2010.
<i>Ympäristön kuvaus</i>
Tasanne pienen mäen ja rämeen välissä, tuore mäntyvaltainen kangas; aluskasvillisuus varpuja ja sammalta.
<i>Kohteen kuvaus</i>
Umpeen kasvanut kiviröykkiö, mitaltaan 1,9 x 1,5 x 0,6 m. Kairaamalla todettiin sen sisällä olevan hiiltä ja palaneita kivenmurusia.
<i>Kohteen rajaus</i>
Kohde rajautuu pistemäisesti.
<i>Tulkinta</i>
Tervapirtin kiuas.
<i>Lisätietoja</i>

<i>Tarkastukset</i>
Tila: 3 Toteutettu Laji: 6 Suojeluarvojen tarkastus Tarkastusvuosi: 2010
Tarkastuspvm: 4.6.2010 Tarkastaja: H.-P. Schulz
Kuvaus: Pudasjärvi kulttuuriperintöinventointi 2010

Viranomaisrekisterinro:		Kunto:	3 Huono
Arvotus:	3 Esitys mj-luokka II	Olotila:	2 Ei käytössä
Selitys:		Kohteen suojele:	9 Muu suojeluarvo
		Selitys:	

Ympäristön suojele:	0 Ei määritelty
----------------------------	-----------------

Kohdetyyppi:	1 Asuinpaikat	Copyright:	© Metsähallitus 2008 © Maanmittauslaitos 1/MML/08
Koordinaatit:	X 7266943, Y 3495741, Z 138	Mittakaava:	1:10000

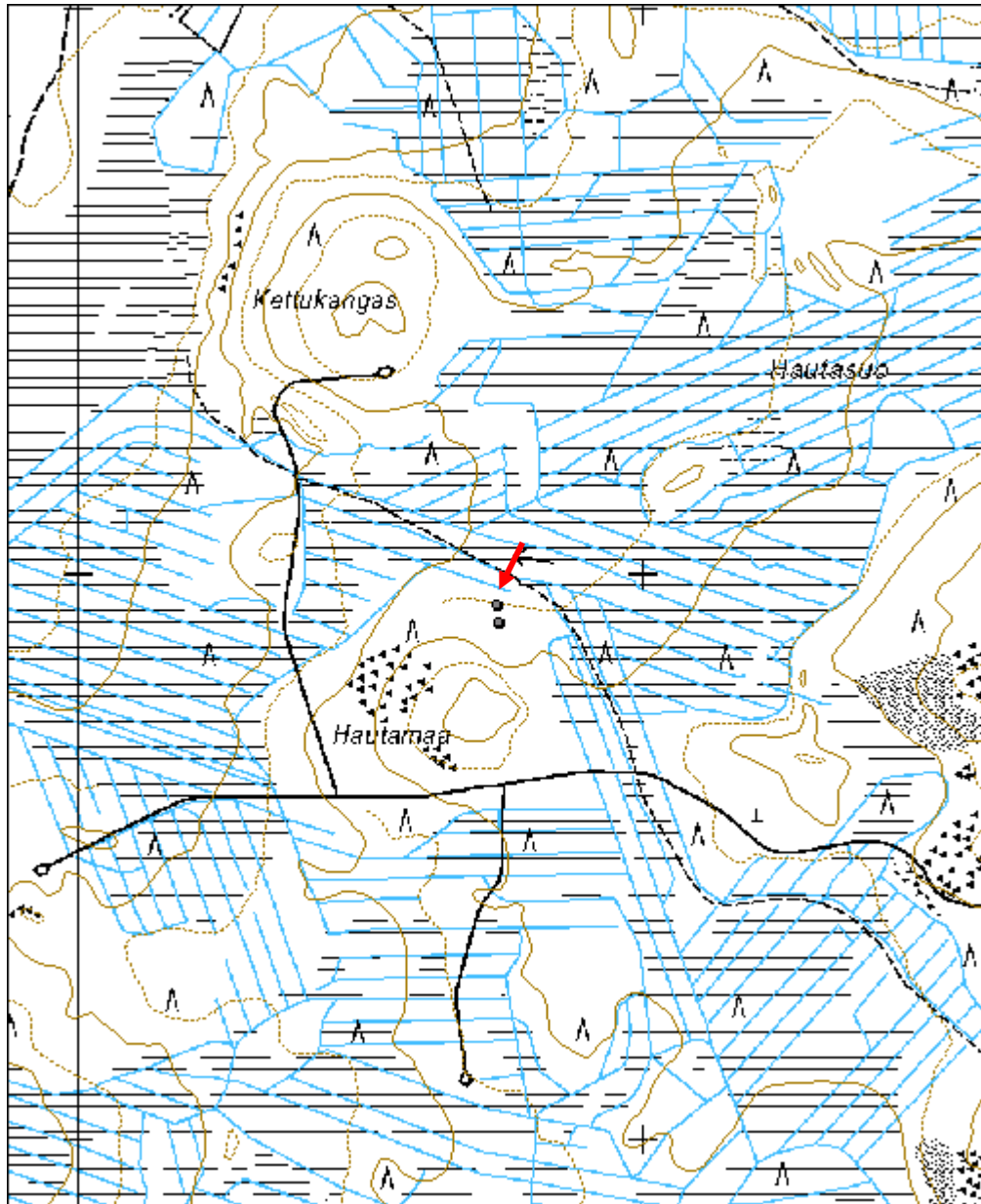

Rojolankangas tervahauta	MH-tunnus: 100884
---------------------------------	------------------------------

Kohdetyyppi:	9 Valmistuspaikat/työpaikat	Haltija:	151 Metsätalous Pohjanmaa
Ajoitus:	7116 Uusi aika	Ylläpitäjä:	151 Metsätalous Pohjanmaa
Rakentamisvuosi:		Kunta:	615 Pudasjärvi
Lukumäärä:	1		

Koordinaattiselitys:		Geometria tuotettu:	4 Gps-mittaus, korjaamaton
Koordinaatit:	X 7278551, Y 3505027, Z 127	Löydöt:	

Taustatiedot

Kohde tarkastettiin inventoinnissa 07.06.2010, lähde Sutigis.

Ympäristön kuvaus

koilliseen joelle päin viettävä rinne, tiheä mäntymetsä, aluskasvillisuus puolukkavaltaista, lisäksi muita varpuja ja sammalta.

Kohteen kuvaus

Läpimitta valli mukaan lukien 16 m, kuopan läpimitta 10 m, syvyys 2,2 m, vallin korkeus 0,5 m. Halssi suuntautuu koilliseen, pituus 5 m ja syvyys 2,5 m. Vallin päällä ja kuopassa kasvaa mäntyjä, uudistuskypsä metsä.

Kohteen rajaus

Kohde rajautuu pistemäisesti.

Tulkinta

Tervahauta

Lisätietoja

Toimenpiteet

Tarkastukset

Tila: 3 Toteutettu Laji: 6 Suojeluarvojen tarkastus Tarkastusvuosi: 2010
Tarkastuspm: 7.6.2010 Tarkastaja: H.-P. Schulz
Kuvaus: Pudasjärvi kulttuuriperintöinventointi 2010

Viranomaisrekisterinro:

Kunto: 1 Hyvä

Olotila: 2 Ei käytössä

Arvotus:	3 Esitys mj-luokka II	Kohteen suojelu:	9 Muu suojeluarvo
Selitys:		Selitys:	

Ympäristön suojelu:	0 Ei määritelty
Selitys:	



Tervahauta kuvattu lännestä.

Kohdetyyppi:	9 Valmistuspaikat/työpaikat	Copyright:	© Metsähallitus 2008 © Maanmittauslaitos 1/MML/08
Koordinaatit:	X 7278551, Y 3505027, Z 127	Mittakaava:	1:10000

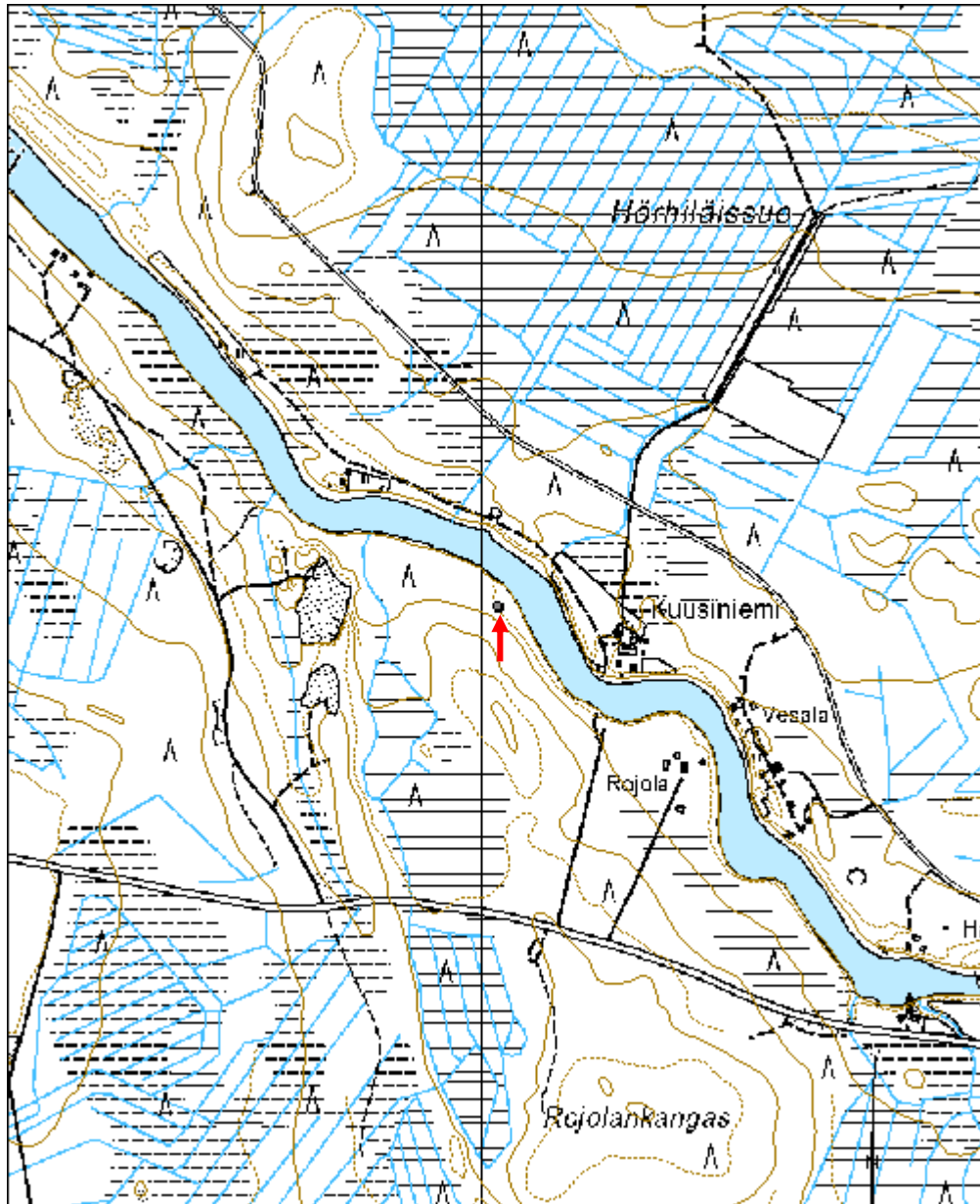

Kahasuo kämppä jäännös	MH-tunnus: 104866
-------------------------------	------------------------------

Kohdetyyppi:	1 Asuinpaikat	Haltija:	151 Metsätalous Pohjanmaa
Ajoitus:	7116 Uusi aika	Ylläpitäjä:	151 Metsätalous Pohjanmaa
Rakentamisvuosi:		Kunta:	615 Pudasjärvi
Lukumäärä:	1		

Koordinaattiselitys:		Geometria tuotettu:	4 Gps-mittaus, korjaamaton
Koordinaatit:	X 7283116, Y 3505572, Z 159	Löydöt:	

Taustatiedot

Kohde tarkastettiin inventoinnissa 08.06.2010; tiedonanto metsuri Timo Lamminkangas.

Ympäristön kuvaus

Rehevähkö matala harjanne suon laidalla, mäntymetsä.

Kohteen kuvaus

Itä-länsi suuntainen, 13,5 x 6 m mittaisen rakennuksen jäännös, kaksiosainen, länsiosa ”tupa”, mitaltaan 7 x 6 mm, uunin jäänteet kaakkoisnurkassa 2 x 2 x 1,2 m, jonkun verran sortunut; oviaukko länsipäädyssä. 4 melko lahonneet hirsikertaa jäljellä, sulkanurkka, päät vuorotellen sahattu ja kirveellä katkaistu. Itäosa on mitaltaan 6,5 x 6 m, seinä hirret ovat sortuneet ja melko maatuneet, osan luoteisnurkassa pieni kuoppa, n 1 x 1 x 0,3 m; mahdollinen aukko itäpäädyssä.

Rakenteessa ja sen ympärille kasvaa yli 100 vuotiaisia mäntyjä.

Kohteen rajaus

Kohde rajautuu näkyvien jäänteiden mukaisesti.

Tulkinta

Savottakämpä, jossa oli tupa ja hevostalli.

Lisätietoja

Toimenpiteet

Tarkastukset

Tila: 3 Toteutettu Laji: 6 Suojeluarvojen tarkastus Tarkastusvuosi: 2010
Tarkastuspv: 8.6.2010 Tarkastaja: H-P. Schulz
Kuvaus: Pudasjärvi kulttuuriperintöinventointi 2010

Viranomaisrekisterinro:		Kunto:	3 Huono
		Olotila:	2 Ei käytössä

Arvotus:	3 Esitys mj-luokka II	Kohteen suojelu:	9 Muu suojeluarvo
Selitys:		Selitys:	
Ympäristön suojelu:	0 Ei määritelty		
Selitys:			



Yleiskuva etelälounaasta.



Uunin jäänteet kuvattu luoteesta.

Kohdetyyppi:	1 Asuinpaikat	Copyright:	© <i>Metsähallitus</i> 2008 © <i>Maanmittauslaitos</i> 1/MML/08
Koordinaatit:	X 7283116, Y 3505572, Z 159	Mittakaava:	1:10000

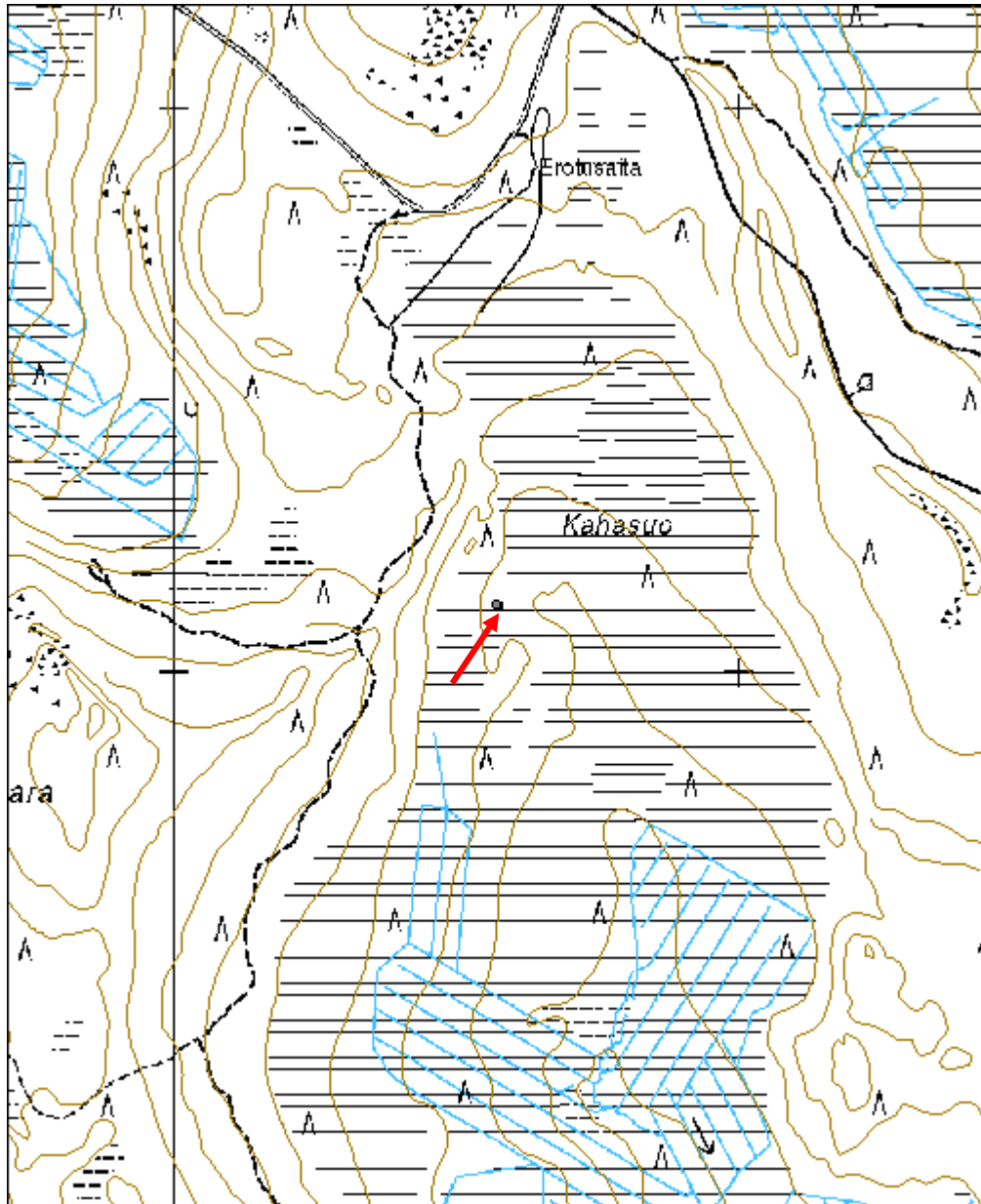

Välivaara kämppä jäännös	MH-tunnus: 110637
---------------------------------	------------------------------

Kohdetyyppi:	1 Asuinpaikat	Haltija:	151 Metsätalous Pohjanmaa
Ajoitus:	7116 Uusi aika	Ylläpitäjä:	151 Metsätalous Pohjanmaa
Rakentamisvuosi:		Kunta:	615 Pudasjärvi
Lukumäärä:	1		

Koordinaattiselitys:		Geometria tuotettu:	4 Gps-mittaus, korjaamaton
Koordinaatit:	X 7285005, Y 3504952, Z 141	Löydöt:	

Taustatiedot

Kohde tarkastettiin inventoinnissa 08.06.2010; tiedonanto metsuri Timo Lamminkangas.

Ympäristön kuvaus

Rehevähkö mäntykangas, tasanne vaaran rinteiden ja suon välissä.

Kohteen kuvaus

Pohjois-etelä suuntainen, 13 x 6 m mittaisen rakennuksen jäännös, kaksiosainen, eteläosa ”tupa”, mitaltaan 6 x 6 m, uunin jäänteet lounasnurkassa 2 x 2 x 1,1 m, jonkun verran sortunut; oviaukko eteläpäädyssä. 2-3 melko lahonnutta hirsikertaa jäljellä, sulkanurkka, päät vuorotellen sahattu ja kirveellä katkaistu. Itäosa on mitaltaan 7 x 6 m, 2 lahonnutta hirsikertaa jäljellä; oviaukko länsiseinässä. Rakennuksen keskellä 2 hirttä pituussuunnassa (kattohirttä?) Puusto rakennuksen sisältä ja läheltä poistettu (lienee tapahtunut jo muutama vuosikymmenen sitten).

Kohteen rajaus

Kohde rajautuu näkyvien jäänteiden mukaisesti

Tulkinta

Savottakämpä, jossa oli tupa ja hevostalli. Kantojen koon perusteella ikä yli sataa vuotta.

Lisätietoja

Toimenpiteet

Tarkastukset

Tila: 3 Toteutettu Laji: 6 Suojeluarvojen tarkastus Tarkastusvuosi: 2010
Tarkastuspvm: 8.6.2010 Tarkastaja: H.-P. Schulz
Kuvaus: Pudasjärvi kulttuuriperintöinventointi 2010

Viranomaisrekisterinro:		Kunto:	3 Huono
		Olotila:	2 Ei käytössä
Arvotus:	3 Esitys mj-luokka II	Kohteen	9 Muu suojeluarvo

Selitys:	suojelu: Selitys:
Ympäristön suojelu:	0 Ei määritelty
Selitys:	



Rakennuksen pohjoisosa kuvattu pohjoiskoillisesta.



Rakennuksen eteläosa (tupa) kaakosta, vasemmalla uunin jäänteet.

Kohdetyyppi:	1 Asuinpaikat	Copyright:	© <i>Metsähallitus</i> 2008 © <i>Maanmittauslaitos</i> <i>1/MML/08</i>
Koordinaatit:	X 7285005, Y 3504952, Z 141	Mittakaava:	1:10000

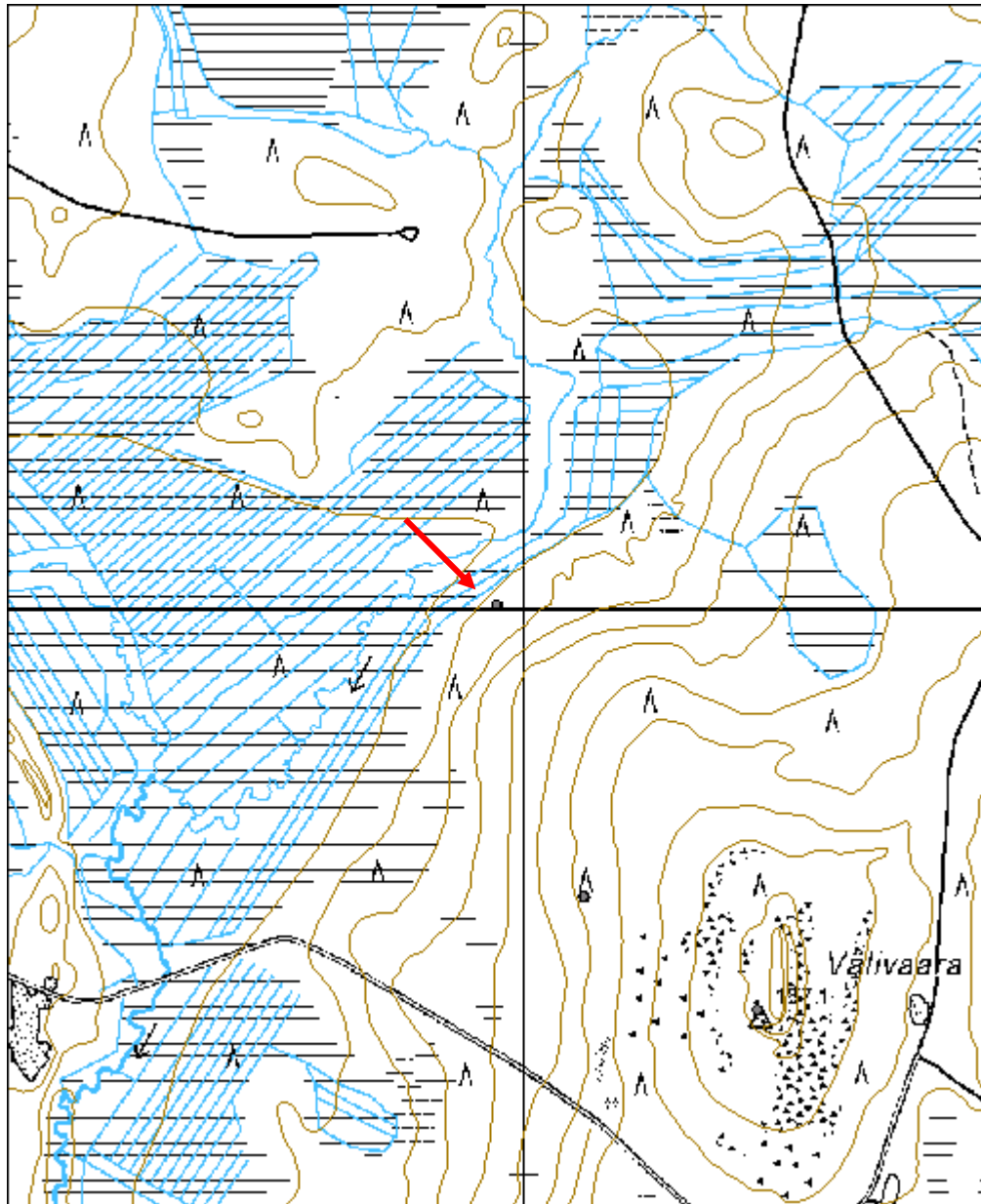

Ohtavaaran Palo tervahauta	MH-tunnus: 110713
-----------------------------------	------------------------------

Kohdetyyppi:	9 Valmistuspaikat/työpaikat	Haltija:	151 Metsätalous Pohjanmaa
Ajoitus:	7116 Uusi aika	Ylläpitäjä:	151 Metsätalous Pohjanmaa
Rakentamisvuosi:		Kunta:	615 Pudasjärvi
Lukumäärä:	1		

Koordinaattiselitys:		Geometria tuotettu:	4 Gps-mittaus, korjaamaton
Koordinaatit:	X 7265097, Y 3515637, Z 213	Löydöt:	

Taustatiedot

Kohde tarkastettiin inventoinnissa 10.6.2010, kohde on merkitty peruskartalle.

Ympäristön kuvaus

Vaaran lakialue, loiva itärinne. Avohakkuualue / taimikko kohteen ympärillä n. 0,08 ha:n säästöpuuryhmä

Kohteen kuvaus

Läpimitta valli mukaan lukien 22 m, kuopan läpimitta 18 m, syvyys 1,4 m, vallin korkeus 1,5 m. Halssi suuntautuu itään, pituus 6 m ja syvyys 2,4 m. Vallin päällä ja kuopassa kasvaa eri-ikäisiä mäntyjä.

Kohteen rajaus

Kohde rajautuu pistemäisesti

Tulkinta

Tervahauta, huomauttava koko!

Lisätietoja

Toimenpiteet

Tarkastukset

Tila: 3 Toteutettu Laji: 6 Suojeluarvojen tarkastus Tarkastusvuosi: 2010
Tarkastuspm: 10.6.2010 Tarkastaja: H.-P. Schulz
Kuvaus: Pudasjärvi kulttuuriperintöinventointi 2010

Viranomaisrekisterinro:

Kunto: 1 Hyvä

Olotila: 2 Ei käytössä

Arvotus:	3 Esitys mj-luokka II	Kohteen suojelu:	9 Muu suojeluarvo
Selitys:		Selitys:	

Ympäristön suojelu:	0 Ei määritelty
Selitys:	



Yleiskuva lännestä.

Kohdetyyppi:	9 Valmistuspaikat/työpaikat	Copyright:	© <i>Metsähallitus</i> 2008 © <i>Maanmittauslaitos</i> 1/MML/08
Koordinaatit:	X 7265097, Y 3515637, Z 213	Mittakaava:	1:10000

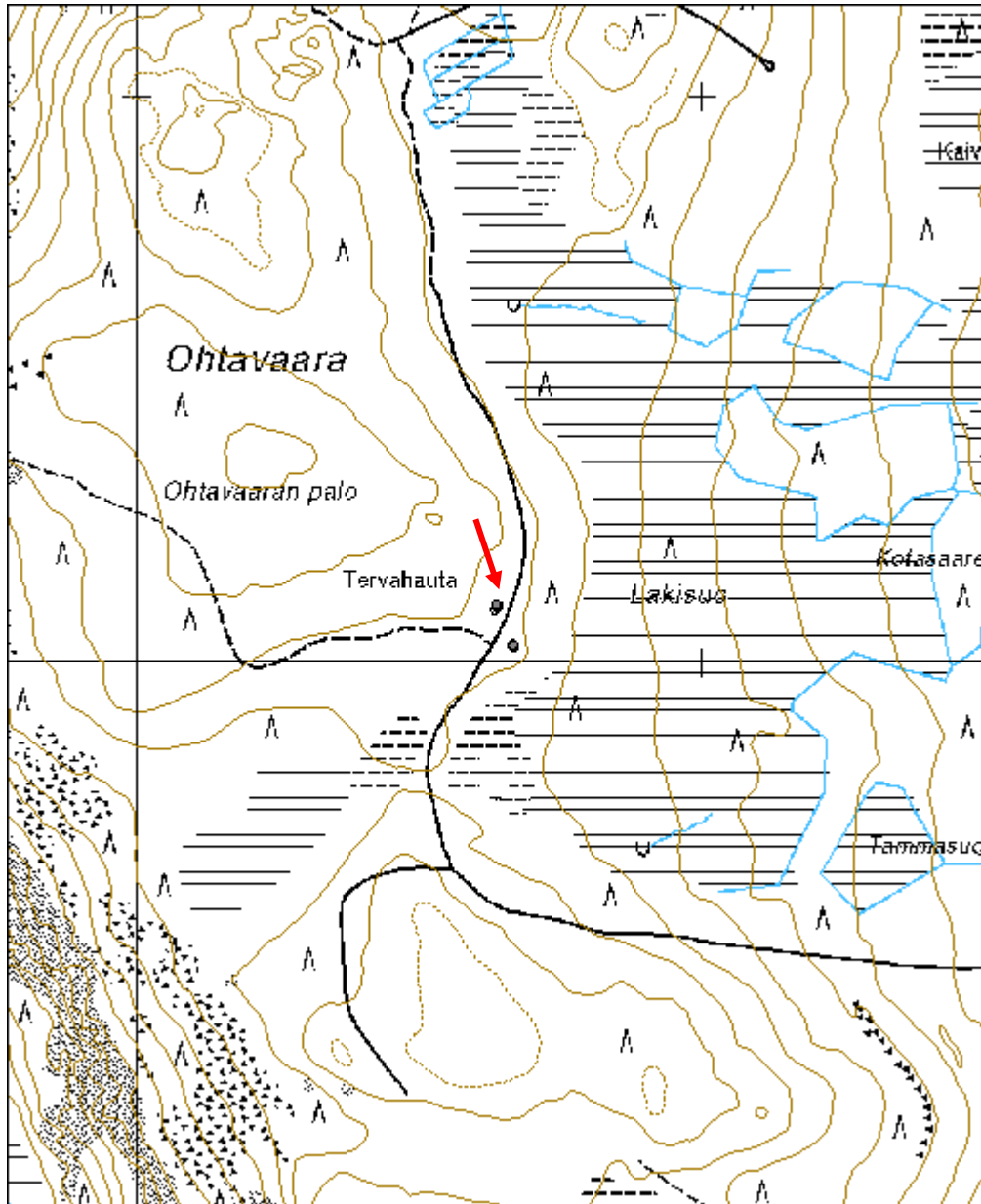

Ohtavaaran Palo tervapirtti jäännös	MH-tunnus: 110717
--	------------------------------

Kohdetyyppi:	1 Asuinpaikat	Haltija:	151 Metsätalous Pohjanmaa
Ajoitus:	7116 Uusi aika	Ylläpitäjä:	151 Metsätalous Pohjanmaa
Rakentamisvuosi:		Kunta:	615 Pudasjärvi
Lukumäärä:	1		

Koordinaattiselitys:		Geometria tuotettu:	4 Gps-mittaus, korjaamaton
Koordinaatit:	X 7265025, Y 3515666, Z 211	Löydöt:	

<i>Taustatiedot</i>
Kohde löytyi inventoinnissa 10.6.2010
<i>Ympäristön kuvaus</i>
Vaaran lakialue, loiva itärinne; avohakkuualue, taimikko
<i>Kohteen kuvaus</i>
Kiukaan jäänteet 2,4 x 2 m, korkeus 0,9m. Kiuas on suurimaksi osaksi varpujen peitossa. Sen pohjois- ja itäpuolella on kolme nurkkakiveä säilyneet, niiden perusteella rakennuksen koko oli 5 x 5 m. Alue on varpujen ja sammalen peitossa.
<i>Kohteen rajaus</i>
Kohde rajautuu pistemäisesti.
<i>Tulkinta</i>
Tervapirtin jäännös.
<i>Lisätietoja</i>

<i>Toimenpiteet</i>

<i>Tarkastukset</i>
Tila: 3 Toteutettu Laji: 6 Suojeluarvojen tarkastus Tarkastusvuosi: 2010
Tarkastuspvm: 10.6.2010 Tarkastaja: H.-P. Schulz
Kuvaus: Pudasjärvi kulttuuriperintöinventointi 2010

Viranomaisrekisterinro:		Kunto:	2 Keskinkertainen
		Olotila:	2 Ei käytössä
Arvotus:	3 Esitys mj-luokka II	Kohteen suojelu:	9 Muu suojeluarvo

Selitys:	Selitys:
Ympäristön suojelu:	0 Ei määritely
Selitys:	



Kiukaan jäänteet kuvattu koillisesta.

Kohdetyyppi:	1 Asuinpaikat	Copyright:	© Metsähallitus 2008 © Maanmittauslaitos 1/MML/08
Koordinaatit:	X 7265025, Y 3515666, Z 211	Mittakaava:	1:10000

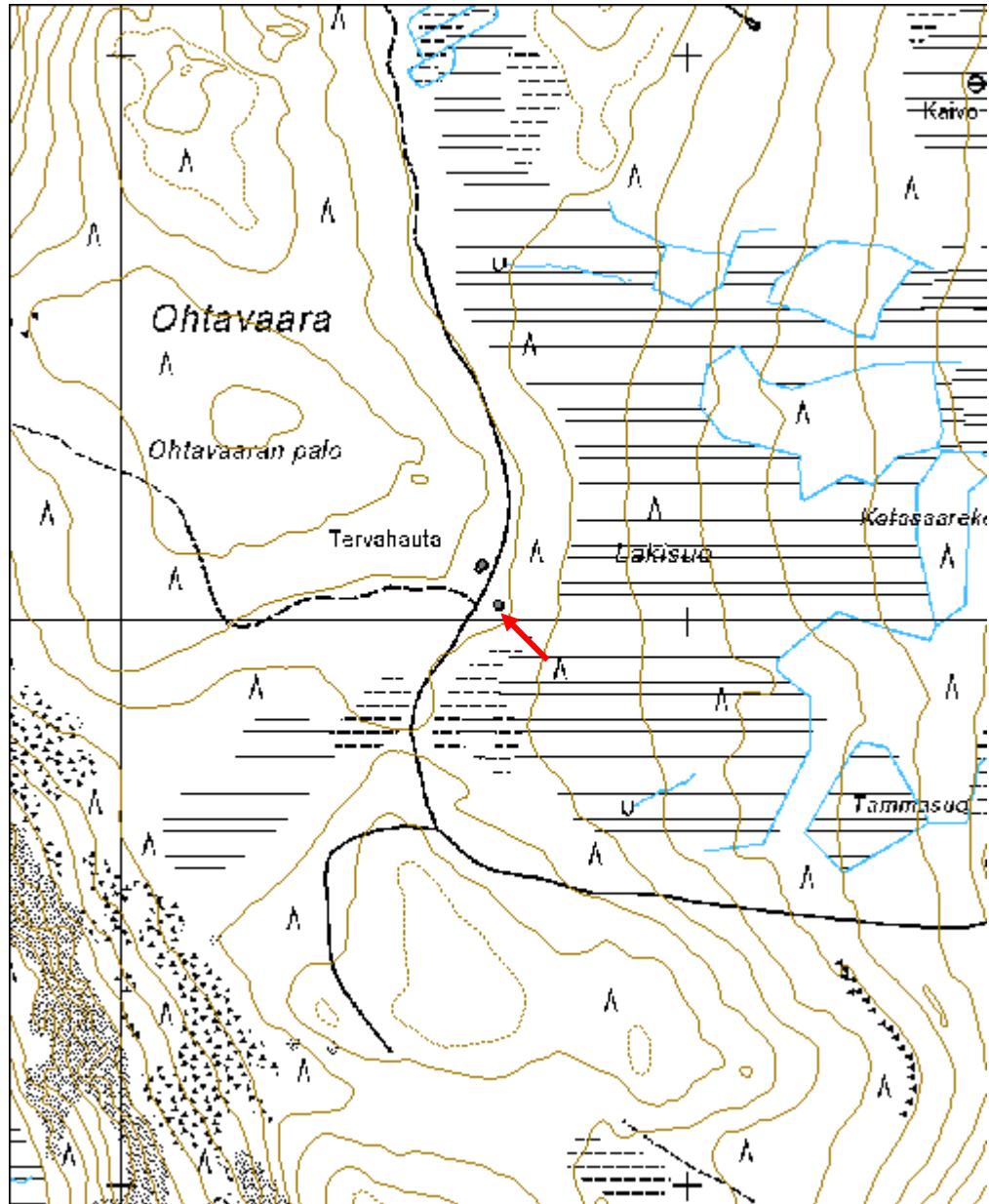

Vitikonkangas rakennus jäännös	MH-tunnus: 110721
---------------------------------------	------------------------------

Kohdetyyppi:	1 Asuinpaikat	Haltija:	151 Metsätalous Pohjanmaa
Ajoitus:	7116 Uusi aika	Ylläpitäjä:	151 Metsätalous Pohjanmaa
Rakentamisvuosi:		Kunta:	615 Pudasjärvi
Lukumäärä:	2		

Koordinaattiselitys:		Geometria tuotettu:	4 Gps-mittaus, korjaamaton
Koordinaatit:	X 7262341, Y 3512007, Z 142	Löydöt:	

Taustatiedot

Kohde tarkastettiin inventoinnissa 10.6.2010; tiedonanto metsuri Vesi Riekki

Ympäristön kuvaus

Matala kangas suoalueen keskellä, kohde sijaitsee tasanteella kankaan luoteisosassa suon laidalla; rehevä sekametsä ja aluskasvillisuus

Kohteen kuvaus

Alueella on kahden rakennuksen jäänteet:

1. Lounais-koillis-suuntaisen rakennuksen jäänteet, pituus 11,5 m ja leveys 6 m. Kaksiosainen, koillisosan (5,5 x 6 m) pohjoisnurkassa uunin jäänteet (hajonnut, mitat n 2 x 1,5 x 0,6 m), keskellä kaksi suorakulmaista kuoppaa (1,2 x 1 x 0,5 m). Lounaisosan keskellä suorakulmainen (n. 1,2 x 1 x 0,2 m) "mätäs" jonka päällä on iso kivi - rakenteen luonne ei selvinnyt -: Seinien kohdalla on havaittavissa selvä maavalli, rakennuksen keskikohdalla ja väliseinässä 2 hirsikertaa jäljellä (melko lahonneet), pitkä nurkka, koirankaula.

2. toisesta rakennuksesta on vain toinen pääty säilynyt, mitat > 6 x 5 m; 4 hirsikertaa; melko lahonneet; pitkä nurkka, koirankaula; muita rakenteita ei havaittu. Rakennusjäänteiden sisällä ja ympärillä kasvaa eri-ikäisiä puita; rakennuksen 2 nurkassa yli 100 vuotias kuusi.

Kohteen rajaus

Kohde rajautuu näkyvien jäänteiden mukaisesti. Rajauskoordinaatit: 1 x 7262332 y 3511985, 2 x 7262347 y 3511990, 3 x 7262352 y 3511221, 4 x 7262338 y 3511222.

Tulkinta

Metsäkämpä ja mahd. hevostalli; ikä yli 100 vuotta

Toimenpiteet

Tarkastukset

Tila: 3 Toteutettu Laji: 6 Suojeluarvojen tarkastus Tarkastusvuosi: 2010
Tarkastuspvm: 10.6.2010 Tarkastaja: H.-P. Schulz
Kuvaus: Pudasjärvi kulttuuriperintöinventointi 2010

Viranomais- rekisterinro:		Kunto:	3 Huono
Arvotus:	3 Esitys mj-luokka II	Olotila:	2 Ei käytössä
Selitys:		Kohteen suojelu:	9 Muu suojeluarvo
		Selitys:	
Ympäristön suojelu:	0 Ei määritelty		
Selitys:			



Rakennuksen 1 jäännös, koillisnurkka kuvattu kaakosta.



Rakennuksen 2 jäännös, kaakkoisnurkka kuvattu kaakosta.

Kohdetyyppi:	1 Asuinpaikat	Copyright:	© Metsähallitus 2008 © Maanmittauslaitos 1/MML/08
Koordinaatit:	X 7262341, Y 3512007, Z 142	Mittakaava:	1:10000

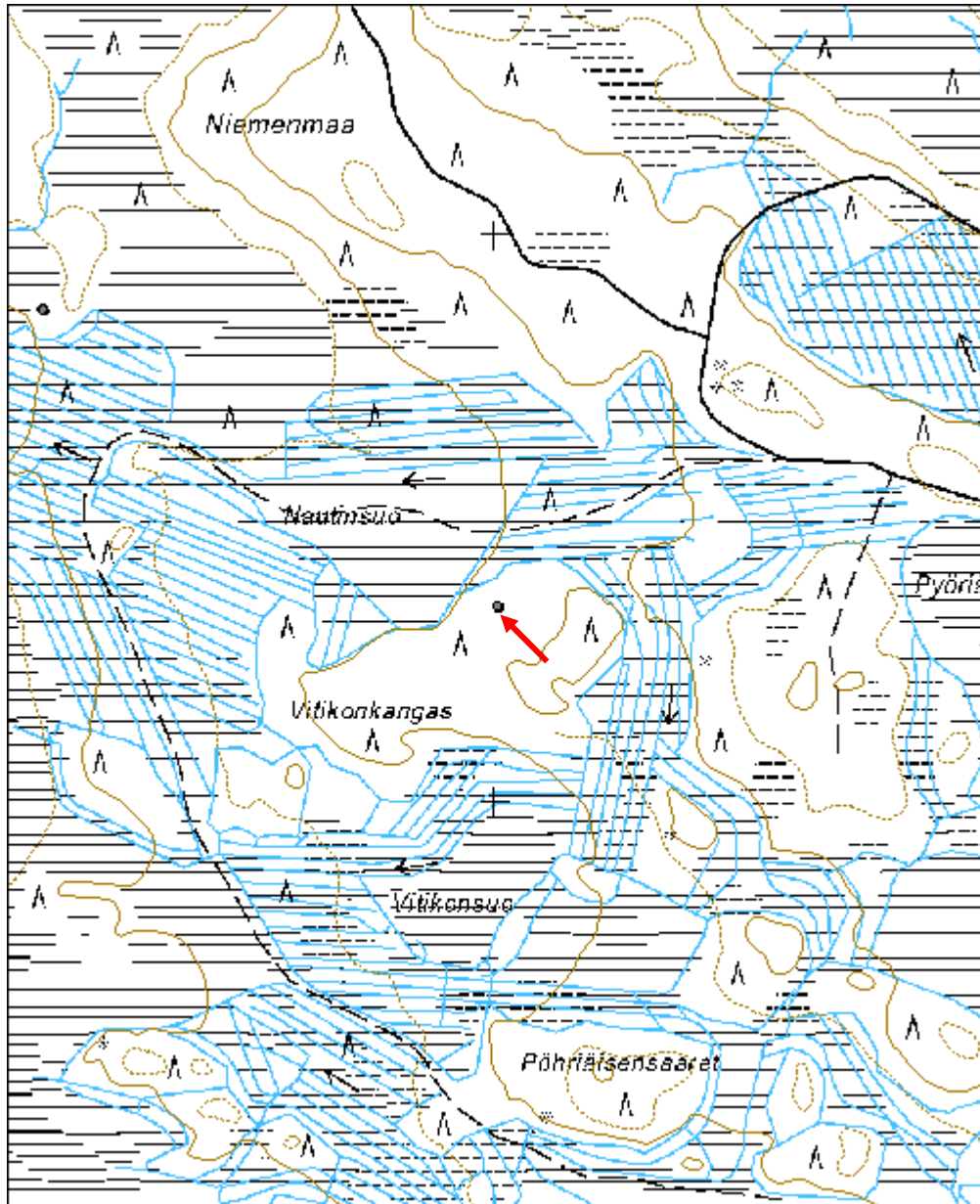

Niemenmaa rakennus jäännös	MH-tunnus: 110724
-----------------------------------	------------------------------

Kohdetyyppi:	1 Asuinpaikat	Haltija:	151 Metsätalous Pohjanmaa
Ajoitus:	7116 Uusi aika	Ylläpitäjä:	151 Metsätalous Pohjanmaa
Rakentamisvuosi:		Kunta:	615 Pudasjärvi
Lukumäärä:	3		

Koordinaattiselitys:		Geometria tuotettu:	4 Gps-mittaus, korjaamaton
Koordinaatit:	X 7262865, Y 3511203, Z 136	Löydöt:	

Taustatiedot

Kohde tarkastettiin inventoinnissa 10.6.2010, tiedonanto metsuri Vesa Rieikki.

Ympäristön kuvaus

Matala pieni Kangas soiden keskellä, alueella kasvaa pääosin vanhoja kuusia; aluskasvillisuus sammalta ja jonkun verran varpuja

Kohteen kuvaus

Kaksi rakennusjäännöstä ja kuoppa

1 Kaakkois-luode suuntainen rakennusjäännös mitat 10 x 6 m; seinien kohdalla matala maavalli, koillisseinän kohdalla lahonneen hirren jäänteet; länsinurkassa kiviä/kivikasa jonka päällä kasvaa iso kuusi, kasan luonne ei selvitetty. Muita rakenteita ei havaittu.

2 Rakennuksesta 1 10 m länteen on kiuas (mitat 2,5 x 2,3 x 0,8 m), joka on kokonaan kasvanut umpeen, koepistossa havaittiin palaneita kiviä.

3 Rakennuksesta 1 12 m koilliseen on suorakulmainen kuoppa (2 x 1,8 m, syvyys >0,6 m), sen koillisreunassa on isoja kiviä.

Kohteen rajaus

Kohde rajautuu näkyvien jäänteiden mukaisesti. Rajauskoordinaatit: 1 x 7262855 y 3511192, 2 x 7262879 y 3511189, 1 x 7262875 y 3511220, 1 x 7262857 y 3511215.

Tulkinta

Metsäkämpä jäännös (perimätieto), saunan ja kellarikuopan jäännökset; puuston perusteella ikä yli 100 vuotta.

Lisätietoja

Toimenpiteet

Tarkastukset

Tila: 3 Toteutettu Laji: 6 Suojeluarvojen tarkastus Tarkastusvuosi: 2010
Tarkastuspv: 10.6.2010 Tarkastaja: H.-P. Schulz
Kuvaus: Pudasjärvi kulttuuriperintöinventointi 2010

Viranomais-	Kunto:	3 Huono
--------------------	---------------	---------

rekisterinro:		Olotila:	2 Ei käytössä
Arvotus:	3 Esitys mj-luokka II	Kohteen suojelu:	9 Muu suojeluarvo
Selitys:		Selitys:	
Ympäristön suojelu:	0 Ei määritely		
Selitys:			



Kämpän jäännös kuvattu kaakosta.



Saunan jäännös kuvattu etelästä; keskellä umpeen kasvanut kiuas.

Kohdetyyppi:	1 Asuinpaikat	Copyright:	© <i>Metsähallitus</i> 2008 © <i>Maanmittauslaitos</i> 1/MML/08
Koordinaatit:	X 7262865, Y 3511203, Z 136	Mittakaava:	1:10000

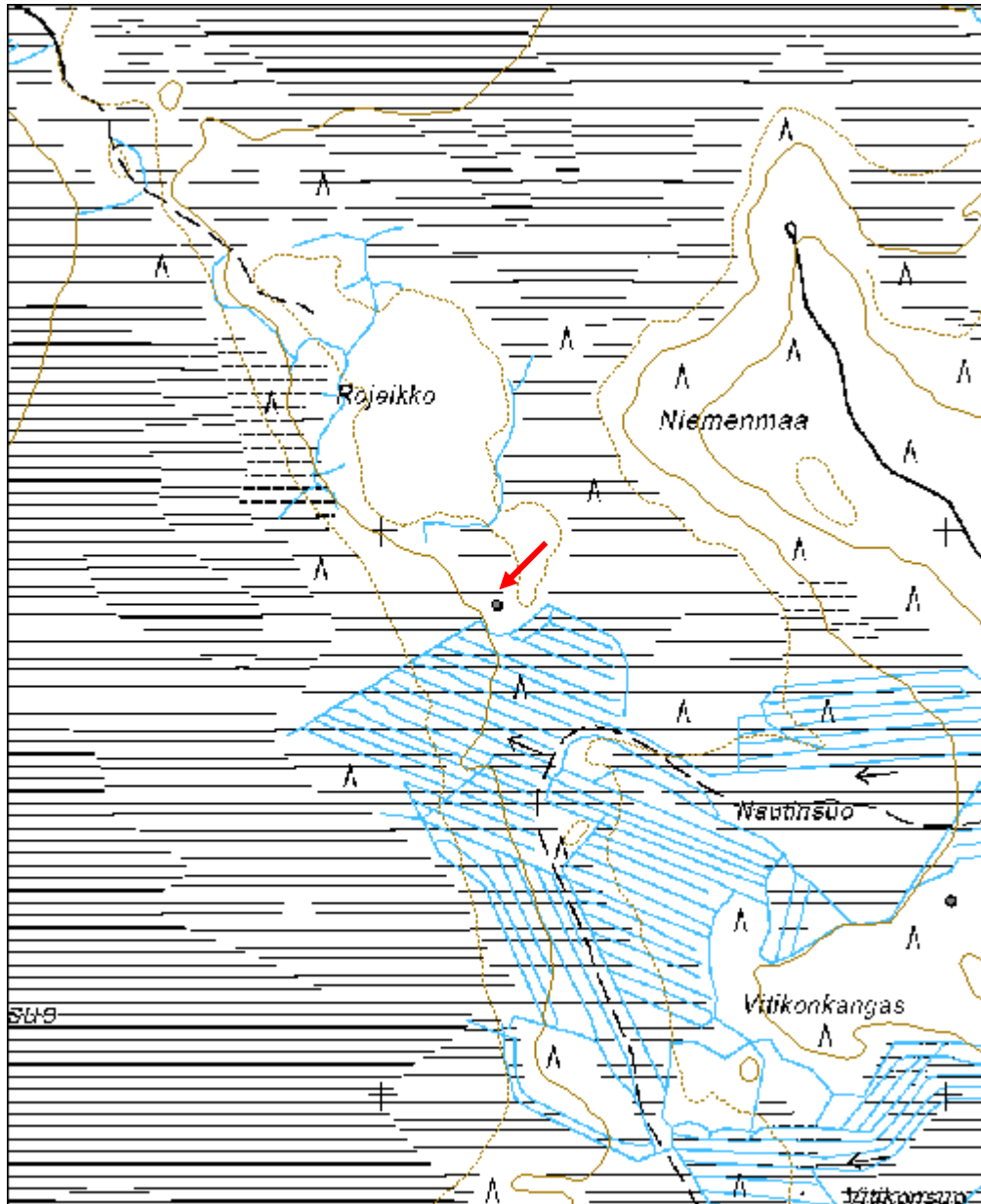

Murto tervahauta	MH-tunnus: 110748
-------------------------	------------------------------

Kohdetyyppi:	9 Valmistuspaikat/työpaikat	Haltija:	151 Metsätalous Pohjanmaa
Ajoitus:	7116 Uusi aika	Ylläpitäjä:	151 Metsätalous Pohjanmaa
Rakentamisvuosi:		Kunta:	615 Pudasjärvi
Lukumäärä:	1		

Koordinaattiselitys:		Geometria tuotettu:	4 Gps-mittaus, korjaamaton
Koordinaatit:	X 7306785, Y 3526756, Z 237	Löydöt:	

Taustatiedot

Kohde tarkastettiin inventoinnissa 15.6.2010, tiedonanto metsuri Pentti Raiskio.

Ympäristön kuvaus

Matalan mäen loiva etelärinne, aukea (sähkölinja)

Kohteen kuvaus

Kohde sijaitsee maantien itäpuolella, sähkölinja alla. Lämpimitta valli mukaan lukien 16 m, kuopan läpimitta 9 m, syvyys 1,6 m; vallin korkeus 1,1 m. Halssi suuntautuu länteen, pituus 5 m ja syvyys 2,1 m.

Kohteen rajaus

Kohde rajautuu pistemäisesti.

Tulkinta

Tervahauta

Lisätietoja

Toimenpiteet

Tarkastukset

Tila: 3 Toteutettu Laji: 6 Suojeluarvojen tarkastus Tarkastusvuosi: 2010
Tarkastuspvm: 15.6.2010 Tarkastaja: H.-P. Schulz
Kuvaus: Pudasjärvi kulttuuriperintöinventointi 2010

Viranomaisrekisterinro:		Kunto:	2 Keskinertainen
		Olotila:	2 Ei käytössä
Arvotus:	3 Esitys mj-luokka II	Kohteen	9 Muu suojeluarvo

Selitys:	suojelu: Selitys:
Ympäristön suojelu:	0 Ei määritelty
Selitys:	



Yleiskuva luoteesta.

Kohdetyyppi:	9 Valmistuspaikat/työpaikat	Copyright:	© <i>Metsähallitus</i> 2008 © <i>Maanmittauslaitos</i> 1/MML/08
Koordinaatit:	X 7306785, Y 3526756, Z 237	Mittakaava:	1:10000

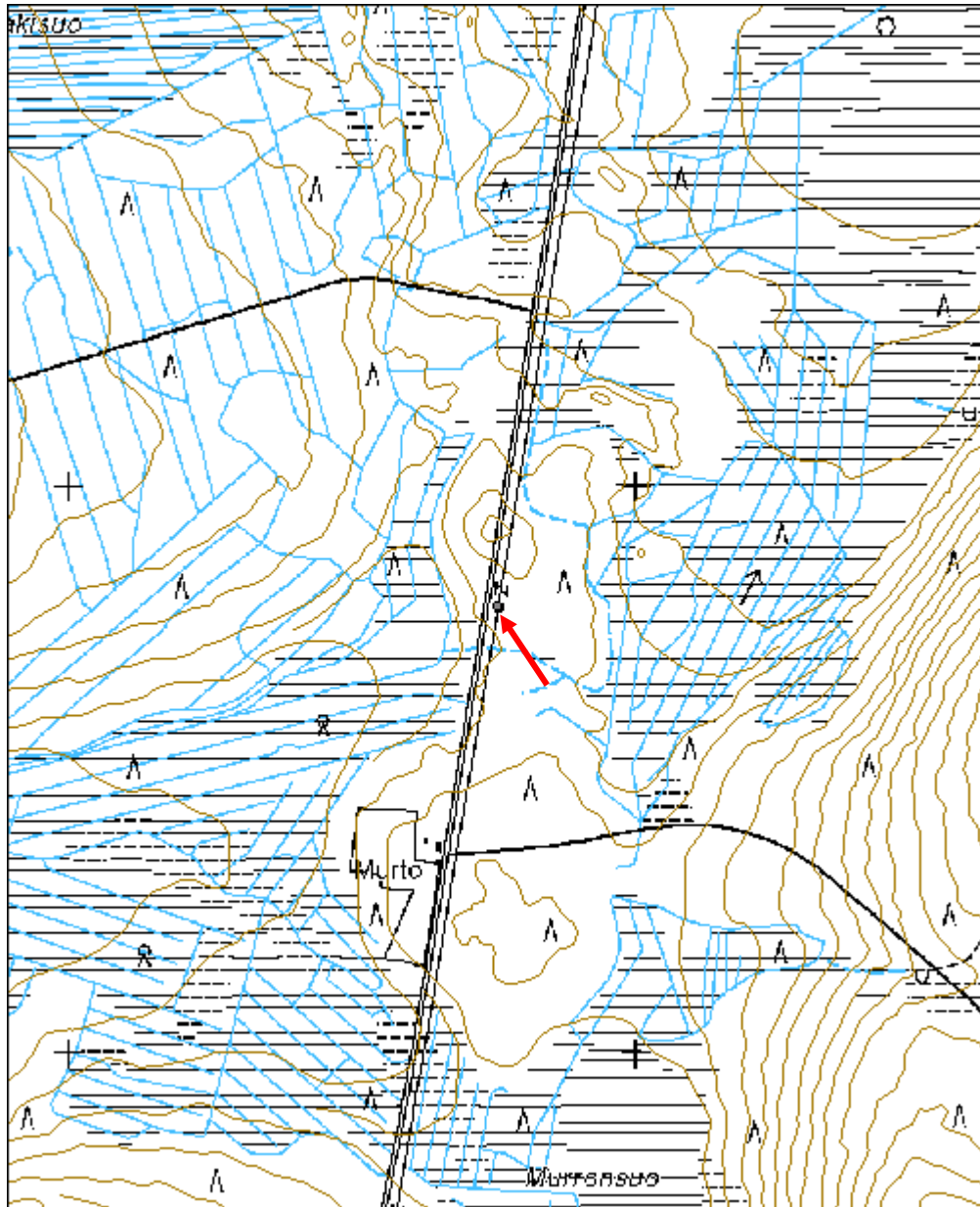

Jokipolvi rajakivi	MH-tunnus: 110759
---------------------------	------------------------------

Kohdetyyppi:	99 Muu/määrittelemätön	Haltija:	151 Metsätalous Pohjanmaa
Ajoitus:	7116 Uusi aika	Ylläpitäjä:	151 Metsätalous Pohjanmaa
Rakentamisvuosi:		Kunta:	615 Pudasjärvi
Lukumäärä:	1		

Koordinaattiselitys:		Geometria tuotettu:	0 Ei tiedossa
Koordinaatit:	X 7318703, Y 3529952	Löydöt:	

<i>Taustatiedot</i>
Kohde tarkastettiin inventoinnissa 15.6.2010
<i>Ympäristön kuvaus</i>
Jokitörmä, jossa kasvaa eri-ikäistä sekametsä
<i>Kohteen kuvaus</i>
Isosta kivistä tehty matala röykkiö (läpimitta 1,3 m korkeus 0,4 m), jonka keskellä on kolmiomainen pystykivi; hakkausta ei havaittu. Röykkiö on suurimaksi osaksi sammalen ja varpujen peitossa.
<i>Kohteen rajaus</i>
Kohde rajautuu pistemäisesti.
<i>Tulkinta</i>
Pudasjärven ja Posion (Kuusamon) kuntarajan rajakivi, todennäköisesti vuodelta 1865
<i>Lisätietoja</i>

<i>Toimenpiteet</i>

<i>Tarkastukset</i>
Tila: 3 Toteutettu Laji: 6 Suojeluarvojen tarkastus Tarkastusvuosi: 2010
Tarkastuspm: 15.6.2010 Tarkastaja: H.-P. Schulz
Kuvaus: Pudasjärvi kulttuuriperintöinventointi 2010

Viranomaisrekisterinro:		Kunto:	1 Hyvä
		Olotila:	2 Ei käytössä
Arvotus:	3 Esitys mj-luokka II	Kohteen suojelu:	9 Muu suojeluarvo

Selitys:	Selitys:
Ympäristön suojelu:	0 Ei määritely
Selitys:	



Yleiskuva kaakosta.

Kohdetyyppi:	99 Muu/määrittelemätön	Copyright:	© Metsähallitus 2008 © Maanmittauslaitos 1/MML/08
Koordinaatit:	X 7318703, Y 3529952	Mittakaava:	1:10000

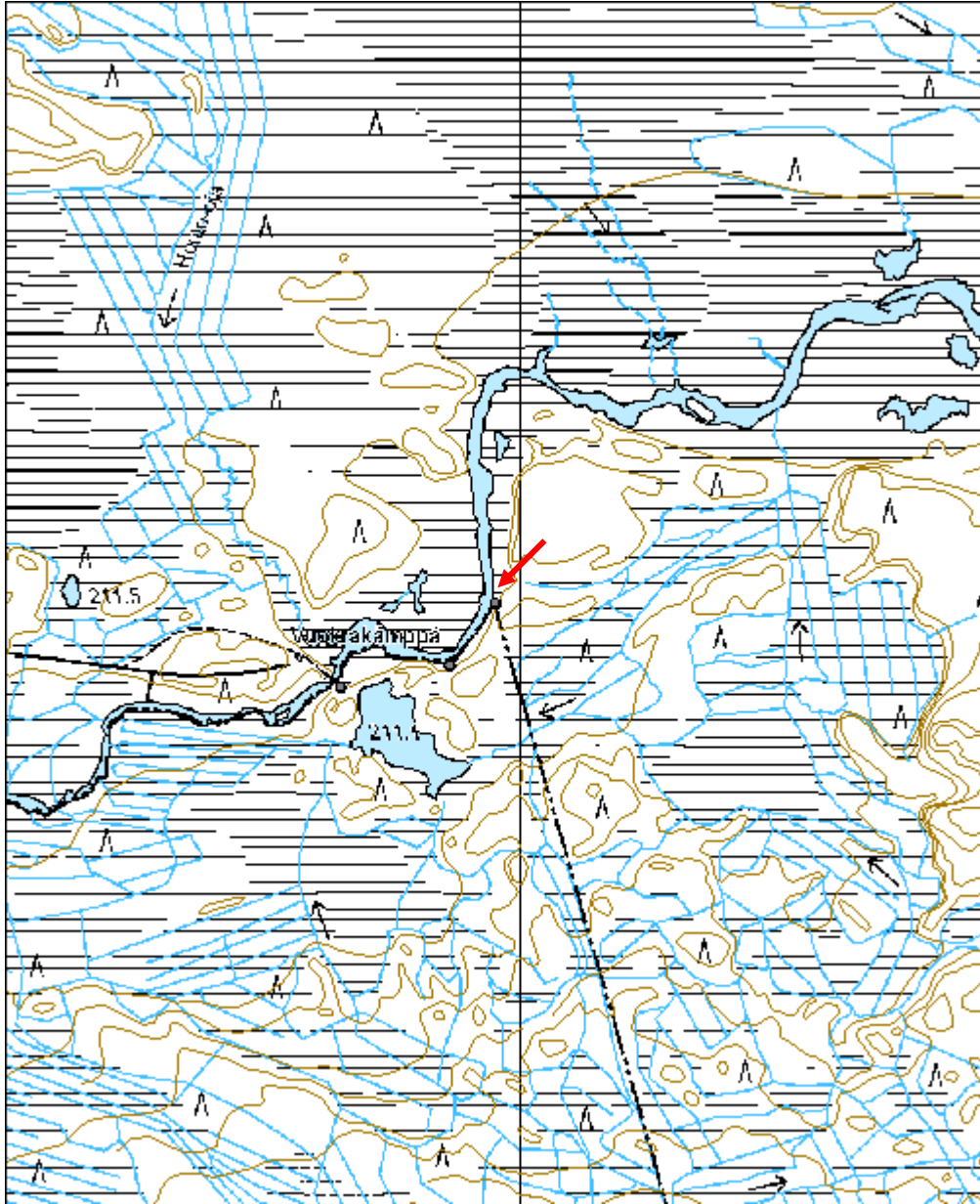

Kilsikoski historiallinen asuinpaikka	MH-tunnus: 110809
--	------------------------------

Kohdetyyppi:	1 Asuinpaikat	Haltija:	151 Metsätalous Pohjanmaa
Ajoitus:	7118 Historiallinen aika	Ylläpitäjä:	151 Metsätalous Pohjanmaa
Rakentamisvuosi:		Kunta:	615 Pudasjärvi
Lukumäärä:	1		

Koordinaattiselitys:		Geometria tuotettu:	4 Gps-mittaus, korjaamaton
Koordinaatit:	X 7314861, Y 3525305, Z 202	Löydöt:	

Taustatiedot

Kohde löytyi inventoinnissa 15.6.2010

Ympäristön kuvaus

Hiekkatasanne jokitörmän eteläpuolella, aukea.

Kohteen kuvaus

Aivan jokitörmän reunassa havaittiin lieden, jonka yläosa oli maanpinnalla näkyvissä. Sen länsiosan päällä oli tuoreen nuotion kiviä ja jätteitä. Siivouksen jälkeen paljastui suorakulmainen liesi (1,5 x 1,1 m) Kivien välissä ja alempien kivien päällä oli ohut humuskerros ja sen alla n. 1 cm paksu huuhtoutumiskerros. Lieden lähiympäristössä oli 3 cm vahvan humuskerroksen alla ohut huuhtoutumiskerros, sen alla 3-7 cm vahva nokinen likamaakerros, jonka alla oli toinen n 5 cm vahvaa huuhtoutumiskerros sekä punaruskea kulttuurimaa. Nokinen likamaakerros oli vain n. 10-15 m² alueella lieden ympäristössä säilynyt, kauempana sitä maa oli muokattu.

Kohteen rajaus

Kohde rajautuu pistemäisesti.

Tulkinta

Historiallisen asuinpaikan jäännökset. Ajoitus perustuu ohuelle huuhtoutumiskerrokselle sekä lieden muotoon. Vaikka kohde sijaitsee kivikautisen asuinpaikan reunalla, se on tallennettu eri ajoituksen takia omaksi kohteeksi.

Lisätietoja

Toimenpiteet

Tarkastukset

Tila: 3 Toteutettu Laji: 6 Suojeluarvojen tarkastus Tarkastusvuosi: 2010
Tarkastuspv: 15.6.2010 Tarkastaja: Hans-Peter Schulz
Kuvaus: Pudasjärvi kulttuuriperintöinventointi 2010

Viranomais-	Kunto:	3 Huono
--------------------	---------------	---------

rekisterinro:		Olotila:	2 Ei käytössä
Arvotus:	3 Esitys mj-luokka II	Kohteen suojelu:	9 Muu suojeluarvo
Selitys:		Selitys:	
Ympäristön suojelu:	0 Ei määritely		
Selitys:			



Liesi kuvattu idästä.



Maannos lieden itäpuolella.

Kohdetyyppi:	1 Asuinpaikat	Copyright:	© <i>Metsähallitus</i> 2008 © <i>Maanmittauslaitos</i> 1/MML/08
Koordinaatit:	X 7314861, Y 3525305, Z 202	Mittakaava:	1:5000

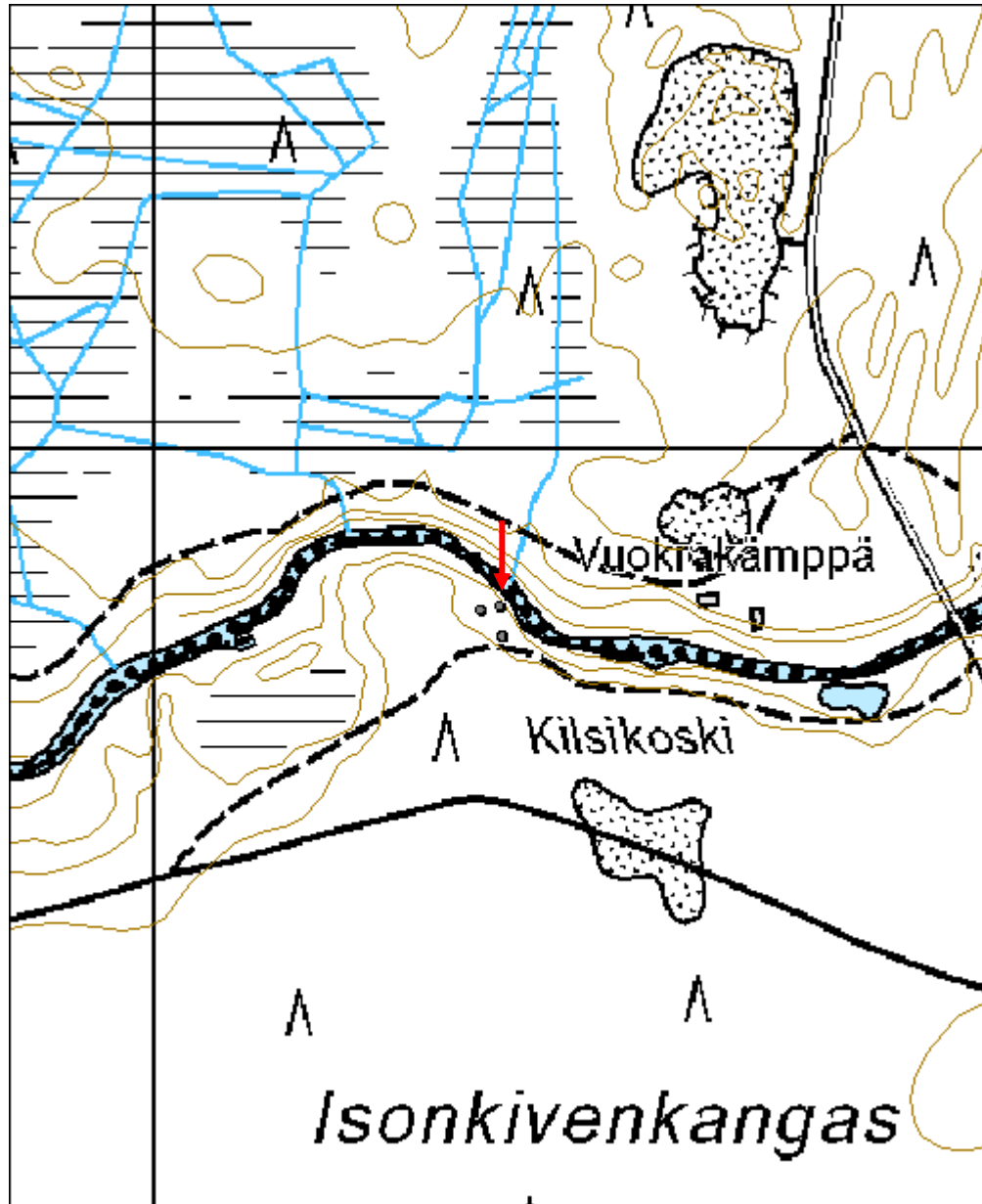

Mustaparrankangas 2 tervahauta	MH-tunnus: 111091
---------------------------------------	------------------------------

Kohdetyyppi:	9 Valmistuspaikat/työpaikat	Haltija:	151 Metsätalous Pohjanmaa
Ajoitus:	7116 Uusi aika	Ylläpitäjä:	151 Metsätalous Pohjanmaa
Rakentamisvuosi:		Kunta:	615 Pudasjärvi
Lukumäärä:	1		

Koordinaattiselitys:		Geometria tuotettu:	4 Gps-mittaus, korjaamaton
Koordinaatit:	X 7313808, Y 3524585, Z 200	Löydöt:	

<i>Taustatiedot</i>
Kohde tarkastettiin inventoinnissa 17.6.2010; lähde Sutigis
<i>Ympäristön kuvaus</i>
Melko tasainen kuiva mäntykangas, loiva länsirinne.
<i>Kohteen kuvaus</i>
Kaksoistervahauta, läpimitta ulompi valli mukaan lukein 19 m, sisempi valli mukaan lukien 15 m; kuopan läpimitta 11 m, syvyys 1,3 m. Vallin korkeus 0,8 m. Halssi suuntautuu luoteeseen pituus 8 m, syvyys 2,3 m.
<i>Kohteen rajausta</i>
Kohde rajautuu pistemäisesti.
<i>Tulkinta</i>
Tervahauta.
<i>Lisätietoja</i>

<i>Toimenpiteet</i>

<i>Tarkastukset</i>
Tila: 3 Toteutettu Laji: 6 Suojeluarvojen tarkastus Tarkastusvuosi: 2010 Tarkastuspvm: 17.6.2010 Tarkastaja: H.-P. Schulz Kuvaus: Pudasjärvi kulttuuriperintöinventointi 2010

Viranomaisrekisterinro:		Kunto:	1 Hyvä
		Olotila:	2 Ei käytössä
Arvotus:	3 Esitys mj-luokka II	Kohteen	9 Muu suojeluarvo

Selitys:	suojelu: Selitys:
Ympäristön suojelu:	0 Ei määritelty
Selitys:	



Yleiskuva etelästä.

Kohdetyyppi:	9 Valmistuspaikat/työpaikat	Copyright:	© Metsähallitus 2008 © Maanmittauslaitos 1/MML/08
Koordinaatit:	X 7313808, Y 3524585, Z 200	Mittakaava:	1:10000

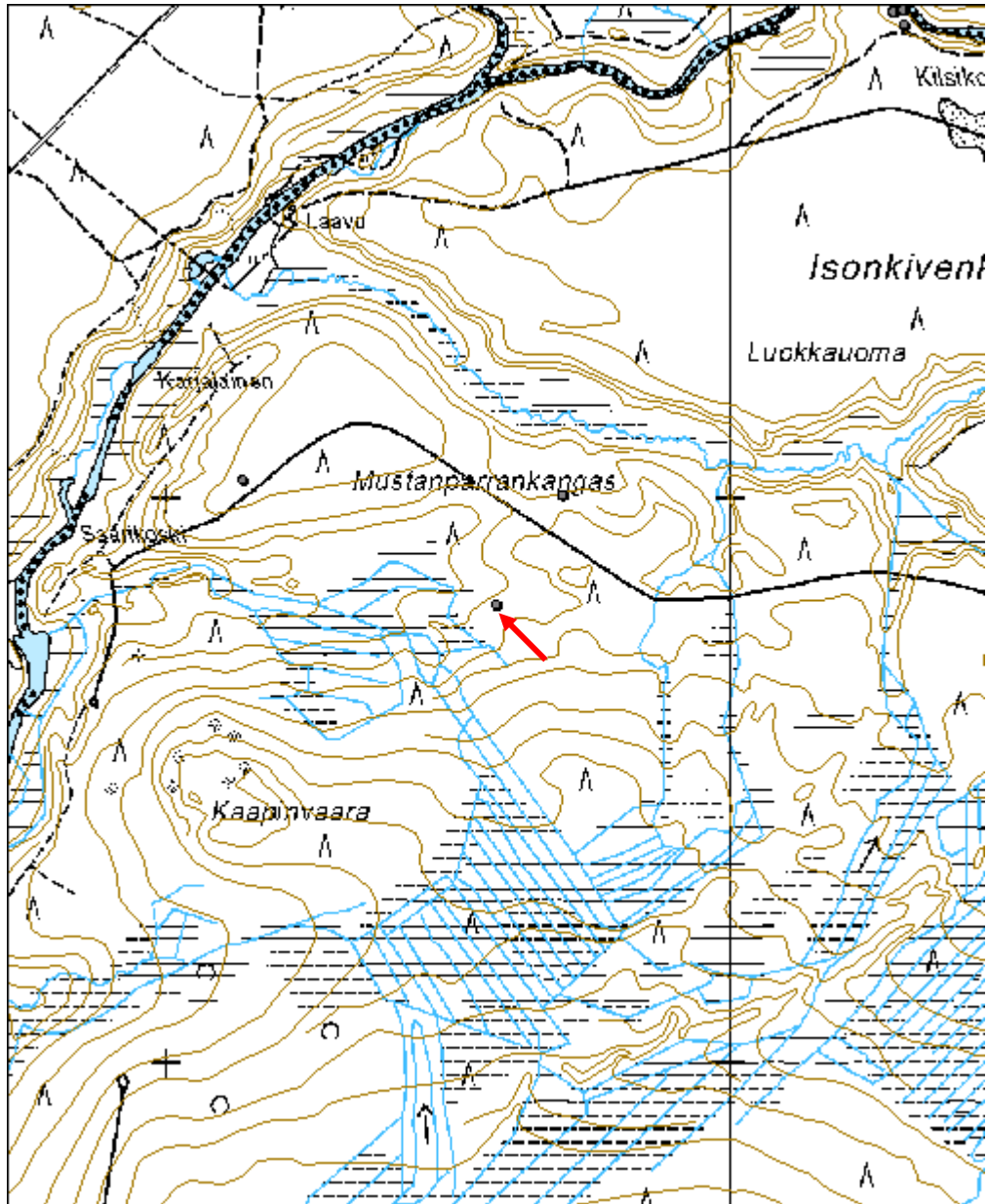

Kirppuaho kiviröykkiö	MH-tunnus: 113163
------------------------------	------------------------------

Kohdetyyppi:	10 Valmistuspaikat/työpaikat?	Haltija:	151 Metsätalous Pohjanmaa
Ajoitus:	7116 Uusi aika	Ylläpitäjä:	151 Metsätalous Pohjanmaa
Rakentamisvuosi:		Kunta:	615 Pudasjärvi
Lukumäärä:	1		

Koordinaattiselitys:		Geometria tuotettu:	4 Gps-mittaus, korjaamaton
Koordinaatit:	X 7302117, Y 3530742, Z 272	Löydöt:	

Taustatiedot

Kohde tarkastettiin inventoinnissa 18.6.2010, tiedonanto metsuri Pentti Raiskio.

Ympäristön kuvaus

Mäen loivaa kaakkoisrinne, kivinen, alue hakattu n 10 v. sitten, nuorta taimikkoa.

Kohteen kuvaus

Epäsäännöllinen, hiukan kolmiomainen kiviröykkiö, mitat 1,8 x 1,3 x 0,7 m. Röykkiö on tehty pääosin 20-30 cm kokoisista kivistä, joiden välissä on pienempiä kiviä. Palaneita kiviä ei havaittu. Alun perin se oli ladattu huolellisesti (itäreunalla vielä näkyvissä), mutta nykyään osittain hajonnut (ilmeisesti työkone ajanut yli: Röykkiö on suurimaksi osaksi sammalen ja varpujen peitossa.

Kohteen rajaus

Kohde rajautuu pistemäisesti.

Tulkinta

Kaski- / merkkiröykkiö. Alue on vanhaa kaskimaata.

Lisätietoja

Toimenpiteet

Tarkastukset

Tila: 3 Toteutettu Laji: 6 Suojeluarvojen tarkastus Tarkastusvuosi: 2010
Tarkastuspvm: 18.6.2010 Tarkastaja: H.-P. Schulz
Kuvaus: Pudasjärvi kulttuuriperintöinventointi 2010

Viranomaisrekisterinro:	Kunto:	2 Keskinertainen
--------------------------------	---------------	------------------

Arvotus:	3 Esitys mj-luokka II	Olotila:	2 Ei käytössä
Selitys:		Kohteen suojelu:	9 Muu suojeluarvo
Ympäristön suojelu:	0 Ei määritelty	Selitys:	
Selitys:			



Yleiskuva kaakosta.

Kohdetyyppi:	10 Valmistuspaikat/työpaikat?	Copyright:	© Metsähallitus 2008 © Maanmittauslaitos 1/MML/08
Koordinaatit:	X 7302117, Y 3530742, Z 272	Mittakaava:	1:10000

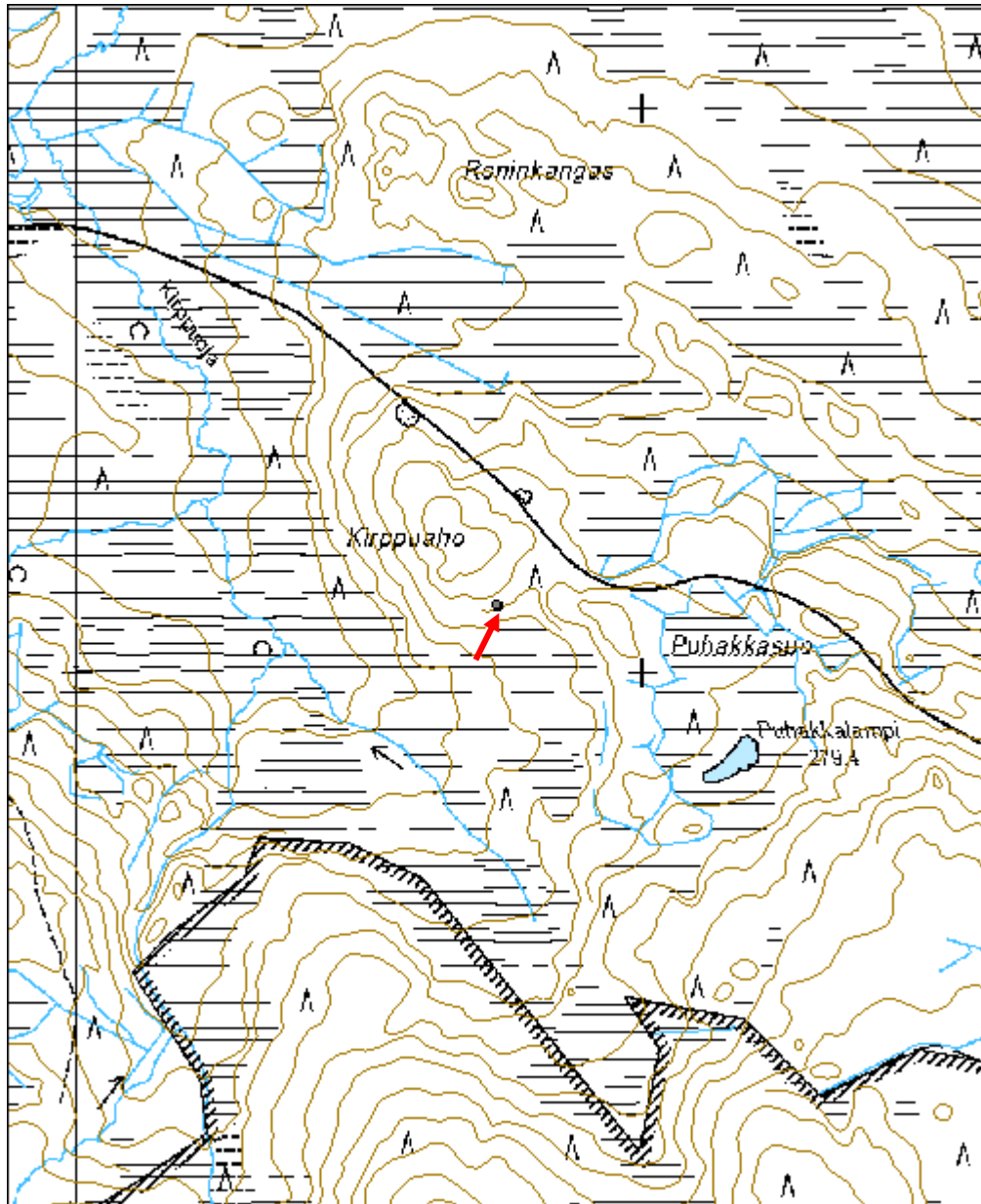

Raatevaara tervahauta	MH-tunnus: 114341
------------------------------	------------------------------

Kohdetyyppi:	9 Valmistuspaikat/työpaikat	Haltija:	151 Metsätalous Pohjanmaa
Ajoitus:	7116 Uusi aika	Ylläpitäjä:	151 Metsätalous Pohjanmaa
Rakentamisvuosi:		Kunta:	615 Pudasjärvi
Lukumäärä:	1		

Koordinaattiselitys:		Geometria tuotettu:	4 Gps-mittaus, korjaamaton
Koordinaatit:	X 7303599, Y 3527738, Z 237	Löydöt:	

<i>Taustatiedot</i>
Kohde tarkastettiin inventoinnissa 18.6.2010, tiedonanto metsuri Pentti Raiskio
<i>Ympäristön kuvaus</i>
Vaaran länsirinne, kivikkoinen, kuivaa mäntykangasta
<i>Kohteen kuvaus</i>
Läpimitta valli mukaan lukien 15 m, kuopan läpimitta 11 m, syvyys n 1 m; halssi suuntautuu länteen, pituus 6 m ja syvyys 2,1 m. Vallit osittain tuhoutuneet vanhassa aurauksessa, harvennuksessa muutama vuosi sitten tuli ajoura keskellä hautaa.
<i>Kohteen rajaus</i>
Kohde rajautuu pistemäisesti.
<i>Tulkinta</i>
Tervahauta.
<i>Lisätietoja</i>

<i>Toimenpiteet</i>

<i>Tarkastukset</i>
Tila: 3 Toteutettu Laji: 6 Suojeluarvojen tarkastus Tarkastusvuosi: 2010 Tarkastuspvm: 18.6.2010 Tarkastaja: H.-P. Schulz Kuvaus: Pudasjärvi kulttuuriperintöinventointi 2010

Viranomaisrekisterinro:		Kunto:	3 Huono
		Olotila:	2 Ei käytössä
Arvotus:	3 Esitys mj-luokka II	Kohteen	9 Muu suojeluarvo

Selitys:	suojelu: Selitys:
Ympäristön suojelu:	0 Ei määritelty
Selitys:	



Yleiskuva idästä.

Kohdetyyppi:	9 Valmistuspaikat/työpaikat	Copyright:	© Metsähallitus 2008 © Maanmittauslaitos 1/MML/08
Koordinaatit:	X 7303599, Y 3527738, Z 237	Mittakaava:	1:5000

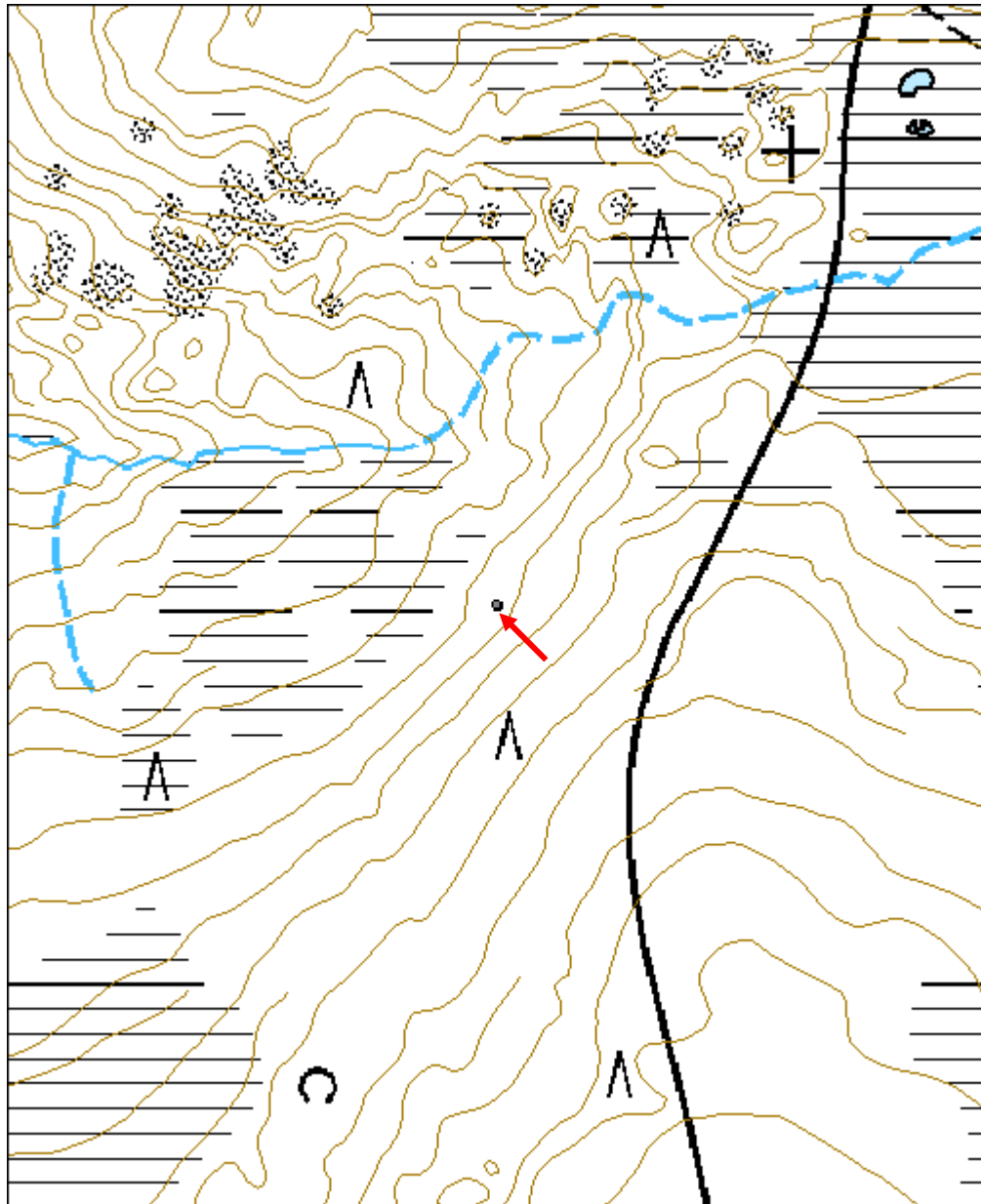

Isoaho tervahauta	MH-tunnus: 114900
--------------------------	------------------------------

Kohdetyyppi:	9 Valmistuspaikat/työpaikat	Haltija:	151 Metsätalous Pohjanmaa
Ajoitus:	7116 Uusi aika	Ylläpitäjä:	151 Metsätalous Pohjanmaa
Rakentamisvuosi:		Kunta:	615 Pudasjärvi
Lukumäärä:	1		

Koordinaattiselitys:		Geometria tuotettu:	4 Gps-mittaus, korjaamaton
Koordinaatit:	X 7301016, Y 3518444, Z 168	Löydöt:	

Taustatiedot

Kohde tarkastettiin inventoinnissa 22.6.2010; lähde Sutigis.

Ympäristön kuvaus

Mäen loiva pohjoisrinne, tuorehko mäntykangas, jossa kasvaa jonkun verran nuoria lehtipuita

Kohteen kuvaus

Läpimitta valli mukaan lukien 14 m, kuopan läpimitta 9 m ja syvyys 0,9 m. Halssi suuntautuu pohjoiseen, pituus 6 m ja syvyys 1,8 m: Puut tervahaudan päältä hakattu; vallin päällä ja kuopassa kasvaa lehtipuutaimia.

Kohteen rajaus

Kohde rajautuu pistemäisesti

Tulkinta

Tervahauta

Lisätietoja

Toimenpiteet

Tarkastukset

Tila: 3 Toteutettu Laji: 6 Suojeluarvojen tarkastus Tarkastusvuosi: 2010
Tarkastuspvm: 22.6.2010 Tarkastaja: H.-P. Schulz
Kuvaus: Pudasjärvi kulttuuriperintöinventointi 2010

Viranomaisrekisterinro:

Kunto: 1 Hyvä

Olotila: 2 Ei käytössä

Arvotus:	3 Esitys mj-luokka II	Kohteen suojelu:	9 Muu suojeluarvo
Selitys:		Selitys:	

Ympäristön suojelu:	0 Ei määritelty
Selitys:	



Yleiskuva idästä.

Kohdetyyppi:	9 Valmistuspaikat/työpaikat	Copyright:	© Metsähallitus 2008 © Maanmittauslaitos 1/MML/08
Koordinaatit:	X 7301016, Y 3518444, Z 168	Mittakaava:	1:10000

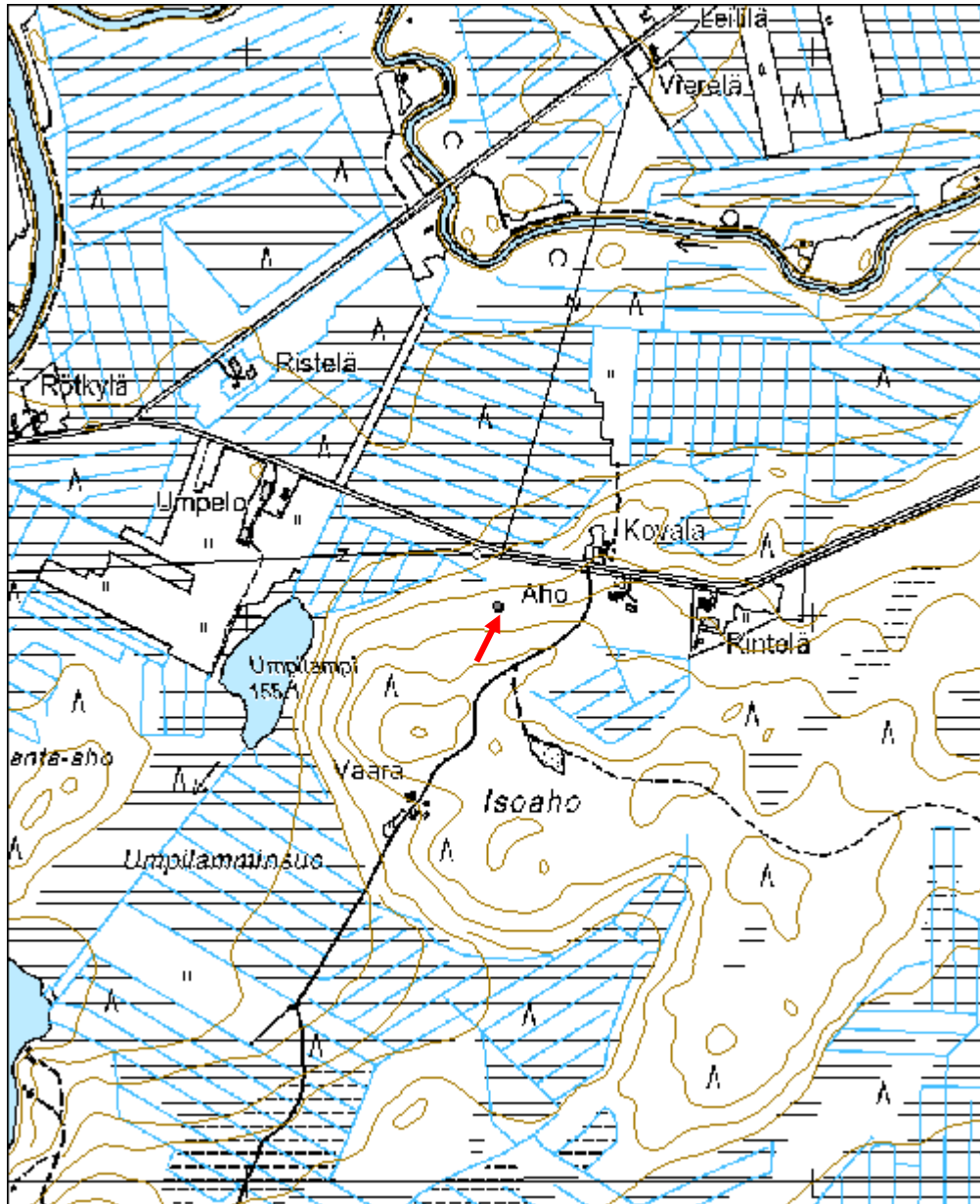

Hyvänleivänvaara tervahauta	MH-tunnus: 115481
------------------------------------	------------------------------

Kohdetyyppi:	9 Valmistuspaikat/työpaikat	Haltija:	151 Metsätalous Pohjanmaa
Ajoitus:	7116 Uusi aika	Ylläpitäjä:	151 Metsätalous Pohjanmaa
Rakentamisvuosi:		Kunta:	615 Pudasjärvi
Lukumäärä:	1		

Koordinaattiselitys:		Geometria tuotettu:	4 Gps-mittaus, korjaamaton
Koordinaatit:	X 7293825, Y 3523000, Z 209	Löydöt:	

Taustatiedot

Kohde tarkastettiin inventoinnissa 22.6.2010; lähde Sutigis.

Ympäristön kuvaus

Vaaran loiva itärinne, kuivahko mäntykangas, maaperä hienoa soraa; varttunut kasvatusmetsä.

Kohteen kuvaus

Läpimitta valli mukaan lukien 12 m, kuopan läpimitta 7 m ja syvyys 0,9 m, vallin korkeus 0,5 m; halssi suuntautuu koilliseen, pituus 2,8 m ja syvyys 2,2 m. Vallin päällä kasvaa isoja mäntyjä.

Kohteen rajaus

Kohde rajautuu pistemäisesti.

Tulkinta

Tervahauta.

Lisätietoja

Toimenpiteet

Tarkastukset

Tila: 3 Toteutettu Laji: 6 Suojeluarvojen tarkastus Tarkastusvuosi: 2010
Tarkastuspm: 22.6.2010 Tarkastaja: H.-P. Schulz
Kuvaus: Pudasjärvi kulttuuriperintöinventointi 2010

Viranomaisrekisterinro:	Kunto:	1 Hyvä
	Olotila:	2 Ei käytössä

Arvotus:	3 Esitys mj-luokka II	Kohteen suojelu:	9 Muu suojeluarvo
Selitys:		Selitys:	

Ympäristön suojelu:	0 Ei määritelty
Selitys:	



Yleiskuva lounaasta.

Kohdetyyppi:	9 Valmistuspaikat/työpaikat	Copyright:	© Metsähallitus 2008 © Maanmittauslaitos 1/MML/08
Koordinaatit:	X 7293825, Y 3523000, Z 209	Mittakaava:	1:10000

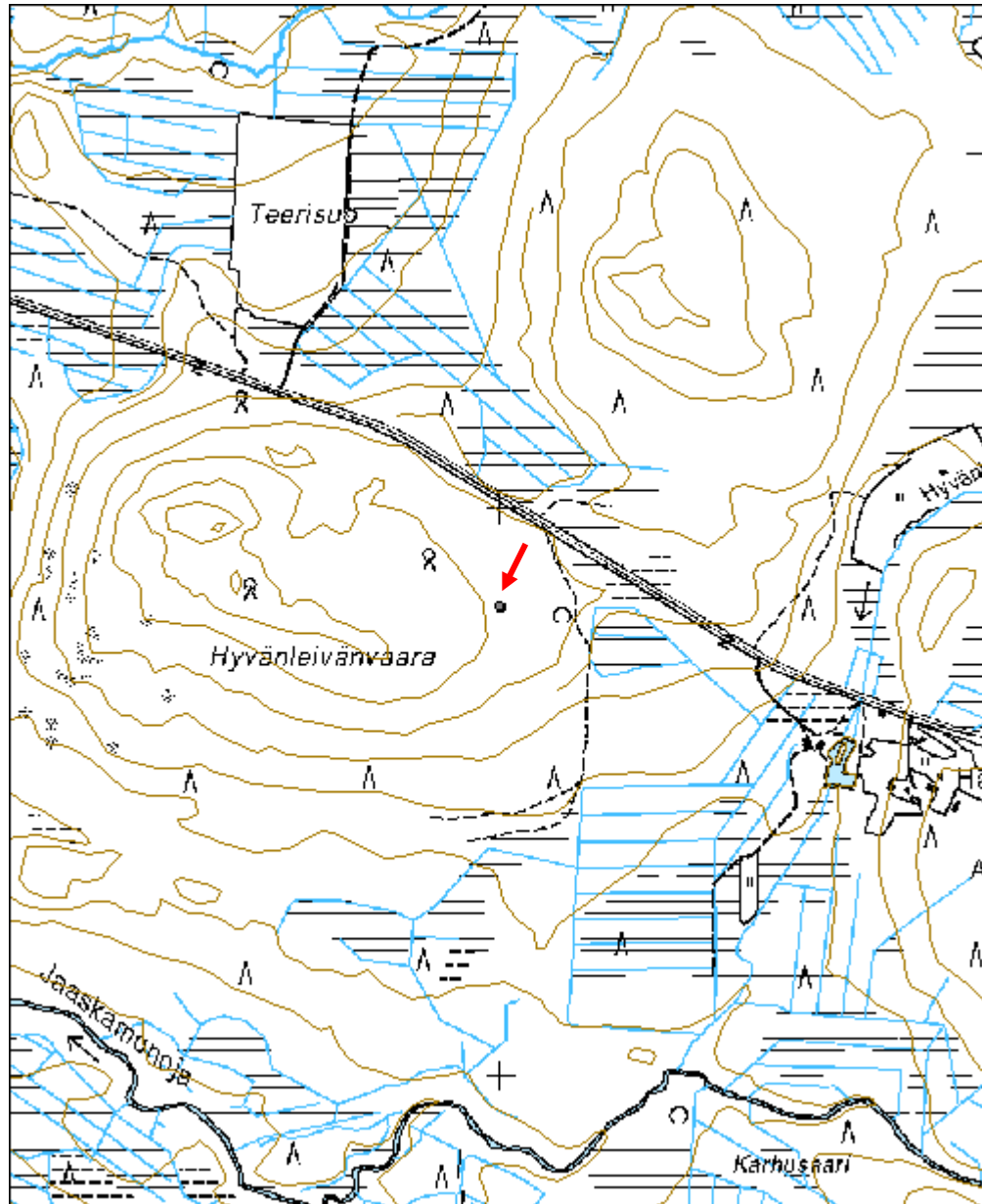

Telkkäharju tervahauta	MH-tunnus: 115750
-------------------------------	------------------------------

Kohdetyyppi:	9 Valmistuspaikat/työpaikat	Haltija:	151 Metsätalous Pohjanmaa
Ajoitus:	7116 Uusi aika	Ylläpitäjä:	151 Metsätalous Pohjanmaa
Rakentamisvuosi:		Kunta:	615 Pudasjärvi
Lukumäärä:	1		

Koordinaattiselitys:		Geometria tuotettu:	4 Gps-mittaus, korjaamaton
Koordinaatit:	X 7268404, Y 3527237, Z 203	Löydöt:	

Taustatiedot

Kohde tarkastettiin inventoinnissa 30.6.2010, kohde on merkitty peruskartalle.

Ympäristön kuvaus

Tasanne kahden mäen välissä, sen koillispuolella loiva suolle päin viettävä rinne; maaperä soraa. Alue on hakattu ja muokattu, tarkastushetkellä oli kasvamassa nuorta taimikkoa.

Kohteen kuvaus

Kaksoistervahauta, läpimitta ulompi valli mukaan lukien 21 m, sisempi valli mukaan lukien 15 m, kuopan läpimitta 11 m ja syvyys 1,2 m; halssi suuntautuu pohjoiseen, pituus 6 m ja syvyys 1,6 m: Vallin päällä ja kuopassa kasvaa eri-ikäisiä mäntyjä ja kuusia.

Kohteen rajaus

Kohde rajautuu pistemäisesti.

Tulkinta

Tervahauta.

Lisätietoja

Toimenpiteet

Tarkastukset

Tila: 3 Toteutettu Laji: 6 Suojeluarvojen tarkastus Tarkastusvuosi: 2010
Tarkastuspv: 30.6.2010 Tarkastaja: H.-P. Schulz
Kuvaus: Pudasjärvi kulttuuriperintöinventointi 2010

Viranomaisrekisterinro:

Kunto: 1 Hyvä

Olotila: 2 Ei käytössä

Arvotus:	3 Esitys mj-luokka II	Kohteen suojelu:	9 Muu suojeluarvo
Selitys:		Selitys:	

Ympäristön suojelu:	0 Ei määritelty
Selitys:	



Yleiskuva kaakosta.

Kohdetyyppi:	9 Valmistuspaikat/työpaikat	Copyright:	© Metsähallitus 2008 © Maanmittauslaitos 1/MML/08
Koordinaatit:	X 7268404, Y 3527237, Z 203	Mittakaava:	1:10000

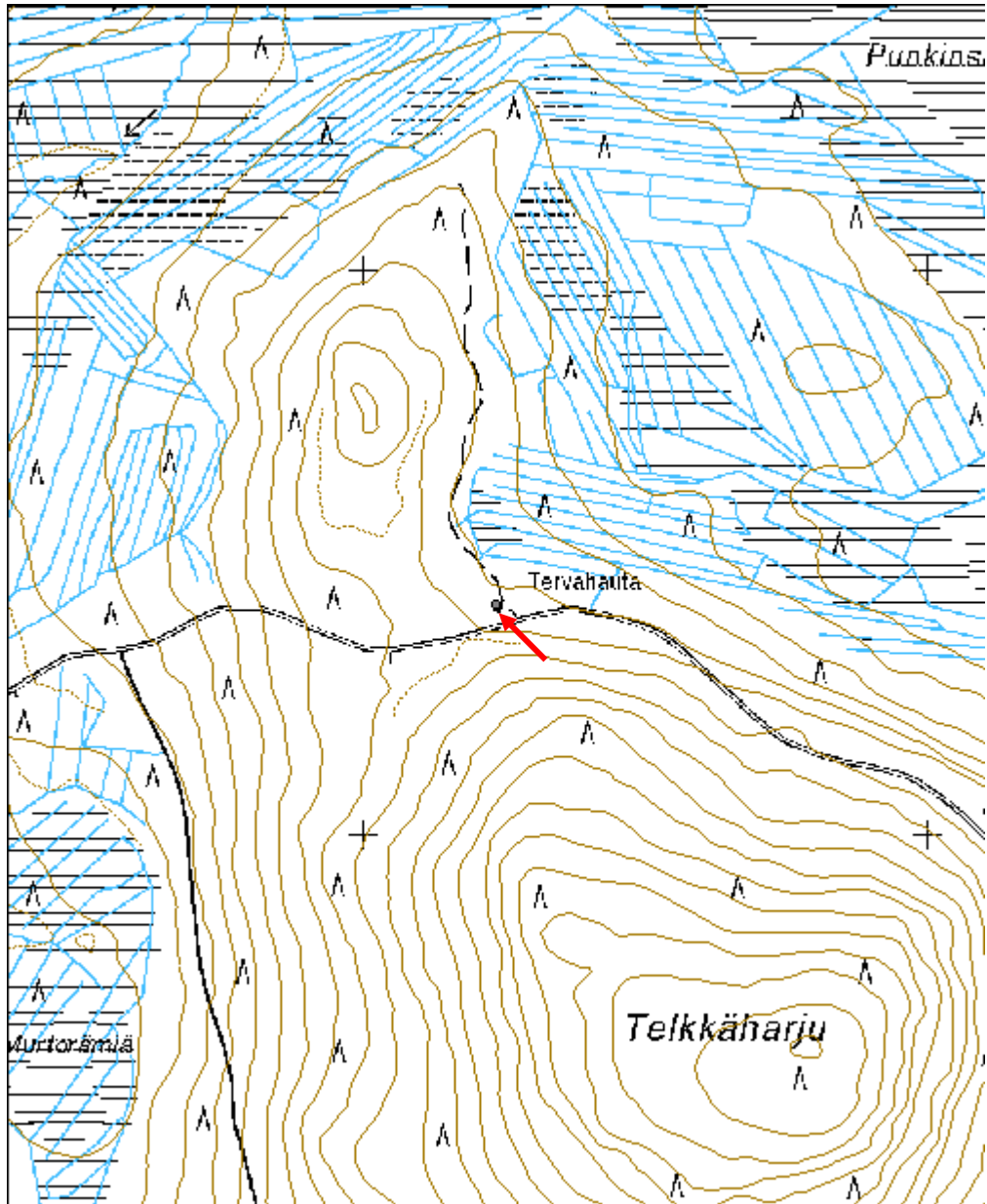

Kangasvaara tervahauta	MH-tunnus: 116317
-------------------------------	------------------------------

Kohdetyyppi:	9 Valmistuspaikat/työpaikat	Haltija:	151 Metsätalous Pohjanmaa
Ajoitus:	7116 Uusi aika	Ylläpitäjä:	151 Metsätalous Pohjanmaa
Rakentamisvuosi:		Kunta:	615 Pudasjärvi
Lukumäärä:	1		

Koordinaattiselitys:		Geometria tuotettu:	4 Gps-mittaus, korjaamaton
Koordinaatit:	X 7261887, Y 3524793, Z 204	Löydöt:	

<i>Taustatiedot</i>
Kohde tarkastettiin inventoinnissa 12.07.2010, kohde on merkitty peruskartalle.
<i>Ympäristön kuvaus</i>
Vaaran lounaisrinne, kivikkoa, puronvarsi; kuivaa kangasmetsä; rehevää puronvarsikasvillisuutta, puusto lehtipuita ja kuusta.
<i>Kohteen kuvaus</i>
Läpimitta valli mukaan lukien 13 m, kuopan läpimitta 8 m ja syvyys 1,5 m; vallin korkeus 1 m, halssi suuntautuu lounaaseen, pituus 4 m ja 1,8 m. Vallin päällä ja kuopassa kasvaa eri-ikäisiä lehti- ja havupuita.
<i>Kohteen rajaus</i>
Kohde rajautuu pistemäisesti.
<i>Tulkinta</i>
Tervahauta.
<i>Lisätietoja</i>

<i>Toimenpiteet</i>

<i>Tarkastukset</i>
Tila: 3 Toteutettu Laji: 6 Suojeluarvojen tarkastus Tarkastusvuosi: 2010 Tarkastuspv: 12.7.2010 Tarkastaja: H.-P. Schulz Kuvaus: Pudasjärvi kulttuuriperintöinventointi 2010

Viranomaisrekisterinro:	Kunto:	2 Keskinertainen
	Olotila:	2 Ei käytössä

Arvotus:	3 Esitys mj-luokka II	Kohteen suojelu:	9 Muu suojeluarvo
Selitys:		Selitys:	

Ympäristön suojelu:	0 Ei määritelty
Selitys:	



Tervahaudan kuoppa kuvattu kaakosta.

Kohdetyyppi:	9 Valmistuspaikat/työpaikat	Copyright:	© Metsähallitus 2008 © Maanmittauslaitos 1/MML/08
Koordinaatit:	X 7261887, Y 3524793, Z 204	Mittakaava:	1:10000

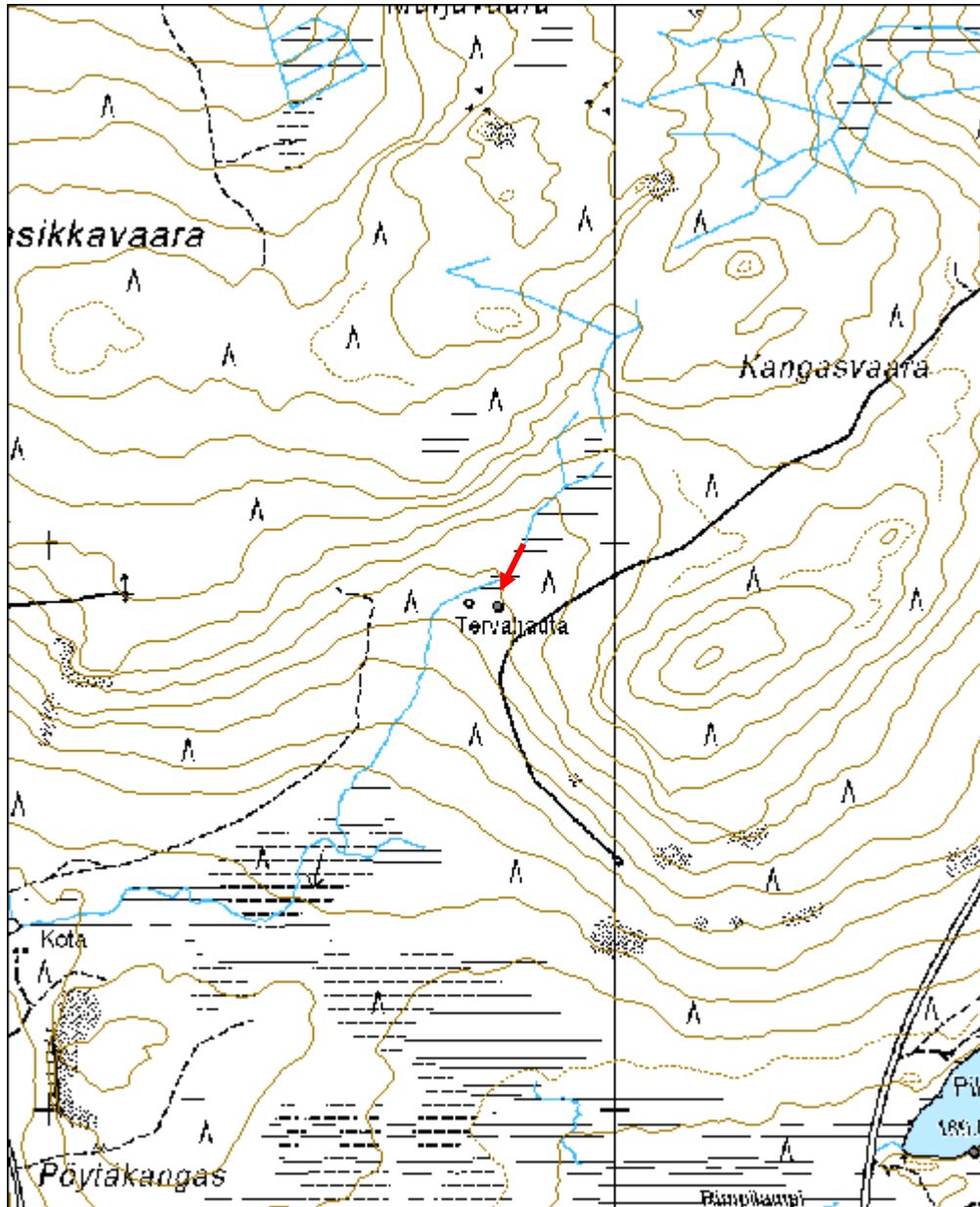

Hautamaa tervapirtti jäännös	MH-tunnus: 116444
-------------------------------------	------------------------------

Kohdetyyppi:	1 Asuinpaikat	Haltija:	151 Metsätalous Pohjanmaa
Ajoitus:	7116 Uusi aika	Ylläpitäjä:	151 Metsätalous Pohjanmaa
Rakentamisvuosi:		Kunta:	615 Pudasjärvi
Lukumäärä:	1		

Koordinaattiselitys:		Geometria tuotettu:	4 Gps-mittaus, korjaamaton
Koordinaatit:	X 7276698, Y 3526956, Z 196	Löydöt:	

<i>Taustatiedot</i>
Kohde löytyi inventoinnissa 13.7.2010
<i>Ympäristön kuvaus</i>
Kuiva tasainen hiekkakangas kahden suon välissä, valta puulaji mänty ja joitain kuusia. Tervahaudan ympäristö on hakattu. Aluskasvillisuus varpuja ja sammalta.
<i>Kohteen kuvaus</i>
Kohde on suurimmaksi osaksi hakkuutähteiden peitossa. Heikohko maavalli tai maatuneiden hirsien paikkoja havaittavissa. Kiuas sijaitsee kaakkoisnurkassa, mitat 1,6m x 1,2m x 0,8m.
<i>Kohteen rajaus</i>
Kohde rajautuu pistemäisesti.
<i>Tulkinta</i>
Tervapirtin jäännös.
<i>Lisätietoja</i>

<i>Toimenpiteet</i>

<i>Tarkastukset</i>
Tila: 3 Toteutettu Laji: 6 Suojeluarvojen tarkastus Tarkastusvuosi: 2010
Tarkastuspv: 13.7.2010 Tarkastaja: H.-P. Schulz
Kuvaus: Pudasjärvi kulttuuriperintöinventointi 2010

Viranomaisrekisterinro:		Kunto:	2 Keskinertainen
		Olotila:	2 Ei käytössä
Arvotus:	3 Esitys mj-luokka II	Kohteen	9 Muu suojeluarvo

Selitys:	suojelu: Selitys:
Ympäristön suojelu:	0 Ei määritelty
Selitys:	



Yleiskuva kaakosta.

Kohdetyyppi:	1 Asuinpaikat	Copyright:	© <i>Metsähallitus</i> 2008 © <i>Maanmittauslaitos</i> 1/MML/08
Koordinaatit:	X 7276698, Y 3526956, Z 196	Mittakaava:	1:10000

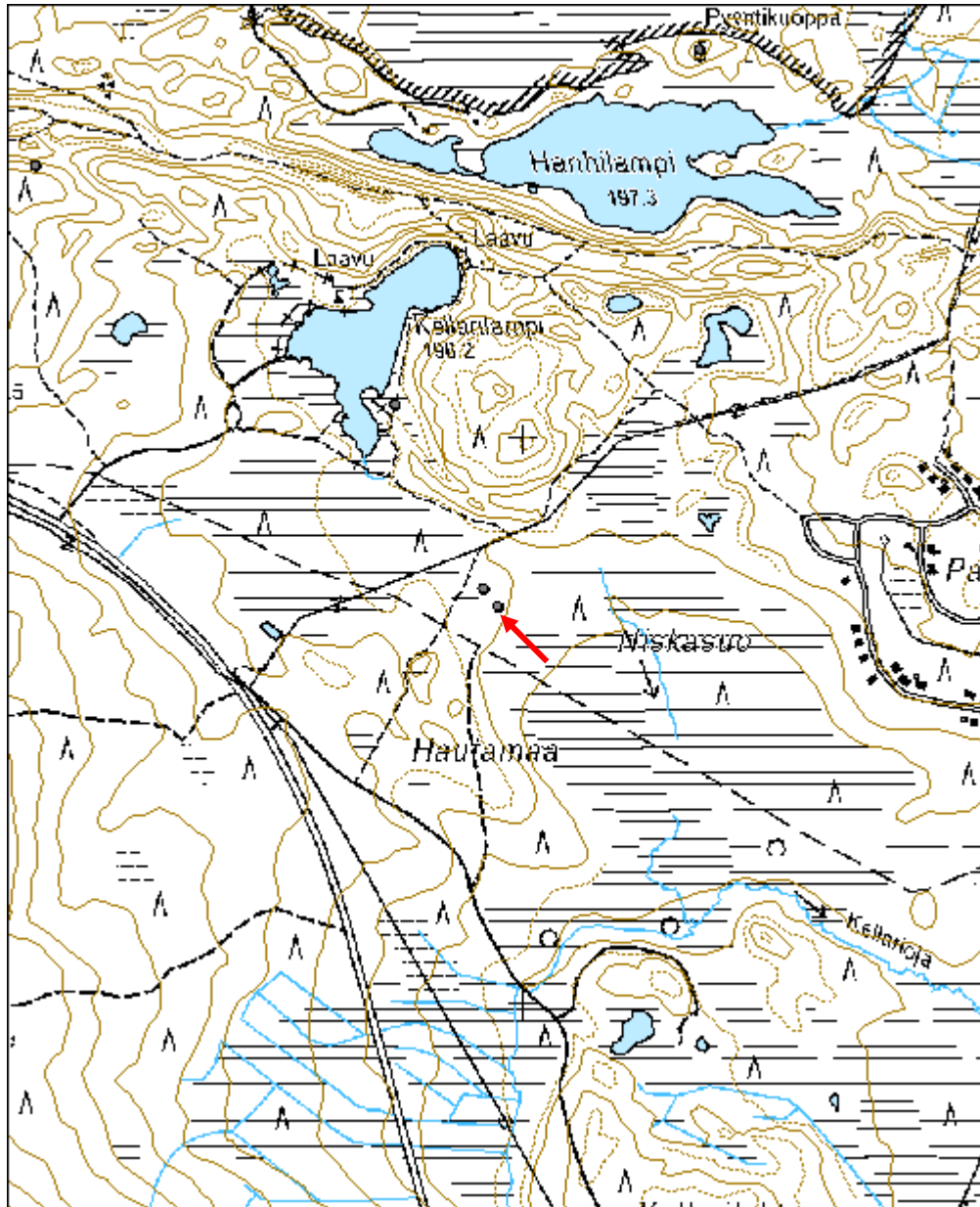

Isonniemenkangas tervahauta	MH-tunnus: 117221
------------------------------------	------------------------------

Kohdetyyppi:	9 Valmistuspaikat/työpaikat	Haltija:	151 Metsätalous Pohjanmaa
Ajoitus:	7116 Uusi aika	Ylläpitäjä:	151 Metsätalous Pohjanmaa
Rakentamisvuosi:		Kunta:	615 Pudasjärvi
Lukumäärä:	1		

Koordinaattiselitys:		Geometria tuotettu:	4 Gps-mittaus, korjaamaton
Koordinaatit:	X 7291361, Y 3535716, Z 225	Löydöt:	

Taustatiedot

Kohde tarkastettiin inventoinnissa 21.7.2010

Ympäristön kuvaus

Hiekkainen tasanne harjun ja puron välissä, purotörmä. Alue on pääosin aukea, törmän lähellä kasvaa mäntyjä, kuusia ja vähän koivua.

Kohteen kuvaus

Ilmeisesti kaksoistervahauta, valli on hyvin leveä (n. 3,5 m), läpimitta valli mukaan lukien 14 m, kuopan läpimitta 7 m ja syvyys 1,2 m. Halssi suuntautuu pohjoiseen jokitörmälle, pituus 3,5 m ja syvyys 2,3 m. Vallin päällä ja halssissa kasvaa isoja mäntyjä.

Kohteen rajausta

Kohde rajautuu pistemäisesti.

Tulkinta

Tervahauta

Lisätietoja

Toimenpiteet

Tarkastukset

Tila: 3 Toteutettu Laji: 6 Suojeluarvojen tarkastus Tarkastusvuosi: 2010
Tarkastuspvm: 21.7.2010 Tarkastaja: H.-P. Schulz
Kuvaus: Pudasjärvi kulttuuriperintöinventointi 2010

Viranomaisrekisterinro:	Kunto:	2 Keskinertainen
	Olotila:	2 Ei käytössä

Arvotus:	3 Esitys mj-luokka II	Kohteen suojelu:	9 Muu suojeluarvo
Selitys:		Selitys:	

Ympäristön suojelu:	0 Ei määritelty
Selitys:	



Yleiskuva kaakosta.

Kohdetyyppi:	9 Valmistuspaikat/työpaikat	Copyright:	© Metsähallitus 2008 © Maanmittauslaitos 1/MML/08
Koordinaatit:	X 7291361, Y 3535716, Z 225	Mittakaava:	1:10000

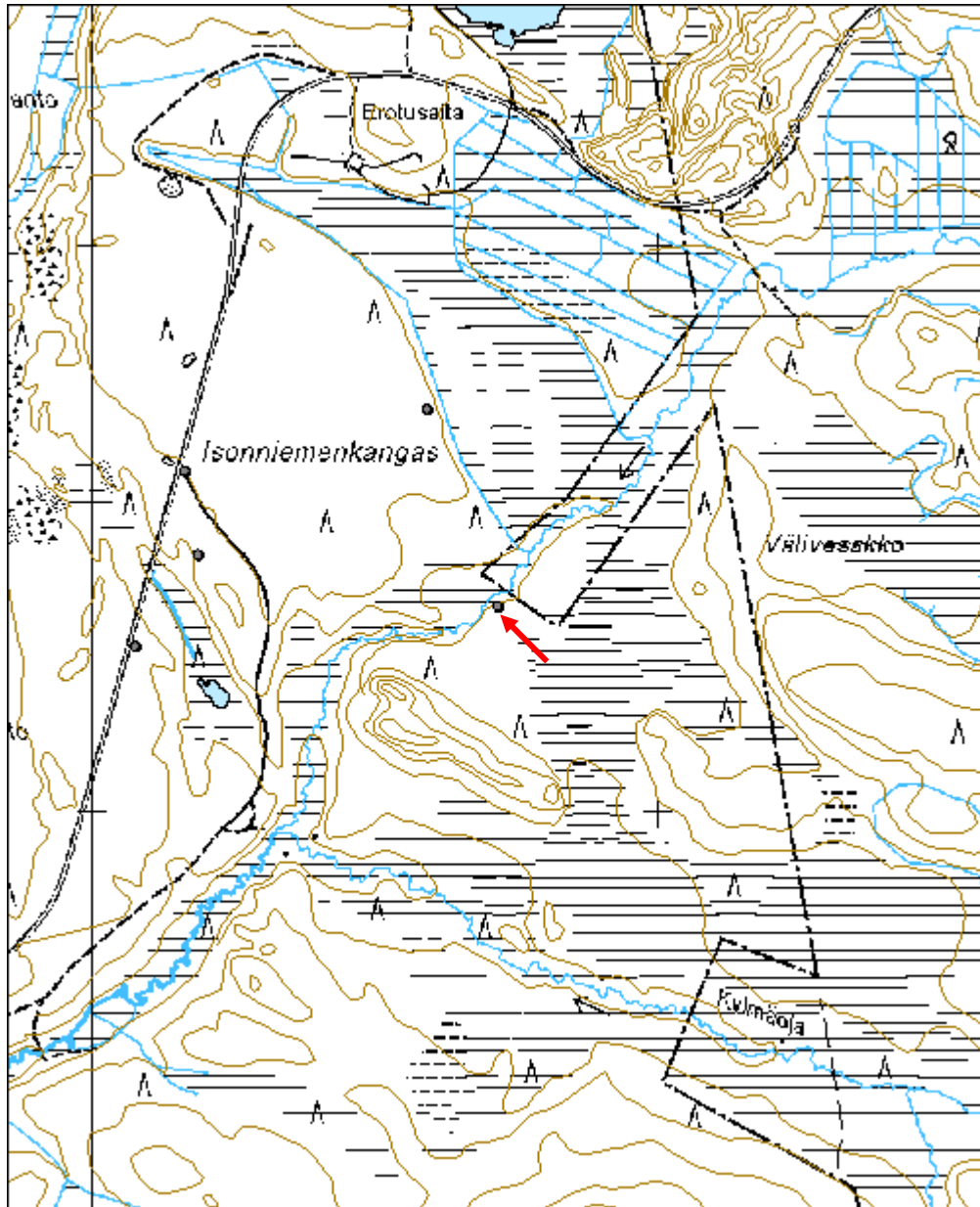

Korentokangas miilu	MH-tunnus: 118244
----------------------------	------------------------------

Kohdetyyppi:	9 Valmistuspaikat/työpaikat	Haltija:	151 Metsätalous Pohjanmaa
Ajoitus:	7116 Uusi aika	Ylläpitäjä:	151 Metsätalous Pohjanmaa
Rakentamisvuosi:		Kunta:	615 Pudasjärvi
Lukumäärä:	1		

Koordinaattiselitys:		Geometria tuotettu:	4 Gps-mittaus, korjaamaton
Koordinaatit:	X 7256772, Y 3512208, Z 142	Löydöt:	

Taustatiedot

Kohde löytyi inventoinnissa 22.7.2010.

Ympäristön kuvaus

Tasainen harjujakso, maaperä hiekkaa, kuivaa mäntykangasta.

Kohteen kuvaus

Kohde sijaitsee käytössä olevan poroerotusalueen suistossa johdeaitojen välisellä alueella. Pyöreä (läpimitta 11 m), n. 0,5 m ympäristöstään kohoava tasainen alue, joka on viiden soikean kuopan (mitat n. 3 x 2 m, syvyys 1-1,5 m) ympäröimänä. Sitä n. 5 m etelään on kuudes samankokoinen kuoppa. Rakenne on kokonaan varpujen ja sammalen peitossa, sen päällä ja ympäristössä kasvaa varttuneita mäntyjä. Kairauksissa todettiin turpeen alla n. 20 cm vahvan hiili-/nokikerroksen ja tasanteen eteläreunassa n. 3 x 2 x 0,4 m mittainen hiilikasa, joka oli kohoamana näkyvissä.

Kohteen rajaus

Kohde rajautuu pistemäisesti.

Tulkinta

Hiilimiilu; sen päällä olevien vanhojen kantojen perusteella ikä on yli 100 vuotta.

Lisätietoja

Toimenpiteet

Tarkastukset

Tila: 3 Toteutettu Laji: 6 Suojeluarvojen tarkastus Tarkastusvuosi: 2010
Tarkastuspm: 22.7.2010 Tarkastaja: H.-P. Schulz
Kuvaus: Pudasjärvi kulttuuriperintöinventointi 2010

Viranomaisrekisterinro:	Kunto:	2 Keskinertainen
--------------------------------	---------------	------------------

Arvotus:	3 Esitys mj-luokka II	Olotila:	2 Ei käytössä
Selitys:		Kohteen suojelu:	9 Muu suojeluarvo
Selitys:		Selitys:	
Ympäristön suojelu:	0 Ei määritelty		
Selitys:			



Yleiskuva kaakosta. Edessä kuoppa, jonka takana miilu.



Miilun itäosa ja vieressä oleva kuoppa, kuvattu etelästä.

Kohdetyyppi:	9 Valmistuspaikat/työpaikat	Copyright:	© Metsähallitus 2008 © Maanmittauslaitos 1/MML/08
Koordinaatit:	X 7256772, Y 3512208, Z 142	Mittakaava:	1:10000

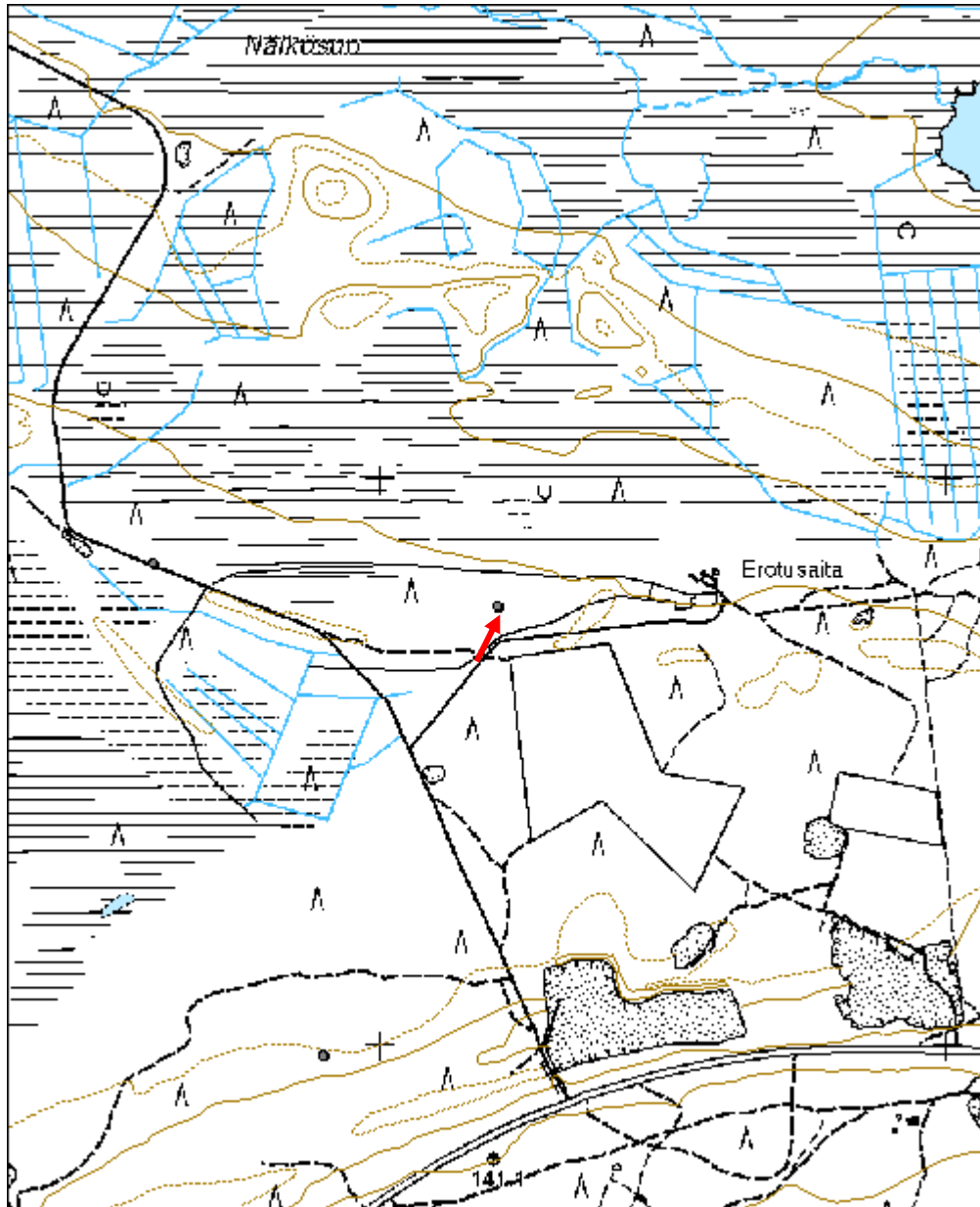

Korentokangas merkkipuu	MH-tunnus: 118246
--------------------------------	------------------------------

Kohdetyyppi:	99 Muu/määrittelemätön	Haltija:	151 Metsätalous Pohjanmaa
Ajoitus:	7116 Uusi aika	Ylläpitäjä:	151 Metsätalous Pohjanmaa
Rakentamisvuosi:		Kunta:	615 Pudasjärvi
Lukumäärä:	1		

Koordinaattiselitys:		Geometria tuotettu:	4 Gps-mittaus, korjaamaton
Koordinaatit:	X 7256848, Y 3511600, Z 142	Löydöt:	

Taustatiedot

Kohde löytyi inventoinnissa 22.7.2010

Ympäristön kuvaus

Tasainen harjujakso, maaperä hiekkaa, kuivaa mäntykangas

Kohteen kuvaus

Iso vanha mänty tien varressa (ympärysmitta 217 cm), jossa on sekä etelä- että pohjoispuolella pilkka 40-70 cm korkeudella, eteläpuoleinen (tien puoleinen pilkka on paksun pihkakerroksen peitossa, havainto mahd. kaiveruksista ei ollut mahdollista. Pohjoispuolen pilkassa on kaiverrettu kolme merkkiä (mahdollisesti 22J -J väärinpäin -); mahdollisesti on ollut enemmän merkkejä, pilkka on suurimaksi osaksi kasvanut umpeen, väli pilkan pinta - nykyisen kuoren pinta on 11 cm.

Kohteen rajaus

Kohde rajautuu pistemäisesti

Tulkinta

Merkkipuu; koska puun on kasvanut läpimitaltaan vielä noin 22 cm kaiveruksen tekemisen jälkeen, kaiveruksilla on huomattava ikä (jos kaiveruksessa kyse on vuosiluvusta, se saattaa olla 1722 tai 1822)

Lisätietoja

Toimenpiteet

Tarkastukset

Tila: 3 Toteutettu Laji: 6 Suojeluarvojen tarkastus Tarkastusvuosi: 2010
Tarkastuspvm: 22.7.2010 Tarkastaja: H.-P. Schulz
Kuvaus: Pudasjärvi kulttuuriperintöinventointi 2010

Viranomais- **Kunto:** 2 Keskinertainen

rekisterinro:		Olotila:	2 Ei käytössä
Arvotus:	3 Esitys mj-luokka II	Kohteen suojelu:	9 Muu suojeluarvo
Selitys:		Selitys:	
Ympäristön suojelu:	0 Ei määritely		
Selitys:			



Yleiskuva idästä.



Lähikuva kaiverruksesta.



Pilkka kuvattu luoteesta.

Kohdetyyppi:	99 Muu/määrittelemätön	Copyright:	© Metsähallitus 2008 © Maanmittauslaitos 1/MML/08
Koordinaatit:	X 7256848, Y 3511600, Z 142	Mittakaava:	1:10000

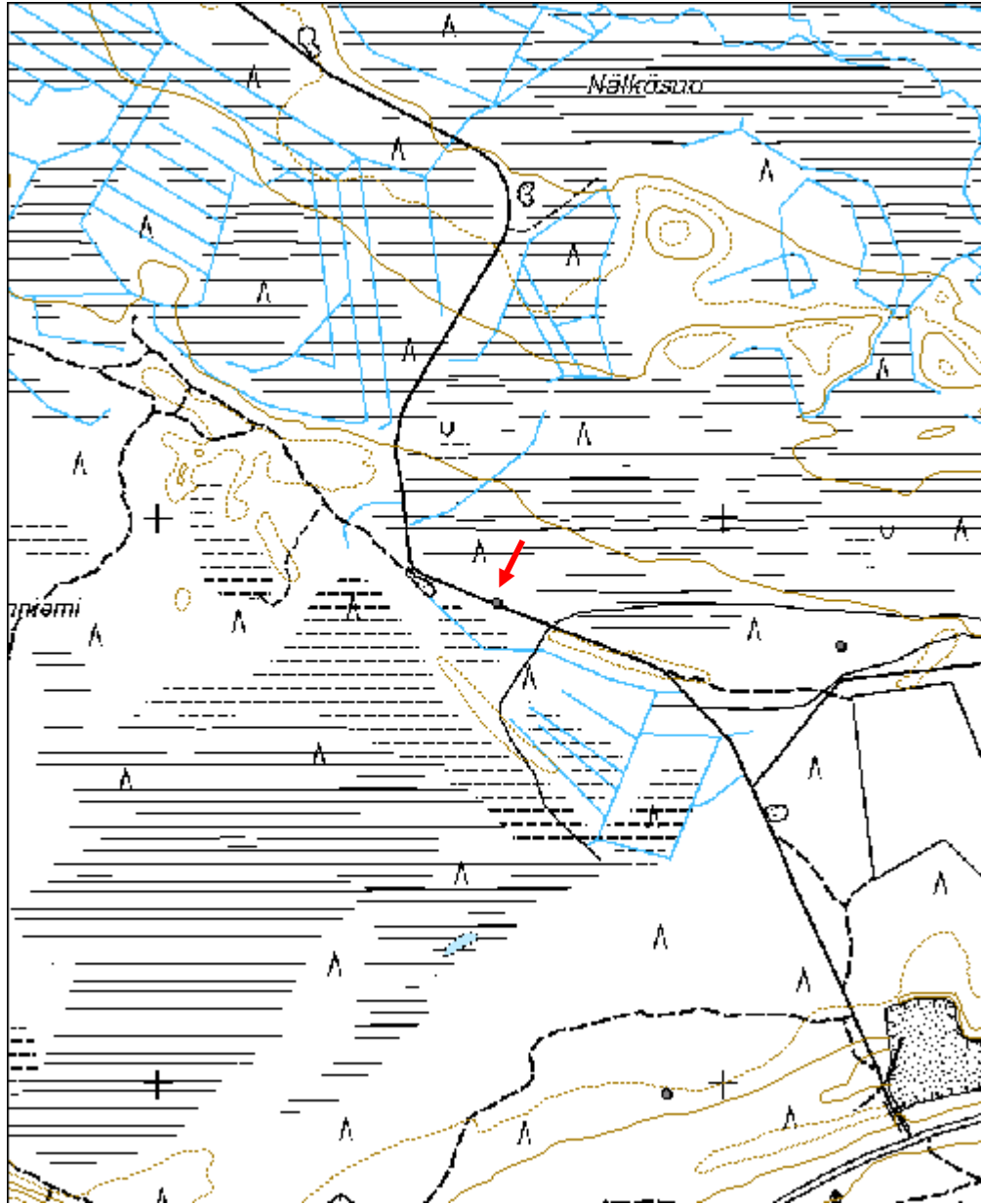

Kanajamaa tervahauta	MH-tunnus: 118322
-----------------------------	------------------------------

Kohdetyyppi:	9 Valmistuspaikat/työpaikat	Haltija:	151 Metsätalous Pohjanmaa
Ajoitus:	7116 Uusi aika	Ylläpitäjä:	151 Metsätalous Pohjanmaa
Rakentamisvuosi:		Kunta:	615 Pudasjärvi
Lukumäärä:	1		

Koordinaattiselitys:		Geometria tuotettu:	4 Gps-mittaus, korjaamaton
Koordinaatit:	X 7266097, Y 3531574, Z 197	Löydöt:	

<i>Taustatiedot</i>
Kohde tarkastettiin inventoinnissa 28.7.2010, lähde Sutigis
<i>Ympäristön kuvaus</i>
Matalan mäen lakialue, mäntykangasta, paikoitellen soistunut
<i>Kohteen kuvaus</i>
Kaksoistervahauta; läpimitta ulompi valli mukaan lukien 20 m, sisempi valli mukaan lukien 16 m, kuopan läpimitta 11 m ja syvyys 1,9 m. Halssi suuntautuu pohjoiseen, pituus 6 m ja syvyys 2,1 m. Vallin päällä ja kuopassa kasvaa nuoria koivuja. Tie leikkaa ulomman vallin tervahaudan itäosassa.
<i>Kohteen rajaus</i>
Kohde rajautuu pistemäisesti.
<i>Tulkinta</i>
Tervahauta.
<i>Lisätietoja</i>

<i>Toimenpiteet</i>

<i>Tarkastukset</i>
Tila: 3 Toteutettu Laji: 6 Suojeluarvojen tarkastus Tarkastusvuosi: 2010 Tarkastuspv: 28.7.2010 Tarkastaja: H.-P. Schulz Kuvaus: Pudasjärvi kulttuuriperintöinventointi 2010

Viranomaisrekisterinro:	Kunto:	2 Keskinertainen
	Olotila:	2 Ei käytössä

Arvotus:	3 Esitys mj-luokka II	Kohteen suojelu:	9 Muu suojeluarvo
Selitys:		Selitys:	

Ympäristön suojelu:	0 Ei määritelty
Selitys:	



Yleiskuva kaakosta.

Kohdetyyppi:	9 Valmistuspaikat/työpaikat	Copyright:	© Metsähallitus 2008 © Maanmittauslaitos 1/MML/08
Koordinaatit:	X 7266097, Y 3531574, Z 197	Mittakaava:	1:10000

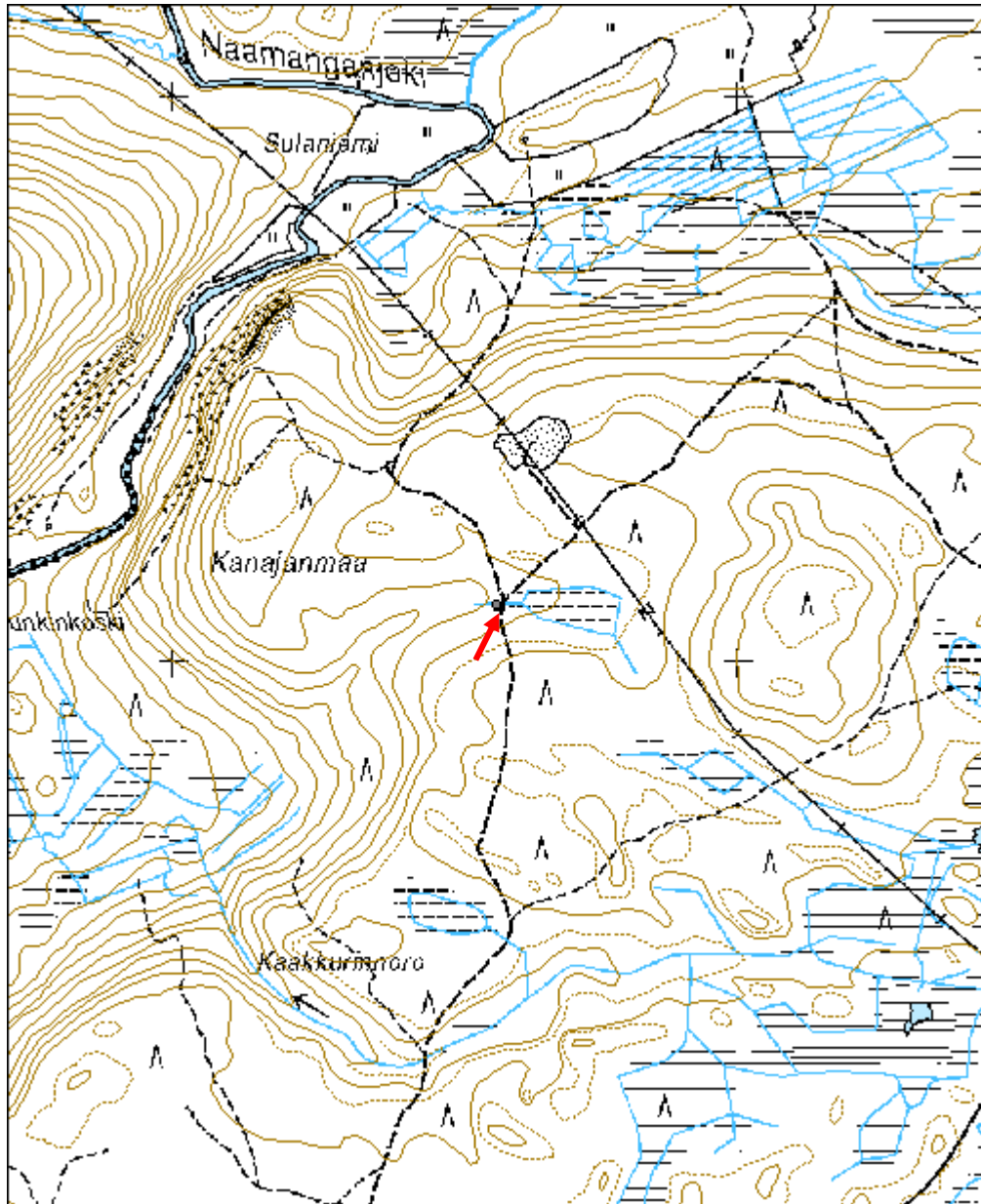

Portinkuru tervahauta	MH-tunnus: 118328
------------------------------	------------------------------

Kohdetyyppi:	9 Valmistuspaikat/työpaikat	Haltija:	151 Metsätalous Pohjanmaa
Ajoitus:	7116 Uusi aika	Ylläpitäjä:	151 Metsätalous Pohjanmaa
Rakentamisvuosi:		Kunta:	615 Pudasjärvi
Lukumäärä:	1		

Koordinaattiselitys:		Geometria tuotettu:	4 Gps-mittaus, korjaamaton
Koordinaatit:	X 7267100, Y 3533658, Z 217	Löydöt:	

Taustatiedot

Kohde tarkastettiin inventoinnissa 28.7.2010; lähde Sutigis.

Ympäristön kuvaus

Mäen lakialue, paikoitellen soistunut; alueella on runsaasti suppia (läpimitta 4 - 30 m); rehevä mäntyvaltainen havumetsä.

Kohteen kuvaus

Tervahauta sijaitsee ison supan reunassa; kaksoistervahauta läpimitta ulompi valli mukaan lukien 16 m, sisempi valli mukaan lukien 13, kuopan läpimitta 8 m ja syvyys 1,3 m. Halssi suuntautuu lounaaseen (supalle päin) pituus 4 m ja syvyys 1,9 m.

Kohteen rajaus

Kohde rajautuu pistemäisesti.

Tulkinta

Tervahauta.

Lisätietoja

Toimenpiteet

Tarkastukset

Tila: 3 Toteutettu Laji: 6 Suojeluarvojen tarkastus Tarkastusvuosi: 2010
Tarkastuspv: 28.7.2010 Tarkastaja: H.-P. Schulz
Kuvaus: Pudasjärvi kulttuuriperintöinventointi 2010

Viranomaisrekisterinro:

Kunto: 1 Hyvä

Olotila: 2 Ei käytössä

Arvotus:	3 Esitys mj-luokka II	Kohteen suojelu:	9 Muu suojeluarvo
Selitys:		Selitys:	

Ympäristön suojelu:	0 Ei määritelty
Selitys:	



Yleiskuva lännestä.

Kohdetyyppi:	9 Valmistuspaikat/työpaikat	Copyright:	© Metsähallitus 2008 © Maanmittauslaitos 1/MML/08
Koordinaatit:	X 7267100, Y 3533658, Z 217	Mittakaava:	1:10000

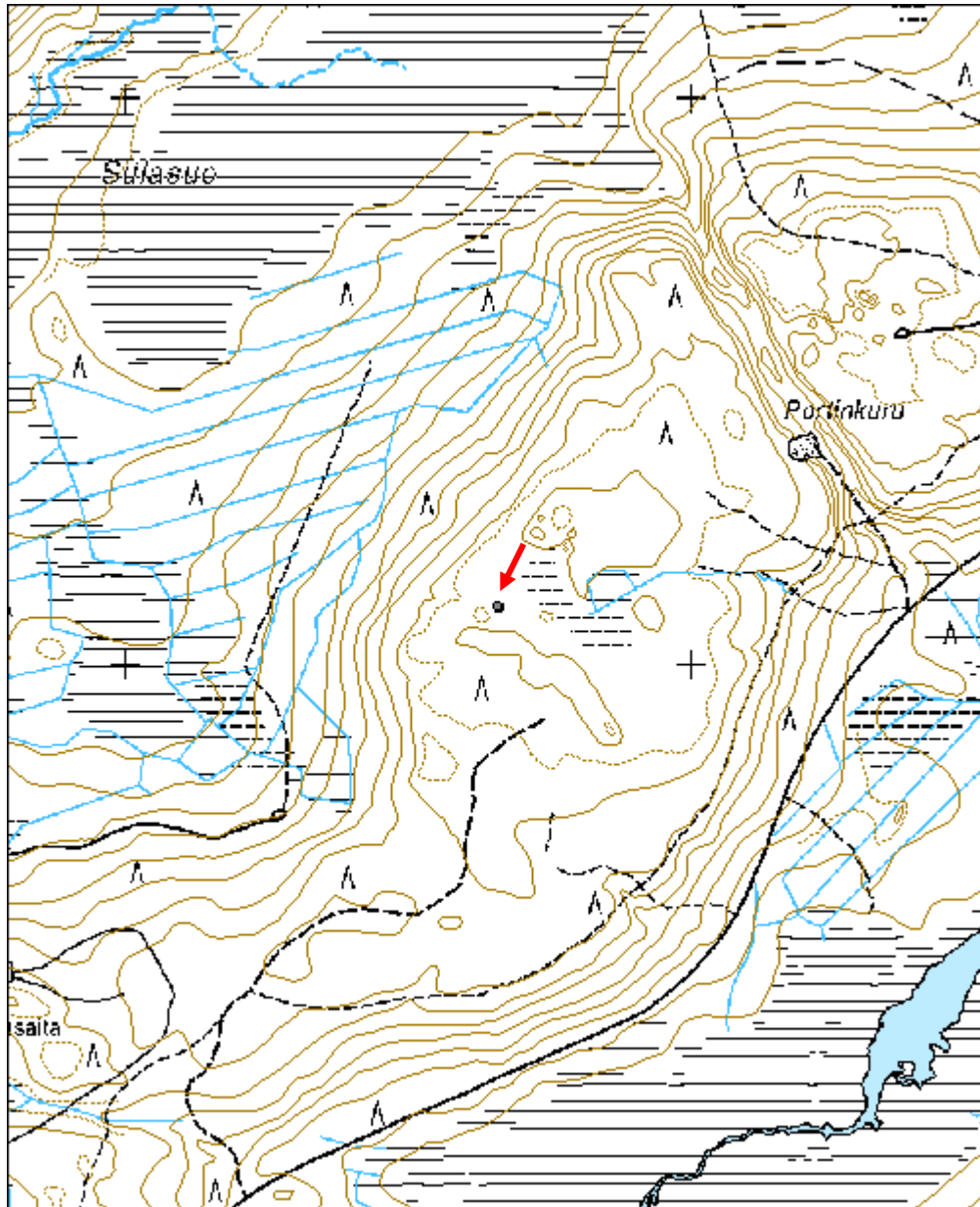

Leviärinta 1 tervahauta	MH-tunnus: 118741
--------------------------------	------------------------------

Kohdetyyppi:	9 Valmistuspaikat/työpaikat	Haltija:	151 Metsätalous Pohjanmaa
Ajoitus:	7116 Uusi aika	Ylläpitäjä:	151 Metsätalous Pohjanmaa
Rakentamisvuosi:		Kunta:	615 Pudasjärvi
Lukumäärä:	1		

Koordinaattiselitys:		Geometria tuotettu:	4 Gps-mittaus, korjaamaton
Koordinaatit:	X 7273867, Y 3516659, Z 144	Löydöt:	

Taustatiedot

Kohde tarkastettiin inventoinnissa 3.8.2010; lähde Sutigis.

Ympäristön kuvaus

Kapea hiekkatasanne joen ja suon välissä, jokitörmä; kuiva mäntykangasta, rehevää jokivarsikasvillisuutta.

Kohteen kuvaus

Kaksoistervahauta, läpimitta ulompi valli mukaan lukien 20 m, sisempi valli mukaan lukien 16 m, kuopan läpimitta 9 m ja syvyys 1,9 m vallin korkeus 0,9 m. Halssi suuntautuu pohjoiseen joelle päin. Vallin päällä ja kuopassa kasvaa eri-ikäisiä lehti- ja havupuita. Haudan vieressä sen itäpuolella on hiilikasa.

Kohteen rajaus

Kohde rajautuu pistemäisesti.

Tulkinta

Tervahauta.

Lisätietoja

Toimenpiteet

Tarkastukset

Tila: 3 Toteutettu Laji: 6 Suojeluarvojen tarkastus Tarkastusvuosi: 2010
Tarkastuspvm: 3.8.2010 Tarkastaja: H.-p. Schulz
Kuvaus: Pudasjärvi kulttuuriperintöinventointi 2010

Viranomaisrekisterinro:	Kunto:	2 Keskinertainen
--------------------------------	---------------	------------------

Arvotus:	3 Esitys mj-luokka II	Olotila:	2 Ei käytössä
Selitys:		Kohteen suojelu:	9 Muu suojeluarvo
Ympäristön suojelu:	0 Ei määritelty	Selitys:	
Selitys:			



Yleiskuva lounaasta.

Kohdetyyppi:	9 Valmistuspaikat/työpaikat	Copyright:	© Metsähallitus 2008 © Maanmittauslaitos 1/MML/08
Koordinaatit:	X 7273867, Y 3516659, Z 144	Mittakaava:	1:5000

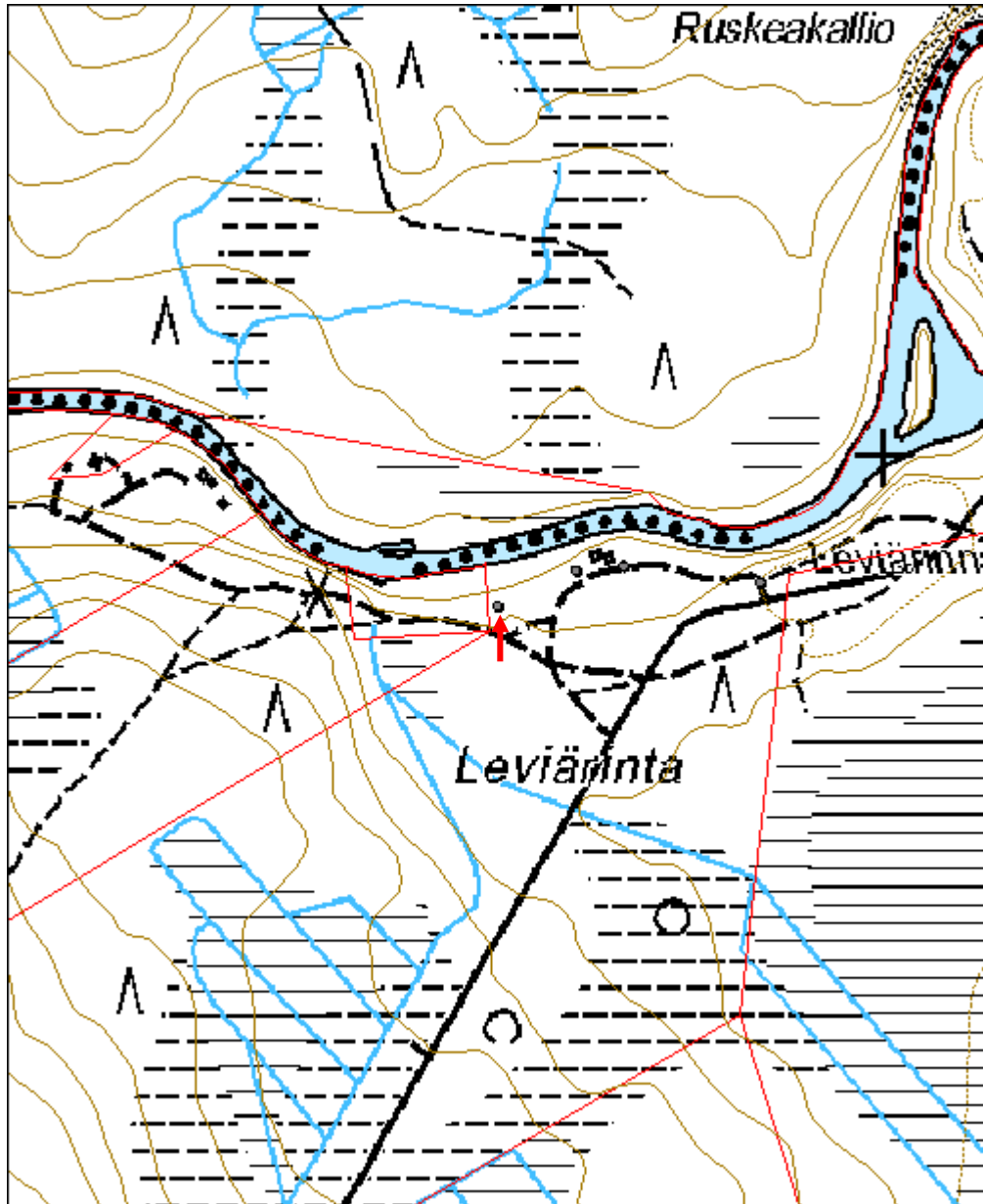

Torasvaara 1 tervahauta	MH-tunnus: 119582
--------------------------------	------------------------------

Kohdetyyppi:	9 Valmistuspaikat/työpaikat	Haltija:	151 Metsätalous Pohjanmaa
Ajoitus:	7116 Uusi aika	Ylläpitäjä:	151 Metsätalous Pohjanmaa
Rakentamisvuosi:		Kunta:	615 Pudasjärvi
Lukumäärä:	1		

Koordinaattiselitys:		Geometria tuotettu:	4 Gps-mittaus, korjaamaton
Koordinaatit:	X 7287859, Y 3530451, Z 219	Löydöt:	

Taustatiedot

Kohde tarkastettiin inventoinnissa 10.8.2010; lähde Sutigis

Ympäristön kuvaus

Matala mäki vaaran eteläpuolella, soiden ympäröimä; rehevä sekametsä.

Kohteen kuvaus

Kohde sijaitsee mäen laella lähellä koillisrinnettä, läpimitta valli mukaan lukien 15 m, kuopan läpimitta 9 m ja syvyys 1,6 m; vallin korkeus 1,2 m. Halssi suuntautuu pohjoiseen, pituus 6 m ja syvyys 2 m. Vallin päällä ja kuopassa kasvaa kuusia.

Kohteen rajaus

Kohde rajautuu pistemäisesti.

Tulkinta

Tervahauta

Lisätietoja

Toimenpiteet

Tarkastukset

Tila: 3 Toteutettu Laji: 6 Suojeluarvojen tarkastus Tarkastusvuosi: 2010
Tarkastuspvm: 10.8.2010 Tarkastaja: H.-P. Schulz
Kuvaus: Pudasjärvi kulttuuriperintöinventointi 2010

Viranomaisrekisterinro:		Kunto:	2 Keskinertainen
		Olotila:	2 Ei käytössä
Arvotus:	3 Esitys mj-luokka II	Kohteen	9 Muu suojeluarvo

Selitys:	suojelu: Selitys:
Ympäristön suojelu:	0 Ei määritelty
Selitys:	



Tervahauta kuvattu lännestä.

Kohdetyyppi:	9 Valmistuspaikat/työpaikat	Copyright:	© Metsähallitus 2008 © Maanmittauslaitos 1/MML/08
Koordinaatit:	X 7287859, Y 3530451, Z 219	Mittakaava:	1:5000

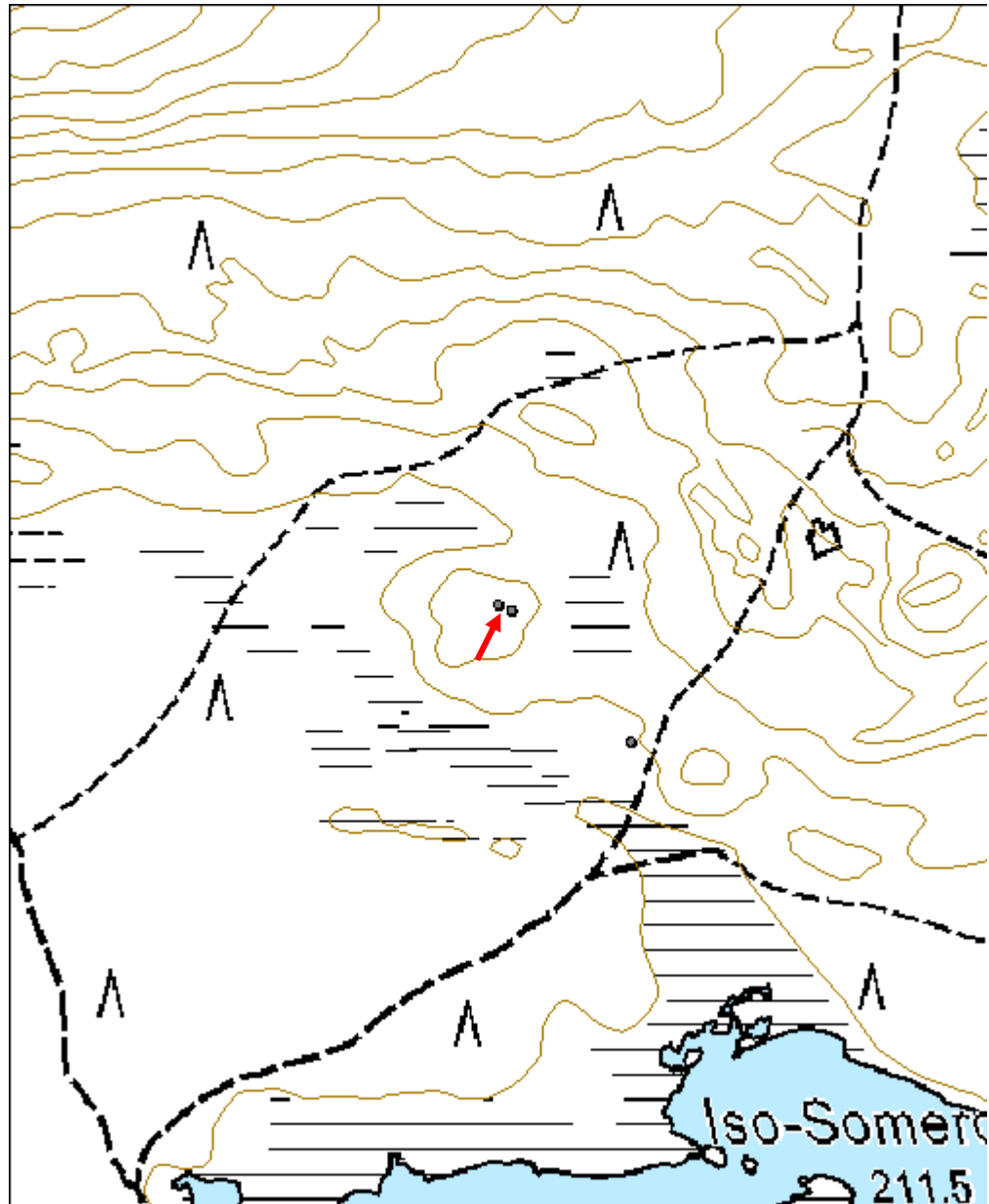

Torasvaara 2 kivi/kuonaröykkiö	MH-tunnus: 119604
---------------------------------------	------------------------------

Kohdetyyppi:	9 Valmistuspaikat/työpaikat	Haltija:	151 Metsätalous Pohjanmaa
Ajoitus:	7116 Uusi aika	Ylläpitäjä:	151 Metsätalous Pohjanmaa
Rakentamisvuosi:		Kunta:	615 Pudasjärvi
Lukumäärä:	1		

Koordinaattiselitys:		Geometria tuotettu:	4 Gps-mittaus, korjaamaton
Koordinaatit:	X 7287854, Y 3530463, Z 219	Löydöt:	

Taustatiedot

Kohde löytyi inventoinnissa 10.08.2010

Ympäristön kuvaus

Matala mäki vaaran eteläpuolella, soiden ympäröimä; rehevä sekametsä.

Kohteen kuvaus

Kohde sijaitsee mäen laella lähellä koillisrinnettä, tervahaudasta (kohde 119582) 10 m itäkaakkoon; epäsäännöllinen röykkiö, läpimitta n. 1,8 m ja korkeus 0,6 m. Pinnalla näkyvissä 10-15 cm kokoisia kiviä ja 5 - 15 cm kokoisia kuonapaloja. Röykkiö on melkein kokonaan sammalen ja varpujen peitossa.

Kohteen rajaus

Kohde rajautuu pistemäisesti.

Tulkinta

Kohde liittyy mahdollisesti raudanvalmistukseen suomalmista; sen funktion selvittäminen vaatisi kaivaustutkimusta.

Lisätietoja

Toimenpiteet

Tarkastukset

Tila: 3 Toteutettu Laji: 6 Suojeluarvojen tarkastus Tarkastusvuosi: 2010
Tarkastuspvm: 10.8.2010 Tarkastaja: H.-P. Schulz
Kuvaus: Pudasjärvi kulttuuriperintöinventointi 2010

Viranomaisrekisterinro:	Kunto:	2 Keskinertainen
--------------------------------	---------------	------------------

Arvotus:	3 Esitys mj-luokka II	Olotila:	2 Ei käytössä
Selitys:		Kohteen suojele:	9 Muu suojeleuarvo
Ympäristön suojele:	0 Ei määritelty	Selitys:	
Selitys:			



Röykkiö kuvattu koillisesta.

Kohdetyyppi:	9 Valmistuspaikat/työpaikat	Copyright:	© Metsähallitus 2008 © Maanmittauslaitos 1/MML/08
Koordinaatit:	X 7287854, Y 3530463, Z 219	Mittakaava:	1:5000

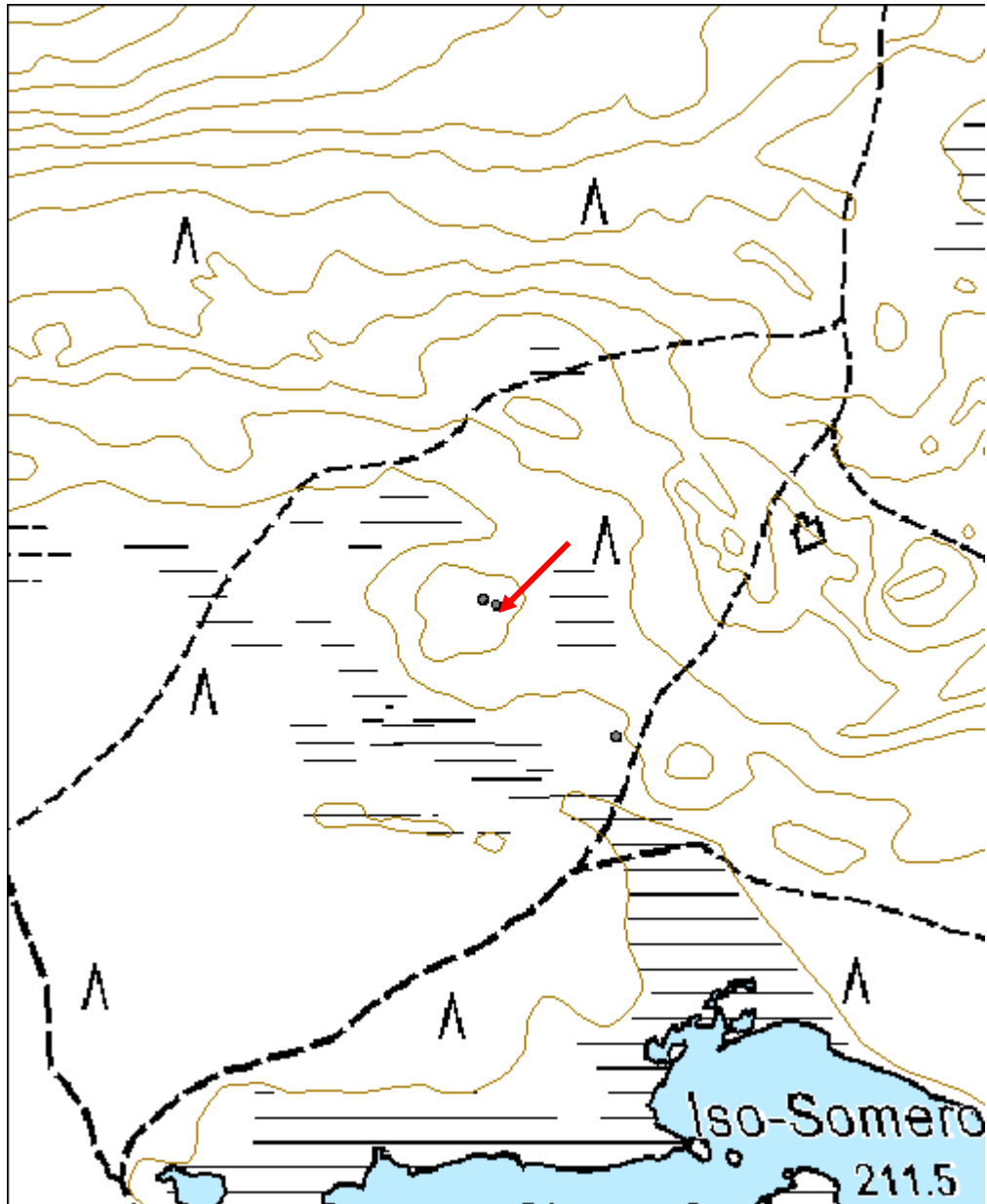

Torasvaara 3 tervahauta	MH-tunnus: 119644
--------------------------------	------------------------------

Kohdetyyppi:	9 Valmistuspaikat/työpaikat	Haltija:	151 Metsätalous Pohjanmaa
Ajoitus:	7116 Uusi aika	Ylläpitäjä:	151 Metsätalous Pohjanmaa
Rakentamisvuosi:		Kunta:	615 Pudasjärvi
Lukumäärä:	1		

Koordinaattiselitys:		Geometria tuotettu:	4 Gps-mittaus, korjaamaton
Koordinaatit:	X 7287738, Y 3530568, Z 215	Löydöt:	

Taustatiedot

Kohde tarkastettiin inventoinnissa 10.8.2010; lähde Sutigis.

Ympäristön kuvaus

Mäen loivaa lounaisrinne, Torasvaaran eteläpuolella; kuivahko mäntykangas, jossa kasvaa myös jonkun verran nuoria kuusia.

Kohteen kuvaus

Läpimitta valli mukaan lukien 20 m, kuopan läpimitta 14 m ja syvyys 1,6 m. Halssi suuntautuu kaakkoon, pituus 6 m ja syvyys 2,2 m. Vallin päällä kasvaa isoja mäntyjä ja kuopassa eri-ikäisiä kuusia.

Kohteen rajaus

Kohde rajautuu pistemäisesti.

Tulkinta

Tervahauta.

Lisätietoja

Toimenpiteet

Tarkastukset

Tila: 3 Toteutettu Laji: 6 Suojeluarvojen tarkastus Tarkastusvuosi: 2010
Tarkastuspvm: 10.8.2010 Tarkastaja: H.-P. Schulz
Kuvaus:

Viranomaisrekisterinro:

Kunto: 1 Hyvä

Olotila: 2 Ei käytössä

Arvotus:	3 Esitys mj-luokka II	Kohteen suojelu:	9 Muu suojeluarvo
Selitys:		Selitys:	

Ympäristön suojelu:	0 Ei määritelty
Selitys:	



Yleiskuva luoteesta.

Kohdetyyppi:	9 Valmistuspaikat/työpaikat	Copyright:	© <i>Metsähallitus</i> 2008 © <i>Maanmittauslaitos</i> 1/MML/08
Koordinaatit:	X 7287738, Y 3530568, Z 215	Mittakaava:	1:5000

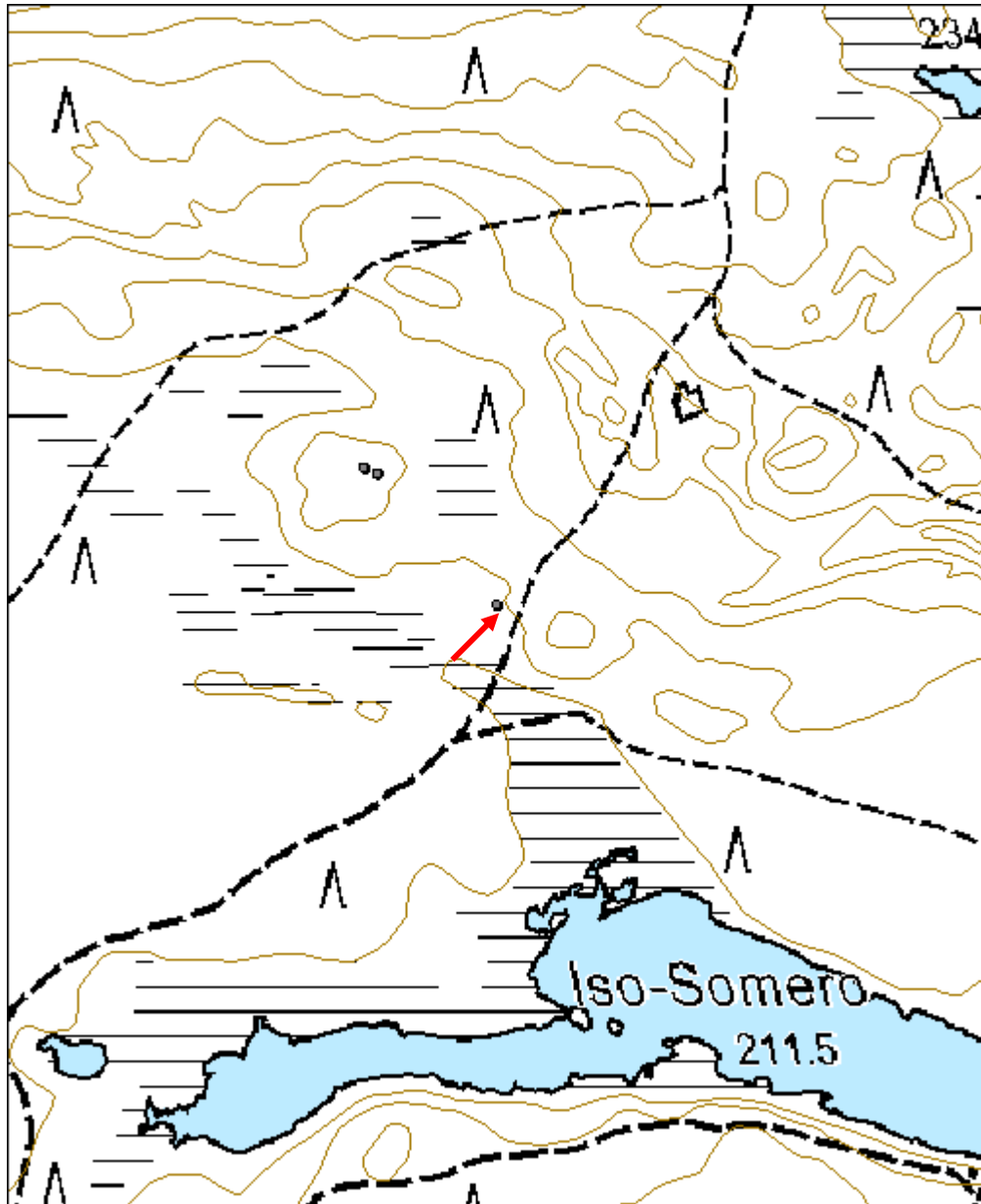

Jyrkkä maakuoppa	MH-tunnus: 120210
-------------------------	------------------------------

Kohdetyyppi:	17 Kivi- ja maarakenteet	Haltija:	151 Metsätalous Pohjanmaa
Ajoitus:	7118 Historiallinen aika	Ylläpitäjä:	151 Metsätalous Pohjanmaa
Rakentamisvuosi:		Kunta:	615 Pudasjärvi
Lukumäärä:	1		

Koordinaattiselitys:		Geometria tuotettu:	4 Gps-mittaus, korjaamaton
Koordinaatit:	X 7286959, Y 3506835, Z 175	Löydöt:	

Taustatiedot

Kohde löydettiin inventoinnissa 25.8.2010.

Ympäristön kuvaus

Laaja hiekkainen tasanne matalahkon harjanteen itäpuolella, aukea (hakattu, ei vielä muokattu)

Kohteen kuvaus

Soikea, 2,2 m pitkä, 1,8 m leveä ja 0,8 m syvä kuoppa, heikko valli, rikkoontunut, (kone ajanut kuopan läpi), kaksoismaannos, huuhtoutumiskerros kuopan yläreunassa n. 6 cm, kuopan pohjassa turpeen alla ohuempi huuhtoutumiskerros, sen alla yli 20 cm vahva hiili- ja nokikerros.

Kohteen rajaus

Kohde rajautuu pistemäisesti

Tulkinta

Kyseessä ilmeisesti miilukuoppa.

Lisätietoja

Toimenpiteet

Tarkastukset

Tila: 3 Toteutettu Laji: 6 Suojeluarvojen tarkastus Tarkastusvuosi: 2010
Tarkastuspm: 25.8.2010 Tarkastaja: H.-P. Schulz
Kuvaus: Pudasjärvi kulttuuriperintöinventointi 2010

Viranomais- **Kunto:** 2 Keskinertainen

rekisterinro:		Olotila:	2 Ei käytössä
Arvotus:	3 Esitys mj-luokka II	Kohteen suojelu:	9 Muu suojeluarvo
Selitys:		Selitys:	
Ympäristön suojelu:	0 Ei määritely		
Selitys:			



Yleiskuva koillisesta.

Kohdetyyppi:	17 Kivi- ja maarakenteet	Copyright:	© Metsähallitus 2008 © Maanmittauslaitos 1/MML/08
Koordinaatit:	X 7286959, Y 3506835, Z 175	Mittakaava:	1:10000

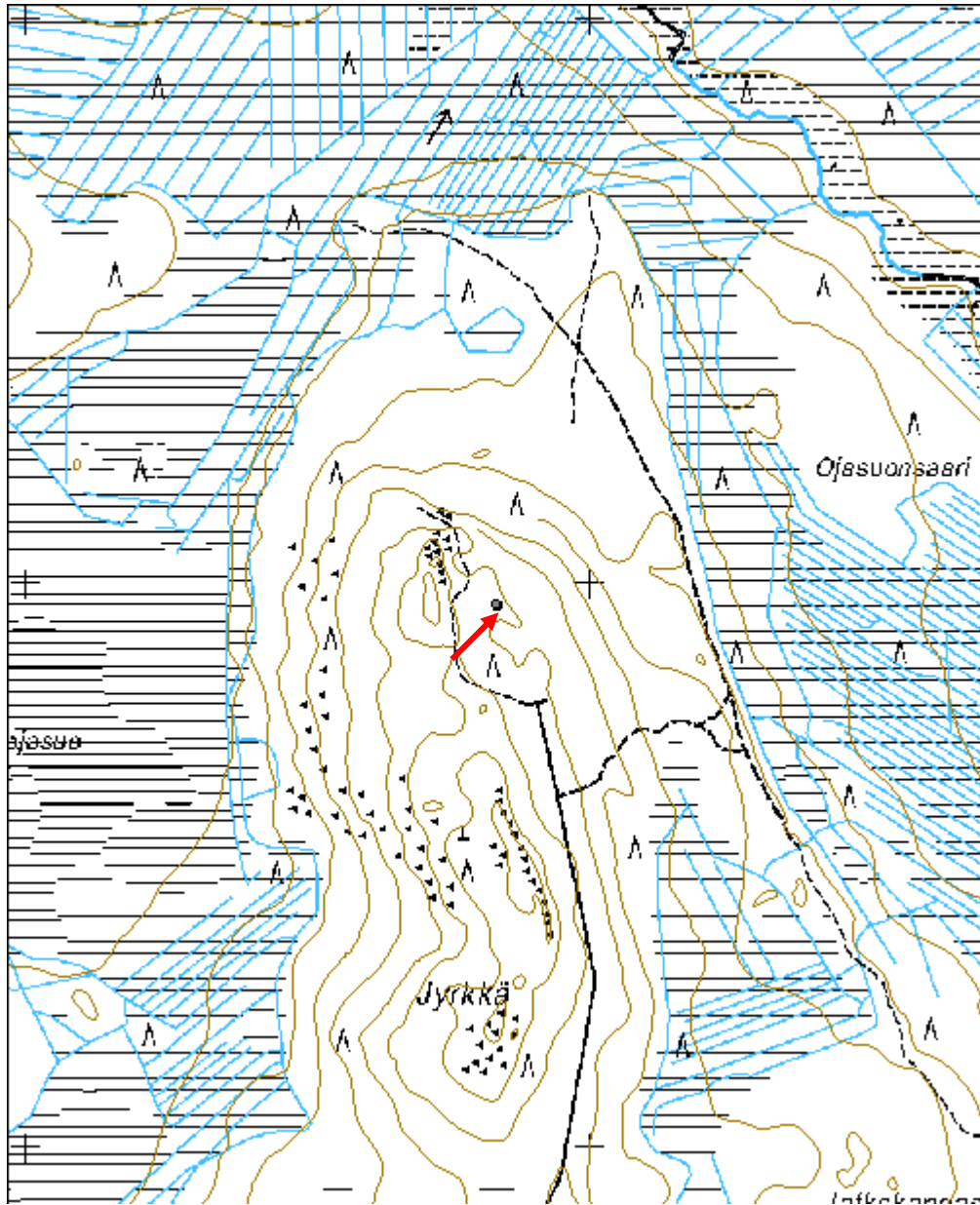

Ahvenvaara 3 tervahauta	MH-tunnus: 120361
--------------------------------	------------------------------

Kohdetyyppi:	9 Valmistuspaikat/työpaikat	Haltija:	151 Metsätalous Pohjanmaa
Ajoitus:	7116 Uusi aika	Ylläpitäjä:	151 Metsätalous Pohjanmaa
Rakentamisvuosi:		Kunta:	615 Pudasjärvi
Lukumäärä:	1		

Koordinaattiselitys:		Geometria tuotettu:	4 Gps-mittaus, korjaamaton
Koordinaatit:	X 7279068, Y 3533560, Z 223	Löydöt:	

Taustatiedot

Kohde tarkastettiin inventoinnissa 7.9.2010; tiedonanto Timo Laine.

Ympäristön kuvaus

Vaaran loiva itärinne, suon laidalla; tuorehko kangas, jossa kasvaa kuusta ja mäntyä.

Kohteen kuvaus

Kaksoistervahauta. Läpimitta ulompi valli mukaan lukien 18 m, sisempi valli mukaan lukien 14 m; kuopan läpimitta 10 m ja syvyys 1,2 m. Halssi suuntautuu kaakkoon, syvyys 2.6 m ja pituus 5 m. Vallin päällä kasvaa isoja mäntyjä, jotka ovat yli 100 vuotiaita.

Kohteen rajaus

Kohde rajautuu pistemäisesti.

Tulkinta

Tervahauta

Lisätietoja

Toimenpiteet

Tarkastukset

Tila: 3 Toteutettu Laji: 6 Suojeluarvojen tarkastus Tarkastusvuosi: 2010
Tarkastuspvm: 7.9.2010 Tarkastaja: H.-P. Schulz
Kuvaus:

Viranomaisrekisterinro:		Kunto:	1 Hyvä
		Olotila:	2 Ei käytössä
Arvotus:	3 Esitys mj-luokka II	Kohteen	9 Muu suojeluarvo

Selitys:	suojelu: Selitys:
Ympäristön suojelu:	0 Ei määritelty
Selitys:	



Yleiskuva luoteesta.

Kohdetyyppi:	9 Valmistuspaikat/työpaikat	Copyright:	© <i>Metsähallitus</i> 2008 © <i>Maanmittauslaitos</i> 1/MML/08
Koordinaatit:	X 7279068, Y 3533560, Z 223	Mittakaava:	1:10000

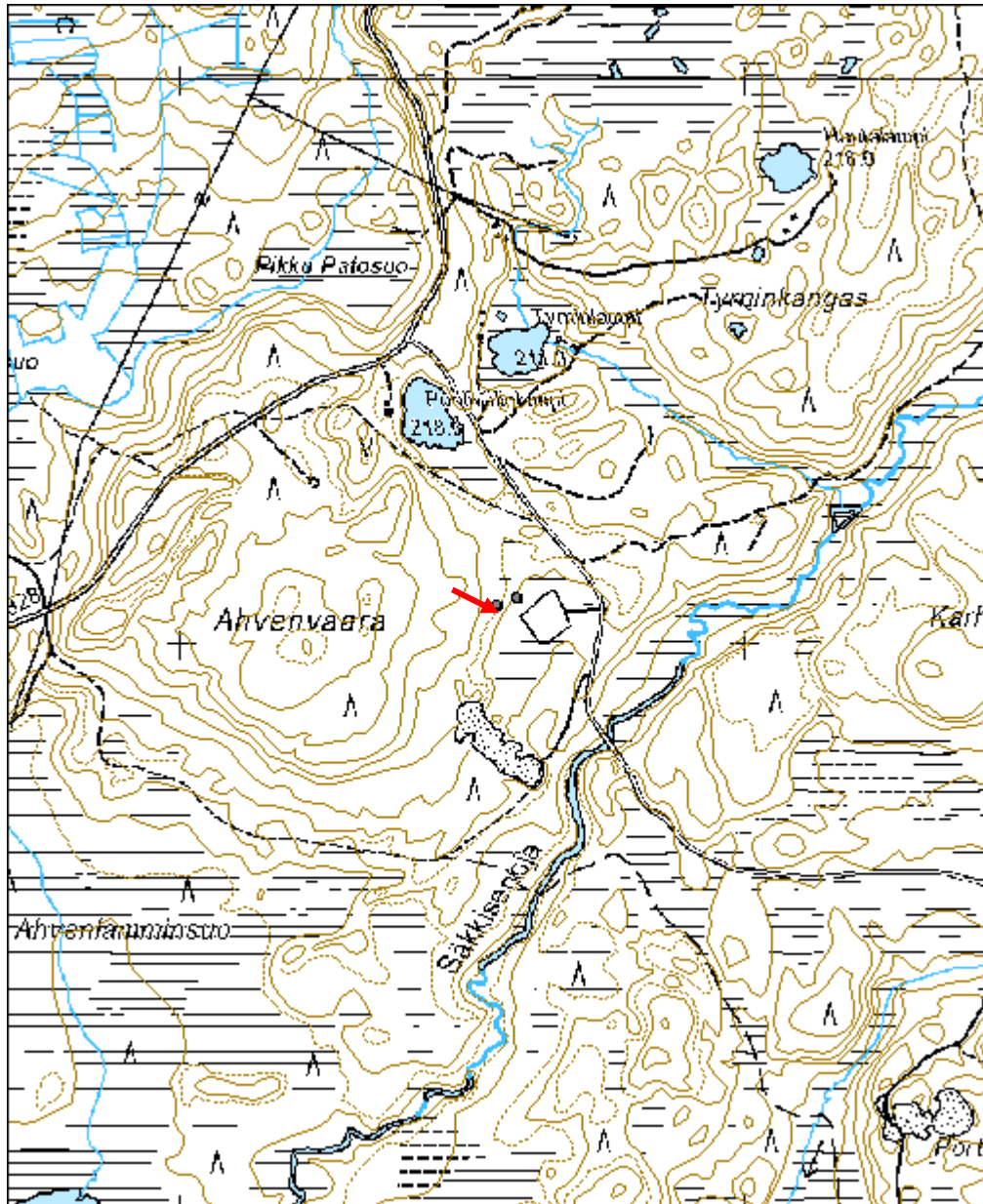

Ahvenvaara 4 tervapirtti jäännös	MH-tunnus: 120372
---	------------------------------

Kohdetyyppi:	1 Asuinpaikat	Haltija:	151 Metsätalous Pohjanmaa
Ajoitus:	7116 Uusi aika	Ylläpitäjä:	151 Metsätalous Pohjanmaa
Rakentamisvuosi:		Kunta:	615 Pudasjärvi
Lukumäärä:	1		

Koordinaattiselitys:		Geometria tuotettu:	4 Gps-mittaus, korjaamaton
Koordinaatit:	X 7279081, Y 3533595, Z 220	Löydöt:	

<i>Taustatiedot</i>
Kohde löytyi inventoinnissa 7.9.2010
<i>Ympäristön kuvaus</i>
Vaaran loiva itärinne, suon laidalla; tuorehko kangas, jossa kasvaa kuusta ja mäntyä.
<i>Kohteen kuvaus</i>
Rakennuksen jäännös, mitat 4 x 4 m, seinien kohdalla matala maavalli ja maatunutta hirttä; lounaisnurkassa kiukaan jäännökset (mitat 2 x 1,6 x 0,7 m), keskellä kuoppa (mitat 1,5 x 0,9 x 0,4 m). Rakenne on sammalen peitossa. Kiukaan päällä kasvaa kuusi.
<i>Kohteen rajaus</i>
Kohde rajautuu pistemäisesti.
<i>Tulkinta</i>
Tervapirtti.
<i>Lisätietoja</i>

<i>Toimenpiteet</i>

<i>Tarkastukset</i>
Tila: 3 Toteutettu Laji: 6 Suojeluarvojen tarkastus Tarkastusvuosi: 2010
Tarkastuspvm: 7.9.2010 Tarkastaja: H.-P. Schulz
Kuvaus: Pudasjärvi kulttuuriperintöinventointi 2010

Viranomaisrekisterinro:		Kunto:	3 Huono
		Olotila:	2 Ei käytössä
Arvotus:	3 Esitys mj-luokka II	Kohteen suojelu:	9 Muu suojeluarvo

Selitys:	Selitys:
Ympäristön suojelu:	0 Ei määritely
Selitys:	



Yleiskuva pohjoisluoteesta.