



Andreas Koivisto

## Vantaan Märstensbyn Lillaksen arkeologiset tutkimukset vuonna 2012

# LÖYTÖ- JA NÄYTELUETTELOT



VANTAAN  
KAUPUNGINMUSEO  
VANDA STADSMUSEUM  
VANTAA CITY MUSEUM



SVENSKA KULTUR  
**FONDEN**

A.Koivisto

KM 39163: 1-1113; 1694-1696

KM_ala	Alue	Yksikkö	Xkoo	Ykoo	Materiaali	Laji	Sivu 1	Kuvaus	Kpl	Mitat (mm)	Paino (g)
1	Koekuoppa 46	Pintakerros			Rauta	Solki?		Pyöreä koverankupera rautalevy, jonka keskellä soikeahko reikä. Reiän keskellä rautatappi, jonka ympärille kierretty soljen neulamainen varras, joka jatkuu levyn toiselle reunalle ja sen pää on kierretty silmukalle. Neulan kiertokohdassa alapuolella kyöneleenmuotoinen rautalevy vahvikkeena. Mahdollisesti jonkintyyppinen solki tms.	1	Levyn halkaisijat 33x34, paksuus 4; reikä 19x11; neulan pituus n. 28	13,4
2	Koekuoppa 46	Pintakerros			Fajanssi	Astia		Kolme fajanssiastian palaa, joista yksi pohjan reunasta. Pohjan reunassa matala, hieman hyppyrimäiseksi muotoiltu jalkakehä. Kaikissa paloissa vain yhdet pinnat säilyneet, niillä tinalasite, joka yhdessä palassa hiukan halkeillut.	3	Halkaisijat 19, 19 ja 6	1,2
3	Koekuoppa 46	Pintakerros			Punasavi	Astia		Pala läheltä punasaviastian reunaa. Kova poltto, hyvin hieno sekoite. Massa tiivis, väriltään vaalean tiilenpunainen. Palan ulkopinta porrasmaisesti profiloitu ja siloitettu, sisäpinta karheampi, mutta tasainen. Todennäköisesti melko modernista kukkaruukusta.	1	Halkaisija 45; paksuus 6-9	13,1

KM_ala	Alue	Yksikkö	Xkoo	Ykoo	Materiaali	Laji	Sivu 2	Kuvaus	Kpl	Mitat (mm)	Paino (g)
4	Koekuoppa 46	Pintakerros			Punasavi	Astia		Pala mahdollisesti läheltä punasaviastian reunaa. Kova poltto, hyvin hieno sekoite. Massa tiivis, väriltään vaalean tiilenpunainen. Palan yläreuna hieman paksummaksi profiloitu. Säilynyt pinta hieman koveraksi profiloitu ja siloitettu. Moderni?	1	Halkaisija 30; paksuus 3-5	3,1
5	Koekuoppa 46	Pintakerros			Punasavi	Astia/ kaakeli		Pala punasaviastian tai kaakelin suun tai pohjan reunasta. Reuna pyöreä, suorakulmaisesti muotoiltu. Kova poltto. Massa tiivis, väriltään tiilenpunainen. Ulkopinnalla vihertävä lyijylasite, siäpinta ei säilynyt.	1	Halkaisija 11; paksuus 5	0,3
6	Koekuoppa 46	Pintakerros			Punasavi	Astia		Punasaviastian kylkipala. Kova poltto, hyvin hieno sekoite. Massa tiivis, väriltään vaalean tiilenpunainen. Sisäpinnalla lyijylasite ja vaaleita bolusraitoja, ulkopinta hieman massaa tummempi ja sillä ohuita dreijausuria.	1	Halkaisija 20; paksuus 6	1,6
7	Koekuoppa 46	Pintakerros			Astialasi	Astia		Pala lasiastian suun reunasta. Melko paksua väritöntä lasia, jonka massassa ilmakuplia. Reuna pyöreä. Mahdollisesti juomalasi tms?	1	Suun halkaisija 80; paksuus 5	16,8
8	Koekuoppa 46	Pintakerros			Tasolasi?	Ikkuna?		Pala väritöntä puristelasia. Moderni.	1	Halkaisija 25; paksuus 2	1,4
9	Koekuoppa 46	Pintakerros			Tasolasi	Ikkuna		Pala kellertävänvihreää ikkunalasia.	1	Halkaisija 14; paksuus 1,5	0,3
10	Koekuoppa 46	Pintakerros			Tasolasi	Ikkuna		Pala vihertävää ikkunalasia.	1	Halkaisija 23; paksuus 1,5	1,0

KM_ala	Alue	Yksikkö	Xkoo	Ykoo	Materiaali	Laji	Sivu 3	Kuvaus	Kpl	Mitat (mm)	Paino (g)
11	Koekuoppa 46	Pintakerros			Kvartsi	Iskos		Valkoinen kvartsi.	1	Halkaisija 24	1,8
12	Koekuoppa 47	Kerros 1			Fajanssi	Astia		Fajanssiastian kylkipala. Massa melko tiivis, väriltään valkoinen. Pannoilla hieman kellertävät tinalasitteet. Todennäköisesti sama astia kuin pala nro :13.	1	Halkaisija 23; paksuus 4	1,4
13	Koekuoppa 47	Kerros 2			Fajanssi	Astia		Fajanssiastian reunapala. Massa melko tiivis, väriltään valkoinen. Reuna pyöreä. Pannoilla hieman kellertävät tinalasitteet. Todennäköisesti sama astia kun pala nro :12.	1	Halkaisija 20; paksuus 4	1,6
14	Koekuoppa 47	Pintakerros			Punasavi	Astia		1 punasaviastian reunapala, 1 pala mahdollisesti pohjan reunasta ja 1 kylkipala todennäköisesti samasta astiasta. Paloissa kova poltto, hieno sekoite. Massat tiiviit ja väriltään vaaleantiilenpunaiset. Reunapalassa sileä pinta reunan päällä vain hiukan säilynyt, reuna profiloitu. Pohjapalassa tasoitettu sisäpinta säilynyt, siloitellusta ulkopinnasta vain hiukan jäänteitä. Kylkipalan siloitellulla ulkopinnalla kaksi astiaa kiertävää 1 mm levyistä uraa.	3	Halkaisijat 38, 33 ja 18; paksuudet 8, 6 ja 4	7,3
15	Koekuoppa 47	Pintakerros			Punasavi	Astia		Punasaviastian kylkipala. Kova poltto, hieno sekoite. Massa tiivis, väriltään vaaleantiilenpunainen. Pala hiukan profiloitu. Ulkopinta viininpunainen ja sillä lyijyasiteroiskeita.	1	Halkaisija 23; paksuus 5	1,5



KM_ala	Alue	Yksikkö	Xkoo	Ykoo	Materiaali	Laji	Sivu 4	Kuvaus	Kpl	Mitat (mm)	Paino (g)
16	Koekuoppa 47	Pintakerros			Tasolasi	Ikkuna		19 vihertävää ikkunalasin palasta, joiden massan värisävyt ja paksuudet hiukan vaihtelevat. Isoimman palan pinnat sameat, yksi pala kärsinyt tulessa.	19	Halkaisijat 11-33; paksuudet 0,5-1,5	9,6
17	Koekuoppa 47	Kerros 2			Tasolasi	Ikkuna		5 vihertävää ikkunalasin palasta, joiden massan värisävyt ja paksuudet hiukan vaihtelevat. Isoin pala tummimman vihreä ja sen pinnat sameat.	5	Halkaisijat 15-20; paksuudet 1-2	2,7
18	Koekuoppa 48	Pintakerros			Rauta	Solki		Pieni ovaalinmuotoinen rautasolki. Soljen kehä taivutettu 4 mm paksuisesta poikkileikkaukseltaan pyöreästä rautavartaasta. Solki on keskeltä taipunut hieman kulmikkaasti ja sen läpi kulkee rautavarras, jonka ympärille on kierretty poikkileikkaukseltaan pyöreä soljen neula sekä rautalevy, joka ilmeisesti kapenee ja pyöristyy varrasmaiseksi niin, että näyttää siltä kuin soljessa olisi kaksi neulaa. Kummatkin neulat ovat kaarevasti taipuneet.	1	Soljen kehän halkaisijat 25x18; neulojen pituudet n. 20 ja 25 ja paksuudet 3 ja 5	7,9

KM_ala	Alue	Yksikkö	Xkoo	Ykoo	Materiaali	Laji	Sivu 5	Kuvaus	Kpl	Mitat (mm)	Paino (g)
19	Koekuoppa 48	Pintakerros			Punasavi	Astia		5 punasaviastian kylkipalaa ja 1 voimakkaasti kaartuva pala, joka voisi olla astian suun reunasta tms. Paloissa melko kova poltto ja hieno sekoite. Massat tiiviit ja väriltään vaaleantiilenpunaiset. 1 palassa ulkopinta nokeentunut ja sillä matalia dreijausuria. 1 palassa ulkopinta hieman nokeentunut ja sillä ohuita uria. Yhden kylkipalan ulkopinta puoliksi tummaksi värjäytynyt ja sillä hiukan lyijylasiteroiskeita. Yhden kylkipalan ja kaarevasti muotoillun palan ulkopinnat siloitettuna tuntuiset, kylkipala myös hiukan profiloitu.	5	Halkaisijat 15-31; paksuudet 2-6	7,1
20	Koekuoppa 48	Pintakerros			Punasavi	Vati		Punasavivadin reunapala. Kova poltto ja hieno sekoite. Melko tiivis, väriltään tiilenpunainen massa. Vadin reuna melko suora, reuna hieman ulospäin profiloitu. Pohja lähes tasainen. Sisäpinnalla huonokuntoinen lyijylasite ja hyvin huonokuntoista bolus-koristelua, reunan päällä myös lyijylasitejämiä. Pohja tummanpunaiseksi värjäytynyt ja siinäkin on lyijylasiteroiskeita. Ulkopintaa kiertää kolme matalaa uriaa, joista 2 lähellä reunaa ja 1 pohjan juuressa. Myös ulkopinta huonokuntoinen.	1	Astian suun halkaisija noin 300; pohjan halkaisija noin 260; astian kyljen korkeus 25 ja paksuus 7	19,4

KM_ala	Alue	Yksikkö	Xkoo	Ykoo	Materiaali	Laji	Sivu 6	Kuvaus	Kpl	Mitat (mm)	Paino (g)
21	Koekuoppa 48	Pintakerros			Punasavi	Pata		Pieni punasavipadan jalka. Kova poltto ja hieno sekoite. Melko tiivis, väriltään tiilenpunainen massa. Jalan pää tasoitettu peukalolla niin, että savea vedetty ulos ja ylöspäin. Pinnat viininpunaiset ja tasaiset, jalan pohjassa lyijylasitejämiä.	1	Halkaisijat 9-13x11-18, korkeus 15	3,1
22	Koekuoppa 48	Kerros 2			Punasavi	Astia		Punasaviastian kylkipala. Massa melko tiivis ja harmaaksi nokeentunut. Myös ulkopinta tummanharmaaksi nokeentunut ja sillä matalia dreijausuria. Sisäpinnalla kirkas lyijylasite.	1	Halkaisija 15; paksuus 5	1,1
23	Koekuoppa 48	Pintakerros			Valkosavi	Liitupiippu		Liitupiipin varren katkelma, jonka molemmat päät murtuneet.	1	Pituus 61; halkaisija 8	6,2
24	Koekuoppa 48	Pintakerros			Astialasi	Astia		Pala melko paksua, väritöntä astialasia, jonka massassa ilmakuplia. Mahdollisesti juomalasista tms.	1	Halkaisija 49; paksuus 2	13,8
25	Koekuoppa 48	Pintakerros			Tasolasi	Ikkuna		2 vihertävää ikkunalasin palasta. Toinen paloista hieman tummempi ja paksumpi, siinä yhdellä reunalla nyrhintäjälkiä.	2	Halkaisijat 24 ja 16; paksuudet 1,5 ja 1	1,0
26	Koekuoppa 48	Kerros 2			Tasolasi	Ikkuna		Hieman vihertävä ikkunalasin pala.	1	Halkaisija 10; paksuus 1	0,1
27	Koekuoppa 48	Pintakerros			Kvartsi	Iskos		2 valkoisenkuultavaa kvartsia.	2	Halkaisijat 22 ja 12	1,9

KM_ala	Alue	Yksikkö	Xkoo	Ykoo	Materiaali	Laji	Sivu 7	Kuvaus	Kpl	Mitat (mm)	Paino (g)
28	Koekuoppa 49	Pintakerros			Punasavi	Astia		Punasaviastian reunapala. Kova poltto, karkea sekoite. Massa tiivis ja osittain tummanpunainen, osittain harmaaksi nokeentunut. Reuna hieman ulospäin profiloitu ja sitä kiertää ulkopinnalla matala ura, myös palan alareunassa ulkopinnalla on matala ura. Urien välissä on vielä aaltoileva matala ura. Pinnoilla ilmeisesti tulesa kärsinyt, röpelöinen ja tummunut lyijylasite.	1	Halkaisija 23; paksuus 4	3,2
29	Koekuoppa 49	Pintakerros			Punasavi	Kaakeli?		Mahdollisesti kaakelin pala, jonka lyijylasitettu pinta kuonaantunut, kuplinut ja muuttunut tummaksi. Kova poltto ja karkea sekoite, massa harmaaksi palanut.	1	Halkaisija 23; paksuus 11	3,4
30	Koekuoppa 49	Pintakerros			Astialasi	Pullo		2 tummanvihreää lasiastian kylkipalaa, todennäköisesti pulloista. Massassa ilmakuplia. Toinen pala kuluneempi, vaaleampi ja hiukan ohuempi.	2	Halkaisijat 44 ja 32; paksuudet 2 ja 3	7,7
31	Koekuoppa 49	Pintakerros			Tasolasi	Ikkuna		Pala vihertävää ikkunalasia.	1	Halkaisija 26; paksuus 1	0,5
32	Koekuoppa 49	Kerros 2			Astialasi	Pikari		Kulmikaan passglasin suun reunapala, jossa yksi astian kulmista keskellä palaa. Lasin massa vihreä ja siinä on ilmakuplia. 1500-luvun loppu, 1600-luvun alku?	1	Halkaisija 25; paksuus 1	1,2
33	Koekuoppa 49	Kerros 2, hiekansekainen savi			Tasolasi	Ikkuna		Pala vihertävää ikkunalasia.	1	Halkaisija 27; paksuus 1	0,9
34	Koekuoppa 49	Kerros 2			Kvartsi	Iskos		Valkoisenkuultava kvartsi.	1	Halkaisija 25	1,4

KM_ala	Alue	Yksikkö	Xkoo	Ykoo	Materiaali	Laji	Sivu 8	Kuvaus	Kpl	Mitat (mm)	Paino (g)
35	Koekuoppa 50				Astialasi	Pullo		Pala oranssinruskeaa puristelasia, mahdollisesti olutpullosta tms. Moderni.	1	Halkaisija 14; paksuus 3	0,9
36	Koekuoppa 50				Astialasi	Astia		Pala väritöntä puristelasia lasiastian kyljestä. Moderni.	1	Halkaisija 17; paksuus 3	0,4
37	Koekuoppa 52	Pintakerros, 0-15 cm			Astialasi	Pullo		Puolikas pyöreäpohjaisen pullon pohjasta. Lasin massa vihreä ja siinä ilmakuplia. Pohjan reunassa matala porrasmainen muotoilu ja pohja hieman koverankuperästi muotoiltu.	1	Pohjan halkaisija 71; kyljen paksuus 4; pohjan paksuus 6	53,6
38	Koekuoppa 52	Pintakerros, 0-15 cm			Astialasi	Astia		Lasiastian kylkipala. Lasin massa hieman vihertävä ja siinä muutama ilmakupla.	1	Halkaisija 25; paksuus 2	1,0
39	Koekuoppa 52	Pintakerros, 0-15 cm			Astialasi	Pullo		Pieni mustepullo väritöntä puristelasia. Pohja neliönmuotoinen, josta nurkat tyhistetty, suu pyöreä. Kaulan juuressa pulloa kiertää kohorengas, jossa teksti BARNENGEN. Barnengenin tehdas valmisti mm. mustepulloja ainakin vuosina 1921-1944.	1	Pohjan halkaisija 41; suun halkaisija 28; korkeus 49	53,3
40	Koekuoppa 52	Pintakerros, 0-15 cm			Astialasi	Astia		Pala väritöntä puristelasia lasiastian kyljestä. Moderni.	1	Halkaisija 29; paksuus 3	0,7
41	3	Y3-0			Rauta	Esineen katkelma		Litteä pitkänomainen rauta, joka hiukan levenee, litistyy ja kiertyy toista päätä kohden. Leveämpi pää pyöreä, toinen pää suorakulmion muotoinen ja mahdollisesti murtunut tai katkaistu.	1	Pituus 45; leveys 12-15; paksuus 3-9	15,2
42	3	Y3-0			Posliini	Astia		Posliiniastian kylkipala. Massa tiivis, väriltään valkoinen. Pinnat tinalasitetut.	1	Halkaisija 24; paksuus 5	1,0

KM_ala	Alue	Yksikkö	Xkoo	Ykoo	Materiaali	Laji	Sivu 9	Kuvaus	Kpl	Mitat (mm)	Paino (g)
43	3	Y3-0			Fajanssi	Astia		1 fajanssilautasen pohjapala, 1 korvan pala, joka sopii yhteen palan alanumerolla :84 kanssa, sekä 6 kylkipalaa. Massat melko tiiviit, väriltään luonnonvalkoiset. Pohjan reunassa matala, hieman hyppyrimäiseksi muotoiltu jalkakehä. Kahvassa lähes suorakulmainen taitos, pinnat huonosti säilyneet. Kahvan juressa kultainen maalausraitia. Yksi kylkipaloista loivan hyppyrimäisesti profiloitu. Kaikissa paloissa pinnoilla osittain halkeillutta tinalasitetta.	8	Kahvan halkaisija 10; muut halkaisijat 22-68; paksuudet 1-7	30,3
44	3	Y3-0			Astialasi	Astia		Lasiastian kylkipala. Lasin massa tummanvihreä ja siinä ilmakuplia.	1	Halkaisija 30; paksuus 2	0,8
45	3	Y3-0			Astialasi	Astia		Lasiastian reunapala. Reuna melko suora, astian kylki hieman kuppimaisesti muotoiltu. Lasin massa väritön. Ulkopinnalla astiaa kiertää kaiverruskoriste, jossa kahdessa ryppäessä 4 ohutta raitaa ja niiden välissä 6 voimakkaasti aaltoilevaa raitaa.	1	Halkaisija 46; paksuus 2	3,8
46	3	Y3-0			Astialasi	Pullo		2 turkoosihävän vihreää lasipullon palaa. Toinen paloista melko paksu, kaarevasti profiloitu ja sen massassa 1 iso ilmakupla. Toinen pala myös profiloitu, mahdollisesti pullon kaulan juuresta.	1	Halkaisijat 46 ja 42; paksuudet 6 ja 3	15,3



KM_ala	Alue	Yksikkö	Xkoo	Ykoo	Materiaali	Laji	Sivu 10	Kuvaus	Kpl	Mitat (mm)	Paino (g)
47	3	Y3-0			Astialasi	Vati?		3 väritöntä lasiastian palaa, melko paksua puristelasia. 1 paloista matalareunaisen lautasen tai vadin pohjasta. Pohjan reuna pyöreä, pohja hiukan kovera ja astian reuna ulospäin profiloitu.	1	Halkaisijat 27-98; paksuudet 3-5	28,3
48	3	Y3-0			Tasolasi	Ikkuna		4 palaa vihertävää ikkunalasia. 1 pala muita ohuempi ja se on osittain kärsinyt tulella. Muiden palojen pinnat pahoin deformatuneet, 1 palassa mahdollisesti 2 nyrhittyä reunaa suorassa kulmassa toisiinsa nähden.	2	Halkaisijat 18-34; paksuudet 1-2	7,2
49	3	Y3-0			Tasolasi	Ikkuna?		Pala melko hyväkuntoista, vihreää tasolasia. Massassa ilmakuplia.	1	Halkaisija 16; paksuus 3	0,8
50	3	Y3-0			Tasolasi	Ikkuna		2 väritöntä ikkunalasin palasta. Modernia puristelasia.	2	Halkaisijat 31 ja 23; paksuudet 2	3,5
51	3	Y3-2	86706	49043	Rauta	Salpa?		Kaarevasti taipunut, poikkileikkaukseltaan nelikulmainen varras, joka kapenee toiseen päähän. Leveämmässä päässä kiinni suorakulmion muotoon levy, jonka vartaan vastainen pitkä sivu hieman taivutettu.	1	Pituus 88; vartaan halkaisija 3-12; levyn halkaisijat 26x18 ja paksuus 4	30,2
52	3	Y3-2	86706	49042	Fajanssi	Astia		Pieni fajanssiastian pala. Massa tiivis, väriltään luonnonvalkoinen. Vain toinen tinalasitettu pinta säilynyt.	1	Halkaisija 11; paksuus alle 1	0,1
53	3	Y3-2	86706	49044	Fajanssi	Astia		Pieni fajanssiastian pala. Massa tiivis, väriltään luonnonvalkoinen. Pala yhdestä reunasta hiukan profiloitu. Pinnoilla hieman kellertävät tinalasitteet.	1	Halkaisija 17; paksuus 3	0,5

KM_ala	Alue	Yksikkö	Xkoo	Ykoo	Materiaali	Laji	Sivu 11	Kuvaus	Kpl	Mitat (mm)	Paino (g)
54	3	Y3-2	86706	49043	Punasavi	Vati/ kaakeli?		Mahdollisesti punasavivadin tai kaakelin reunapala. Kova poltto, hieno sekoite. Massa melko tiivis, väriltään tiilenpunainen. Palan yläreuna melko terävä. Sisäpinta kaareva ja sillä ohut dreijausura, ulkopinta voimakkaasti sisäänpäin profiloitu 15 mm reunan alapuolella. Pinnat epätasaiset.	1	Halkaisija 20; paksuus 7	2,4
55	3	Y3-2	86706	49043	Punasavi	Astia		Punasaviastian kylkipala. Kova poltto, hieno sekoite. Massa tiivis, väriltään vaaleantiilenpunainen. Vain suora ulkopinta säilynyt, se väriltään tiilenpunainen ja sileä. Ulkopinnalla lyijylasiteroiske.	1	Halkaisija 35; paksuus 5	3,9
56	3	Y3-2	86706	49044	Punasavi	Astia		Punasaviastian kylkipala. Kova poltto, hieno sekoite. Massa tiivis, väriltään vaaleantiilenpunainen. Sisäpinnalla hiukan kellertävää lyijylasitetta säilynyt, mahdollisesti myös boluskoristelun jäämiä. Ulkopinta väriltään tiilenpunainen ja sileä.	1	Halkaisija 52; paksuus 8	13,6
57	3	Y3-2	86707	49042	Punasavi	Astia		Punasaviastian reunapala. Kova poltto, hieno sekoite. Massa tiivis, väriltään vaaleantiilenpunainen. Reuna sisäänpäin viistosti profiloitu ja sillä huonokuntoisen lyijylasitteen jäämiä. Ulkopinta väriltään tiilenpunainen ja huonosti säilynyt, sisäpinnasta ei jäljellä mitään.	1	Halkaisija 22; paksuus 5	2,2
58	3	Y3-2	86707	49042	Punasavi	Astia?		Mahdollisesti punasaviastian kylkipala. Kova poltto, kerkeahko sekoite. Massa tiivis, väriltään vaaleantiilenpunainen. Vain toinen, melko suora pinta säilynyt.	1	Halkaisija 30; paksuus 6	3,4

KM_ala	Alue	Yksikkö	Xkoo	Ykoo	Materiaali	Laji	Sivu 12	Kuvaus	Kpl	Mitat (mm)	Paino (g)
59	3	Y3-2	86707	49042	Punasavi	Kaakeli		Tulessa kärsinyt kaakelin reunapala. Massa harmaaksi nokeentunut ja kuplinut. Reuna ehkä hieman ulkoneva. Palan ulkopinta porrasmaisesti profiloitu ja profiloinnin alapuolella pistemäistä tekstiilipainannetta. Sisäpinta palanut mustaksi ja lasimaiseksi.	1	Halkaisija 71; paksuus 19	38,0
60	3	Y3-2 (todennäköisestä i)			Punasavi	Kaakeli		Tulessa kärsinyt kaakelin pala. Kova poltto, karkea sekoite. Massa tiivis, väriltään tiilenpunainen. Palan toisella pinnalla pistemäistä tekstiilipainannetta. Toinen pinta kuonaantunut tummanruskeaksi ja lasimaiseksi, sillä mahdollisesti salmiakinmuotoinen reliefikoristelu.	1	Halkaisija 49; paksuus 14	25,1
61	3	Y3-2	86706	49042	Valkosavi	Liitupiippu		Liitupiipun pesän puolikas. Massa tiivis, väriltään valkoinen. Sisäpinta nokeentunut.	1	Pesän halkaisija 22; korkeus 35; seinämän paksuus 4	6,5
62	3	Y3-2	86706	49043	Valkosavi	Liitupiippu		Liitupiipun varren katkelma. Massa tiivis, väriltään valkoinen. Toinen pää murtunut, toinen pää kulunut pyöreäksi ja sitä kiertää ohut ura.	1	Pituus 45; halkaisija 9	5,1
63	3	Y3-2	86706	49044	Valkosavi	Liitupiippu		Pala liitupiipun pesän pohjan juuresta. Massa tiivis, mustaksi nokeentunut, vain ulkopinta valkoinen. Sisäpinta nokeentunut.	1	Halkaisija 20; seinämän paksuus 5	1,7
64	3	Y3-2	86706	49042	Esinelasi	Helmi		Lähes pyöreä lasihelmi. Lasin massa sininen. Ulkopinta deformatiivisesti ja sitä kiertävät ohuet urat. Toinen pää hiukan murtunut.	1	Halkaisijat 12x13; reiän halkaisija 4	2,6
65	3	Y3-2	86706	49042	Astialasi	Astia		Pala väritöntä astialasia.	1	Halkaisija 18; paksuus 2	0,3

KM_ala	Alue	Yksikkö	Xkoo	Ykoo	Materiaali	Laji	Sivu 13	Kuvaus	Kpl	Mitat (mm)	Paino (g)
66	3	Y3-2	86706	49042	Astialasi	Pullo		Mahdollisesti pullon kylkipala. Turkoosinvihreää lasia, jonka massassa ilmakuplia.	1	Halkaisija 29; paksuus 3	2,4
67	3	Y3-2	86706	49042	Tasolasi	Ikkuna		4 melko paksua ikkunalasin palasta, jotka kaikki hieman erilaisia toisiinsa verrattuna. Tummanvihreää lasia, jonka massassa ilmakuplia. 2 palaa tummiksi deformatuneet, toinen niistä hieman kaareva.	4	Halkaisijat 22-41; paksuudet 2-3	10,8
68	3	Y3-2	86706	49042	Tasolasi	Ikkuna		Pala väritöntä ikkunalasia. Moderni.	1	Halkaisija 24; paksuus 2	0,8
69	3	Y3-2	86706	49043	Astialasi	Pullo		Pala tummanvihreää astialasia, mahdollisesti pullosta.	1	Halkaisija 15; paksuus 3	0,9
70	3	Y3-2	86706	49043	Astialasi	Astia		Melko voimakkaasti kaartuva pala väritöntä astialasia. Moderni.	1	Halkaisija 39; paksuus 1	1,9
71	3	Y3-2	86706	49043	Tasolasi	Ikkuna		5 vihertävää ikkunalasin palasta. Palat deformatuneet, 1 täysin läpinäkymättömäksi.	5	Halkaisijat 17-25; paksuudet 1	2,7
72	3	Y3-2	86706	49044	Astialasi	Pikari?		Mahdollisesti pala passglasia pikarin jalkalevystä, joka koottu laittamalla kaksi lasilevyä päällekkäin. Lasin massa vihertävä ja siinä ilmakuplia, pinnat deformatuneet. 1500-luvun loppu, 1600-luvun alku?	1	Halkaisija 21; paksuus 2	0,6
73	3	Y3-2	86706	49044	Astialasi	Astia		Kulmikkaasti muotoiltu lasiastian kylkipala. Väritöntä lasia, jonka massassa ilmakuplia.	1	Halkaisija 28; paksuus 1	0,7
74	3	Y3-2	86706	49044	Tasolasi	Ikkuna		4 vihertävää ikkunalasin palasta. 1 pahoin deformatunut, muut melko kirkkaita ja keskenään hiukan erisävyisiä. 1 pala mahdollisesti moderni.	4	Halkaisijat 9-44; paksuudet 1-2	2,1

KM_ala	Alue	Yksikkö	Xkoo	Ykoo	Materiaali	Laji	Sivu 14	Kuvaus	Kpl	Mitat (mm)	Paino (g)
75	3	Y3-2	86707	49042	Tasolasi	Ikkuna		2 vihertävää ikkunalasin palasta. Pinnat deformatuneet.	2	Halkaisijat 27 ja 17; paksuudet 1	1,1
76	3	Y3-2	86707	49042	Tasolasi?	Ikkuna?		2 väritöntä lasin sirpaletta, mahdollisesti ikkunalasia.	2	Halkaisijat 27 ; paksuudet 2	2,0
77	3	Y3-2	86706	49043	Pii	Iskos		Harmaa pii, jossa hieman cortexia jäljellä.	1	Halkaisija 15	0,5
78	3	Y3-2	86706	49044	Pii	Iskos		Vaaleanharmaa pii.	1	Halkaisija 13	1,5
79	3	Y3-2	86706	49043	Kvartsi	Iskos		Valkoisenkuultava kvartsi.	1	Halkaisija 16	2,2
80	3	Y3-3	86711	49042	Kupariseos	Hela?		Messinkinen levy, jonka yläosa kalotin muotoinen, josta levy jatkuu jalkamaisena, reunat aaltomaisesti mutoillut. Levyn yläpinnanprofiili myös aaltoileva ja kalotin alapuolella 2 ohutta uraa. Kalotin muotoisen levyn osan reunoilta lähtee alaspäin suorakulmionmuotoinen kehä. Jonkin esineen koristehela tms?	1	Levyn pituus 29; leveys 11-24; paksuus 2-3; kehän halkaisijat 22x16	11,2
81	3	Y3-3	86708	49042	Rauta ja puu	Veitsi		Pöytäveitsen katkelma, jossa osa täysruodollista kahvaa ja pieni pätkä terää säilyneet. Ruodossa kolme pyöreää niittiä, joilla puiset kahvalevyt olleet kiinni ruodossa. Puiset kahvalevyt osittain säilyneet. Terän ja ruodon välissä kavennus. Teräosa pahoin korrodoitunut.	1	Pituus 70; leveys 15, kavennuksen kohdalla 10; kahvan paksuus 9, terän 5; niittien halkaisijat 3	12,9
82	3	Y3-3	86708	49042	Posliini	Astia		Posliiniastian reunapala. Reuna pyöreä, astian sisäpinta yläosasta hieman paksummaksi profiloitu. Massa tiivis, väriltään valkoinen. Pinnat tinalasitetut.	1	Astian halkaisija 70; halkaisija 49; paksuus 3-5	16,1

KM_ala	Alue	Yksikkö	Xkoo	Ykoo	Materiaali	Laji	Kuvaus	Kpl	Mitat (mm)	Paino (g)
83	3	Y3-3	86709	49042	Posliini	Astia	Posliiniastian kahvan katkelma, joka kaartuu loivasti toisesta päästä. Kahvan poikkileikkaus ovaalinmuotoinen. Massa tiivis, väriltään valkoinen. Kahvan ulkopinnalla kahvansuuntainen kultainen raita.	1	Pituus 33; halkaisijat 4x8	1,6
84	3	Y3-3	86708	49042	Fajanssi	Astia	1 fajanssilautasen reunapala, 2 pohjapalaa ja 1 korvan pala, joka sopii yhteen palan numerolla :43 kanssa. Massat melko tiiviit, väriltään luonnonvalkoiset. Lautasen reuna alapinnalla porrasmaisesti profiloitu, alareuna murtunut pohjan juuresta. Pohjapaloissa ollut ilmeisesti jalkojen paikat, joita on reunustanut maalattu piparkakkumainen kultainen kehä. Korvan pala Kahvassa lähes suorakulmainen taitos, pinnat huonosti säilyneet. Kahvan juuressa hieman kulatusta. Kaikissa paloissa pinnoilla osittain halkeillutta tinalasitetta.	4	Halkaisijat 47-74; paksuudet 5-8; kahvan halkaisija 11	52,5
85	3	Y3-3	86709	49042	Fajanssi	Astia	1 fajanssiastian pohjapala, joka sopii yhteen palan numerolla :123 kanssa, sekä 1 kylkipala. Massat tiiviit, väriltään likaisenvalkoiset. Pohjan reunassa matala kulmikas jalkakehä. Pinnoilla tinalasitteet, kylkipalan lasite halkeillut.	2	Halkaisijat 68 ja 29; paksuudet 5-7 ja 4	26,0
86	3	Y3-3	86711	49042	Fajanssi	Astia	Pieni fajanssiastian pala. Massa tiivis, väriltään luonnonvalkoinen. Vain toinen tinalasitettu pinta säilynyt.	1	Halkaisija 16; paksuus 2	0,1



KM_ala	Alue	Yksikkö	Xkoo	Ykoo	Materiaali	Laji	Sivu 16	Kuvaus	Kpl	Mitat (mm)	Paino (g)
87	3	Y3-3	86709	49042	Punasavi	Astia		Punasaviastian kylkipala. Kova poltto, karkeahko sekoite. Massa melko tiivis, väriltään vaaleantiilenpunainen. Sisäpinnalla huonokuntoinen lyijylasite. Ulkopintaa siloiteltu, se osittain värjäytynyt punertavaksi. Ulkopinnalla yhdessä nurkassa ulkoneva profilointi ja sen juuressa 1 mm levynen reliefinauha.	1	Halkaisija 48; paksuus 6	10,6
88	3	Y3-3	86711	49042	Punasavi	Astia		Punasaviastian kahvan pala kahvan juuresta. Kova poltto, hieno sekoite. Massa melko tiivis, väriltään vaaleantiilenpunainen. Kahvan poikkileikkaus pyöreä tai soikea. Pinnalla hieman lyijylasiteroiskeita.	1	Kahvan halkaisija 19; palan pituus 37	8,3
89	3	Y3-3	86711	49042	Punasavi	Astia		Punasaviastian kylkipala. Kova poltto, karkeahko sekoite. Massa melko tiivis, väriltään vaaleantiilenpunainen. Sisäpinnalla huonokuntoinen lyijylasite. Ulkopinta osittain värjäytynyt punertavaksi ja sillä lasiteroiskeita.	1	Halkaisija 36; paksuus 5	4,7
90	3	Y3-3	86711	49042	Punasavi	Vati?		Punasaviastian reunapala. Kova poltto, karkeahko sekoite. Massa melko tiivis, väriltään vaaleantiilenpunainen. Reuna pyöreä, hiukan ulospäin profiloitu ja sen päällä vaalea bolusraita. Sisäpinnalla ihan vähän lyijylasitetta säilynyt. Ulkopinta siloitellun tuntuinen ja sillä reunaa kiertää kaksi matalaa uraa ja 8 mm niiden alapuolella on toiset 2 matalaa uraa.	1	Halkaisija 31; paksuus 5	3,2

KM_ala	Alue	Yksikkö	Xkoo	Ykoo	Materiaali	Laji	Sivu 17	Kuvaus	Kpl	Mitat (mm)	Paino (g)
91	3	Y3-3	86711	49042	Punasavi	Astia		Punasaviastian kylkipala. Kova poltto. Massa tiivis, väriltään tiilenpunainen. Palan yläreuna voimakkaasti ulospäin profiloitu. Sisäpinnalla kirkas lyijylasite.	1 2	Halkaisija 16; paksuus 2	0,8
92	3	Y3-3	86711.70	49046.80	Harmaasavi	Astia?		Mahdollisesti harmaasaviastian kylkipala, joka hajonnut kahteen osaan. Melko kova poltto ja karkeahko sekoite, jossa mm. kiilletä. Massa melko huokoinen ja väriltään harmaa. Säilynyt pinta hiukan massaa vaaleampi ja sillä yhdensuuntaisia ohuita uria, mahdollisesti siloittelujälkiä. Pinnalla myös yksi mahdollinen siemenpainanne. Esihistoriallista keramiikkaa?	1	Halkaisija 34; pakuus 8	7,2
93	3	Y3-3	86708	49042	Astialasi	Maljakko?		2 pohjan reunapalaa ja 1 pohjapala, joka sopii yhteen palojen numerolla :96 kanssa. Mahdollisesti kukkamaljakosta tms. Paksua, väritöntä puristelasia. Ulkopinnalla sekä kyljissä, että pohjassa muottiin puristamalla tehtyä kristallimasia geometristä koristelua. Pohjan reuna suora.	3	Pohjan halkaisija 62; kyljen paksuus 7; pohjan paksuus 7	71,8
94	3	Y3-3	86708	49042	Astialasi	Maljakko?		2 yhteensopivaa pohjan reunapalaa, jotka sopivat yhteen myös palan alanumerolla :97 kanssa. Mahdollisesti kukkamaljakosta tms. Paksua, väritöntä puristelasia. Ulkopinnalla muottiin puristamalla tehtyä kristallimasia geometristä koristelua. Pohjan reuna pyöreä ja siinä matala piparkakkumainen muotoilu.	2	Pohjan halkaisija 62; paksuus 7	100,4

KM_ala	Alue	Yksikkö	Xkoo	Ykoo	Materiaali	Laji	Sivu 18	Kuvaus	Kpl	Mitat (mm)	Paino (g)
95	3	Y3-3	86708	49042	Astialasi	Maljakko?		Pohjapala mahdollisesti kukkamaljakosta. Paksua väritöntä puristelasia. Pohjan ulkopinnalla muottiin puristamalla tehty geometrinen tähtikuvio, jonka keskellä kehässä tekstissä RIIHIMÄKI. Pohjan reunassa aaltomainen muotoilu. Riihimäen lasitehdas toimi vuosina 1910-1990.	1	Pohjan halkaisija 55; paksuus 4	23,6
96	3	Y3-3	86709	49042	Astialasi	Maljakko?		1 pohjan reunapala ja 1 pohjapala, jotka sopivat yhteen palojen numerolla :93 kanssa. Mahdollisesti kukkamaljakosta tms. Paksua, väritöntä puristelasia. Ulkopinnalla sekä kyljissä, että pohjassa muottiin puristamalla tehtyä kristallimasia geometristä koristelua. Pohjan reuna suora.	2	Pohjan halkaisija 62; kyljen paksuus 7; pohjan paksuus 7	29,5
97	3	Y3-3	86709	49042	Astialasi	Maljakko?		Pohjapala, joka sopivat yhteen myös palojen alanumerolla :94 kanssa. Mahdollisesti jalallisesta kukkamaljakosta tms. Paksua, väritöntä puristelasia. Pohja hiukan kupera, säteittäin kulmikkaasti muotoiltu. Pohjan keskeltä mahdollisesti lähtenyt astian jalka.	1	Halkaisija 43; paksuus 4-6	8,3
98	3	Y3-3	86709	49042	Astialasi	Astia		2 reunapalaa ja 5 lasiastian kylkipalaa. Paksua väritöntä puristelasia. Reunapalat sopivat yhteen ja ne ovat pyöreästä astiasta, jona reuna suora.	7	Suun halkaisija 70; palojen halkaisijat 15-87 ja paksuudet 3-5	102,5

KM_ala	Alue	Yksikkö	Xkoo	Ykoo	Materiaali	Laji	Sivu 19	Kuvaus	Kpl	Mitat (mm)	Paino (g)
99	3	Y3-3	86709	49042	Astialasi	Astia		5 lasiastian palaa, melko ohutta väritöntä puristelasia. 1 pala mahdollisesti pikarin tai jonkinlaisen lasin jalkalevystä, joka paksunee keskelle. 1 pala kulmikkaasti muotoiltu.	5	Halkaisijat 11-27; paksuudet 1-2	3,7
100	3	Y3-3	86709	49042	Tasolasi	Ikkuna		Pala pahoin deformoitunutta vihertävää ikkunalasia. 1 reuna pyöreä ja muuta lasia paksumpi sekä toisesta päästä hieman vino.	1	Halkaisija 42; paksuus 2	4,6
101	3	Y3-3	86710	49042	Astialasi	Pullo		Pala mahdollisesti lasipullon pohjasta. Tummanvihreää, deformoitunutta lasia. Pohja koverankupera, pullon mahdollinen jalkakehä hieman hyppyrimäinen. Pohjan ulkopinta epätasainen.	1	Halkaisija 45; paksuus 3-6	9,2
102	3	Y3-3	86710	49042	Astialasi	Astia		3 ohutta lasiastian palaa, joista 2 kaarevuutensa perusteella mahdollisesti astian jalasta. Väritöntä puristelasia.	3	Halkaisijat 15-16; paksuudet 1	0,9
103	3	Y3-3	86710	49042	Astialasi	Pikari/ lasi		Pikarin, viinilasin tai ryppyylasin tms jalkalevyn katkelma. Väritöntä puristelasia. Jalan varren juuressa ollut paksunnos. Jalan reuna hieman ohennettu.	1	Jalkalevyn halkaisija 71; paksuus 2-5	24,2
104	3	Y3-3	86710	49042	Astialasi	Pullo		31 pullon kylkipalaa, todennäköisesti samasta pullosta kuin palat numerolla :109. Turkoosinsävyistä puristelasia.	31	Halkaisijat 12-61; paksuudet 2-7	81,2
105	3	Y3-3	86710	49042	Tasolasi	Ikkuna		Pala väritöntä ikkunalasia. Moderni.	1	Halkaisija 29; paksuus 2	2,6
106	3	Y3-3	86710	49046	Astialasi	Pullo		Pala paksua, tummanvihreää ja deformoitunutta lasia, tosennäköisesti pullosta.	1	Halkaisija 63; paksuus 6	13,7

KM_ala	Alue	Yksikkö	Xkoo	Ykoo	Materiaali	Laji	Sivu 20	Kuvaus	Kpl	Mitat (mm)	Paino (g)
107	3	Y3-3	86711	49042	Astialasi	Ryppyylasi		Pieni ryppyylasin reunapala. Kellertävänvihreää lasia, jonka massassa ilmakuplia ja epäpuhtauksia. Reuna pyöreä, ihan hiukan ulkoneva. 1600-luvun loppu tai 1700-luvun alku.	1	Halkaisija 16; paksuus 1	0,4
108	3	Y3-3	86711	49042	Astialasi	Pullo		2 palaa tummanvihreää ja deformatunutta lasia, todennäköisesti pullosta.	1	Halkaisijat 18 ja 47; paksuudet 2	6,3
109	3	Y3-3	86711	49042	Astialasi	Pullo		15 pullon kylkipalaa, todennäköisesti samasta pullosta kuin palat numerolla :104. Turkoosinsävyistä puristelasia. Yhdessä palassa sisäpinnalla nysty.	15	Halkaisijat 20-60; paksuudet 2-6	54,4
110	3	Y3-3	86711	49042	Astialasi	Pullo		Pala tummanvihreää pullolasia.	1	Halkaisija 17; paksuus 5	0,6
111	3	Y3-3	86711	49042	Tasolasi	Ikkuna		4 vihertävää, pahoin deformatunutta ikkunalasin palaa.	4	Halkaisijat 12-36; paksuudet 2	2,8
112	3	Y3-3	86711	49042	Tasolasi	Ikkuna		Pala väritöntä ikkunalasia. Moderni.	1	Halkaisija 33; paksuus 2	3,5
113	3	Y3-3	86711	49046	Astialasi	Pullo		3 palaa tummanvihreää pullolasia.	3	Halkaisijat 18-59; paksuudet 2-3	7,9
114	3	Y3-3	86711	49046	Astialasi	Astia		Pala väritöntä puristelasia.	1	Halkaisija 30; paksuus 5	1,6
115	3	Y3-3	86711	49046	Tasolasi	Ikkuna		Pala vihertävää ikkunalasia.	1	Halkaisija 31; paksuus 1	1,2
116	3	Y3-3	86708	49042	Astialasi	Astia		Kulmikkaasti muotoillun opaalilasiastian kylkipala. Palan alareuna sisäänpäin profiloitu.	1	Halkaisija 51; paksuus 3	5,7
117	3	Y3-3	86711	49042	Astialasi	Astia		Pieni opaalilasin pala.	1	Halkaisija 14; paksuus 1	0,1

KM_ala	Alue	Yksikkö	Xkoo	Ykoo	Materiaali	Laji <sup>Sivu 21</sup>	Kuvaus	Kpl	Mitat (mm)	Paino (g)
118	3	Y3-4	86708.50	49044.40	Rauta	Sirppi/ viikate	Katkelma sirpin tai viikatteen terästä, molemmat päät murtuneet.	1	Pituus n. 170; leveys 25; paksuus 1-6	90,8
119	3	Y3-4	86708.73	49044.05	Rauta	Ammus	Rautainen tykinkuula.	1	Halkaisija 72	#####
120	3	Y3-4	86706	49042	Fajanssi	Lautanen	Fajanssilautasen reunapala ja kylkipala. Massat melko tiiviit, hiukan kellertävät. Reuna pyöreä. Pinnoilla valkoinen tinalasite.	2	Halkaisijat 47 ja 14; paksuudet 7 ja 5	9,8
121	3	Y3-4	86706	49043	Fajanssi	Lautanen?	Fajanssilautasen (?) kylkipala. Massa melko tiivis, hiukan kellertävä. Pinnoilla valkoinen tinalasite.	1	Halkaisija 12; paksuus 5	0,7
122	3	Y3-4	86706	49044	Fajanssi	Lautanen?	Fajanssilautasen (?) reunapala. Massa melko tiivis, hiukan kellertävä. Reuna pyöreä. Pinnoilla kellertävänvalkoinen tinalasite.	1	Halkaisija 17; paksuus 4	0,6
123	3	Y3-4	86708	49042	Fajanssi	Lautanen	Pala fajanssilautasen pohjasta, sopii yhteen palan numerolla :85 kanssa. Massa tiivis, väriltään valkoinen. Pohjan reunassa matala kulmikas jalkakehä. Pinnoilla tinalasite.	1	Halkaisija 74; paksuus 4	23,6
124	3	Y3-4	86706.70-80	49043.05-15	Punasavi	Vati?	Mahdollisesti punasavivadin pohjapala. Kova poltto, hieno sekoite. Massa melko tiivis, väriltään vaaleantiilenpunainen. Pohjassa erillinen pohjalevy, pohja tasainen. Seinämä lähtee kaartumaan melko laakeasti. Sisäpinnalla lyjylasitteen ja boluskoristelun jäämiä, lyjylasitteen alla keltaista maalausta. Ulkopinnalla ja pohjassa viininpunaisia tummentumia ja lyjylasiteroiskeita.	1	Pohjan halkaisija 110 ; halkaisija 82; pohjan paksuus 12; seinämän paksuus 10	87,7



KM_ala	Alue	Yksikkö	Xkoo	Ykoo	Materiaali	Laji	Sivu 22	Kuvaus	Kpl	Mitat (mm)	Paino (g)
125	3	Y3-4	86706	49043	Punasavi	Kaakeli		Tullessa kärsinyt kaakelin reunapala. Kova poltto, karkea sekoite. Massa tiivis, väriltään tiilenpunainen, osittain tummaksi värjäytynyt. Reuna viisto. Palan toisella pinnalla pistemäistä tekstiilipainannetta. Toinen pinta kuonaantunut tummanruskeaksi ja lasimaiseksi, sillä mahdollisesti reliefikoristelua.	1	Halkaisija 44; paksuus 9	14,6
126	3	Y3-4	86706	49044	Punasavi	Vati?		Mahdollisesti punasavivadin pohjapala. Kova poltto, hieno sekoite. Massa melko tiivis, väriltään vaaleantiilenpunainen. Pohjassa erillinen pohjalevy, pohja tasainen. Seinämä lähtee kaartumaan melko laakeasti. Sisäpinnalla kellertävänruskean lyjylasitteen ja bolusraitojen jäämiä. Ulkopinta huonosti säilynyt.	1	Pohjan halkaisija 90 ; halkaisija 61; pohjan paksuus 12; seinämän paksuus 6	30,7
127	3	Y3-4	86707	49042	Punasavi	Astia		Punasaviastian reunapala. Kova poltto, hieno sekoite. Massa melko tiivis, väriltään vaaleantiilenpunainen. Reuna pyöreä, hieman sisäänpäin profiloitu. Sisäpinnalla huonokuntoinen, mahdollisesti palanut lyjylasite. Ulkopinta ei säilynyt.	1	Halkaisija 20; paksuus 3-4	0,7
128	3	Y3-4	86708	49042	Punasavi	Astia		Punasaviastian reunapala. Kova poltto, hieno sekoite. Massa melko tiivis, väriltään vaaleantiilenpunainen. Reuna pyöreä. Ulkopinta melko sileä, sisäpinta epätasainen.	1	Halkaisija 17; paksuus 5	1,0

KM_ala	Alue	Yksikkö	Xkoo	Ykoo	Materiaali	Laji	Kuvaus	Kpl	Mitat (mm)	Paino (g)
129	3	Y3-4	86708	49042	Punasavi	Vati?	Punasaviastian pala mahdollisesti vadin pohjasta? Kova poltto, hieno sekoite. Massa melko tiivis, väriltään vaaleantiilenpunainen. Sisäpinnalla hiukan lyijylasitetta säilynyt. Reuna pyöreä. Ulkopinta melko sileä ja suora.	1	Halkaisija 39; paksuus 5	5,2
130	3	Y3-4	86708	49042	Punasavi	Kaakeli	Tulessa kärsinyt kaakelin pala. Kova poltto, karkea sekoite. Massa tiivis, väriltään tiilenpunainen, osittain tummaksi värjäytynyt. Palan toisella pinnalla pistemäistä tekstiilipainannetta. Toinen pinta kuonaantunut tummanruskeaksi ja lasimaiseksi, sillä mahdollisesti reliefikoristelua.	1	Halkaisija 62; paksuus 14	33,7
131	3	Y3-4	86706	49042	Valkosavi	Liitupiippu	Liitupiipun varren katkelma, jonka molemmat päät ja puolet piitusta murtuneet sekä pieni pala, joka voisi olla piipun pesästä. Varrenkatkelman massa luonnonvalkoinen, toisen palan valkoinen.	2	Varren pituus 20, halkaisija 8; toisen palan halkaisija 12; paksuus 4	1,1
132	3	Y3-4	86706	49043	Valkosavi	Liitupiippu	Pala liitupiipun pesästä sekä ohuen varren katkelma, jonka molemmat päät murtuneet. Massat tiiviit, väriltään luonnonvalkoiset, varressa hiukan kellertävä.	2	Pesän palan halkaisija 17, paksuus 4; varren pituus 22, halkaisija 6	2,2
133	3	Y3-4	86706	49044	Valkosavi	Liitupiippu	2 liitupiipun pesän katkelmaa ja 1 varren katkelma. Massat tiiviit, väriltään valkoiset. Toisessa pesän katkelmassa ulkopinnalle kaiverretty pyöreä merkki. Varren katkelma pesän juuresta, molemmat päät murtuneet.	3	Pesän palan halkaisijat 39 ja 25, paksuudet 4; varren pituus 36, halkaisija 9	6,8

KM_ala	Alue	Yksikkö	Xkoo	Ykoo	Materiaali	Laji	Sivu 24	Kuvaus	Kpl	Mitat (mm)	Paino (g)
134	3	Y3-4	86706	49042	Astialasi	Taskumatti		6 vihreää taskumatin kylkipalaa. 3 palaa rihlattu niin, että paloissa hieman aaltoileva profiili ja ulkopinnalla pystysuuntaisia rihloja. 2 palassa rihloja on 1, yhdessä 2. Samaa pulloa on numerolla: 153 ja :239. Lisäksi sitä löytyi alueelta 3 jo vuonna 2011.	6	Halkaisijat 18-63; paksuudet 1-8	9,8
135	3	Y3-4	86706	49042	Astialasi	Astia		Pala oranssia puristelasia.	1	Halkaisija 22; paksuus 3	0,5
136	3	Y3-4	86706	49042	Tasolasi	Ikkuna		4 vihertävää, deformoitunutta ikkunalasin palasta.	4	Halkaisijat 13-24; paksuudet 2	2,8
137	3	Y3-4	86706	49042	Tasolasi	Ikkuna		Pala vihreää ikkunalasia. Moderni?	1	Halkaisija 15; paksuus 2	0,4
138	3	Y3-4	86706	49043	Tasolasi	Ikkuna		4 vihertävää, deformoitunutta ikkunalasin palasta.	4	Halkaisijat 20-31; paksuudet 1-2	2,8
139	3	Y3-4	86706	49043	Tasolasi	Ikkuna		Pala hiukan turkoosihtavaa ikkunalasia.	1	Halkaisija 22; paksuus 1,5	0,3
140	3	Y3-4	86706	49044	Astialasi	Astia		Tulessa kärsinyt kaareva ja melko paksu lasinpala, jonka massa muuttunut valkoiseksi ja pinnat karheiksi.	1	Halkaisija 22; paksuus 5	1,6
141	3	Y3-4	86706	49044	Astialasi	Pikari?		Mahdollisesti katkelma lasipikarin jalkalevystä. Lievästi vihertävää lasia, jonka massassa ilmakuplia. Murtumapinnassa erottuu, että lasi koottu usesta ohuesta lasilevystä. Palan profiili kaareva ja pala paksunee puolivälissä mahdollisesti kohti jalan varren paikkaa.	1	Halkaisija 19; paksuus 1-2	0,8

KM_ala	Alue	Yksikkö	Xkoo	Ykoo	Materiaali	Laji	Kuvaus	Kpl	Mitat (mm)	Paino (g)
142	3	Y3-4	86706	49044	Astialasi	Astia	Hieman suomumainen pala väritöntä lasia. Lievästi irisoitunut.	1	Halkaisija 13; paksuus 3	0,4
143	3	Y3-4	86706	49044	Astialasi	Astia	2 melko ohutta väritöntä lasinpalaa. Toisen ulkopinnalla suipon lehden muotoista kaiverruskoristelua.	2	Halkaisijat 12 ja 8; paksuudet 1 ja 3	0,4
144	3	Y3-4	86706	49044	Astialasi	Astia	3 väritöntä lasinpalaa. Yksi ehkä hieman turkooshtava. Moderneja?	3	Halkaisijat 12-33; paksuudet 3	3,6
145	3	Y3-4	86706	49044	Astialasi	Pikari?	2 vihreää, melko ohutta lasinpalaa, joista toinen saattaa olla ohutreunaisen astian reunapala.	2	Halkaisijat 14 ja 15; paksuudet 1	0,4
146	3	Y3-4	86706	49044	Astialasi	Pullo	2 kylkipalaa ja 1 pala todennäköisesti pullon pohjasta. Tummanvihreää lasia, jonka massassa ilmakuplia.	3	Halkaisijat 11-32; paksuudet 3-7	3,3
147	3	Y3-4	86706	49044	Astialasi	Pullo	Pullon kylkipala. Vihreää lasia, jonka massassa ilmakuplia. Pinnat sameiksi deformatuneet.	1	Halkaisija 48; paksuus 3	10,5
148	3	Y3-4	86706	49044	Astialasi	Astia	3 turkoosinsävyistä ohutta lasiastian palasta. Todennäköisesti samaa astiaa kuin pala numerolla :156.	3	Halkaisijat 10-16; paksuudet 1	0,7
149	3	Y3-4	86706	49044	Astialasi	Astia	2 oranssia lasiastian palaa. Modernia puristelasia?	2	Halkaisijat 20 ja 17; paksuudet 2 ja 3	1,5
150	3	Y3-4	86706	49044	Tasolasi	Ikkuna	7 vihertävää ikkunalasinpalasta. Osittain deformatuneita.	7	Halkaisijat 10-30; paksuudet 1-2	3,9
151	3	Y3-4	86707	49042	Astialasi	Pikari/ juomalasi	Lasipikarin reunapala. Ohutta, väritöntä lasia. Reuna pyöreä, hiukan astian seinämää paksumpi. Pinnat hiukan irisoituneet ja niillä ohuita vaakasuuntaisia uria. 1700-luku?	1	Halkaisija 17; paksuus 1-2	0,3
152	3	Y3-4	86707	49042	Astialasi	Astia	Pala väritöntä astialasia. Moderni?	1	Halkaisija 17; paksuus 3	0,5

KM_ala	Alue	Yksikkö	Xkoo	Ykoo	Materiaali	Laji	Sivu 26	Kuvaus	Kpl	Mitat (mm)	Paino (g)
153	3	Y3-4	86707	49042	Astialasi	Taskumatti		3 vihreää taskumatin kylkipalaa. 2 palaa rihlattu niin, että paloissa hieman aaltoileva profiili ja ulkopinnalla pystysuuntaiset rihlat. Samaa pulloa on numerolla :134 ja :239, lisäksi sitä löytyi alueelta 3 jo vuonna 2011.	3	Halkaisijat 22-28; paksuudet 1-2	1,9
154	3	Y3-4	86707	49042	Astialasi	Pullo		Pala lasipullon pohjasta, tummanvihreää lasia. Pullon jalkakehä tasainen, pohja voimakkaasti koverankupera. Pohjan ulkopinta kuhmuinen.	1	Halkaisija 43; paksuus 2-7	10,0
155	3	Y3-4	86707	49042	Astialasi	Pullo		Vihreä lasipullon kylkipala. Melko hyväkuntoista lasia, jonka massassa ilmakuplia.	1	Halkaisija 13; paksuus 2	0,5
156	3	Y3-4	86707	49042	Astialasi	Astia		Turkoosinsävyinen ohut lasiastian pala. Todennäköisesti samaa astiaa kuin palat numerolla :148.	1	Halkaisija 18; paksuus 1	0,4
157	3	Y3-4	86707	49042	Tasolasi	Ikkuna		5 vihertävää ikkunalasipalasta. Osittain deformatuneita.	5	Halkaisijat 16-25; paksuudet 1-3	2,1
158	3	Y3-4	86707	49042	Tasolasi	Ikkuna		Pala väritöntä, hiukan turkoosihtavaa ikkunalasia.	1	Halkaisija 17; paksuus 2	0,6
159	3	Y3-4	86708	49042	Astialasi	Astia		Pala vihreää astialasia. Massassa hiukan ilmakuplia, pinnat vähän deformatuneet.	1	Halkaisija 32; paksuus 1	1,3
160	3	Y3-4	86708	49042	Astialasi	Pullo		Lasipullon kylkipala. Melko paksua, tummanvihreää lasia, jonka massassa ilmakuplia.	1	Halkaisija 27; paksuus 3,5	2,3
161	3	Y3-4	86708	49042	Astialasi	Astia		Pala väritöntä astialasia. Massassa pieniä ilmakuplia.	1	Halkaisija 41; paksuus 2	1,9
162	3	Y3-4	86708	49042	Tasolasi	Ikkuna		2 vihreää ikkunalasin palasta. Pinnat osittain deformatuneet.	2	Halkaisijat 33 ja 18; paksuudet 1 ja 3	2,7

KM_ala	Alue	Yksikkö	Xkoo	Ykoo	Materiaali	Laji <small>Sivu 27</small>	Kuvaus	Kpl	Mitat (mm)	Paino (g)
163	3	Y3-4	86708	49042	Tasolasi	Ikkuna	Pala väritöntä ikkunalasia.	1	Halkaisija 79; paksuus 2	15,6
164	3	Y3-4	86706	49044	Astiasasi	Astia	Ohut opaalilasiastian kylkipala.	1	Halkaisija 19; paksuus 1	0,5
165	3	Y3-4	86706	49042	Liuskekivi	Talтта	Hiotun taltan katkelma, joka sopii yhteen löydön numerolla 1018 kanssa. Poikkileikkaus nelikulmainen. Toinen lyhyt pää murtunut, toinen muotoiltu talttamaiseksi ja siinä 4 retussijälkeä. Ilmeisesti esine on tehty isommasta rikkoutuneesta taltasta, joka on haluttu kierrättää	1	Pituus 26; leveys 14; paksuus 1-11	6,3
166	3	Y3-4	86706	49043	Pii	Iskos	Vaaleanharmaa pii.	1	Halkaisija 20	1,6
167	3	Y3-4	86706	49044	Pii	Iskos	4 harmaata piitä, joista 1 hiukan palanut, kaksi hyvin ohuita.	4	Halkaisijat 10-27	9,2
168	3	Y3-4	86706	49042	Kvartsi	Iskos	2 valkoisenkuultavaa kvartsiä.	2	Halkaisijat 23 ja 29	9,1
169	3	Y3-4	86706	49044	Kvartsi	Iskos	Harmaankuultava ohut kvartsi.	1	Halkaisija 13	0,3
170	3	Y3-4	86707	49042	Kvartsi	Iskos	Valkoisenkuultava kvartsi.	1	Halkaisija 26	4,9
171	3	Y3-4/ Y3-19	86709	49042	Fajanssi	Astia	3 fajanssiastian palasta. Massat tiiviit, väriltään likaisenvalkoiset. Kahdessa palassa valkoiset tinalasitteet, kolmannessa hieman kellertävä. Yhdessä palassa kulmikas profilointi. Kellertävälasitteinen pala todennäköisesti astian pohjasta.	3	Halkaisijat 14-59; paksuudet 3-9	7,9



KM_ala	Alue	Yksikkö	Xkoo	Ykoo	Materiaali	Laji	Sivu 28	Kuvaus	Kpl	Mitat (mm)	Paino (g)
172	3	Y3-4/ Y3-19	86709	49042	Piiposliini	Astia		Pala piiposliinastian pohjasta. Massa tiivis, väriltään vaaleanharmaa. Pohjassa suora, melko ohut jalkakehä. Pohja suora ja siellä ohut ura 10 mm päässä pohjan reunasta. Jalkakehän ulkopuolella astia profiloitu vielä ulospäin. Pinnoilla vaalea lasite. 1700-luvun loppu/ 1800-luvun alku.	1	Pohjan halkaisija 80; jalkakehän korkeus 5, paksuus 3; pohjan paksuus 4; palan halkaisija 46.	8,3
173	3	Y3-4/ Y3-19	86709	49042	Punasavi	Astia		Punasaviastian reunapala. Kova poltto, karkeahko sekoite. Massa melko tiivis, väriltään vaaleantiilenpunainen. Suun reuna ulospäin profiloitu. Sisäpinnalla huonokuntoinen lyijylasite, reunassa ulkopinnalla lasiteroiske ja tummentuma. Ulkopinnalla profiloinnin alapuolella astiaa kiertää kaksi matalaa uraa, joista ylemmän päällä ulkonema.	1	Astian suun halkaisija noin 100; kyljen paksuus 5; palan halkaisija 48	20,3
174	3	Y3-4/ Y3-19	86709	49042	Punasavi	Astia		Punasaviastian kylkipala. Kova poltto, karkeahko sekoite. Massa melko tiivis, väriltään vaaleantiilenpunainen. Sisäpinnalla hiukan huonokuntoisen lyijylasitteen jämiä, ulkopinta väriltään tiilenpunainen ja siloitettun tuntuinen.	1	Halkaisija 50; paksuus 5	8,6
175	3	Y3-4/ Y3-19	86709	49042	Astialasi	Pullo?		2 ohutta väritöntä lasinpalaa. Toinen pala valkoiseksi deformatunut, toinen pala parempikuntoinen ja sen profiili voimakkaasti aaltoileva. Aaltoileva pala on kulmikkaasta matkalipaspullostasta.	2	Halkaisijat 18 ja 17; paksuudet 2	1,2

KM_ala	Alue	Yksikkö	Xkoo	Ykoo	Materiaali	Laji	Kuvaus	Kpl	Mitat (mm)	Paino (g)
176	3	Y3-4/ Y3-19	86709	49042	Astialasi	Pullo	2 tummanvihreää lasipullon kylkipalaa. Massassa ilmakuplia, pinnat kuluneet. Toisessa ulkopinnalla kulunut suora ura, pala saattaisi olla pyöreäpohjaisen pullon pohjasta.	2	Halkaisijat 44 ja 47; paksuudet 2	6,0
177	3	Y3-4/ Y3-19	86709	49042	Astialasi	Pullo	1 pala lasipullon pohjasta ja 1 kylkipala. Turkoosia lasia, jonka massassa ilmakuplia. Pohjan reuna pyöreä, pohja voimakkaan kuperankovera ja sen keskellä puntteliarpi.	1	Pohjan halkaisija 60; palojen halkaisijat 30 ja 14; paksuudet 2-4	5,4
178	3	Y3-4/ Y3-19	86709	49042	Astialasi	Pullo	Ison paloviinapullon kaula ja 2 kylkipalaa 1800-luvun alkupuolelta. Tummanvihreää paksua lasia, jonka massassa ilmakuplia. Pullon kaulaan on kierretty rinkilasi 6 mm suun alapuolelle. Suun muoto hiukan epäsymmetrinen.	3	Suun halkaisija 33x37, sisähalkaisija 22; kaulan pituus 70; kyljen paksuus 3; kylkipalojen halkaisijat 33 ja 14	161,0
179	3	Y3-4/ Y3-19	86709	49042	Tasolasi	Ikkuna	5 vihreää ikkunalasinpalasta. Pinnat deformatuneita.	5	Halkaisijat 25-54; paksuudet 1	10,0
180	3	Y3-4/ Y3-19	86709	49042	Tasolasi	Ikkuna?	1 väritön ikkunalasin (?) kulmapala, jonka reunat viistosti ohennetut niin, että yläpinnan profiili kulmikas.	1	Halkaisija 39; paksuus 2-3	3,4
181	3	Y3-4/ Y3-19	86709	49042	Tasolasi	Ikkuna	Pala turkoosihtavaa ikkunalasia. Moderni?	1	Halkaisija 58; paksuus 2,5	7,4
182	3	Y3-4/ Y3-19	86709	49042	Astialasi	Astia	Kahdesta kohtaa 15 mm välimatkalla kulmikkaasti profiloitu opaaliilasiastian pala.	1	Halkaisija 28; paksuus 4	2,4
183	3	Y3-4/ Y3-19	86709	49042	Luu	Esineen katkelma	Pyöreä luulevy, jonka keskellä porattu reikä. Toinen pinta sileä ja sillä ohuita suoria työstöuria, toinen pinta murtunut ja sillä erottuu luomainen rakenne.	1	Halkaisija 18; paksuus 2; reiän halkaisija 4	0,8

KM_ala	Alue	Yksikkö	Xkoo	Ykoo	Materiaali	Laji	Sivu 30	Kuvaus	Kpl	Mitat (mm)	Paino (g)
184	3	Y3-4/ Y3-40	86709	49042	Astialasi	Astia		Kaksi väritöntä lasiastian palaa, hiukan violeteiksi irsoituneet. Toisen palan ulkopinalla etsattu (?) teksti, Mahdollisesti SO(?)F(?)ERIE(?). Toinen pala mahdollisesti pyöreäreunaisen astian pohjasta.	2	Halkaisijat 31 ja 41; paksuudet 3 ja 4	5,2
185	3	Y3-15	86706	49043	Punasavi	Astia		Punasaviastian kylkipala. Kova poltto, karkeahko sekoite. Massa melko tiivis, väriltään tiilenpunainen. Sisäpinta tummanruskea ja sillä lyijylasitetta, ulkopinta sileä.	1	Halkaisija 19; paksuus 4	1,1
186	3	Y3-15	86706	49045	Punasavi	Kaakeli		Tulossa kärsinyt kaakelin pala, jonka massa kuonaantunut huokoiseksi ja tummanharmaaksi. Toinen pinta epätasainen ja kuplinut, toinen pinta lasimainen ja sillä karkeaa ristikkäistä tekstiilipainannetta.	1	Halkaisija 32; paksuus 9	9,0
187	3	Y3-15	86708.30	49042.40	Punasavi	Vati		3 yhteensopivaa punasavivadin reunapalaa ja 1 pala vadin sisäpinnalta profiloinnin kohdalta. Isoimmassa reunapalassa myös kylki ja pohjaa säilynyt. Kova poltto, karkea sekoite. Massa melko tiivis ja väriltään tiilenpunainen. Reuna pyöreä, ulospäin kulmikkaasti profiloitu ja profiloinnin jälkeen sisäpinnalta kovera. Pohjan reuna pyöreä, pohja tasainen. Sisäpinnalla kirkas lyijylasite, ulkopinta epätasainen. Samasta astiasta kuin löytö numerolla :188.	4	Suun halkaisija 180; pohjan halkaisija noin 140; vadin korkeus 37; kyljen paksuus 6-9; pohjan paksuus 8; palojen halkaisijat 24-124	74,5

KM_ala	Alue	Yksikkö	Xkoo	Ykoo	Materiaali	Laji	Sivu 31	Kuvaus	Kpl	Mitat (mm)	Paino (g)
188	3	Y3-15	86708	49042	Punasavi	Vati		Pala punasavivadin sisäpinnalta profiloinnin kohdalta. Kova poltto, karkea sekoite. Massa melko tiivis ja väriltään tiilenpunainen. Sisäpinnalla kirkas lyijylasite. Samasta astiasta kuin löytö numerolla :187.	1	Halkaisija 31; paksuus 2	1,0
189	3	Y3-15	86710.40	49045.30	Punasavi	Kaakeli?		Kaakelin kylkipala, todennäköisesti samasta kaakelistä kuin pala numerolla :190. Kova poltto, hieno sekoite. Melko tiivis massa, väriltään tiilenpunainen. Pala kulmikkaasti profiloitu. 1 murtumapinta ja ulkopinta nokeentuneet. Ulkopinnalla lyijylasiteroiskeita ja ohuita dreijausuria, sisäpinnalla röpelöinen lyijylasite ja keltaisella maalattuja raitoja lyijylasitteen alla.	1	Halkaisija 34; paksuus 8	4,5
190	3	Y3-15	86710.10	49046.40	Punasavi	Kaakeli?		Kaakelin reunapala, todennäköisesti samasta kaakelistä kuin pala numerolla :189. Kova poltto, hieno sekoite. Melko tiivis massa, väriltään tiilenpunainen. Reunan profiili ^:n muotoinen. Reunasta lähtee ulkonema, jonka pää käännetty kiemuralle kohti kaakelin seinää. Sisäpinta suora ja sillä lyijylasite, jonka alla keltaisella maalattu raita aivan astian reunassa.	1	Halkaisija 26; kyljen paksuus 7; ulkoneman leveys 15	5,3
191	3	Y3-15	86710	49046	Punasavi	Pata?		Mahdollisesti pala punasavipadan pohjasta. Kova poltto, karkea sekoite. Massa melko tiivis ja väriltään tiilenpunainen. Murtunut mahdollisesti jalan juuresta. Ulkopinta tummaksi nokeentunut, sisäpinnalla röpelöinen lyijylasite.	1	Halkaisija 36; paksuus 7	8,8

KM_ala	Alue	Yksikkö	Xkoo	Ykoo	Materiaali	Laji	Sivu 32	Kuvaus	Kpl	Mitat (mm)	Paino (g)
192	3	Y3-15	86706	49044	Valkosavi	Liitupiippu		2 liitupiipun varren katkelmaa, joiden massat tiiviit ja väriltään valkoiset. Kummassakin molemmat päät murtuneet. Toinen pala levenee päätä kohden, mahdollisesti katkelma pesän juuresta. Toinen pala pelkkä katkelma varren pinnasta.	2	Pituudet 79 ja 26; halkaisijat 9-11 ja 8	10,0
193	3	Y3-15	86710	49046	Harmaasavi	Astia?		Mahdollisesti harmaasaviastian kylkipala. Melko kova poltto ja karkea sekoite, jossa mm. kiilletä. Massa melko huokoinen ja väriltään harmaa. Säilynyt pinta hiukan massaa vaaleampi ja tasainen. Esihistoriallista keramiikkaa?	1	Halkaisija 38; paksuus 8	13,2
194	3	Y3-15	86706	49043	Tasolasi	Ikkuna		5 vihreää ikkunalasinpalasta. Pinnat deformatuneita.	5	Halkaisijat 10-18; paksuudet 1-2	2,3
195	3	Y3-15	86706	49044	Astialasi	Pullo		Pala pullon kaulan juuresta. Vihreää lasia, jonka massassa ilmakuplia.	1	Halkaisija 58; paksuus 4	10,4
196	3	Y3-15	86706	49044	Astialasi	Pikari?		Ohut pala vihertävää deformatunutta lasia, jonka 1 murtumapinta kaareva. Palan toisella pinnalla on kaarevan reunan kanssa yhdensuuntaisia ohuita uria, toinen pinta suora. Sirpale pikarin jalkalevystä?	1	Halkaisija 15; paksuus 1	0,2
197	3	Y3-15	86706	49044	Astialasi	Pikari?		Pala vihreää, melko ohutta astialasia. Massassa muutama pieni ilmakupla.	1	Halkaisija 13; paksuus 1	0,1
198	3	Y3-15	86706	49044	Astialasi	Astia		Paksu lasiastian pala, mahdollisesti pohjasta. Väritöntä lasia. Moderni?	1	Halkaisija 34; paksuus 17	6,5
199	3	Y3-15	86706	49044	Tasolasi	Ikkuna		6 vihreää ikkunalasinpalasta. Pinnat deformatuneita. 1 pala selkeästi muita paksumpi.	6	Halkaisijat 8-31; paksuudet 1-3	2,3

KM_ala	Alue	Yksikkö	Xkoo	Ykoo	Materiaali	Laji	Sivu 33	Kuvaus	Kpl	Mitat (mm)	Paino (g)
200	3	Y3-15	86708	49042	Astialasi	Astia		Pala melko ohutta väritöntä astialasia. Moderni?	1	Halkaisija 35; paksuus 2	2,3
201	3	Y3-15	86708	49042	Tasolasi	Ikkuna		Pala vihertävää ikkunalasia. Pinnat deformatuneet.	1	Halkaisija 20; paksuus 2	0,9
202	3	Y3-15	86710	49046	Tasolasi	Ikkuna		Pala vihertävää ikkunalasia. Pinnat deformatuneet.	1	Halkaisija 24; paksuus 1	0,5
203	3	Y3-15	86706.60	49043.45	Liuskekivi	Hioin		Pitkänmallinen, 2 pinnalta tasainen kivi. Toinen lyhyt pää ohenee talttamaisesti ja muodoltaan kaareva. 1 pitkä, kapea sivu hiotun tuntuinen, muilta pinnoilta hiottu pointa lohjennut/ kulunut pois?	1	Pituus 91; leveys 30; paksuus 15	70,1
204	3	Y3-15	86706	49043	Pii	Iskos		1 tummanharmaa ja 1 harmaankuultava ohut pii.	2	Halkaisijat 16 ja 12	3,5
205	3	Y3-15	86706	49043	Kvartsi	Iskos		Valkoisenkirjava kvartsi.	1	Halkaisija 42	10,0
206	3	Y3-15	86710	49046	Kvartsi	Iskos		2 valkoisenkuultavaa kvartsia.	2	Halkaisijat 20 ja 15	0,9
207	3	Y3-18	86710.25	49042.20	Kupariseos	Raha		Melko hyväkuntoinen 2 kopeekan kolikko vuodelta 1799. Toisella puolella erottuu luku 2, sen alla osa kyriilisin kirjaimin kirjoitetusta sanasta "KOPEIKI" ja alimpana vuosiluku 1799. Toisella puolella ilmeisesti Aleksanteri I:n viittaava iso koukeroinen A, jonka päällä kruunu.	1	Halkaisija 36; paksuus 2	19,9
208	3	Y3-18	86711	49045	Kupariseos	Hela		Ohut pyöreä hela, jonka vastakkaisilla reunoilla kaksi pyöreää reikää. Helaan on lyöty keskelle pyöreä reliefikuvio, jossa on 6 sirpinmuotoista sakaraa. Reunaa kiertää pienistä pallokuvioista koostuva reliefinauha. Helan yläpinnalla on kultauksen jäänteitä.	1	Halkaisija 15; paksuus 1	0,5

KM_ala	Alue	Yksikkö	Xkoo	Ykoo	Materiaali	Laji	Sivu 34	Kuvaus	Kpl	Mitat (mm)	Paino (g)
209	3	Y3-18	86710.40	49045.85	Punasavi	Kaakeli		Tulesa kärsinyt kaakelin reunapala. Karkea sekoite. Massa tiivis, väriltään tiilenpunainen. Toinen pinta kuonaantunut lasimaiseksi ja tummaksi, osittain kuplinut. Kuonaantunut pinta muodostaa ulokkeen suoran reunan yli. Samalla pinnalla mahdollisesti reliefikoristelua. Toisella pinnalla ohuita kaarevia uria.	1	Halkaisija 48; paksuus 12-20	26,5
210	3	Y3-18	86711.30	49042.70	Punasavi	Astia		Punasaviastian reunapala. Kova poltto, karkeahko sekoite. Massa melko tiivis, väriltään vaaleantiilenpunainen. Reuna melko suora ja sen päällä vaalea savilieteraita. Sisäpinnalla huonokuntoinen lyijylasite, ulkopintaa säilynyt vain vähän ja sillä lasiteroiskeita.	1	Halkaisija 26; paksuus 8	5,1
211	3	Y3-18	86711	49042	Punasavi	Astia		Punasaviastian kahvan pala, kahvan juuresta, hiukan astian kylkeä mukana. Kova poltto, karkeahko sekoite. Massa melko tiivis, väriltään vaaleantiilenpunainen. Palan toinen puoli ja loppupää murtuneet. Kahvan muoto melko litteä? Säiluneellä sivulla huonokuntoisen lyijylasitteen jäämiä.	1	Katkalman pituus 35; halkaisijat 18x5	6,3

KM_ala	Alue	Yksikkö	Xkoo	Ykoo	Materiaali	Laji	Sivu 35	Kuvaus	Kpl	Mitat (mm)	Paino (g)
212	3	Y3-18	86711	49042	Punasavi	Astia		Punasaviastian kylkipala. Kova poltto, karkeahko sekoite. Massa melko tiivis, väriltään vaaleantiilenpunainen. Sisäpinnalla huonkuntoinen lyijylasite, jonka alla ollut mahdollisesti vihreää maalausta ja boluskoristelua. Ulkopinta melko sileä ja sillä ohuita dreijausuria.	1	Halkaisija 38; paksuus 5	4,4
213	3	Y3-18	86711	49042	Punasavi	Vati		Punasaviastian pala, jossa sekä reuna, että hiukan astian pohjaa säilynyt. Kova poltto, karkeahko sekoite. Massa melko tiivis, väriltään vaaleantiilenpunainen. Reuna melko ohut, sisäpinnalta ulospäin profiloitu. Astian kylki melko suora. Renaa kiertää sisäpinnalla profiloinnin yläpuolella vaalea savilieteraita. Sisäpinnalla hieman röpelöinen lyijylasite. 8 mm reunan profiloinnin alapuolella astian pinta muuttuu harmaaksi, lyijylasitteen alla ollut mahdollisesti maalausta? Ulkopinnalla reunaa kiertää kaksi uraa ja pohan reunaa 1. Urissa lyijylasitejämiä, muuten ulkopinta siloitellun tuntuinen, Astian pohjan reunassa matala jalkakehä, muuten pohja suora ja siellä lyijylasite- ja savilietejämiä.	1	Suun halkaisija noin 200; pohjan halkaisija noin 180; kyljen ja pohjan paksuus 5; palan halkaisija 49	12,3
214	3	Y3-18	86710	49045	Valkosavi	Liitupiippu		Liitupiipun varren katkelma, jonka molemmat päät murtuneet. Massa tiivis, väriltään valkoinen.	1	Pituus 60; halkaisija 7-8	5,0



KM_ala	Alue	Yksikkö	Xkoo	Ykoo	Materiaali	Laji	Sivu 36	Kuvaus	Kpl	Mitat (mm)	Paino (g)
215	3	Y3-18	86710.90	49042.80	Astialasi	Pullo/ karahvi		Lasiastian kylkipala, todennäköisesti naurispullostta tai karahvista. Väritöntä, hiukan sameaa ja irisoitunutta lasia, jonka massassa ilmakuplia. Pala rihlattu niin, että pinnat paksunevat kahdessa kohdassa ja pintojen profiilit aaltoilevat.	1	Halkaisija 28; paksuus 1,5-2	0,8
216	3	Y3-18	86710	49042	Tasolasi	Ikkuna		2 vihertävää, melko pahoin deformatunutta ikkunalasinpalasta. Toisessa suora reuna, jossa mahdollisesti leikkausjälkiä?	2	Halkaisijat 34 ja 24; paksuudet 1 ja 1,5	2,4
217	3	Y3-18	86710	49046	Tasolasi	Ikkuna		Pala tummaksi deformatunutta vihertävää ikkunalasia. Palassa mahdollisesti 2 suoraksi leikattua reunaa melko kapeassa kulmassa toisiinsa nähden -vinoneliön muotoisesta ruudusta?	1	Halkaisija 39; paksuus 2	3,4
218	3	Y3-18	86711.30	49042.80	Tasolasi	Ikkuna		Pala vihertävää, deformatunutta ikkunalasia. Mahdollisesti suoraksi leikattu reuna.	1	Halkaisija 32; paksuus 2	1,5
219	3	Y3-18	86711	49042	Astialasi	Pullo		Pienen lääkepullon pohja ja pieni kylkipala. Lasin massa vihreä, jossa ilmakuplia. Pohjan reuna pyöreä, pohja sisäänpäin suppilomainen. Pohjan ulkopinnalla puntteliarpi. 1800-luku.	2	Pohjan halkaisija 38; kyljen paksuus 2; kylkipalan halkaisija 16	17,9
220	3	Y3-18	86711	49042	Astialasi	Pullo/ karahvi		Lasiastian kylkipala, todennäköisesti joko naurispullostta tai karahvista. Väritöntä, ehkä hieman vihertävää, sameaa ja irisoitunutta lasia, jonka massassa ilmakuplia. Pala rihlattu niin, että pinnat paksunevat yhdessä kohdassa ja pintojen profiilit aaltoilevat.	1	Halkaisija 37; paksuus 2-3	2,0

KM_ala	Alue	Yksikkö	Xkoo	Ykoo	Materiaali	Laji <small>Sivu 37</small>	Kuvaus	Kpl	Mitat (mm)	Paino (g)
221	3	Y3-18	86711	49042	Astialasi	Pullo?	Pala turkoosinvihreää pullo(?)lasia. Massassa ilmakuplia. Pala melko suora, mutta yhdessä nurkassa voimakkaasti kaartuva profilointi. Astian pohjasta tai kulmikkaasta pullosta?	1	Halkaisija 45; paksuus 3	6,6
222	3	Y3-18	86711	49042	Astialasi	Pullo	Pala tummanvihreää pullolasia. Massassa ilmakuplia.	1	Halkaisija 48; paksuus 2	1,5
223	3	Y3-18	86711	49042	Tasolasi	Ikkuna	5 toisistaan hiukan eroavaa vihertävää ikkunalasin palasta. 4 paloista deformatuneita, viides pala hiukan turkoosirtava.	5	Halkaisijat 34 ja 16-26; paksuudet 1-2	4,7
224	3	Y3-18	86711	49046	Tasolasi	Ikkuna	Pala vihertävää ikkunalasia, pinta osittain deformatunut. 1 reuna pyöreä ja paksumpi.	1	Halkaisija 27; paksuus 1,5-3	1,8
225	3	Y3-18	86711.30	49042.80	Liuskekivi	Kirves?	Jyvä hiotun kiviesineen katkelma, todennäköisesti kirves tms. Poikkileikkaus ovaalinmuotoinen, molemmat lyhyet päät murtuneet.	1	Pituus 69; halkaisijat 46x27	161,0
226	3	Y3-18/ Y3-19	86710	49042	Punasavi	Vati?	Punasavivadin reunapala. Kova poltto, karkea sekoite. Massa melko tiivis, väriltään vaaleantiilenpunainen. Reuna pyöreä, ulospäin profiloitu. Palan alareunassa kulmikas profilointi. Sisäpinnalla huonokuntoinen lyijylasite. Ulkopinnalla ohuita dreijausuria.	1	Palan halkaisija 33; reunan paksuus 9; kyljen paksuus 6	5,6

KM_ala	Alue	Yksikkö	Xkoo	Ykoo	Materiaali	Laji	Sivu 38	Kuvaus	Kpl	Mitat (mm)	Paino (g)
227	3	Y3-18/ Y3-19	86710	49042	Punasavi	Astia		Punasaviastian pala, mahdollisesti astian reunasta, joka osittain murtunut. Kova poltto, karkea sekoite. Massa melko tiivis, väriltään vaaleantiilenpunainen. Reuna hiukan ulospäin profiloitu. Sisäpinnalla huonokuntoinen lyijylasite, ulkopinta siloitellun oloinen.	1	Halkaisija 25; paksuus 5	3,1
228	3	Y3-18/ Y3-19	86710	49042	Punasavi	Astia		Punasaviastian pala, mahdollisesti astian reunasta, joka osittain murtunut. Kova poltto, karkeahko sekoite. Massa melko tiivis, väriltään vaaleantiilenpunainen. Sisäpinnalla huonokuntoinen lyijylasite, ulkopinta siloitellun oloinen ja sillä ohuita kaarevia dreijausuria.	1	Halkaisija 33; paksuus 6	4,2
229	3	Y3-18/ Y3-19	86710	49042	Astialasi	Astia		Pala väritöntä astialasia, jonka massassa ilmakuplia. Pala paksunee toista päätä kohden ja sen muoto hiukan kierteinen -optinen koristelu?	1	Halkaisija 40; paksuus 2-4	1,9
230	3	Y3-18/ Y3-19	86710	49042	Astialasi	Pullo		Todennäköisesti pala pullon kaulasta. Tummanvihreää, paksua lasia.	1	Halkaisija 19; paksuus 6	1,9
231	3	Y3-18/ Y3-19	86710	49042	Astialasi	Pullo		Pullon kylkipala. Tummanvihreää, ulkopinnalta deformatunutta lasia, jonka massassa ilmakuplia.	1	Halkaisija 46; paksuus 2	6,6
232	3	Y3-18/ Y3-19	86710	49042	Tasolasi	Ikkuna		3 vihertävää ikkunalasin palasta, kahden pinnat selkeästi deformatuneet. Yhdessä mahdolliseksi kaksi suoraksi leikattua reunaa hiukan suoraa kulmaa laajemmassa kulmassa toisiinsa nähden.	3	Halkaisijat 19-30 paksuudet 1-2	3,0

KM_ala	Alue	Yksikkö	Xkoo	Ykoo	Materiaali	Laji	Sivu 39	Kuvaus	Kpl	Mitat (mm)	Paino (g)
233	3	Y3-19	86710	49042	Punasavi?	Astia/ kaakeli?		Melko huonopolttoinen pala, jossa vaaleanruskea, melko huokoinen massa ja karkeahko sekoite, jossa mm. kiillettä. Pinnoilla ohuita uria. 1 pinta tasainen, hiukan kovera ja sillä tummia lasitejäämiä tms?	1	Halkaisija 35; paksuus 11	7,1
234	3	Y3-19	86709	49042	Astialasi	Astia		Mahdollisesti lasiastian reunapala. Lasin massa hiukan turkoosinvihertävä ja siinä ilmakuplia. 1 reuna viisto.	1	Halkaisija 20; paksuus 3	1,0
235	3	Y3-19	86710	49042	Astialasi	Pikari?		Voimakkaasti kaastuva pala vihertävää astialasia. Pinnat osittain deformatuneet.	1	Halkaisija 19; paksuus 1	0,6
236	3	Y3-19	86710	49042	Astialasi	Astia		Pala väritöntä, hiukan sameaa astialasia. Palan profiili melko suora. Ulkopinnalla ohuita viistoja uria.	1	Halkaisija 25; paksuus 2	0,6
237	3	Y3-19	86710	49042	Tasolasi	Ikkuna		4 vihertävää ikkunalasin palasta, joiden pinnat deformatuneita. Isoimmassa palassa yksi reuna nyrhityn oloinen ja siinä ulkopinnalla ohut renaa seuraava ura.	4	Halkaisijat 19-51 paksuudet 1	5,5
238	3	Y3-19	86709	49042	Kvartsi	Iskos		Valkoisenkuultava kvartsi.	1	Halkaisija 32	6,4
239	3	Y3-21/ R3-1	86709	49042	Astialasi	Taskumatti		Vihreä taskumatin kylkipala, jonka massa deformatunut. Pala rihlattu niin, että paloissa hieman aaltoileva profiili ja ulkopinnalla 2 pystysuuntaista rihlaa. Samaa pulloa on numerolla :134 ja: 153, lisäksi sitä löytyi alueelta 3 jo vuonna 2011.	1	Halkaisija 28; paksuus 2-3	2,5
240	3	Y3-21/ R3-1	86709	49042	Tasolasi	Ikkuna		Pala vihertävää ikkunalasia, jonka pinta deformatunut. Mahdollisesti 1 suoraksi leikattu tai nyrhitty reuna.	1	Halkaisija 33; paksuus 2,5	1,4

KM_ala	Alue	Yksikkö	Xkoo	Ykoo	Materiaali	Laji <sup>Sivu 40</sup>	Kuvaus	Kpl	Mitat (mm)	Paino (g)
241	3	Y3-21/ R3-1	86709	49043	Astialasi	Astia	Pala vihreää, melko ohutta astialasia, jonka pinnat deformatuneet.	1	Halkaisija 30; paksuus 1	1,1
242	3	Y3-21/ R3-1	86709	49043	Astialasi	Astia	Pala turkoosihtavanvihreää, melko ohutta astialasia. Mahdollisesti optista koristelua. Palan 1 nurkka kaartuu voimakkaasti.	1	Halkaisija 23; paksuus 1	0,7
243	3	Y3-21/ R3-1	86710	49042	Astialasi	Viinilasi	Pala lasiastian jalkalevystä. Väritöntä, hiukan irisoitunutta lasia. Jalkalevyn reuna muotoiltu kääntämällä lasilevy kaksinkerroin. Samantyyppisiä paloja löytyi alueelta 6 sekä tänä vuonna (:708, :741), että vuonna 2011 (KM 2011018:1246). Mahdollisesti 1700-luvun lopun viinilasista.	1	Pohjalevyn halkaisija noin 100-120; palan halkaisija 18; lasilevyn paksuus 2-3; reunan paksuus 6	2,0
244	3	Y3-21/ R3-1	86710	49042	Tasolasi	Ikkuna	Pala vihertävää, deformatunutta ikkunalasia. Mahdollisesti 1 suoraksi leikattu reuna.	1	Halkaisija 53; paksuus 2	5,3
245	3	Y3-21/ R3-1	86710	49043	Astialasi	Astia	Pala vihreää, melko ohutta astialasia, jonka pinnat deformatuneet.	1	Halkaisija 26; paksuus 1	0,8
246	3	Y3-21/ R3-1	86710	49043	Astialasi	Pullo	Pala hieman kellertävänvihreää, melko ohutta pullolasia, jonka massassa ilmakuplia.	1	Halkaisija 38; paksuus 3	3,8
247	3	Y3-21/ R3-1	86710	49043	Astialasi	Pullo	Pala vihreää, pullolasia, jonka massassa ilmakuplia. Pala hieman kierteisesti taipunut ja paksunee yhtä reunaa kohden.	1	Halkaisija 35; paksuus 2-3	2,0
248	3	Y3-21/ R3-1	86710	49043	Astialasi	Pullo	Pieni tummanvihreä ja kulunut pullolasin pala.	1	Halkaisija 16; paksuus 4	1,0
249	3	Y3-21/ R3-1	86710	49043	Astialasi	Pullo?	Pala vihertävää, melko ohutta pullo(?)lasia, jonka pinnat pahoin deformatuneet.	1	Halkaisija 40; paksuus 2	1,6

KM_ala	Alue	Yksikkö	Xkoo	Ykoo	Materiaali	Laji	Sivu 41	Kuvaus	Kpl	Mitat (mm)	Paino (g)
250	3	Y3-21/ R3-1	86710	49043	Tasolasi	Ikkuna		Pala vihertävää ikkunalasia. Pinnat deformatuneet, toisella pinnalla ohuita yhdensuuntaisia uria.	1	Halkaisija 23; paksuus 1	0,5
251	3	Y3-21/ R3-1:n alta	86711	49044	Tasolasi	Ikkuna		Pala vihreää ikkunalasia. Pinnat deformatuneet. Palassa suoraksi nyrhitty reuna.	1	Halkaisija 32; paksuus 2	1,1
252	3	Y3-32 (nokiläikkä)	86707	49043	Valkosavi	Liitupiippu		Liitupiipun varren katkelma. Molemmat päät murtuneet. Massa tiivis, väriltään luonnonvalkoinen.	1	Pituus 19; halkaisija 8	1,9
253	3	Y3-32B	86706	49043	Fajanssi	Astia		Fajanssiastian pala, todennäköisesti astian reunasta. Massa tiivis, väriltään kellertävänvalkoinen. Palan reuna kääntyy hiukan alaspäin. Vain sisäpinta säilynyt. Sillä valkoinen lyijy(?)lasite ja mahdollista reunaa 3 mm päässä kiertävä sininen maalattu raita.	1	Halkaisija 22; paksuus alle 1	0,3
254	3	Y3-32B	86706	49044	Valkosavi	Liitupiippu		Pala liitupiipun pesästä. Massa tiivis, väriltään luonnonvalkoinen.	1	Halkaisija 16; paksuus 1	0,2
255	3	Y3-32B	86706	49044	Tasolasi	Ikkuna		2 vihertävää ikkunalasin palasta. Toisessa mahdollisesti suoraksi leikattu reuna ja sitä 4 mm päässä reunustava kulumajälki.	2	Halkaisijat 25 ja 16; paksuudet 1	0,9
256	3	Y3-33	86711	49043	Posliini?	Astia?		Mahdollisesti posliiniastian pala. Massa tiivis, väriltään valkoinen. 1 tasainen kovera pinta säilynyt, ei lasitetta.	1	Halkaisija 22; paksuus 4	0,5

KM_ala	Alue	Yksikkö	Xkoo	Ykoo	Materiaali	Laji	Sivu 42	Kuvaus	Kpl	Mitat (mm)	Paino (g)
257	3	Y3-33	86711	49043	Punasavi	Astia		Punasaviastian kylkipala. Melko kova poltto, hieno sekoite. Massa melko tiivis, väriltään tiilenpunainen. Sisäpinnalla röpelöinen lyijylasite. Ulkopinta hiukan harmaaksi värjäytynyt ja sillä matalia dreijausuria.	1	Halkaisija 27; paksuus 6	3,7
258	3	Y3-33	86711	49043	Punasavi	Astia		2 osaan murtunut punasaviastian kylkipala. Melko kova poltto, karkeahko sekoite. Massa melko tiivis, väriltään vaaleantiilenpunainen. Sisäpinnalla hiukan röpelöinen, vihreä lyijylasite. Ulkopintaa ei säilynyt.	1	Halkaisija 34; paksuus 3	3,3
259	3	Y3-33	86711	49043	Punasavi	Kaakeli		Tulossa kärsinyt kaakelin reunapala. Karkea sekoite. Massa tiivis, väriltään tumman harmaa. Reuna pyöreä. Toinen pinta ja reuna kuonaantunut lasimaiseksi ja tummaksi sekä kuplinut. Toinen pinta tummanharmaaksi palanut.	1	Halkaisija 35; paksuus 11	7,8
260	3	Y3-33	86711.80	49044.20	Punasavi	Astia		Punasaviastian kylkipala. Melko kova poltto, hieno sekoite. Massa melko tiivis, väriltään tiilenpunainen. Sisäpinnalla lyijylasite. Ulkopinta epätasaisesti nokeentunut ja sillä ohuita uria, jotka osoittain hiukan vinossa toisiinsa nähden.	1	Halkaisija 46; paksuus 7	8,5
261	3	Y3-33	86711	49042	Valkosavi	Liitupiippu		2 liitupiipun varren katkelmaa. Massat tiiviit, väriltään luonnonvalkoiset. Molemmat päät murtuneet.	2	Pituudet 34 ja 26; halkaisijat 8 ja 10	5,8

KM_ala	Alue	Yksikkö	Xkoo	Ykoo	Materiaali	Laji	Sivu 43	Kuvaus	Kpl	Mitat (mm)	Paino (g)
262	3	Y3-33	86711	49043	Valkosavi	Liitupiippu		2 liitupiipun varren katkelmaa. Massat tiiviit, väriltään valkoiset. Toisessa toinen pää pyöreäksi kulunut, toinen murtunut ja sen pinnalla naarmuja. Toinen fragmentti varren pinnasta.	2	Pituudet 39 ja 17; halkaisijat 9 ja 8	5,3
263	3	Y3-33	86710	49042	Tasolasi	Ikkuna		Pala vihertävää ikkunalasia. Pinnat deformatuneet.	1	Halkaisija 27; paksuus 1,5	0,5
264	3	Y3-33	86711	49042	Astiasasi	Pullo?		2 vihreää, melko ohutta pullo(?)lasin palasta. Massoissa ilmakuplia. Toisen pinnat sameat ja mattamaiset, ulkopinnalla naarmuja.	2	Halkaisijat 27 ja 25; paksuudet 2 ja 1	2,7
265	3	Y3-33	86711	49042	Astiasasi	Astia		Hieman turkoosihtava lasiastian kylkipala. Massassa ilmakuplia.	1	Halkaisija 21; paksuus 2	0,5
266	3	Y3-33	86711	49042	Astiasasi	Pullo		Vihreä lasipullon kylkipala. Massassa ilmakuplia.	1	Halkaisija 26; paksuus 2	2,5
267	3	Y3-33	86711	49042	Astiasasi	Pullo		Turkoosihtava lasipullon kylkipala. Massassa ilmakuplia.	1	Halkaisija 50; paksuus 3	3,3
268	3	Y3-33	86711	49042	Tasolasi	Ikkuna		7 vihertävää ikkunalasin palasta, joiden pinnat deformatuneet. 2 paloista muita paksumpia, 2 muuta muita vaaleampia.	7	Halkaisijat 14-41; paksuudet 1-2	6,2
269	3	Y3-33	86711	49043	Astiasasi	Pullo		Mahdollisesti pala kulmikkaan pullon kyljestä. Palan profiili aaltoileva. Massa vihertävä, pala pahoin deformatunut.	1	Halkaisija 19; paksuus 2	0,6
270	3	Y3-33	86711	49043	Astiasasi	Pullo		Vihreä pullon kylkipala, jonka pinnat pahoin deformatuneet. Profiili loivasti aaltoileva.	1	Halkaisija 50; paksuus 4	9,7
271	3	Y3-33	86711	49043	Astiasasi	Pullo		Katkelma pullon kaulan alaosa. Vihreää lasia, jonka massassa runsaasti ilmakuplia.	1	Kaulan halkaisija 62; palan halkaisija 92; kyljen paksuus 3	50,0



KM_ala	Alue	Yksikkö	Xkoo	Ykoo	Materiaali	Laji	Sivu 44	Kuvaus	Kpl	Mitat (mm)	Paino (g)
272	3	Y3-33	86711	49043	Tasolasi	Ikkuna		5 vihertävää ikkunalasin palasta. Pinnat deformoituneet. 1 palassa mahdollisesti 2 suoraksi retusoitua reunaa melko laajassa kulmassa toisiinsa nähden -vinoneliön muotoisesta ruudusta?	5	Halkaisijat 19-45; paksuudet 1-1,5	4,8
273	3	Y3-33	86711	49044	Tasolasi	Ikkuna		Pala ihertävää ikkunalasia. Pinnat epätasaiset ja hiukan deformoituneet. Kärsinyt tulella?	1	Halkaisija 52; paksuus 2	4,7
274	3	Y3-33	86711	49044	Tasolasi	Ikkuna		Pala väritöntä ikkunalasia. Moderni?	1	Halkaisija 26; paksuus 1	0,7
275	3	Y3-33	86711	49043	Pii	Iskos		Harmaa pii.	1	Halkaisija 18	0,7
276	3	Y3-33	86711	49044	Pii	Iskos		Vaaleanharmaa pii.	1	Halkaisija 18	0,5
277	3	Y3-33	86711	49043	Kvartsi	Iskos		Valkoisenkuultava kvartsi.	1	Halkaisija 30	5,2
278	3	Y3-36 (hiekkä)	86707	49044	Rauta	Esineen katkelma		Pahoin korrodoitunut pitkänmallinen rauta, jonka poikkileikkaus nelikulmainen. Esine ohenee toista lyhyttä päätä kohden.	1	Pituus 73; halkaisijat 14-20 x 8-13	37,1
279	3	Y3-36	86708.00	49043.65	Rauta	Esineen katkelma		Pahoin korrodoitunut raudankappale. Hiukan suorakulmion muotoinen ja yhdeltä reunalta korroosion alta näkyy esineen levyäinen rakenne.	1	Halkaisijat 34x27x18	18,4
280	3	Y3-36 (hiekkä?)	86708	49043	Rauta	Esineen katkelma		Pahoin korrodoitunut kaarevaksi taivutettu varrasmainen raudankatkelma.	1	Pituus n. 60; halkaisija 17	37,2
281	3	Y3-36 (hiekkä)	86708.05	49044.05	Rauta	Esineen katkelma		Pahoin korrodoitunut hieman kaarevaksi taivutettu varrasmainen rauta, jonka poikkileikkaus nelikulmainen. Keskellä poikkileikkaukseltaan hieman nelikulmainen uloke.	1	Vartaan pituus 64 ja halkaisija 8; uloke 15x13x12	21,1

KM_ala	Alue	Yksikkö	Xkoo	Ykoo	Materiaali	Laji <small>Sivu 45</small>	Kuvaus	Kpl	Mitat (mm)	Paino (g)
282	3	Y3-36 (hiekk)	86708	49044	Rauta	Esineen katkelma	Pahoin korrodoitunut varrasmainen rauta.	1	Pituus 63; halkaisija 10-13	14,4
283	3	Y3-36 (hiekk)	86707	49043	Fajanssi	Astia	Melko paksu fajanssin pala, mahdollisesti astian pohjasta. Massa melko tiivis, väriltään kellertävänvalkoinen. Sisäpinta sininen, ulkopinta valkoinen ja kummallakin (?) tinalasitteet.	1	Halkaisija 19; paksuus 12	1,3
284	3	Y3-36	86708	49045	Fajanssi	Astia	Toiseen päähän paksuneva fajanssin pala, mahdollisesti läheltä astian pohjaa. Massa melko tiivis, väriltään kellertävänvalkoinen. Pinnoilla valkoinen tinalasite.	1	Halkaisija 27; paksuus 5-13	2,2
285	3	Y3-36	86708	49043	Punasavi	Kaakeli	Tulessa kärsinyt kaakelin reuna(?)pala. Karkea sekoite. Massa tiivis, väriltään tiilenpunainen. Mahdollinen reuna pyöreä ja kuonaantunut lasimaiseksi ja tummaksi sekä kuplinut. Pinnat eivät säilyneet.	1	Halkaisija 32; paksuus 21	6,7
286	3	Y3-36	86708	49044	Punasavi	Astia	Punasaviastian reunapala. Kova poltto, hieno sekoite. Massa melko tiivis, väriltään tiilenpunainen. Reuna pyöreä, astian seinämää paksumpi ja hiukan ulospäin profiloitu. Reunan päällä ja sisäpinnalla kirkas lyijylasite. Ulkopinta hiukan nokeentunut.	1	Halkaisija 19; reunan paksuus 7; kyljen paksuus 5	1,9

KM_ala	Alue	Yksikkö	Xkoo	Ykoo	Materiaali	Laji	Sivu 46	Kuvaus	Kpl	Mitat (mm)	Paino (g)
287	3	Y3-36	86708.20	49045.00	Punasavi	Astia		Punasaviastian kylkipala ja 2 sisäpinnalta lohkeilutta palaa. Kova poltto, karkea sekoite. Massa melko tiivis, väriltään tiilenpunainen. Sisäpinnalla tumma (palanut?) ja lohkeillut lyijylasite. Ulkopinta vain osittain säilynyt ja siloitellun tuntuinen..	3	Halkaisijat 20-85; paksuudet 1-6	30,0
288	3	Y3-36	86708.20	49045.00	Punasavi	Astia		Punasaviastian kylkipala. Melko huono poltto, karkea sekoite. Massa melko tiivis, väriltään vaaleanruskea. Vain hiukan sisäpintaa säilynyt, sillä huonokuntoinen lyijylasite.	1	Halkaisija 17; paksuus 7	0,9
289	3	Y3-36	86707	49044	Valkosavi	Liitupiippu		Liitupiipun pesän ja varren katkelmat. Massat tiiviit, väriltään valkoiset. Pesän katkelma nokeentunut mustaksi yhdeltä reunalta ja sisäpinnalta. Varren katkelman päät murtuneet ja sen pinta on peitetty kasviaiheisella reliefikoristelulla.	2	Pesän kappaleen halkaisija 17 ja paksuus 2; varren pituus 28 ja halkaisija 8	2,7
290	3	Y3-36 (hiekkä)	86708.00	49044.20	Valkosavi	Liitupiippu		Melko ohut liitupiipun varren katkelma. Massa tiivis ja valkoinen. Molemmat päät murtuneet. Sopii yhteen palan numerolla :291 kanssa.	1	Pituus 44; halkaisija 6-7	2,4
291	3	Y3-36 (hiekkä)	86708.20	49044.50	Valkosavi	Liitupiippu		Melko ohut liitupiipun varren katkelma. Massa tiivis ja valkoinen. Molemmat päät murtuneet. Sopii yhteen palan numerolla :290 kanssa.	1	Pituus 42; halkaisija 6	1,5
292	3	Y3-36 (nokimaa)	86708.50	49044.20	Valkosavi	Liitupiippu		Melko ohut liitupiipun varren katkelma. Massa tiivis ja valkoinen. Molemmat päät murtuneet.	1	Pituus 35; halkaisija 6	1,8

KM_ala	Alue	Yksikkö	Xkoo	Ykoo	Materiaali	Laji	Sivu 47	Kuvaus	Kpl	Mitat (mm)	Paino (g)
293	3	Y3-36	86708	49044	?	Astia		Astian reunapala, joko itämerenkeramiikkaa tai varhaista punasavea. Melko huono poltto, karkea sekoite. Massa melko huokoinen, väriltään harmaa. Reuna pyöreä, hiukan ulospäin profiloitu. Ulkopinta punertava, sisäpinnalla mahdollisia siloittelujälkiä.	1	Suun halkaisija yli 160; palan halkaisija 34; reunan paksuus 9; kyljen paksuus 6	3,5
294	3	Y3-36	86707	49044	Harmaasavi	Esineen katkelma		Hieman katkaistun kalotin muotoinen savikiekko. Massa melko tiivis, väriltään harmaa, karkea sekoite. Alapinta ja yläpinta melko tasaisia, niiden keskellä kuopat. Reunaa kiertävät ohuet urat. Ilmeisesti kyseessä geologinen muodostuma, jollaisia kuitenkin löytyy asuinpaikoilta, kuten Ruotsista Jönköpingistä.	1	Halkaisija 28; paksuus 8	9,1
295	3	Y3-36	86707	49043	Esinelasi	Helmi		8 tummanharmaiksi defomoitunutta ovaalinmuotoista lasihelmeä. Tummat pinnat lohkeilleet osittain. Helmet hiukan epäsäännöllisen muotoisia. 1 helmen pää lohjennut irti. Reiät pyöreitä ja läpäisevät helmet pituussuunnassa. Mahdollisesti samasta korusta löytöjen numeroilla :298 ja :310 kanssa.	8	Pituudet 13-19; halkaisijat 10-11; reikien halkaisijat 2	16,6

KM_ala	Alue	Yksikkö	Xkoo	Ykoo	Materiaali	Laji	Sivu 48	Kuvaus	Kpl	Mitat (mm)	Paino (g)
296	3	Y3-36	86707	49043	Eselasi	Helmi		5 tummanharmaiksi defomoitunutta pyöreää lasihelmeä. Tummat pinnat lohkeilleet osittain. Helmistä 2 on lähes pyöreää, 3 hiukan litistetyn pallon muotoisia. 3 helmessä hyvin kuluneen näköiset pinnat. Reiät pyöreitä. Mahdollisesti samasta korusta löytöjen numeroilla :297 ja :310 kanssa.	5	Halkaisijat 8-10; reikien halkaisijat 2	7,1
297	3	Y3-36	86707.30	49043.60	Astiasasi	Pullo?		Mahdollisesti lasipullon kylkipala. Vihreää, pinnoilta defomoitunutta lasia, jonka massassa ilmakuplia.	1	Halkaisija 35; paksuus 2	2,3
298	3	Y3-36	86707.30	49043.60	Tasolasi	Ikkuna		2 vihertävää ikkunalasin palasta, joiden pinnat deformatuneet.	2	Halkaisijat 25 ja 28; paksuudet 1,5	1,8
299	3	Y3-36 (hiekk)	86707	49043	Tasolasi	Ikkuna		3 vihertävää ikkunalasin palasta, joiden pinnat deformatuneet. 1 paloista hyvin ohut.	3	Halkaisijat 16-83; paksuudet 1-2	7,9
300	3	Y3-36 (nokimaa)	86707	49043	Tasolasi	Ikkuna		5 vihertävää ikkunalasin palasta, joiden pinnat deformatuneet. 1 palassa mahdollisesti 2 suoraksi leikattua reunaa suorassa kulmassa toisiinsa nähden.	5	Halkaisijat 14-38; paksuudet 1-1,5	4,2
301	3	Y3-36	86707	49044	Tasolasi	Ikkuna		11 palaa vihertävää ikkunalasia, joista osa ohuempia ja osa paksumpia. Pinnat deformatuneita.	11	Halkaisijat 13-38; paksuudet 1-3	12,4
302	3	Y3-36	86707	49045	Tasolasi	Ikkuna		3 palaa vihertävää ikkunalasia, joiden pinnat deformatuneita.	3	Halkaisijat 17-21; paksuudet 1-1,5	2,1
303	3	Y3-36 (nokimaa)	86708.50	49043.80	Tasolasi	Ikkuna		2 palaa vihertävää ikkunalasia, joiden pinnat deformatuneita. Toisen palan alapinnalla viistoja naarmuja.	2	Halkaisijat 37 ja 35; paksuudet 1 ja 1,5	3,3
304	3	Y3-36	86708	49043	Tasolasi	Ikkuna		4 palaa vihertävää ikkunalasia, joiden pinnat deformatuneita.	4	Halkaisijat 15-22; paksuudet 1-2	1,5

KM_ala	Alue	Yksikkö	Xkoo	Ykoo	Materiaali	Laji	Sivu 49	Kuvaus	Kpl	Mitat (mm)	Paino (g)
305	3	Y3-36 (nokimaa)	86708	49043	Tasolasi	Ikkuna		2 palaa vihertävää ikkunalasia, joiden pinnat deformatuneita. Toisessa palassa nyrhitty reuna?	2	Halkaisijat 47 ja 46; paksuudet 2 ja 1,5	2,6
306	3	Y3-36 (nokimaa)	86708.50	49044.80	Tasolasi	Ikkuna		Pala pahoin deformatuntutta vihertävää ikkunalasia.	1	Halkaisija 35; paksuus 2	1,8
307	3	Y3-36	86708	49044	Tasolasi	Ikkuna		3 palaa vihertävää ikkunalasia, joiden pinnat deformatuneita. 1 palassa 2 suoraksi leikattua reunaa suorassa kulmassa toisiinsa nähden?	3	Halkaisijat 25-47; paksuudet 1,5-2	3,6
308	3	Y3-36 (hiekk)	86708	49044	Tasolasi	Ikkuna		6 eripaksuista palaa vihertävää ikkunalasia, joiden pinnat deformatuneita. 1 palassa karkeasti kaarevaksi nyrhitty reuna?	6	Halkaisijat 22-51; paksuudet 1-2	12,1
309	3	Y3-36	86708	49045	Tasolasi	Ikkuna		4 palaa vihertävää ikkunalasia, joiden pinnat deformatuneita.	4	Halkaisijat 11-24; paksuudet 1-2	1,7
310	3	Y3-36	86707	49043	Gagaatti	Helmi		Ovaalinmuotoinen musta gagaattihelmi. Toisessa päässä pinta hiukan lohjennut. Helmen halkaisee pituussuunnassa pyöreä reikä. Mahdollisesti samasta korusta löytöjen numeroilla :297 ja :298 kanssa.	1	Pituus 20; halkaisija 13; reiän halkaisija 3	2,2
311	3	Y3-36	86707	49045	Graniitti?	Hioin?		Poikkileikkaukseltaan hiukan kolmionmallinen kivi, jonka 1 pinta kaareva ja hiotun tuntuinen.	1	Halkaisijat 37x26x17	23,7
312	3	Y3-36	86708.15	49045.60	Liuskekivi	Hioin		Litteä kivi, joka kapenee hiukan päitä kohden. Toinen pää kärkimäinen, toisessa suoran murtumapinta. Reunat epätasaiset ja kaarevat. Leveät pinnat hiotun tuntuiset.	1	Pituus 107; leveys 30-53; paksuus 13	97,1
313	3	Y3-36	86707	49044	Pii	Iskos		Harmaankirjava pii ja ohut tummanharmaankuultava pii.	2	Halkaisijat 20 ja 13	4,4

KM_ala	Alue	Yksikkö	Xkoo	Ykoo	Materiaali	Laji	Sivu 50	Kuvaus	Kpl	Mitat (mm)	Paino (g)
314	3	Y3-36	86707	49045	Pii	Iskos		Tummanharmaa pii, jossa hieman cortexia jäljellä.	1	Halkaisija 10	1,3
315	3	Y3-36	86708	49043	Pii	Iskos		Ohut harmaankuultava pii.	1	Halkaisija 14	0,5
316	3	Y3-36	86708	49044	Pii	Iskos		Harmaa pii, jonka pinnat kuluneet. 2 reunaa mahdollisesti kaareviksi retusoituja niin, että kappale kynnen muotoinen.	1	Halkaisija 33	3,7
317	3	Y3-36	86708	49044	Kvartsi	Iskos		Valkoisenkuultava kvartsi.	1	Halkaisija 14	0,6
318	3	Y3-36	86708	49043	Simpukka			Simpukan kuoren puolikas, jossa 1 sivu hieman murtunut.	1	Halkaisija 52	3,9
319	3	Y3-36/ Y3-39			Punasavi	Kaakeli		Tullessa kärsinyt kaakelin reunapala. Kova poltto, karkea sekoitte. Massa tiivis, väriltään vaalean tiilenpunainen. Palassa keskellä jyrkkä porrasmäinen profilointi. Reuna suora, hieman ylöspäin käännetty. Yläpinta kupera, ja kuonaantunut tummaksi ja lasimaiseksi sekä kuplinut, lisäksi nsillä on kaksi melko syvää viiltoa. Toinen pinta kovera ja siloitellun oloinen. Profiloinnin toisella puolella karkeaa tekstiilipainannetta.	1	Halkaisija 77; paksuus 15-35	136,2
320	3	Y3-37	86707	49044	Rauta	Esineen katkelma		Pitkänmallinen litteä rauta, jonka poikkileikkaus nelikulmainen. Pahoin korrodoitunut.	1	Pituus 46; leveys 13; paksuus 7	6,3
321	3	Y3-37	86708.30	49045.40	Rauta	Esineen katkelma		Pitkänmallinen litteä rauta, jonka poikkileikkaus nelikulmainen. Rauta kapenee ja ohenee toista päätä kohden. Lyhyet päät viistot. Pahoin korrodoitunut.	1	Pituus 110; leveys 15-20; paksuus 6-9	40,4

KM_ala	Alue	Yksikkö	Xkoo	Ykoo	Materiaali	Laji	Sivu 51	Kuvaus	Kpl	Mitat (mm)	Paino (g)
322	3	Y3-37	86706.55	49043.95	Fajanssi	Astia		Fajanssiastian reunapala. Massa melko tiivis, väriltään kellertävänvalkoinen ja siinä tummia pilkkuja. Reuna pyöreä. Pinnoilla luonnonvalkoinen tinalasite.	1	Halkaisija 14; paksuus 5	0,8
323	3	Y3-37	86708	49045	Fajanssi	Astia		Fajanssiastian kylkipala. Massa melko tiivis, väriltään kellertävänvalkoinen. Pinnoilla luonnonvalkoinen tinalasite.	1	Halkaisija 13; paksuus 5	0,8
324	3	Y3-37	86706	49043	Punasavi	Astia		Punasaviastian kylkipala. Kova poltto, hieno sekoite. Massa melko tiivis, osittain tiilenpunainen, osittain nokeentunut. Sisäpinnalla kirkas lyijylasite ja tumma raita, ulkopinta mustaksi nokeentunut ja sillä lasiteroiske.	1	Halkaisija 18; paksuus 4	1,3
325	3	Y3-37	86706.90	49044.50	Punasavi	Astia		Punasaviastian kylkipala. Kova poltto, hieno sekoite. Massa melko tiivis, väriltään tiilenpunainen. Pala kulmikkaasti profiloitu. Sisäpinnalla kirkas lyijylasite ja kellertävä maalaus profiloinnin alapuolella, ulkopinta siloitellun oloinen.	1	Halkaisija 28; paksuus 6-11	3,8
326	3	Y3-37	86707.30	49043.85	Punasavi	Astia		Punasaviastian kylkipala. Huono poltto, karkeahko sekoite. Massa melko tiivis, väriltään vaaleantiilenpunainen. Sisäpinnalla lyijylasite ja keltavihreää läikikästä maalausta, ulkopinta ei säilynyt.	1	Halkaisija 23; paksuus 5	2,4



KM_ala	Alue	Yksikkö	Xkoo	Ykoo	Materiaali	Laji	Kuvaus	Kpl	Mitat (mm)	Paino (g)
327	3	Y3-37	86707	49044	Punasavi	Astia	Punasaviastian kylkipala. Kova poltto, hieno sekoite. Massa melko tiivis, väriltään tiilenpunainen. Pala loivasti profiloitu keskeltä ja voimakkaammin alareunasta. Sisäpinnalla kirkas lyijylasite ja sen alle jäänyt savikuhmu, ulkopinta siloitellun oloinen.	1	Halkaisija 38; paksuus 5	5,6
328	3	Y3-37	86707	49044	Punasavi	Astia	Punasaviastian pala, jossa vain hiukan sisäpintaa säilynyt. Kova poltto, hieno sekoite. Massa melko tiivis, väriltään tiilenpunainen. Sisäpinnalla hiukan kellertävänruskea lyijylasite.	1	Halkaisija 24; paksuus 2	0,9
329	3	Y3-37	86707	49044	Punasavi	Kaakeli	Tulossa kärsinyt kaakelin pala. Kova poltto, karkea sekoite. Massa tiivis, väriltään tiilenpunainen. Toinen pinta kuonaantunut lasimaiseksi ja tummaksi, sillä mahdollisesti reliefikoristelua.	1	Halkaisija 31; paksuus 12	10,3
330	3	Y3-37	86708.90	49045.50	Punasavi?	Kaakeli?	Melko kovapolttainen savenkappale, jossa hyvin karkea sekoite. Massa melko tiivis, väriltään vaaleanpunertavanruskea. 1 säilynyt pinta kulmikkaasti profiloitu ja sillä uhdensuuntaisia uria. Pala paksunee profiloinnin toisella puolella.	1	Halkaisija 45; paksuus 10-17	18,0
331	3	Y3-37	86706	49043	Valkosavi	Liitupiippu	Liitupiipun varren katkelma, jonka molemmat päät murtuneet. Massa tiivis, väriltään valkoinen.	1	Pituus 29; halkaisija 10	2,8
332	3	Y3-37	86706	49044	Valkosavi	Liitupiippu	2 iitupiipun varren katkelma, joiden molemmat päät murtuneet, sekä 1 fragmentti liitupiipun varren pinnasta, joka hieman nokeentunut. Massat tiiviit, väriltään valkoiset.	3	Pituudet 17, 18 ja 24; halkaisijat 7, 6 ja 8	3,8

KM_ala	Alue	Yksikkö	Xkoo	Ykoo	Materiaali	Laji	Sivu 53	Kuvaus	Kpl	Mitat (mm)	Paino (g)
333	3	Y3-37	86707.75	49044.85	Valkosavi	Liitupiippu		2 liitupiipun varren katkelma. Toisessa myös kanta ja hiukan pesän pohjaa säilynyt, piippu kannan juuresta nokeentunut. Toisen varrenkatkelman molemman päät murtuneet. Massat tiiviit, väriltään valkoiset.	2	Pituudet 55 ja 22; halkaisijat 8 ja 7; kannan halkaisija 6	6,6
334	3	Y3-37	86706	49043	Tasolasi	Ikkuna		7 vihertävää ikkunalasin palasta, Muutamien pinnat deformatuneet, osan muuttuneet mattamaisiksi. 1 palassa pyöreä, hiukan paksumpi reuna.	7	Halkaisijat 13-34; paksuudet 1-2	6,3
335	3	Y3-37	86706	49044	Esinelasi	Helmi		Yksi karkeasti muotoiltu, 10-sivuinen lasihelmi. Sivujen kulmat pyöreiksi kuluneet. Massa meripihkanvärinen. Samanlaisia helmiä on tämän vuoden luettelossa numeroilla :384, :385, :392-:395 ja :399. Lisäksi niitä löytyi kaksi jo vuonna 2011 Y3-39:stä (KM 2011018: 766).	1	Halkaisija 14; reiän halkaisija 3	2,9
336	3	Y3-37	86706	49044	Astiaslasi	Pullo		Lasipullon sirpale. Tummanvihreää lasia, jonka massassa ilmakuplia.	1	Halkaisija 19; paksuus 3	0,8
337	3	Y3-37	86706	49044	Astiaslasi	Pullo		Lasipullon pala, todennäköisesti pohjasta. Vihreää lasia, jonka massassa ilmakuplia.	1	Halkaisija 19; paksuus 7	1,1
338	3	Y3-37	86706	49044	Tasolasi	Ikkuna		4 vihertävää ikkunalasin palasta.	4	Halkaisijat 17-23; paksuudet 1	1,1
339	3	Y3-37	86707.30	49044.70	Tasolasi	Ikkuna		Vihertävä ikkunalasin pala, jossa mahdollisesti 1 suoraksi leikattu reuna.	1	Halkaisija 27; paksuus 1,5	1,2
340	3	Y3-37	86707	49044	Tasolasi	Ikkuna		3 vihertävää ikkunalasin palasta.	3	Halkaisijat 17-23; paksuudet 17-20; paksuudet 1	1,2

KM_ala	Alue	Yksikkö	Xkoo	Ykoo	Materiaali	Laji <sup>Sivu 54</sup>	Kuvaus	Kpl	Mitat (mm)	Paino (g)
341	3	Y3-37	86708.10	49045.40	Tasolasi	Ikkuna	Vihertävä ikkunalasin pala, jonka pinta hiukan deformatiivinen.	1	Halkaisija 31; paksuus 1	0,8
342	3	Y3-37	86708	49045	Luu	Esineen katkelma	Pitkänmallinen luu, jonka toinen pää pyöreä, toinen pää murtunut. Luu kapenee hiukan murtunutta päätä kohden. Poikkileikkaus lähes nelikulmaiseksi mutoiltu. Yläpinnalla pyöreässä päässä reunoilla 8 vastakkaista viiltoa. Myös murtuneessa päässä toisella reunalla pieniä viiltoja. Alapinta pyöreässä päässä tasainen, sen jälkeen se muuttuu kourumaiseksi.	1	Pituus 51; leveys 4-6; paksuus 2-4	1,3
343	3	Y3-37	86707.05	49044.65	Liuskekivi	Hioin	Pitkänmallinen kivi, jossa 2 suoraa, hiotun tuntuista sivua suorassa kulmassa toisiinsa nähden. Päät ja muut sivut murtuneet.	1	Pituus 90; leveys 26; paksuus 12	27,2
344	3	Y3-37	86706	49043	Pii	Iskos	Tummanharmaankuultava pii.	1	Halkaisija 20	1,9
345	3	Y3-37	86707	49043	Pii	Iskos	Harmaa pii, jonka pinnat tasaiset.	1	Halkaisija 18	0,5
346	3	Y3-39	86706	49043	Hopea	Levy	Ohut pyöreä hopealevy. Pinta korrodoitunut ja siinä kiinni orgaanista ainesta, pinta myös kuhmuinen. Reunaa kiertää mahdollisesti painokuvio?	1	Halkaisija 20; paksuus alle 1	0,5
347	3	Y3-39	86706.60	49043.70-80	Rauta	Esine	Jykevä, poikkileikkaukseltaan nelikulmainen rautavarras. Toinen pää kiilamainen, 93 mm päässä kärjestä esine taivutettu suorakulmaisesti. 82 mm taivutuksen jälkeen varras ohenee ja ohut pää käännetty ylöspäin kippuralle.	1	Vartaan halkaisija 5-17; kippuran halkaisija 37; alaspäin taivutetun vartaanosan pituus 93; vaakatasossa olevan osan pituus 110	255,8

KM_ala	Alue	Yksikkö	Xkoo	Ykoo	Materiaali	Laji	Kuvaus	Kpl	Mitat (mm)	Paino (g)
348	3	Y3-39	86706.70	49043.70	Rauta	Levy	Hieman koverankupera, pahoin korrodoitunut rautalevyn katkelma. Pinnalle tarttunut puuta.	1	Halkaisija 98; paksuus 12	66,4
349	3	Y3-39	86706	49043	Rauta	Levy	2 ohutta rautalevyn katkelmaa. Toisessa mahdollisesti pyöreä reuna?	2	Halkaisijat 24 ja 15; paksuudet 2-3	1,7
350	3	Y3-39	86707.40	49044.95	Rauta	Naula	1 jyrävä taottu naula, jonka kanta soikea ja varras poikkileikkaukseltaan nelikulmainen ja suora. Lisäksi pieni taottu naula, jonka kanta suorakulmion muotoinen, poikkileikkaukseltaan nelikulmainen varras kaarevasti taipunut.	2	Kantojen halkaisijat 30 ja 17; pituudet 102 ja 30	57,3
351	3	Y3-39	86708.40	49045.10	Rauta	Varras	Poikkileikkaukseltaan pyöreä varras, joka keskeltä taipunut suorakulmaisesti.	1	Pituus suorana n. 85; halkaisija 7-12	18,3
352	3	Y3-39	86708.80	49045.18	Rauta ja puu	Veitsi	Kokonainen pöytäveitsi, jossa myös puiset kahvalevyt säilyneet. Veitsen terä melko ohut ja siro. Veitsen täysruoto terää leveämpi, ruodon levennys tehty porrasmaisesti veitsen teräpuolelle. Ruoto levenee päätä kohden, ruodon pää pyöreä. Ruodossa kiinni kummallakin puolella puiset kahvalevyt neljällä pyöreällä rautaniitillä.	1	Pituus 215; Terä 109x17x3; Kahva 106x18-31x20; puisten kahvalevyjen paksuus 4; niittien halkaisu n. 4	90,4
353	3	Y3-39	86708.80	49045.40	Rauta	Hela?	Kahteen osaan murtunut pitkänmallinen rautalevy. Toinen lyhyt pää suora, toinen pyöreä. Pinnat korrodoituneet ja niillä puujäänteitä.	1	Pituus 178; leveys 31; paksuus 3	65,6
354	3	Y3-39	86708	49045	Rauta	Levy	Hieman L:n muotoiseksi murtunut rautalevyn katkelma.	1	Halkaisija 36; paksuus 2	1,7

KM_ala	Alue	Yksikkö	Xkoo	Ykoo	Materiaali	Laji	Sivu 56	Kuvaus	Kpl	Mitat (mm)	Paino (g)
355	3	Y3-39	86707.10	49044.60	Fajanssi	Astia		Fajanssiastian pala pohjan reunasta, sopii yhteen löydön numerolla :355 kanssa. Massa melko tiivis, väriltään kellertävänvalkoinen ja siinä tummia pilkkuja. Pohja tasainen, astian kylki lähtee ulospäin pohjasta laajassa kulmassa. Kylki pohjaa paksumpi. Pinnoilla luonnonvalkoinen tinalasite.	1	Halkaisija 36; pohjan paksuus 6; kyljen paksuus 8	6,6
356	3	Y3-39	86707.30	49045.10	Fajanssi	Astia		Fajanssiastian pala pohjan reunasta, sopii yhteen löydön numerolla :354 kanssa. Massa melko tiivis, väriltään kellertävänvalkoinen ja siinä tummia pilkkuja. Pohja tasainen, astian kylki lähtee ulospäin pohjasta laajassa kulmassa. Kylki pohjaa paksumpi. Pinnoilla luonnonvalkoinen tinalasite.	1	Halkaisija 62; pohjan paksuus 6; kyljen paksuus 8	21,1
357	3	Y3-39	86707.90	49045.00	Fajanssi	Astia		Fajanssiastian reunapala. Massa melko tiivis, väriltään kellertävänvalkoinen ja siinä tummia pilkkuja. Reuna pyöreä, hiukan sisäänpäin profiloitu. Pinnoilla luonnonvalkoinen tinalasite.	1	Halkaisija 14; paksuus 5	0,7
358	3	Y3-39	86708	49045	Fajanssi	Astia		Fajanssiastian kylkipala. Massa melko tiivis, väriltään kellertävänvalkoinen ja siinä tummia pilkkuja. Palan sisäpinnalla pehmeä porrasmainen prfilointi. Pinnoilla luonnonvalkoinen tinalasite.	1	Halkaisija 41; paksuus 7	6,1

KM_ala	Alue	Yksikkö	Xkoo	Ykoo	Materiaali	Laji	Sivu 57	Kuvaus	Kpl	Mitat (mm)	Paino (g)
359	3	Y3-39	86708.85	49045.45	Kivitavara	Astia		Westerwald-tyyppisen kivisaviastian kylkipala, jossa kummallakin pinnalla suolalasilite. Massa tiivis, väriltään vaaleanharmaa. Ulkopinnalla astiaa kiertää murtuneessa reunassa koboltinsininen maalaus, sen alapuolella 2 ohutta uraa ja niiden alapuolella pienistä vinoneliöistä koostuvaa kuviointia, joissa vaaleansinistä maalausta. Sisäpinnalla dreijausuria. 1600-1700-luku.	1	Halkaisija 17; paksuus 7	1,2
360	3	Y3-39	86708	49045	Kivitavara	Astia		Westerwald-tyyppisen kivisaviastian kylkipala, jossa kummallakin pinnalla suolalasilite. Massa tiivis, väriltään vaaleanharmaa. Ulkopinnalla astiaa kiertää murtuneessa reunassa pistemäinen nauhakoriste, sen toisella puolella geometristä koristelua. Ulkopinnalla sekä koboltinsinistä, että vaaleansinistä maalausta. Sisäpinnalla dreijausuria. 1600-1700-luku.	1	Halkaisija 14; paksuus 5	0,8
361	3	Y3-39	86706.75	49044.20	Punasavi	Astia		Punasaviastian kylkipala. Kova poltto, hieno sekoite. Massa melko tiivis, väriltään tiilenpunainen. Palan ulkopinta aaltoilevasti profiloitu. Sisäpinnalla kirkas lyijylasilite, ulkopinnalla tummia läiskä.	1	Halkaisija 17; paksuus 8	1,1

KM_ala	Alue	Yksikkö	Xkoo	Ykoo	Materiaali	Laji	Sivu 58	Kuvaus	Kpl	Mitat (mm)	Paino (g)
362	3	Y3-39	86706.95	49044.15	Punasavi	Kaakeli		Todennäköisesti kaakelin reunapala. Kova poltto, hieno sekoite. Massa melko tiivis, väriltään tiilenpunainen. Reuna poikkileikkaukseltaan soikea ja paksu, ilmeisesti ulospäin profiloitu. Ulkopinnalla ja hiukan myös reunan päällä kirkasta lyijylasitetta, ulkopinnalla myös kellertävää boluskoristelua. Reuna osittain tummunut, sen päällä myös vaaleita savilietejämiä.	1	Reunan halkaisija 13x20; palan pituus 32	9,7
363	3	Y3-39	86706	49044	Punasavi	Astia		Punasaviastian kylkipala. Kova poltto, hieno sekoite. Massa melko tiivis, väriltään tiilenpunainen. Sisäpinnalla kirkas lyijylasite ja hiukan boluskoristelun jäämiä, ulkopintaa kiertää 2 ohutta uraa.ä.	1	Halkaisija 13; paksuus 5	1,0
364	3	Y3-39	86708	49045	Punasavi?	Kaakeli?		Melko kovapolttainen savenkappale, jossa hyvin karkea sekoite. Massa huokoinen, väriltään vaaleanpunertavanruskea ja siinä valkoisia ja harmaita värjäymiä. 1 säilynyt pinta kaarevasti profiloitu.	1	Halkaisija 27; paksuus 9	4,9
365	3	Y3-39	86708	49045	Punasavi	Astia		Punasaviastian reunapala. Kova poltto, hieno sekoite. Massa melko tiivis, väriltään tiilenpunainen. Reuna pyöreä, pala hiukan aaltoilevasti profiloitu. Sisäpinnalla kirkas, melko tumma lyijylasite, ulkopintaa ei säilynyt, mutta reunan ulkopinta tummaksi värjäytynyt.	1	Halkaisija 19; paksuus 7	1,1

KM_ala	Alue	Yksikkö	Xkoo	Ykoo	Materiaali	Laji	Sivu 59	Kuvaus	Kpl	Mitat (mm)	Paino (g)
366	3	Y3-39	86706.60	49043.80	Valkosavi	Liitupiippu		Liitupiipun varren katkelma varren päästä. Toinen pää murtunut, toinen melko kulunut. Piippu kapenee 6 mm päässä kuluneesta päästä. Massa tiivis, väriltään vaaleanharmaa.	1	Pituus 26; halkaisija 8-9	2,4
367	3	Y3-39	86706	49043	Valkosavi	Liitupiippu		3 liitupiipun pesän katkelmaa. 2 nokeentuneet sisäpinnat. Nokeentuneiden palojen massa tiivis ja valkoinen, osittain nokeentunut, kolmannen palan massa luonnonvalkoinen.	3	Halkaisijat 13-17; paksuudet 2-3	1,2
368	3	Y3-39	86706.60	49044.00	Valkosavi	Liitupiippu		Liitupiipun varren katkelma, molemmat päät murtuneet. Massa tiivis ja valkoinen.	1	Pituus 24; halkaisija 7	1,3
369	3	Y3-39	86706.80	49044.20	Valkosavi	Liitupiippu		Liitupiipun varren katkelma, molemmat päät ja toinen puoli murtuneet. Massa tiivis ja harmaanvalkoinen.	1	Pituus 24; halkaisija 9	1,6
370	3	Y3-39	86706.95	49044.30	Valkosavi	Liitupiippu		Liitupiipun pesän katkelma, jossa pesän reunaa säilynyt. Sisäpinta nokeentunut. Massa tiivis ja valkoinen.	1	Suun halkaisija 16; palan halkaisija 29; paksuus 5	3,2
371	3	Y3-39	86706	49044	Valkosavi	Liitupiippu		Liitupiipun varren katkelma, molemmat päät murtuneet. Massa tiivis ja valkoinen.	1	Pituus 33; halkaisija 7	2,2
372	3	Y3-39	86707.10	49044.70	Valkosavi	Liitupiippu		Katkelma liitupiipun pesän ja varren liitoskohdasta. Palassa piipun kanta, jossa leima. Leimassa kolmion muodossa mahdollisesti kirjaimet IAO. Massa tiivis, väriltään valkoinen. Valmistettu Goudassa 1667-1725.	1	Halkaisija 19; kyljen paksuus 5; varren halkaisija 8; leiman halkaisija 6	2,1



KM_ala	Alue	Yksikkö	Xkoo	Ykoo	Materiaali	Laji	Sivu 60	Kuvaus	Kpl	Mitat (mm)	Paino (g)
373	3	Y3-39 (Y3-36:n pinta?)	86707	49044	Valkosavi	Liitupiippu		3 liitupiipun varren fragmenttia, joissa päät ja suurin osa varren pinnasta murtuneet. Yhdessä palassa pinta osittain vihreä ja lyijylasitettu, 1600-luvun loppu tai 1700-luvun alku. Massat tiiviit ja valkoiset.	1	Pituudet 8-21; halkaisijat 7-8	0,7
374	3	Y3-39	86707.10	49045.20	Valkosavi	Liitupiippu		Liitupiipun varren katkelma pesän juuresta, molemmat päät murtuneet. Varsi hiukan levenee pesää kohden. Massa tiivis ja luonnonvalkoinen.	1	Pituus 50; halkaisija 9-11	4,8
375	3	Y3-39	86707.50	49045.00	Valkosavi	Liitupiippu		Liitupiipun varren katkelma varren päästä. Toinen pää murtunut, toinen melko kulunut. Varressa kuluneessa päässä 8 pienistä nelikulmaisista pisteistä koostuvaa koristenauhaa 1-2 mm päässä toisistaan ja niiden jälkeen 1 soikeista rinkuloista koostuva koristenauha. Massa tiivis, väriltään luonnonvalkoinen.	1	Pituus 36; halkaisija 8	2,9
376	3	Y3-39	86707.50	49045.50	Valkosavi	Liitupiippu		Liitupiipun varren katkelma, molemmat päät murtuneet. Massa tiivis ja valkoinen.	1	Pituus 19; halkaisija 8	1,7
377	3	Y3-39	86707	49045	Valkosavi	Liitupiippu		Liitupiipun pesän katkelma. Massa tiivis ja valkoinen.	1	Halkaisija 25; paksuus 4	0,9
378	3	Y3-39	86708	49045	Valkosavi	Liitupiippu		1 liitupiipun varren katkelma, jonka molemmat päät murtuneet, 1 pesän katkelma ja piipun kantapala. Pesän ja kantapalan sisäpinnat nokeentuneet. Massat tiiviit, varrenkatkelmassa väriltään luonnonvalkoinen, muissa paloissa valkoinen.	3	Varren pituus 44 ja halkaisija 9; pesänkatkelman halkaisija 9 ja paksuus 2; kannan halkaisija 7, korkeus 3 ja koko palan halkaisija 12	5,0

KM_ala	Alue	Yksikkö	Xkoo	Ykoo	Materiaali	Laji	Sivu 61	Kuvaus	Kpl	Mitat (mm)	Paino (g)
379	3	Y3-39	86707	49044	Harmaasavi	Esineen katkelma		Kalotin muotoinen savikiekko. Massa melko tiivis, väriltään harmaa. Alapinta suora, sillä vaaleaa savilietettä ja keskellä jotain kimaltavaa ainesta. Pinnat epätasaiset. Samanlainen on alueen 4 löydöissä numerolla :544. Ilmeisesti kyseessä geologinen muodostuma, jollaisia kuitenkin löytyy asuinpaikoilta, kuten Ruotsista Jönköpingistä.	1	Halkaisija 28; paksuus 10	8,5
380	3	Y3-39	86706	49043	Esinelasi	Helmi		Pyöreä lasihelmi, jonka massa valkoinen tai valkoiseksi deformoitunut. Pintaa kiertävät ohuet urat ja pinnalla 1 kuhmu. Reikä toiselta puolelta pyöreä, toiselta soikea.	1	Halkaisijat 7x9; reiän halkaisija 3	0,7
381	3	Y3-39 (yksikön pohja?)	86706.70	49043.60	Astialasi	Pikari?		Voimakkaasti kaartuva lasinpala, mahdollisesti pikarin jalkalevystä säären juuresta. Vihreää lasia, jonka massassa ilmakuplia. Koveralla pinnalla lähellä murtunutta reunaa kiilanmuotoinen arpi tms.	1	Halkaisija 17; paksuus 1,5	0,5
382	3	Y3-39	86706.60	49043.70	Tasolasi	Ikkuna		Vihertävä, pinnoilta tummaksi deformoitunut ikkunalasin pala. 1 reuna pyöreä ja paksu, siihen suhteessa suorassa kulmassa on karkeasti nyrhitty suora reuna.	1	Halkaisija 70; paksuus 2-4	14,2
383	3	Y3-39	86706	49043	Tasolasi	Ikkuna		6 hiukan erisävyyisen vihertävää, osittain deformoitunutta ikkunalasin palaa. Yhdessä muita paksummassa palassa pyöreä ja paksu reuna.	6	Halkaisijat 20-42; paksuudet 1-4	7,5

KM_ala	Alue	Yksikkö	Xkoo	Ykoo	Materiaali	Laji	Sivu 62	Kuvaus	Kpl	Mitat (mm)	Paino (g)
384	3	Y3-39	86706.80	49044.40	Esinelasi	Helmi		Yksi karkeasti muotoiltu, 10-sivuinen lasihelmi. Sivujen kulmat pyöreiksi kuluneet. Massa meripihkanvärinen. Samanlaisia helmiä on tämän vuoden luettelossa numeroilla :335 ,:385, :392-:395 ja :399. Lisäksi niitä löytyi kaksi jo vuonna 2011 Y3-39:stä (KM 2011018: 766).	1	Halkaisija 12x14; reiän halkaisija 3	2,9
385	3	Y3-39	86706	49044	Esinelasi	Helmi		Yksi kokonainen karkeasti muotoiltu, 10-sivuinen lasihelmi ja yksi 4-5 osaan hajonnut lasihelmi. 1 helmen fragmentti ei välttämättä ole samasta helmestä. Sivujen kulmat pyöreiksi kuluneet. Helmet todella hauraita, valkoisiksi deformatuneita. Massa meripihkanvärinen. Samanlaisia helmiä on tämän vuoden luettelossa numeroilla :335, :384, :392-:395 ja :399. Lisäksi niitä löytyi kaksi jo vuonna 2011 Y3-39:stä (KM 2011018: 766).	3	Halkaisijat 14x16 ja 15x15; reikien halkaisijat 3; pienen fragmenttin halkaisija 8	6,4
386	3	Y3-39	86706	49044	Esinelasi	Helmi		Yksi karkeasti muotoiltu, 10-sivuinen lasihelmi. Sivujen kulmat pyöreiksi kuluneet. Massa sininen.	1	Halkaisija 10; reiän halkaisija 2	1,2
387	3	Y3-39	86706	49044	Astialasi	Pikari?		Pieni vaaleaksi deformatunut lasinpala, jonka sisäpinta kovera. Murtumapinnassa erottuu, että lasi koottu usemmasta ohesta lasilevystä.	1	Halkaisija 10; paksuus 2	0,1
388	3	Y3-39	86706.90	49044.20	Tasolasi	Ikkuna		Pala vihreää ikkunalasia. 1 reuna ehkä nyrhitty suoraksi, sen viereistä suoraa reunaa reunustaa 2 leikkuarpea? Sivut yhdistyvät vähän suoraa kulmaa laajemmassa kulmassa.	1	Halkaisija 48; paksuus 2	3,1

KM_ala	Alue	Yksikkö	Xkoo	Ykoo	Materiaali	Laji	Sivu 63	Kuvaus	Kpl	Mitat (mm)	Paino (g)
389	3	Y3-39	86706.90	49044.40	Tasolasi	Ikkuna		Pala vihreää ikkunalasia, pinnat deformatuneet.	1	Halkaisija 32; paksuus 2	0,6
390	3	Y3-39	86706	49044	Tasolasi	Ikkuna		12 palaa vihreää ikkunalasia, pinnat deformatuneet. Paksuudet ja värisävyt hiukan vaihtelevat.	12	Halkaisijat 7-29; paksuudet 0,5-2	4,9
391	3	Y3-39	86707.05	49043.95	Tasolasi	Ikkuna		Pala vihreää ikkunalasia, pinnat hiukan deformatuneet.	1	Halkaisija 22; paksuus 2	0,7
392	3	Y3-39	86707.00	49044.60	Esinelasi	Helmi		Yksi karkeasti muotoiltu, 10-sivuinen lasihelmi. Sivujen kulmat pyöreiksi kuluneet. Helmi hyvin hauras ja valkoiseksi deformatunut. Lohkeamispinnalla erottuvat helmen valmistuksessa syntyneet kierteet. Massa meripihkanvärinen. Samanlaisia helmiä on tämän vuoden luettelossa numeroilla :335, :384; :385, :393-:395 ja :399. Lisäksi niitä löytyi kaksi jo vuonna 2011 Y3-39:stä (KM 2011018: 766).	1	Halkaisija 14x17; reiän halkaisija 4	3,3
393	3	Y3-39	86707.15	49044.85	Esinelasi	Helmi		Yksi karkeasti muotoiltu, 10-sivuinen lasihelmi. Sivujen kulmat pyöreiksi kuluneet. Massa meripihkanvärinen. Samanlaisia helmiä on tämän vuoden luettelossa numeroilla :335, :384; :385, :392, :394, :395 ja :399. Lisäksi niitä löytyi kaksi jo vuonna 2011 Y3-39:stä (KM 2011018: 766).	1	Halkaisija 13x14; reiän halkaisija 3	2,9

KM_ala	Alue	Yksikkö	Xkoo	Ykoo	Materiaali	Laji	Sivu 64	Kuvaus	Kpl	Mitat (mm)	Paino (g)
394	3	Y3-39	86707.40	49044.90	Esinelasi	Helmi		Yksi karkeasti muotoiltu, 10-sivuinen lasihelmi. Sivujen kulmat pyöreiksi kuluneet. Massa meripihkanvärinen. Samanlaisia helmiä on tämän vuoden luettelossa numeroilla :335 ,:384; :385, :392, :393, :395 ja :399. Lisäksi niitä löytyi kaksi jo vuonna 2011 Y3-39:stä (KM 2011018: 766).	1	Halkaisija 12x13; reiän halkaisija 3	2,9
395	3	Y3-39	86707	49044	Esinelasi	Helmi		5 karkeasti muotoiltua, 10-sivuista lasihelmeä ja 2 pientä fragmenttia samanlaisista helmistä. Sivujen kulmat pyöreiksi kuluneet. 1 helmi ja fragmentit hyvin hauraita ja valkoiseksi deformatuneita, lisäksi 1 helmen massa deformatunut sameaksi. Massa meripihkanvärinen. Samanlaisia helmiä on tämän vuoden luettelossa numeroilla :335 ,:384; :385, :392-:394 ja :399. Lisäksi niitä löytyi kaksi jo vuonna 2011 Y3-39:stä (KM 2011018: 766).	7	Helmien halkaisijat 13-15; reikien halkaisijat 3-4; fargmenttien halkaisijat 8 ja 10	17,4
396	3	Y3-39	86707	49044	Esinelasi	Helmi		Pyöreä lasihelmi, väritöntä lasia. Helmen massan läpi erottuvat valmistuksessa syntyneet kierteiset urat.	1	Halkaisija 8x9; reiän halkaisija 4	1,0
397	3	Y3-39	86707.20	49044.50	Tasolasi	Ikkuna		Pala vihreää ikkunalasia, pinnat deformatuneet.	1	Halkaisija 38; paksuus 1	1,1
398	3	Y3-39	86707	49044	Tasolasi	Ikkuna		16 palaa vihreää ikkunalasia, pinnat osassa paloista deformatuneet. Paksuudet ja värisävyt vaihtelevat. 1 palassa ehkä suorakulmaiseksi leikattu ja nyrhitty nurkka.	16	Halkaisijat 8-63; paksuudet 1-2	15,1

KM_ala	Alue	Yksikkö	Xkoo	Ykoo	Materiaali	Laji	Sivu 65	Kuvaus	Kpl	Mitat (mm)	Paino (g)
399	3	Y3-39	86707	49045	Esinelasi	Helmi		1 fragmentti karkeasti muotoillusta, 10-sivuisesta lasihelmestä. Sivujen kulmat pyöreiksi kuluneet. Fragmentti hyvin hauras ja valkoiseksi deformoitunut.. Massa meripihkanvärinen. Samanlaisia helmiä on tämän vuoden luettelossa numeroilla :335 ,:384; :385, ja :392-:395. Lisäksi niitä löytyi kaksi jo vuonna 2011 Y3-39:stä (KM 2011018: 766).	1	Halkaisija 12; reiän halkaisija 4	0,7
400	3	Y3-39	86707.20	49045.20	Astialasi	Pullo		Lasipullon kylkipala. Vihreää lasia, jonka massassa ilmakuplia. Pinnat epätasaiset.	1	Halkaisija 32; paksuus 2	2,0
401	3	Y3-39	86707	49045	Astialasi?	Astia?		Pieni pala väritöntä lasia. 1 kaarevalla sivulla pieniä nyrhintäjälkiä?	1	Halkaisija 18; paksuus 2	0,5
402	3	Y3-39	86707	49045	Tasolasi	Ikkuna		14 palaa vihreää ikkunalasia, pinnat osassa paloista deformoituneet. Paksuudet ja värisävyt vaihtelevat.	14	Halkaisijat 12-33; paksuudet 1-2	9,8
403	3	Y3-39	86708.04	49045.23	Esinelasi	Helmi		Pyöreä lasihelmi, jonka massa lähes valkoiseksi deformoitunut.	1	Halkaisija 8x11; reiän halkaisija 3	1,2
404	3	Y3-39	86708.40	49045.20	Astialasi	Pullo		Pala pienen pullon pohjasta. Massa ja pinnat pahoin deformoituneet. Pohjan reuna pyöreä, pohja voimakkaan suppilomainen. Pohjassa puntteliarven jäänteitä.	1	Pohjan halkaisija 37; paksuus 2-3	1,4
405	3	Y3-39	86708	49045	Astialasi	Pullo?		Mahdollisesti pala pienen pullon kaulan juuresta. Massa ja pinnat pahoin deformoituneet.	1	Halkaisija 14; paksuus 1,5	0,3

KM_ala	Alue	Yksikkö	Xkoo	Ykoo	Materiaali	Laji	Sivu 66	Kuvaus	Kpl	Mitat (mm)	Paino (g)
406	3	Y3-39	86708	49045	Astialasi	Astia		Lasiastian reunapala. Väritöntä lasia, jonka massassa ilmakuplia. Lasin reuna hiukan paksumpi, päältä suora. Ulkopinnalla mahdollisesti etsattuja kaarevia koristeita.	1	Halkaisija 23; paksuus 3-4	2,1
407	3	Y3-39	86708	49045	Astialasi	Astia		Pieni vaaleanvihreä lasinpala, joka kaartuu voimakkaasti. Hiukan deformoitunut.	1	Halkaisija 9; paksuus 2	0,1
408	3	Y3-39	86708	49045	Tasolasi	Ikkuna		24 palaa vihreää ikkunalasia, pinnat osassa paloista deformoituneet. Paksuudet ja värisävyt vaihtelevat. 1 palassa mahdollisesti suoraksi leikattu reuna, jota myötäilee 5 mm päässä kulkeva kulunut ura.	24	Halkaisijat 9-42; paksuudet 1-2	16,2
409	3	Y3-39	86706	49043	Sarvi?	Veitsen kahvan katkelma?		Pitkänmallinen kappale sarvea (?), jonka 1 pinta suora, 1 kaareva ja kolmas murtunut. Myös lyhyet päät murtuneet porattujen reikien kohdalta. Reiät 10 mm etäisyydellä toisistaan. Tasaisella pinnolla viistoja työstöjalkia. Katkelma saattaisi olla pöytäveitsen kahvasta tms.	1	Pituus 15, leveys 8, paksuus 5; reikien halkaisijat 2	0,6
410	3	Y3-39	86706.60	49043.65	Graniitti	Esine?		Litettä, pyöreä kivi. Reunat melko terävät.	1	Halkaisija 83x86; paksuus 11	119,2
411	3	Y3-39	86708	49045	Hiekkakivi	Hioin		Poikkileikkaukseltaan nelikulmainen pitkänmallinen kivi, jonka 3 pitkää sivua hiotun tuntuista, lyhyet päät ja 1 sivu murtuneet.	1	Pituus 63; halkaisija 25	64,7
412	3	Y3-39	86708	49045	Liuskekivi	Hioin		Pala todennäköisesti hioimen pinnasta, 1 sivu tasainen ja hiotun tuntuinen.	1	Pituus 63; halkaisija 7x19	7,6

KM_ala	Alue	Yksikkö	Xkoo	Ykoo	Materiaali	Laji	Sivu 67	Kuvaus	Kpl	Mitat (mm)	Paino (g)
413	3	Y3-39	86706	49043	Pii	Iskos		1 vaaleanharmaa, 1 tummanharmaankuultava ja 1 vaaleanharmaankuultava pii.	3	Halkaisijat 8-16	1,2
414	3	Y3-39	86706	49044	Pii	Iskos		1 harmaa, 1 vaaleanharmaankuultava ja 1 ruskeankuultava pii.	3	Halkaisijat 12	0,5
415	3	Y3-39	86707	49044	Pii	Iskos		5 harmaata ja 1 tummanharmaa pii. Tummanharmaassa piissä retussijälkiä, samoin yhdessä harmaassa, joka muodoltaan pitkänmallinen ja hiukan käyrä. 3 harmaassa piissä cortexia jäljellä.	6	Halkaisijat 8-35	11,8
416	3	Y3-39	86707	49045	Pii	Iskos		1 harmaankirjava pii, jossa cortexia jäljellä, sekä 1 harmaankuultava pii.	2	Halkaisijat 14	1,1
417	3	Y3-39	86708	49045	Pii	Iskos		Harmaankirjava pii.	1	Halkaisija 22	2,3
418	3	Y3-39	86706	49043	Kvartsi	Iskos		5 valkoisenharmaankuultavaa kvartsiä.	5	Halkaisijat 12-39	15,7
419	3	Y3-39	86707	49044	Kvartsi	Iskos		Valkoisenkuultava kvartsi.	1	Halkaisija 40	28,7
420	3	Y3-39	86707	49045	Kvartsi	Iskos		Harmaankuultava kvartsi, jossa cortexia jäljellä.	1	Halkaisija 25	2,2
421	3	Y3-40/ R3-41	86708-86709	49042	Posliini	Astia		2 ohutta posliiniastian kylkipalaa. Massat tiiviit ja valkoiset, pinnat lasimaiset. Toisen palan nurkassa kummallakin pinnalla hiukan kultausta.	2	Halkaisijat 24; paksuudet 2	1,3
422	3	Y3-40/ R3-41	86709	49042	Posliini	Astia		Pala posliiniastian reunasta. Massa tiivis ja valkoinen, pinnat lasimaiset. Pohjan jalkakehä matala, pohjan reuna alaspäin aaltoilevasti muotoiltu. Aaltoilun kohdalla ulkopinnalla matalaa reliefimäistä koristelua, joka jatkuu pituussuunnassa astian kylkeä pitkin.	1	Pohjan halkaisija 100; palan halkaisija 87; kyljen paksuus 4; pohjan paksuus 3	37,8



KM_ala	Alue	Yksikkö	Xkoo	Ykoo	Materiaali	Laji	Sivu 68	Kuvaus	Kpl	Mitat (mm)	Paino (g)
423	3	Y3-40/ R3-41	86708-86709	49042	Fajanssi	Lautanen		1 fajanssilautasen pala pohjan reunasta, 1 reunapala ja 3 fragmenttia astian pinnasta. Massa tiiviit, väriltään harmaanvalkoiset, yhdessä fragmentissa täysin harmaa. Pinnat tinalasitetut, harmaamassaisen palan lasite kellertävä. Pohjapalassa matala kulmikas pohjakehä, muuten pohja suora. Astian kylki lähtee ulkonemaan laajassa kulmassa. Reunapalan sisäpinnalla matala porrasmainen profilointi 8 mm päässä suorasta reunasta. Panan alanurkassa myös profiloinnin jäänteet. Fragmenteissa vain yhdet lasitetut pinnat säilyneet.	5	Pohjan halkaisija noin 140, pohjan paksuus 4, pohjapalan kyljen paksuus 5; reunapalan suun halkaisija , kyljen paksuus 5; palojen halkaisijat 6-84; paksuudet 1,5-5	45,9
424	3	Y3-40/ R3-41	86709	49042	Fajanssi	Astia		Fajanssiastian pala. Yhdessä nurkassa profiloinnin jäänteet. Massa tiivis, väriltään harmaanvalkoinen. Pinnat tinalasitetut.	1	Halkaisija 29; paksuus 5	3,1
425	3	Y3-40/ R3-41	86708	49042	Punasavi?	Kaakeli?		Mahdollisesti punasavi, jonka massa vaaleanruskea ja melko huokoinen. Huono poltto ja hyvin karkea sekoite. 1 siloitellun tuntuinen tasainen pinta.	1	Halkaisija 23; paksuus7	2,9
426	3	Y3-40/ R3-41	86708-86709	49042	Punasavi	Astia		Punasaviastian reunapala. Kova poltto, melko hieno sekoite. Massa melko tiivis, väriltään tiilenpunainen. Reuna suora. Ulkopinnalla ohuita dreijausuria, sisäpinta ei säilynyt.	1	Suun halkaisija noin 120; palan halkaisija 34; paksuus 5	3,3

KM_ala	Alue	Yksikkö	Xkoo	Ykoo	Materiaali	Laji	Sivu 69	Kuvaus	Kpl	Mitat (mm)	Paino (g)
427	3	Y3-40/ R3-41	86708-86709	49042	Astialasi	Juomalasi		Kahteen osaan hajonnut juomalasin alaosa. Väritöntä lasia, jonka massassa ilmakuplia. Lasin pökkileikkaus pyöreä. Pohjassa matala pohjakehä. Ulkopinnalla etsattu (?) suora teksti UNION DES PROPRIÉTAIRES ja sen alla kaarella DE NICE. Ylhäällä kaarella vielä kirjaimet OR.	1	Pohjan halkaisija 52; korkeus 78; kyljen paksuus 5	105,6
428	3	Y3-40/ R3-41	86708-86709	49042	Astialasi	Viinilasi		Viinilasin jalkalevy, jossa hiukan lasin säärtä mukana. Väritöntä, hiukan liilaksi deformatunutta lasia. Levyn alapinta kupera ja se ohenee hiukan pyöreää reunaa kohden. Säären alaosa kiertää 8 mm levyinen koroke. Säari suora, poikkileikkaukseltaan pyöreä. 1800-luku.	1	Jalkalevyn halkaisija 73, paksuus 3-4; säären halkaisija 11	43,4
429	3	Y3-40/ R3-41	86708-86709	49042	Astialasi	Pullo?		Mahdollisesti kulmikkaan pullon pohja. Väritöntä puristelasia. Pohjan 2 pitkä sivua kaarevia, lyhyet sivut murtuneet. Pohja tasainen ja sen reuna suora.	1	Pohjan halkaisijat 40x34; pohjan paksuus 3; kyljen paksuus 5	13,3
430	3	Y3-40/ R3-41	86708-86709	49042	Astialasi	Astia		6 väritöntä, melko paksua lasiastian kylkipalaa ja 3 pienempää fragmenttia. Puristelasia.	9	Halkaisijat 11-50; paksuudet 2-5	42,4
431	3	Y3-40/ R3-41	86708-86709	49042	Astialasi	Pullo		2 hiukan turkoosinsävyistä pyöreän pullon kylkipalaa. Toisen palan sisäpinnalla optinen virhe.	2	Halkaisijat 61 ja 115; paksuudet 4-5	50,4
432	3	Y3-40/ R3-41	86708-86709	49042	Astialasi	Pullo?		Mahdollisesti pala lasipullon kyljestä. Vihreää lasia, jonka massassa ilmakuplia. Pinnat kuluneet.	1	Halkaisija 31; paksuus 2	3,3

KM_ala	Alue	Yksikkö	Xkoo	Ykoo	Materiaali	Laji	Sivu 70	Kuvaus	Kpl	Mitat (mm)	Paino (g)
433	3	Y3-40/ R3-41	86708-86709	49042	Astialasi	Astia		Pieni vihreä lasiastian kylkipala. Massassa ilmakuplia.	1	Halkaisija 18; paksuus 1	0,3
434	3	Y3-40/ R3-41	86708-86709	49042	Tasolasi	Ikkuna		2 vihreää ja 2 vihertävää deformatunutta ikkunalasin palasta.	4	Halkaisijat 21-26; paksuudet 1,5	4,8
435	3	Y3-40/ R3-41	86709	49042	Astialasi	Pullo		Pienen pullon suuosa, jossa kaula ja hiukan pullon hartiaa säilynyt. Väritöntä, hiukan violetiksi deformatunutta lasia, jonka massassa ilmakuplia. Suun reunaa kiertää rinkilasi. Pullon kyljessä 1 pitkittäinen rihla.	1	Suun ulkohalkaisija 23, sisähalkaisija 13; kaulan pituus 20, halkaisija 21; kyljen paksuus 3; palan halkaisija 63	22,4
436	3	Y3-40/ R3-41	86709	49042	Astialasi	Maljakko?		Pohjan reunapala mahdollisesti kukkamaljakosta tms. Paksua, väritöntä puristelasia. Ulkopinnalla muottiin puristamalla tehtyä kristallimaista geometristä koristelua. Pohjan reuna suora.	1	Halkaisija 55; paksuus 7	28,2
437	3	Y3-40/ R3-41	86709	49042	Astialasi	Astia		Melko paksu pala väritöntä puristelasia.	1	Halkaisija 24; paksuus 3	1,0
438	3	Y3-40/ R3-41	86708-86709	49042	Astialasi	Astia		Ohut opaalilasiastian kylkipala.	1	Halkaisija 19; paksuus 2	0,9
439	3	Y3-48	86709	49043	Astialasi	Pullo		2 pullon kylkipalaa. Vihreää lasia, jonka massassa paljon ilmakuplia.	2	Halkaisijat 23 ja 62; paksuudet 3	10,7
440	3	Y3-48	86709	49043	Tasolasi	Ikkuna		Vihertävä ikkunalasin pala. Pinnat deformatuneet.	1	Halkaisija 27; paksuus 1	1,0
441	3	Y3-48	86709	49045	Astialasi	Pullo		Profiililtaan hyvin suora, toisesta päästä hiukan aaltoileva pullon kylkipala. Vihreää lasia, jonka massassa paljon ilmakuplia.	1	Halkaisija 55; paksuus 3	6,2
442	3	Y3-48	86710	49044	Astialasi	Astia		2 vihreää, melko ohutta lasiastian kylkipalaa. Massassa ilmakuplia.	2	Halkaisijat 17 ja 22; paksuudet 2 ja 1	0,7

KM_ala	Alue	Yksikkö	Xkoo	Ykoo	Materiaali	Laji	Sivu 71	Kuvaus	Kpl	Mitat (mm)	Paino (g)
443	3	Y3-49	86710.53	49043.25	Rauta	Veitsen tuppi?		Pitkänmallinen, poikkileikkaukseltaan ovaalinmuotoinen rauta, joka kapenee ja ohenee hiukan toiseen, pyöreään päähän. Kapeassa päässä nystymäinen uloke. Leveämpi pää murtunut ja siitä näkyy, että esine olisi mahdollisesti ontto ja taivutettu 2 mm paksusta rautalevystä.	1	Pituus 98; leveys 15-30; paksuus 11-17; nysty 5x6x8	54,5
444	3	Y3-49	86710	49042	Astialasi?	Astia?		Pala tummaksi deformatiivunutta vihertävää lasia. Palassa mahdollisesti rihlaus?	1	Halkaisija 16; paksuus 2	0,5
445	3	Y3-49	86710	49043	Tasolasi	Ikkuna		Vihertävä ikkunalasin pala. Pinnat deformatiivuneet.	1	Halkaisija 15; paksuus 1	0,2
446	3	Y3-50	86706	49043	Hopea	Lanka		Pienelle sykkyrälle kasautunutta hopealankaa.	1	Langan halkaisija 0,1	0,1
447	3	Y3-50	86706	49043	Kupariseos	Nappi		Puolikas ontosta napista, toinen puoli mahdollisesti numerolla :450. Alapinta kupera ja sen keskellä poikkileikkaukseltaan nelikulmaisesta vartaasta taivutettu lenkki, jonka päät viety napin sisäpuolelle ja käännetty sisäpintaa vasten.	1	Halkaisija 19; korkeus 4; kuparilevyn paksuus 1; lenkki 6x6, lenkkivartaan halkaisija 2x1	2,0
448	3	Y3-50	86707	49043	Kupariseos	Hela		Ohut 8-kulmainen pronssilevy, jossa 6 lyhyttä ja 2 pitkää sivua. Alapinnalla yhdellä sivulla kohouma, mahdollisesti kiinnikkeen jänne?	1	Halkaisijat 15x12; paksuus alle 1	0,5
449	3	Y3-50	86707	49043	Kupariseos	Levy		Pitkänmallinen ohut pronssilevy. Kaksi pitkää sivua mahdollisesti kaarevia, 1 lyhyt sivu suora, 1 murtunut.	1	Halkaisijat 17x6; paksuus alle 1	0,4
450	3	Y3-50	86708.35	49045.58	Kupariseos	Nappi		Puolikas ontosta napista, toinen puoli mahdollisesti numerolla :447. Yläpinta kupera.	1	Halkaisija 19; korkeus 6; kuparilevyn paksuus 1	1,0

KM_ala	Alue	Yksikkö	Xkoo	Ykoo	Materiaali	Laji	Sivu 72	Kuvaus	Kpl	Mitat (mm)	Paino (g)
451	3	Y3-50			Kupariseos	Levy		Pieni ohut pronssilevyn katkelma.	1	Halkaisija 8; paksuus alle 1	0,0
452	3	Y3-50	86708	49044	Lyijy	Esineen katkelma		Soikeahko lyijylevy, jonka reunat osittain murtuneet, osittain piparkakkumaiset. Lähellä toista päätä pyöreä kuhmu, joka ehkä lyöty alapinnalta.	1	Halkaisijat 31x24; paksuus 2; kuhmun halkaisija 7	6,8
453	3	Y3-50	86706.95	49043.70	Rauta	Veitsi?		Mahdollisesti pahoin korrodoitunut veitsen terän katkelma. Hamara suora, terä kaartuu kärjessä voimakkaasti.	1	Pituus 68; leveys 22; paksuus 8	17,2
454	3	Y3-50	86706	49043	Rauta	Naula?		Pieni ohut poikkileikkaukseltaan pyöreä varras, joka levenee toiseen päähän. Leveä pää saattaisi olla kanta. Pahoin korrodoitunut ja pintaan tarttunut puuta.	1	Pituus 24; kannan halkaisija 10	1,2
455	3	Y3-50	86706	49044	Rauta	Veitsi?		Poikkileikkaukseltaan nelikulmainen, pitkänmallinen litteä rauta. Saattaisi olla puukon ruoto. Pahoin korrodoitunut.	1	Pituus 68; leveys 11; paksuus 6	11,4
456	3	Y3-50	86707.20	49043.90	Rauta	Naula		Taottu naula, jonka kanta iso ja hiukan kulmikas. Poikkileikkaukseltaan nelikulmainen varras kaarevasti taipunut ja sen pintaan tarttunut puuta.	1	Kannan halkaisija 24; pituus n. 40	13,4
457	3	Y3-50	86707	49043	Rauta	Esineen katkelma		Varrasmainen pahoin korrodoitunut rauta. Pintaan tarttunut kiviä ja puuta.	1	Pituus 99; halkaisija 11-28	56,4
458	3	Y3-50	86707	49043	Rauta	Esineen katkelma		Varrasmainen pahoin korrodoitunut rauta. Poikkileikkaus nelikulmainen. Varras levenee toista päätä kohdem, joka mahdollisesti pyöreä. Pintaan tarttunut puuta.	1	Pituus 47; leveys 6-8; paksuus 7	7,4

KM_ala	Alue	Yksikkö	Xkoo	Ykoo	Materiaali	Laji <small>Sivu 73</small>	Kuvaus	Kpl	Mitat (mm)	Paino (g)
459	3	Y3-50	86707	49043	Rauta	Niitti	Pieni pyöreäkantainen niitti. Varras poikkileikkaukseltaan pyöreä, melko lyhyt ja ohut.	1	Kannan halkaisija 12; pituus 18	1,6
460	3	Y3-50	86707	49043	Rauta	Levy	Hieman nelikulmainen pahoin korrodoitunut rautalevy. Pitkät sivut kaarevia, lyhyet sivut suorat.	1	Pituus 36; leveys 18; paksuus 5	5,2
461	3	Y3-50	86707	49044	Rauta	Veitsi?	Mahdollisesti pyöreäkärkisen, ohutteräisen veitsen katkelma. Terä kaventuu porrasmaisesti teräpuolelta poikkileikkaukseltaan nelikulmaiseksi ruodoksi, joka katkennut.	1	Pituus 103; terän pituus 85, leveys 15; paksuus 3; ruoto 14x10x6	11,6
462	3	Y3-50	86707	49045	Rauta	Varras	Poikkileikkaukseltaan nelikulmainen varras, joka litistyy toista päätä kohden. Leveämpi pää taivutettu suorakulmaisesti 15 mm päässä päästä.	1	Pituus suorana n. 44; halkaisija 4-6	5,0
463	3	Y3-50	86707	49045	Rauta	Esineen katkelma	Pahoin korrodoitunut rauta, jossa pyöreä litteä pää ja siitä lähtee suora varras. Pinnalle tarttunut puuta.	1	Pään halkaisija 20, paksuus 12; vartaan pituus 15, halkaisija 8	6,2
464	3	Y3-50	86708	49043	Rauta	Levy	2 ohutta rautalevyn katkelmaa.	2	Halkaisijat 15 ja 19; paksuudet 1	0,9
465	3	Y3-50	86708.20	49044.80	Rauta ja puu	Veitsi	Siroteräinen puukko, jossa poikkileikkaukseltaan nelikulmainen, ohut ruoto, joka kapenee päätä kohden. Ruodon pinnassa säilynyt puista kahvaa.	1	Pituus 150; terän pituus 73, leveys 15, paksuus 5; ruodon pituus 77, halkaisija 4-12	21,8
466	3	Y3-50	86708	49045	Rauta	Naula	Hevosjen jääkenkänauula, jonka kanta toiselta puolelta vinoneliön, toiselta neliön muotoinen. Poikkileikkaukseltaan nelikulmainen litteä varras kaarevasti taipunut.	1	Kannan leveys 12; pituus suorana n. 46	9,4

KM_ala	Alue	Yksikkö	Xkoo	Ykoo	Materiaali	Laji	Sivu 74	Kuvaus	Kpl	Mitat (mm)	Paino (g)
467	3	Y3-50	86707	49044	Majolika?	Astia		Mahdollisesti majolika-astian kylkipala. Massa melko tiivis, väriltään kellertävänvalkoinen. Karkeahko sekoite. Sisäpinta tinalasitettu ja sillä eri sinisen sävyillä maalattuja raitoja. Ulkopinnalla hieman kellertävä, halkeillut lyijylasite.	1	Halkaisija 26; paksuus 7	2,8
468	3	Y3-50	86708.20	49043.50	Fajanssi	Lautanen		Pala fajanssilautasen pohjan reunasta sekä reunapala. Massa melko tiivis, väriltään kellertävä. Pohja tasainen, sen reuna melko pyöreä. Astian kylki lähtee reunasta melko laajassa kulmassa. Kyljen sisäpinnalla matala porrasmainen profilointi, ulkopinta hiukan kovera. Reunapalassa pyöreä reuna. Pinnat tinalasitetut, sisäpinnalla lautasen pohjassa sinistä maalauskoristelua. Samaa lautasta kuin palat numeroilla :469 ja :470.	2	Pohjan halkaisija 130; pohjan paksuus 9; reunan paksuus 5-9; reunan paksuus 4; palojen halkaisijat 85 ja 30	40,6
469	3	Y3-50	86708.30	49044.20	Fajanssi	Lautanen		Pala fajanssilautasen kyljestä, aivan pohjan reunasta. Massa melko tiivis, väriltään kellertävä. Astian kylki lähtee reunasta melko laajassa kulmassa. Kyljen sisäpinnalla matala porrasmainen profilointi, ulkopinta hiukan kovera. Pinnat tinalasitetut, sisäpinnalla lautasen pohjaa kiertää sininen maalattu raita. Samaa lautasta kuin palat numeroilla :468 ja :470.	2	Pohjan halkaisija 130; palan halkaisija 52; paksuus 5-8	10,1

KM_ala	Alue	Yksikkö	Xkoo	Ykoo	Materiaali	Laji	Sivu 75	Kuvaus	Kpl	Mitat (mm)	Paino (g)
470	3	Y3-50	86708.60	49045.10	Fajanssi	Lautanen		Kehteen osaan murtunut pala fajanssilautasen pohjasta sekä pieni fragmentti lasitteen pinnasta. Massa melko tiivis, väriltään kellertävä. Pohja suora ja sillä epätasaisuuksia. Astian kylki lähtee reunasta melko laajassa kulmassa. Sisäpinta nousee kaarevasti kylkeä kohti, ulkopinta hiukan kovera. Pinnat tinalasitetut, sisäpinnalla lautasen pohjassa sinistä maalauskoristelua. Samaa lautasta kuin palat numeroilla :468 ja :469.	2	Pohjan halkaisija 130; palojen halkaisijat 11 ja 112; pohjan paksuus 7; kyljen paksuus 6-9	66,5
471	3	Y3-50	86707.80	49043.85	Punasavi	Astia		Punasaviastian reunapala. Kova poltto, karkea sekoite. Massa melko tiivis, väriltään tiilenpunainen. Reuna pyöreä, pala melko voimakkaan kaarevasti profiloitu. Ulkopinnalla säilynyt ilmeisesti kahvan tai korvan juuresta osa. Ulkopinnalla reunaa kiertää ohut ura ja palan alareunassa 5 mm levyinen astiaa kiertävä reliefinauha. Sisäpinnalla tummanvihreä, epätasainen lyijylasite. Myös reuna päältä lasitettu ja lasitteen alla reunassa vaalea savilieteraita.	1	Astian suun halkaisija 120; palan halkaisija 28; paksuus 7	4,6



KM_ala	Alue	Yksikkö	Xkoo	Ykoo	Materiaali	Laji	Sivu 76	Kuvaus	Kpl	Mitat (mm)	Paino (g)
472	3	Y3-50	86707	49043	Punasavi	Astia		Pala punasaviastian pohjan reunasta sekä 1 pieni kylkipala todennäköisesti samasta astiasta. Kova poltto, karkea sekoite. Massat tiiviit, väriltään tiilenpunaiset. Pohja suora, pohjan reuna melko terävä. Astian kylki lähtee melko jyrkässä kulmassa pohjan reunasta. Ulkopinnalla työstöjalkia ja lasiteroiskeita, sisäpinnoilla vihertävät lyijylasiteet. Pohjassa sisäpinnalla myös keltavihreää maalauskoristelua.	2	Pohjan halkaisija 60; pohjan paksuus 8; astian kyljen paksuus 6; palojen halkaisijat 40 ja 10; paksuudet 9 ja 5	11,4
473	3	Y3-50	86707	49043	Punasavi	Astia		3 punasaviastian reunapalaa samasta astiasta, joista 2 sopii yhteen. Samaa astiaa myös numerolla :476. Lisäksi 2 yhteensopivaa palaa punasaviastian pohjan reunasta sekä 2 kylkipalaa. Kova poltto, karkea sekoite. Massat tiiviit, väriltään tiilenpunaiset. Reunapalojen reuna pyöreä, ulkopinta loivasti aaltoileva. Pohjapaloissa suora pohja, reuna melko pyöreä. Ulkopinnoilla ohuita dreijausuria, sisäpinnoilla kirkaat lyijylasiteet. Yhdessä kylkipalassa astiaa kiertävä matala ura ulkopinnalla. Reunapaloissa sisäpinnalla vaaleita pystysuuntaisia bolusraitoja.	7	Palojen halkaisijat 10-22; paksuudet 5-6	7,5

KM_ala	Alue	Yksikkö	Xkoo	Ykoo	Materiaali	Laji	Sivu 77	Kuvaus	Kpl	Mitat (mm)	Paino (g)
474	3	Y3-50	86707	49043	Punasavi	Astia		Punasaviastian kylkipala. Kova poltto, karkea sekoite. Massa melko tiivis, väriltään tiilenpunainen, hiukan nokeentunut. Ulkopinta koverasti profiloitu ja siloitellun tuntuinen. Sisäpinnalla matala porrasmainen profilointi ja tumma, mahdollisesti palanut lyijylasite.	1	Halkaisija 22; paksuus 5	1,5
475	3	Y3-50	86707.20	49044.70	Punasavi	Astia		Punasaviastian kylkipala. Kova poltto, karkea sekoite. Massa melko tiivis, väriltään vaaleantiilenpunainen. Ulkopinta hiukan nokeentunut ja sillä ohuita dreijausuria. Sisäpinnalla tummanvihreä lyijylasite.	1	Halkaisija 37; paksuus 7	8,2
476	3	Y3-50	86707	49044	Punasavi	Astia		Punasaviastian reunapala, samaa astiaa myös numerolla :473. Kova poltto, karkea sekoite. Massa tiivis, väriltään tiilenpunainen. Reuna pyöreä. Ulkopinnalla ohuita dreijausuria, sisäpinnalla ja reunan päällä kirkas lyijylasite ja vaalea pystysuuntainen bolusraita.	1	Palan halkaisija 17; paksuus 5	1,2
477	3	Y3-50	86707	49045	Punasavi	Astia		Punasaviastian reunapala. Kova poltto, hieno sekoite. Massa tiivis, väriltään tiilenpunainen ja siinä tummia läiskiiä. Reuna pyöreä, ulospäin profiloitu. Sisäpinnalla ja reunan päällä kirkas, osittain kulunut lyijylasite. Ulkopinnalle tehty lasitteella leveitä pystysuuntaisia, hiukan vinoja raitoja, jotka päättyvät 14 mm reunan alapuolelle.	1	Astian suun halkaisija noin 160; palan halkaisija 39; reunan paksuus 7; kyljen paksuus 4	6,0

KM_ala	Alue	Yksikkö	Xkoo	Ykoo	Materiaali	Laji	Sivu 78	Kuvaus	Kpl	Mitat (mm)	Paino (g)
478	3	Y3-50	86708.20	49044.40	Punasavi	Astia		Punasaviastian kylkipala. Kova poltto, hieno sekoite. Massa melko tiivis, väriltään vaaleantiilenpunainen. Ulkopinta osittain mustaksi nokeentunut ja sillä matalia dreijausuria. Sisäpinnalla kirkkaan lyijylasitteen jäämiä.	1	Halkaisija 21; paksuus 7	2,4
479	3	Y3-50	86708	49044	Punasavi	Astia		Punasaviastian kylkipala. Kova poltto, hieno sekoite. Massa melko tiivis, väriltään vaaleantiilenpunainen. Ulkopinnalla ohuita dreijausuria. Sisäpinnalla kirkkas lyijylasite.	1	Halkaisija 18; paksuus 5	1,1
480	3	Y3-50	86708.60	49045.35	Punasavi	Astia		Tulessa kärsinyt punasaviastian kylkipala. Kova poltto, karkeahko sekoite. Massa melko tiivis, väriltään osittain vaaleantiilenpunainen, osittain nokeentunut. Palan profiili melko suora. Pinnat harmaat ja karheat. Toisella pinnalla ohuita dreijausuria, toinen pinta kuhmuinen ja sillä lyijylasitteen jäämiä.	1	Halkaisija 25; paksuus 7	3,6
481	3	Y3-50			Punasavi	Astia		Punasaviastian kylkipala. Kova poltto, hieno sekoite. Massa melko tiivis, väriltään tiilenpunainen. Ulkopintaa vain hiukan säilynyt, sisäpinnalla hiukan vihertävä lyijylasitte.	1	Halkaisija 12; paksuus 6	0,8
482	3	Y3-50	86706	49043	Valkosavi	Liitupiippu		4 liitupiipun pesän katkelmaa. Massat tiiviit ja väriltään valkoiset. 2 palassa mustaksi ja 2 harmaiksi nokeentuneet sisäpinnat. Isoimman palan ulkopinnalla pystysuuntaisia työstöuria.	4	Halkaisijat 14-25; paksuudet 3-5	4,0

KM_ala	Alue	Yksikkö	Xkoo	Ykoo	Materiaali	Laji	Sivu 79	Kuvaus	Kpl	Mitat (mm)	Paino (g)
483	3	Y3-50	86706	49044	Valkosavi	Liitupiippu		1 liitupiipun pesän katkelma ja 2 varren katkelmaa, joiden molemmat päät murtuneet. Massat tiiviit ja väriltään valkoiset. Pesän katkelmassa harmaaksi nokeentunut sisäpinta ja ulkopinnalla mahdollisesti valmistajan merkki tai koristelua.	3	Pesän katkelman halkaisija 18; paksuus 4; varsien pituudet 22 ja 54; halkaisijat 8 ja 7	6,1
484	3	Y3-50	86707	49043	Valkosavi	Liitupiippu		1 liitupiipun pesän katkelma ja 1 varren fragmentti varren pinnasta. Massat tiiviit ja väriltään valkoiset.	2	Pesän katkelman halkaisija 18; paksuus 4; varren pituus 9; halkaisija 6	0,9
485	3	Y3-50	86707	49044	Valkosavi	Liitupiippu		3 liitupiipun pesän katkelmaa, ja 2 fragmenttia varren pinnasta ja 2 varren kappaletta varren päästä, joissa toiset päät murtuneet, toiset kuluneet. Massat tiiviit ja väriltään valkoiset, 1 pesän katkelmassa harmaaksi nokeentunut. Pesän katkelmissa mustaksi nokeentuneet sisäpinnat.	7	Pesän katkelman halkaisijat 7-23; paksuudet 2-3; varsien pituudet 10-53; halkaisijat 8-9	9,8
486	3	Y3-50	86707	49045	Valkosavi	Liitupiippu		Liitupiipun pesän katkelma, jonka sisäpinta nokeentunut mustaksi. Massa tiivis ja väriltään valkoinen.	1	Halkaisija 12; paksuus 3	0,1
487	3	Y3-50	86708	49043	Valkosavi	Liitupiippu		Liitupiipun pesän katkelma pesän ja varren liitoskohdasta. Massa tiivis, väriltään valkoinen. Pesän sisäpinta mustaksi nokeentunut. Piipun kanta melko pieni.	1	Halkaisija 27; kyljen paksuus 5; varren halkaisija 11; kanta 4x5x5	3,3

KM_ala	Alue	Yksikkö	Xkoo	Ykoo	Materiaali	Laji	Sivu 80	Kuvaus	Kpl	Mitat (mm)	Paino (g)
488	3	Y3-50	86708.05	49044.10	Valkosavi	Liitupiippu		Liitupiipun varren katkelma, jonka molemmat päät murtuneet. Massa tiivis, väriltään valkoinen. Toisessa päässä 4 pienistä yhteenliittyvistä pisteistä muodostuvaa koristeuraa ja niiden alapuolella 1 voimakkaasti aaltoileva ura.	1	Pituus 42; halkaisija 8	3,4
489	3	Y3-50	86708	49044	Valkosavi	Liitupiippu		Liitupiipun varren katkelma varren päästä, jonka toinen pää murtunut, toinen kulunut. Massa tiivis, väriltään kellertävänvalkoinen.	1	Pituus 28; halkaisija 8	2,3
490	3	Y3-50	86708	49045	Valkosavi	Liitupiippu		2 liitupiipun pesän katkelmaa. Massat tiiviit ja väriltään valkoiset, toisessa hiukan nokeentunut, toisessa taas sisäpinta osittain harmaaksi nokeentunut.	2	Halkaisijat 18 ja 25; paksuudet 4 ja 5	1,9
491	3	Y3-50			Valkosavi	Liitupiippu		2 liitupiipun varren katkelmaa, joiden molemmat päät murtuneet. Massat tiiviit, toisessa väriltään valkoinen, toisessa harmaaksi nokeentunut.	2	Pituudet 20 ja 23; halkaisijat 10	4,9
492	3	Y3-50	86706	49043	Esinelasi	Helmi		Pieni pyöreä lasihelmi, jonka pinta tummaksi deformatunut. Keskellä helmeä kulkee poikittain matala 1 mm levyinen ura, joka on saattaa olla kullattu tai maalattu keltaiseksi. Uran kummallekin puolelle reikien ympärille on valkoisella maalattu hieman kömpelösti kukkamaiset kuviot, joista toisessa on 5 "terälehteä" ja toisessa 4.	1	Halkaisija 10; reiän halkaisija 1	0,9

KM_ala	Alue	Yksikkö	Xkoo	Ykoo	Materiaali	Laji	Sivu 81	Kuvaus	Kpl	Mitat (mm)	Paino (g)
493	3	Y3-50	86706	49043	Astialasi	Pikari		2 ohutta lasipikarin kylkipalaa. Pinnat tummiksi ja massa valkoiseksi ja läpinäkymättömäksi deformoituneet. Palassa optinen koristelu niin, että palojen pinnat aaltoilevat ja paksuudet vaihtelevat.	2	Halkaisijat 20 ja 26; paksuudet 1,5-2	1,6
494	3	Y3-50	86706	49043	Tasolasi	Ikkuna		10 vihertävää ikkunalasin palaa, joiden sävyt ja deformoitumisaste hiukan vaihtelevat. 1 palassa 2 suoraksi nyrhittyä reunaa kapeassa kulmassa toisiinsa nähden -vinoneliön muotoisesta ruudusta? 5 mm päässä suorista reunoista kulmaurat.	10	Halkaisijat 12-24; paksuudet 1-2	4,0
495	3	Y3-50	86706	49044	Astialasi	Pullo		Tummaksi deformoitunut lasinpala todennäköisesti pullon pohjasta.	1	Halkaisija 17; paksuus 7	1,3
496	3	Y3-50	86706	49044	Tasolasi	Ikkuna		2 vihertävää ikkunalasin palasta, toinen paksumpi ja pahasti deformoitunut.	2	Halkaisijat 12 ja 17; paksuudet 1 ja 2	0,8
497	3	Y3-50	86707	49043	Tasolasi	Ikkuna		2 vihertävää ikkunalasin palasta, pinnat hiukan deformoituneet. Toisessa palassa yhdensuuntaisia ohuita uria toisella pinnalla.	2	Halkaisijat 21 ja 27; paksuudet 1	1,5
498	3	Y3-50	86707	49044	Tasolasi	Ikkuna		10 vihertävää ikkunalasin palaa, joiden sävyt ja deformoitumisaste vaihtelevat. 1 pala tummaksi ja läpinäkymättömäksi deformoitunut ja muita paksumpi. 1 palassa 2 suoraksi nyrhittyä reunaa suorassa kulmassa toisiinsa nähden. 5 mm päässä suorista reunoista kulmaurat.	10	Halkaisijat 13-30; paksuudet 1-3	5,6

KM_ala	Alue	Yksikkö	Xkoo	Ykoo	Materiaali	Laji	Kuvaus	Kpl	Mitat (mm)	Paino (g)
499	3	Y3-50	86707	49045	Tasolasi	Ikkuna	5 vihertävää ikkunalasin palaa, joiden sävyt ja deformaatioaste vaihtelevat, 1 pala tummaksi ja läpinäkyväksi deformoitunut ja muita paksumpi.	5	Halkaisijat 15-33; paksuudet 1-2	2,1
500	3	Y3-50	86708	49043	Astiasasi	Pikari	Pala ohutta väritöntä, ehkä hiukan vihertävää lasia, jonka pinnat deformoituneet. Pikarin kylkipala?	1	Halkaisija 23; paksuus 0,5	0,3
501	3	Y3-50	86708	49043	Astiasasi	Astia	Pieni tummaksi deformoitunut lasiastian kylkipala.	1	Halkaisija 10; paksuus 2	0,1
502	3	Y3-50	86708.35	49043.50	Tasolasi	Ikkuna	Pala vihreää, melko paksua ikkunalasia, jonka massassa ilmakuplia. Lasin profiili hiukan kaareva. Palassa 2 suoraksi leikattua reunaa, joita reunustaa 4 mm levyiset kulumajäljet.	1	Halkaisija 40; paksuus 2	4,0
503	3	Y3-50	86708	49043	Tasolasi	Ikkuna	2 vihertävää ikkunalasin palasta, toinen hieman tummemman vihreä.	2	Halkaisijat 28 ja 43; paksuudet 1	2,3
504	3	Y3-50	86708.35	49044.50	Tasolasi	Ikkuna	Pala vihreää, melko paksua ikkunalasia, jonka pinnat deformoituneet. Palassa 1 pyöreä ja paksumpi reuna sekä rihamainen kaareva jälki lähellä reunaa.	1	Halkaisija 54; reunan paksuus 4; paksuus 2	10,1
505	3	Y3-50	86708	49044	Tasolasi	Ikkuna	8 vihertävää ikkunalasin palaa, joiden sävyt ja deformaatioaste vaihtelevat.	8	Halkaisijat 13-27; paksuudet 1-2	4,3
506	3	Y3-50	86708	49045	Astiasasi?	Pikari?	Pieni ohut vihertävä lasinpala, jonka profiili hiukan kaareva.	1	Halkaisija 13; paksuus 0,5	0,0
507	3	Y3-50	86708	49045	Tasolasi	Ikkuna	4 vihertävää ikkunalasin palaa, joiden sävyt ja deformaatioaste vaihtelevat.	4	Halkaisijat 15-37; paksuudet 1-2	3,6

KM_ala	Alue	Yksikkö	Xkoo	Ykoo	Materiaali	Laji	Sivu 83	Kuvaus	Kpl	Mitat (mm)	Paino (g)
508	3	Y3-50			Tasolasi	Ikkuna		2 vihertävää ikkunalasin palasta, toinen hieman tummemman vihreä ja paksumpi.	2	Halkaisijat 17 ja 12; paksuudet 1 ja 2	0,3
509	3	Y3-50	86707.20	49043.80	Liuskekivi	Hioin		Pitkänmallinen kivi, jossa 2 hiotun tuntuista pitkää sivua suorassa kulmassa toisiaan vasten. Muut sivut murtuneet.	1	Pituus 88; leveys 30; paksuus 5-9	37,0
510	3	Y3-50	86707.70	49043.60	Hiekkakivi	Hioin		Pieni, hiukan kiilanmuotoinen hiekkakiven katkelma, jossa kolme hiotun tuntuista pintaa.	1	Halkaisijat 27 x 4-18 x 4-12	3,2
511	3	Y3-50	86707	49043	Liuskekivi	Hioin		Pitkänmallinen kivi, jossa hiotun tuntuinen pitkä sivu. Muut sivut murtuneet.	1	Pituus 54; leveys 16; paksuus 7	10,2
512	3	Y3-50	86708.03	49045.10	Liuskekivi	Hioin		Pitkänmallinen kivi, jossa osittain ruskea ja hiotun tuntuinen pitkä, leveä sivu. Lyhyet sivut ja alapinta murtuneet, alapinnalla toisessa päässä myös hiottua ruskeaa pintaa. Toinen lyhyt pää talsstamaiseksi hiottu.	1	Pituus 200; leveys 33-45; paksuus 13-15	216,8
513	3	Y3-50	86706	49043	Pii	Iskos		3 harmaankirjavaa piitä.	3	Halkaisijat 14-25	5,1
514	3	Y3-50	86707	49043	Pii	Iskos		2 harmaankuultavaa ja 1 tummanharmaa pii.	3	Halkaisijat 9-16	1,3
515	3	Y3-50	86707	49044	Pii	Iskos		1 tummanharmaankuultava, 1 vaaleanharmaa ja 1 osittain palanut harmaa pii.	3	Halkaisijat 9-17	3,0
516	3	Y3-50	86707	49045	Pii	Iskos		1 harmaankirjava, 1 tummanharmaankuultava, 2 vaaleanharmaata ja 1 harmaankuultava pii.	5	Halkaisijat 8-20	5,9
517	3	Y3-50	86708	49044	Pii	Iskos		Osittain palanut, harmaankirjava pii.	1	Halkaisija 26	5,2



KM_ala	Alue	Yksikkö	Xkoo	Ykoo	Materiaali	Laji	Sivu 84	Kuvaus	Kpl	Mitat (mm)	Paino (g)
518	3	Y3-50	86707	49043	Kvartsi	Iskos		Valkoisenkuultava kvartsi.	1	Halkaisija 26	12,3
519	3	Y3-50	86707	49045	Kvartsi	Iskos		Valkoisenkuultava kvartsi.	1	Halkaisija 11	0,3
520	3	Y3-50	86708	49043	Kvartsi	Iskos		Valkoisenkuultava, hiukan punertava kvartsi.	1	Halkaisija 18	3,1
521	3	Y3-50	86707	49043	?	?		Litteä, muodoltaan pyöreä kappale. Pinnat epätasaiset, hiukan savimaiset, väriltään ruskeat. Reunat osittain lohjenneet ja niistä näkyy, että kappale sisältä kiiltävän musta.	1	Halkaisijat 46x51; paksuus 13	15,7
522	3	Länsiprofiili			Punasavi	Astia		Punasaviastian kylkipala. Kova poltto, melko hieno sekoite. Massa melko tiivis, väriltään tiilenpunainen. Pinnat siloitellun oloiset, ulkopinta murtunut profiloinnin kohdalta.	1	Halkaisija 63; paksuus 6	16,6
523	3	Länsiprofiili			Punasavi	Kaakeli		Tulessa kärsinyt kaakelin pala. Kova poltto, karkea sekoite. Massa tiivis, väriltään tiilenpunainen. Säilynyt pinta kuonaantunut tummaksi ja kuplinut.	1	Halkaisija 45; paksuus 16	17,0
524	3	Länsiprofiili			Tasolasi	Ikkuna		Pala vihertävää ikkunalasia. Pinnat deformoituneet.	1	Halkaisija 35; paksuus 2	1,8
525	3	Seulakasa			Astialasi	Pullo/ karahvi		Pala lasiastian kyljestä, väritöntä, hiukan deformoitunutta lasia. Mahdollisesti naurispullosta tai karahvista. Palassa tiheä, matala rihlaus niin, että palan pinnat aaltoilevat ja paksuus vaihtelee.	1	Halkaisija 25; paksuus 1,5-2	1,3

KM_ala	Alue	Yksikkö	Xkoo	Ykoo	Materiaali	Laji	Sivu 85	Kuvaus	Kpl	Mitat (mm)	Paino (g)
526	4	Y4-0	86706	49061	Punasavi	Vati?		Punasaviastian kylkipala. Melko huono poltto, hieno sekoite. Massa melko tiivis, väriltään tiilenpunainen. Sisäpinnalla hiukan kuluneita lyijylasitteen ja vaakasuorien vaaleiden bolusraitojen jäämiä. Ulkopinta profiloitu paksummaksi murtuneen yläreunan kohdalta. Ulkopinta osittain tummunut ja sillä lasiteroiskeita.	1	Halkaisija 32; paksuus 6-7	5,5
527	4	Y4-0	86704	49060	Kvartsi	Iskos		Valkoisenkuultava kvartsi.	1	Halkaisija 48	15,3
528	4	Y4-2	86705.00	49060.30	Rauta	Kahva		Puolikkaan soikion muotoinen rautainen melko siro kahva. Keskeltä litteä ja poikkileikkaukseltaan nelikulmainen, kahva pyöristyy kohti päitä, jotka taivutettu tosiaan kohti.	1	Halkaisijat 75 x 37, kahvan vartaan halkaisijat 5x5-4x8	12,9
529	4	Y4-2	86708.20	49061.95	Rauta	Esineen katkelma		Kaksi pyöreähköä yhteenliitettyä rautalevyä, joiden liitoskohdan vastaisilta sivuilta lähtee poikkileikkaukseltaan nelikulmaiset, kulmikkaasti toisiaan kohden taivutetut vartaat.	1	Levyjen halkaisijat 28 ja 25, paksuudet 5; vartaiden pituudet n. 30 ja 35; halkaisijat 6-8	33,1
530	4	Y4-2	86705	49060	Fajanssi	Astia		Pieni fajanssiastian reunapala. Massa melko tiivis, väriltään valkoinenReuna pyöreä, pinnoilla osittain lohjennut tinalasite.	1	Halkaisija 13; paksuus 3	0,3
531	4	Y4-2	86704	49060	Punasavi	Vati		Punasavivadin pala pohjan reunasta. Kova poltto, karkeahko sekoite. Massa melko tiivis, väriltään tiilenpunainen. Pohja suora, kylki lähtee pohjasta melko lajassa kulmassa. Sisäpinta ei säilynyt, ulkopinta värjäytynyt tummemmaksi ja siloitllun oloinen.	1	Palan halkaisija 26; paksuus 7	2,4

KM_ala	Alue	Yksikkö	Xkoo	Ykoo	Materiaali	Laji <small>Sivu 86</small>	Kuvaus	Kpl	Mitat (mm)	Paino (g)
532	4	Y4-2	86704	49060	Punasavi	Astia/ kaakeli	Punasaviastian tai kaakelin reunapala. Kova poltto, karkeahko sekoite. Massa melko tiivis, väriltään vaaleantiilenpunainen, osittain nokeentunut. Reuna suora. Vain ulkopinta säilynyt, sillä ohuita uria. Ulkopinta ja reunan päällyys nokeentuneet tummanharmaiksi.	1	Halkaisija 15; paksuus 7	2,3
533	4	Y4-2	86704	49060	Punasavi	Kaakeli?	Mahdollisesti kaakelin pala. Huono poltto, hyvin karkea sekoite. Massa melko huokoinen, väriltään vaaleanpunaruskea. 1 säilynyt pinta tasainen ja sillä 3 yhdensuuntaista, pitkä nelikulmaista painannetta.	1	Halkaisija 25; paksuus 12	5,7
534	4	Y4-2	86704	49061	Punasavi	Astia	Pieni punasaviastian kylkipala. Kova poltto, hieno sekoite. Massa melko tiivis, väriltään vaaleantiilenpunainen. Ulkopinta siloitellun oloinen, sisäpinta kulunut.	1	Halkaisija 15; paksuus 6	0,8
535	4	Y4-2	86705	49060	Punasavi	Astia	Mahdollisesti punasaviastian kahvan pala. Kova poltto, karkeahko sekoite. Massa melko tiivis, väriltään tiilenpunainen. Voimakkaasti kaartuva ulkopinta säilynyt, sillä lasiteroiske. Pinta siloitettuna tuntuinen.	1	Halkaisija 16; paksuus 6	1,5
536	4	Y4-2	86705	49060	Punasavi	Astia	Pieni punasaviastian kylkipala. Kova poltto, hieno sekoite. Massa melko tiivis, väriltään tiilenpunainen. Pala profiloitu kulmikkaasti. Vain ulkopinta säilynyt ja sillä 3 vaakasuuntaista kapeaa uraa profiloinnin alapuolella.	1	Halkaisija 11; paksuus 4	0,4

KM_ala	Alue	Yksikkö	Xkoo	Ykoo	Materiaali	Laji	Sivu 87	Kuvaus	Kpl	Mitat (mm)	Paino (g)
537	4	Y4-2	86705	49060	Punasavi	Kaakeli		Mahdollisesti pieni pala kaakelin reunasta. Massa ja pinnat tummiksi ja homogeenisiksi kuonaantuneet. Palassa suora kulma. Säilyneellä pinnalla 2 kapeaa uraa reunan vieressä.	1	Halkaisijat 15	1,5
538	4	Y4-2	86705	49061	Punasavi	Astia		Punasaviastian kylkipala. Huono poltto, karkeahko sekoite. Massa melko tiivis, väriltään vaalean tiilenpunainen. Ulkopinta hiukan vaaleampi ja sillä dreijausuria, sisäpinta melko tasainen ja sillä suonimaisia painanteita.	1	Halkaisija 31; paksuus 8	5,1
539	4	Y4-2	86705	49061	Punasavi	Astia		Punasaviastian kylkipala. Huono poltto, karkeahko sekoite. Massa melko tiivis, väriltään vaalean tiilenpunainen, osittain harmaaksi nokeentunut. Ulkopinta hiukan vaaleampi ja sillä matalia dreijausuria, sisäpinta kuonaantunut tummaksi ja kuplinut.	1	Halkaisija 22; paksuus 5	1,7
540	4	Y4-2	86705	49061	Punasavi	Astia		Pieni punasaviastian kylkipala. Kova poltto, hieno sekoite. Massa tiivis, väriltään tiilenpunainen. Toisella pinnalla mahdollisesti kulunut lyijylasite, toinen ehkä siloiteltu.	1	Halkaisija 14; paksuus 3	0,3
541	4	Y4-2	86705	49061	Punasavi	Kaakeli		Mahdollisesti pala kaakelistä. Kova poltto, karkeahko sekoite. Massa melko tiivis, väriltään tiilenpunainen. Vain yksi pinta säilynyt, sillä kapeita yhdensuuntaisia uria.	1	Halkaisija 23; paksuus 6	2,2
542	4	Y4-2	86704	49060	Valkosavi	Liitupiippu		Liitupiipun pesän katkelma. Massa tiivis, väriltään likaisenvalkoinen.	1	Halkaisija 6; paksuus 5	0,4

KM_ala	Alue	Yksikkö	Xkoo	Ykoo	Materiaali	Laji	Sivu 88	Kuvaus	Kpl	Mitat (mm)	Paino (g)
543	4	Y4-2	86705	49061	Valkosavi	Liitupiippu		Liitupiipun varren katkelma, jonka molemmat päät murtuneet. Massa tiivis, väriltään likaisenvalkoinen.	1	Pituus 18; halkaisija 7	0,9
544	4	Y4-2	86705	49061	Harmaasavi	Esineen katkelma		Kalotin muotoinen savikiekko. Massa melko tiivis, väriltään harmaa. Alapinta suora, sillä vaaleaa savilietettä ja keskellä jotain kimaltavaa ainesta. Pinnat epätasaiset. Samanlainen on alueen 3 löydöissä numerolla :379. Ilmeisesti kyseessä geologinen muodostuma, jollaisia kuitenkin löytyy asuinpaikoilta, kuten Ruotsista Jönköpingistä.	1	Halkaisija 27; korkeus 16	11,4
545	4	Y4-2	86704	49060	Astialasi	Karahvi?		Pala oranssinsävyistä lasia, jossa 1 kareva, pyöreä reuna. Pala ohenee poispäin reunasta. Todennäköisesti pala karahvista, jossa voimakas optinen koristelu.	1	Halkaisija 23; paksuus 1-2	0,6
546	4	Y4-2	86704	49060	Tasolasi	Ikkuna		8 vihertävää ikkunalasin palasta. 1 paloista muita selkeästi paksumpi ja tummempi, siinä viisto pyöristetty reuna.	8	Halkaisijat 9-34; paksuudet 1-2,5	7,6
547	4	Y4-2	86704	49061	Astialasi	Pullo		Pieni tummanvihreä pullon sirpale. Massassa ilmakuplia.	1	Halkaisija 12; paksuus 3	0,7
548	4	Y4-2	86704	49061	Tasolasi	Ikkuna		2 vihertävää ikkunalasin palasta.	2	Halkaisijat 20 ja 24; paksuudet 1 ja 2	1,0
549	4	Y4-2	86705	49060	Astialasi	Pullo		Tummanvihreä pullon sirpale. Massassa ilmakuplia.	1	Halkaisija 14; paksuus 5	1,4
550	4	Y4-2	86705	49060	Astialasi	Astia		2 pientä vihreää astialasin palasta.	2	Halkaisijat 9 ja 17; paksuudet 2 ja 3	0,8

KM_ala	Alue	Yksikkö	Xkoo	Ykoo	Materiaali	Laji	Kuvaus	Kpl	Mitat (mm)	Paino (g)
551	4	Y4-2	86705	49060	Astialasi	Astia	Lasiastian reunapala. Reuna ohut. Ohutta, väritöntä lasia.	1	Halkaisija 16; paksuus 1	0,6
552	4	Y4-2	86705	49060	Astialasi	Astia	2 väritöntä, melko paksua lasinpalaa. Puristelasia.	2	Halkaisijat 21 ja 20; paksuudet 5 ja 3	1,6
553	4	Y4-2	86705	49060	Astialasi	Astia	Pieni oranssi lasinpala, puristelasia?	1	Halkaisija 13; paksuus 3	0,2
554	4	Y4-2	86705	49060	Astialasi?	Astia?	Tulessa kärsinyt, pinnalta kuonaantunut ja kuplinut sekä harmaaksi ja karheaksi muuttunut lasinpala. Pinnat kumpuilevat.	1	Halkaisija 29; paksuus 4	3,0
555	4	Y4-2	86705	49060	Tasolasi	Ikkuna	5 vihertävää ikkunalasin palasta, joiden paksuudet hiukan vaihtelevat.	5	Halkaisijat 12-24; paksuudet 1-2	2,2
556	4	Y4-2	86705	49061	Astialasi	Pullo	Tummanruskeanvihreä pullon sirpale. Massassa ilmakuplia.	1	Halkaisija 20; paksuus 4	1,3
557	4	Y4-2	86705	49061	Astialasi	Astia	3 pientä ja ohutta vihertävää astialasin palasta.	3	Halkaisijat 9-11; paksuudet 1	0,4
558	4	Y4-2	86705	49061	Astialasi	Astia	Väritön puristelasisirpale.	1	Halkaisija 12; paksuus 5	0,1
559	4	Y4-2	86705	49061	Tasolasi?	Ikkuna?	Mahdollisesti pala väritöntä ikkunalasia.	1	Halkaisija 15; paksuus 1	0,3
560	4	Y4-2	86705	49061	Tasolasi	Ikkuna	11 vihertävää ikkunalasin palasta, joiden paksuudet hiukan vaihtelevat. 4 paloista pinnoilta deformatuneet, 1 niistä muuttunut tulessa karheaksi ja 1 hieman sulanut.	11	Halkaisijat 14-25; paksuudet 1-2	6,3
561	4	Y4-2	86708.20	49061.80	Esinelasi	Helmi	Valkoinen pyöreä lasihelmi. Pinnalla ohuita valmistusuria.	1	Halkaisija 10; reiän halkaisija 2	1,5
562	4	Y4-2	86708.30	49061.90	Astialasi	Pullo	Pala mahdollisesti pullon kaulan juuresta. Tummanruskeanvihreää lasia, jonka massassa ilmakuplia.	1	Halkaisija 51; paksuus 3	9,4

KM_ala	Alue	Yksikkö	Xkoo	Ykoo	Materiaali	Laji <sup>Sivu 90</sup>	Kuvaus	Kpl	Mitat (mm)	Paino (g)
563	4	Y4-2	86708.20	49061.80	Tasolasi	Ikkuna	Vihertävä ikkunalasin pala.	1	Halkaisija 29; paksuus 2	2,2
564	4	Y4-2	86705	49060	Astialasi	Astia	Pieni ja ohut opaalilasin pala.	1	Halkaisija 12; paksuus 1	0,1
565	4	Y4-2	86705	49060	Liuskekivi	Hioin?	Litteä pitkänmallinen kivi, jonka pinnat täynnä ohuita pituussuuntaisia uria. Hioimen katkelma?	1	Pituus 39, leveys 17, paksuus 5	4,0
566	4	Y4-2	86704	49060	Pii	Iskos	1 harmaankirjava ja 1 palanut pii.	2	Halkaisijat 25 ja 17	3,0
567	4	Y4-2	86705	49061	Pii	Iskos	1 tummanharmaankuultava pii.	1	Halkaisija 14	0,4
568	4	Y4-2	86704	49060	Kvartsi	Iskos	3 valkoisenkuultavaa kvartsia, 1 niistä hiukan punertava.	3	Halkaisijat 12-33	12,8
569	4	Y4-2	86705	49060	Kvartsi	Iskos	2 harmaankuultavaa ja 1 valkoisenkuultava kvartsi.	3	Halkaisijat 18-26	7,3
570	4	Y4-2	86705	49061	Kvartsi	Iskos	4 harmaankuultavaa, 1 valkoinen ja 1 kirjava kvartsi.	6	Halkaisijat 15-24	15,6
571	4	Y4-4	86707.10	49060.50	Rauta	Esineen katkelma	2 litteää, poikkileikkaukseltaan nelikumaista varrasmaista rautaa, joiden pintaan tarttunut puuta. Pidempi kaarevasti taipunut.	2	Pituudet n. 75 ja 36; halkaisijat 8x5 ja 5	16,7
572	4	Y4-4	86707.10	49060.70	Rauta ja puu	Veitsi	Siro täysruodollinen pöytäveitsi, jonka terän kärki ja ruodon pää katkenneet? Ruoto lähtee hamaran yläreunasta, teräpuolella porrasmainen kavennus. Veitsessä hiukan puisia kahvaleyviä säilynyt ja ainakin 1 pronssiiniitti, jolla kahvaleyvät ruodossa kiinni.	1	Pituus 146; terän pituus 84, leveys 17, paksuus 5; ruoto 62x11x3; niitin halkaisija 1	24,0
573	4	Y4-4	86707	49060	Rauta	Esineen katkelma	Pitkänmallinen, poikkileikkaukseltaan nelikulmainen rauta, joka ohenee toista lyhyttä päätä kohden.	1	Pituus 44; leveys 13; paksuus 4-9	15,3

KM_ala	Alue	Yksikkö	Xkoo	Ykoo	Materiaali	Laji <small>Sivu 91</small>	Kuvaus	Kpl	Mitat (mm)	Paino (g)
574	4	Y4-4	86708	49061	Rauta	Esineen katkelma	Jykevää hieman salmiakinmuotoinen rauta, jonka kärjet katkaistu. Katkaisupintojen poikkileikkaus pyöreä. Keskellä pituussuuntainen kohouma.	1	Halkaisijat 44x38x23	94,1
575	4	Y4-4	86708	49061	Rauta	Esineen katkelma	Pitkänmallinen, poikkileikkaukseltaan nelikulmainen rauta, joka hiukan ohenee toista lyhyttä päätä kohden. Paksumpi pää pyöreä.	1	Pituus 51; leveys 13; paksuus 7-10	24,5
576	4	Y4-4	86708.60	49061.30	Rauta	Oven tms kiinnikehaan osa tms?	Varrasmainen rauta, jonka toinen pää poikkileikkaukseltaan pyöreä. Varras muuttuu litteäksi ja poikkileikkaukseltaan nelikulmaiseksi ja lähtee kartumaan U:n muotoon. Käännöksen jälkeen varras litistyy edelleen ja on taipunut loivan porrasmaisesti. Taitoksen jälkeen toisella pinnalla suorakulmion muotoinen lenkki.	1	Vartaan halkaisija 5-10; U:n leveys 48 ja pituus toiselta puolelta 120, toiselta 83; lenkin halkaisijat 17x10	35,7



KM_ala	Alue	Yksikkö	Xkoo	Ykoo	Materiaali	Laji	Sivu 92	Kuvaus	Kpl	Mitat (mm)	Paino (g)
577	4	Y4-4	86707.30	49060.60	Kivitavara	Kannu		Partamiehenkannun kylkipala kaulan juuresta partamiehen posken kohdalta, sekä kylkipala astiaa ulkopinnalla kierävän geometrisen reliefinauhan reunasta. Kölniläistä tai Frecheniläistä keramiikkaa, todennäköisemmin vielä Kölniläistä 1500-luvun puolivälistä. Kylkipalan ulkopinnalla reliefiteknikalla tehdyn partamiehen viiksen ja poskiparran jäänteitä, pala sopii yhteen palan numerolla :580 kanssa. Ulkopinnoilla ruskea, laikukas suolalasilite. Sisäpinnat vaaleanharmaat, niillä ohuita dreijausuria ja suolalasilite. Samaa astiaa on numeroilla :578-:585 ja :636. Lisäksi sitä löytyi jo vuonna 2011 alueelta 4 (KM 2011018: 930).	2	Halkaisijat 55 ja 20; paksuudet 6	17,8
578	4	Y4-4	86707.70	49060.60	Kivitavara	Kannu		Partamiehenkannun kylkipala astiaa kierävän geometrisen reliefinauhan alareunasta. Kölniläistä tai Frecheniläistä keramiikkaa, todennäköisemmin vielä Kölniläistä 1500-luvun puolivälistä. Koristenauhan alapuolella ulkopinnalla reliefiteknikalla tehty pyöreä koriste, jossa sivustapäin kuvattuina miehen kasvot. Ulkopinnalla ruskea, laikukas suolalasilite, lisäksi se on puoliksi vaaleaksi kulunut. Sisäpinta vaaleanharmaa, sillä ohuita dreijausuria ja suolalasilite. Samaa astiaa on numeroilla :577, :579-:585 ja :636. Lisäksi sitä löytyi jo vuonna 2011 alueelta 4 (KM 2011018: 930).	1	Halkaisija 61; paksuus 5	17,7

KM_ala	Alue	Yksikkö	Xkoo	Ykoo	Materiaali	Laji	Sivu 93	Kuvaus	Kpl	Mitat (mm)	Paino (g)
579	4	Y4-4	86707	49060	Kivitavara	Kannu		Partamiehenkannun suun reunapala ja 2 kylkipalaa, joista toinen astiaa ulkopinnalla kierävän geometrisen reliefinauhan reunasta. Kölniläistä tai Frecheniläistä keramiikkaa, todennäköisemmin vielä Kölniläistä 1500-luvun puolivälistä. Astian suun reuna sisäänpäin viisto. Ulkopinnoilla ruskea, laikukas suolalasilite, 1 palan pinta vaaleammaksi kulunut. Sisäpinnat vaaleanharmaat, niillä ohuita dreijausuria ja suolalasilite. Samaa astiaa on numeroilla :577, :578, :580-:585 ja :636. Lisäksi sitä löytyi jo vuonna 2011 alueelta 4 (KM 2011018: 930).	3	Astian suun halkaisija 70; palojen halkaisijat 22-31; paksuudet 4-7	8,5

KM_ala	Alue	Yksikkö	Xkoo	Ykoo	Materiaali	Laji	Sivu 94	Kuvaus	Kpl	Mitat (mm)	Paino (g)
580	4	Y4-4	86707.70	49061.15	Kivitavara	Kannu		Partamiehenkannun suun reunapala ja kahteen osaan murtunut kylkipala. Kölniläistä tai Frecheniläistä keramiikkaa, todennäköisemmin vielä Kölniläistä 1500-luvun puolivälistä. Astian suun reuna sisäänpäin viisto. 19 mm suun reunan alapuolella astiaa kiertää kaksi vierekkäistä 8 mm levyistä reliefinauhaa, palan alareunassa mahdollisesti partamiehen jäänteitä. Kylkipalan ulkopinnalla reliefitekniikalla tehdyn partamiehen parran, viiksien ja alahuulen jäänteitä. Ulkopinnoilla ruskea, laikukas suolalase, reunapalan reuna vaaleammaksi kulunut. Sisäpinnat vaaleanharmaat, niillä ohuita dreijausuria ja suolalase. Samaa astiaa on numeroilla :577-:579, :581-:585 ja :636. Lisäksi sitä löytyi jo vuonna 2011 alueelta 4 (KM 2011018: 930).	3	Astian suun halkaisija 70; astian suurin halkaisija yli 160; palojen halkaisijat 18-90; paksuudet 6-8	81,0

KM_ala	Alue	Yksikkö	Xkoo	Ykoo	Materiaali	Laji	Sivu 95	Kuvaus	Kpl	Mitat (mm)	Paino (g)
581	4	Y4-4	86707.90	49061.10	Kivitavara	Kannu		Partamiehenkannun suun reunapala ja siihen sopiva kaulan pala sekä kylkipala astiaa kierävän geometrisen reliefinauhan alareunasta. Kölniläistä tai Frecheniläistä keramiikkaa, todennäköisemmin vielä Kölniläistä 1500-luvun puolivälistä. Astian suun reuna sisäänpäin viisto. 19 mm suun reunan alapuolella astiaa kiertää kaksi vierekkäistä 8 mm levyistä reliefinauhaa. Kaulan palan ulkopinnalla reliefitekniikalla tehdyn partamiehen poskiparran ja kaulassa kulkevan reliefinauhan jäänteitä, pala sopii yhteen palan numerolla :580 kanssa. Ulkopinnoilla ruskea, laikukas suolalaside, reunapalan reuna vaaleammaksi kulunut. Sisäpinnat vaaleanharmaat, niillä ohuita dreijausuria ja suolalaside. Samaa astiaa on numeroilla :577-:580, :582-:585 ja :636. Lisäksi sitä löytyi jo vuonna 2011 alueelta 4 (KM 2011018: 930).	3	Astian suun halkaisija 70; palojen halkaisijat 25-71; paksuudet 5-8	55,0

KM_ala	Alue	Yksikkö	Xkoo	Ykoo	Materiaali	Laji	Sivu 96	Kuvaus	Kpl	Mitat (mm)	Paino (g)
582	4	Y4-4	86707.90	49061.20	Kivitavara	Kannu		Partamiehenkannun pohjapala, jossa melko voimaakkaasti ulospäin kaartuvaa kylkeä säilynyt. Kölniläistä tai Frecheniläistä keramiikkaa, todennäköisemmin vielä Kölniläistä 1500-luvun puolivälistä. Pohja melko suora ja siinä ulkoneva pyöreäreunainen jalkalevy. Pohjan reunaa astian kyljessä kiertää matalat urat. Palan yläreunassa lehvämainen pystysuuntainen reliefikoriste. Ulkopinnalla ruskea, laikukas suolalaste, lisäksi se on osittain vaaleaksi kulunut. Sisäpinta vaaleanharmaa, sillä ohuita dreijausuria ja suolalaste. Samaa astiaa on numeroilla :577-:581, :583-:585 ja :636. Lisäksi sitä löytyi jo vuonna 2011 alueelta 4 (KM 2011018: 930).	1	Astian pohjan halkaisija 90; kyljen korkeus 65; pohjan paksuus 5; kyljen paksuus 4	63,5

KM_ala	Alue	Yksikkö	Xkoo	Ykoo	Materiaali	Laji	Sivu 97	Kuvaus	Kpl	Mitat (mm)	Paino (g)
583	4	Y4-4	86707	49061	Kivitavara	Kannu		Partamiehenkannun kahvan katkelma, suun reunapala, kylkipala mahdollisesti läheltä suun reunaa sekä kylkipala astiaa kierävän geometrisen reliefinauhan alareunasta. Kölniläistä tai Frecheniläistä keramiikkaa, todennäköisemmin vielä Kölniläistä 1500-luvun puolivälistä. Kahva ulkopinnalta kourumainen, sisäpinta kupera niin että poikkileikkaus hiukan kuun sirpin mallinen. Astian suun reuna sisäänpäin viisto. Ulkopinnoilla ruskea, laikukas suolalaste, reunapalan reuna vaaleammaksi kulunut. Mahdollisesti reunan läheltä olevassa palassa ei lainkaan ruskeaa pintaa näkyvissä. Sisäpinnat vaaleanharmaat, niillä ohuita dreijausuria ja suolalaste. Samaa astiaa on numeroilla :577-:582, :584, 585 ja :636. Lisäksi sitä löytyi jo vuonna 2011 alueelta 4 (KM 2011018: 930).	4	Kahvan halkaisijat 19x9, katkelman pituus 44; Astian suun halkaisija ; palojen halkaisijat 16-25; paksuudet 5-8	19,4

KM_ala	Alue	Yksikkö	Xkoo	Ykoo	Materiaali	Laji	Sivu 98	Kuvaus	Kpl	Mitat (mm)	Paino (g)
584	4	Y4-4	86708.20	49061.25	Kivitavara	Kannu		Partamiehenkannun suun reunapala ja pala astian kyljestä kaulan alapuolelta. Kölniläistä tai Frecheniläistä keramiikkaa, todennäköisemmin vielä Kölniläistä 1500-luvun puolivälistä. Reuna sisäänpäin viisto. Reunapalan ulkopinnalla vaaleanruskea, laikukas suolalaste, ulkopinta tosin on suurimmaksi osaksi vaaleaksi kulunut. Kylkipalan ulkopinnalla ruskea laikukas suolalaste, hiukan partamiehen parran jäännettä sekä geometrinen astiaa kiertävä reliefinauha, jonka yläpuolella 1 lehvämäinen reliefikoriste ja ympyränmuotoinen reliefikoriste, jossa kuvattu miehen kasvot sivulta. Sisäpinnat vaaleanharmaat, niillä ohuita dreijausuria ja suolalaste. Samaa astiaa on numeroilla :577-:583, :585 ja :636.. Lisäksi sitä löytyi jo vuonna 2011 alueelta 4 (KM 2011018: 930).	2	Astian suun halkaisija 70; palojen halkaisijat 29 ja 105; paksuudet 5-8	52,1

KM_ala	Alue	Yksikkö	Xkoo	Ykoo	Materiaali	Laji	Sivu 99	Kuvaus	Kpl	Mitat (mm)	Paino (g)
585	4	Y4-4	86708	49061	Kivitavara	Kannu		Partamiehenkannun kylkipala (?), keramiikan massa ja poltto samanlainen kuin muissa alueen 4 partamiehenkannun paloissa. Kölniläistä tai Frecheniläistä keramiikkaa, todennäköisemmin vielä Kölniläistä 1500-luvun puolivälistä. Ulkopinnalla harmaa suolalasilite. Sisäpinta vaaleanharmaa, sillä ohuita dreijausuria ja suolalasilite. Samaa astiaa on numeroilla :577-584 ja :636. Lisäksi sitä löytyi jo vuonna 2011 alueelta 4 (KM 2011018: 930).	1	Palan halkaisija 21; paksuus 5	1,2
586	4	Y4-4	86707	49060	Punasavi	Kaakeli		2 profiililtaan suoraa punasavipalaa, mahdollisesti kaakelistä. Kova poltto, hieno sekoite. Massat melko tiiviit, väriltään tiilenpunaiset. Vain toiset pinnat säilyneet, ne osittain tummuneet oransseiksi ja niillä palaneen lyijylasitteen jäämiä. Toisessa palassa pyöreä reuna.	2	Halkaisijat 27 ja 33; paksuudet 4 ja 3	5,3
587	4	Y4-4	86707	49060	Punasavi	Kaakeli		Mahdollisesti kaakelin reunapala. Kova poltto, karkeahko sekoite. Massa melko tiivis, väriltään vaaleanruskea. Reuna päältä suora, säilyneeltä pinnalta porrasmaisesti profiloitu 10 mm päässä reunasta. Vain toinen pinta säilynyt ja sekin kärsinyt tulessa, pinnalla mahdollisesti palanut lyijylasilite.	1	Halkaisija 28; paksuus 5-9	4,2



KM_ala	Alue	Yksikkö	Xkoo	Ykoo	Materiaali	Laji	Sivu 100	Kuvaus	Kpl	Mitat (mm)	Paino (g)
588	4	Y4-4	86707	49060	Punasavi	Kaakeli		Kaakelin reunapala. Kova poltto, hieno sekoite. Massa melko tiivis, väriltään tiilenpunainen. Reuna päältä tasainen, 17 mm reunan alapuolella porrasmainen profilointi, joka tehty kääntämällä reuna kaksinkerroin. Profiloinnin alapuolella ulkopinnalla 4 vaakasuuntaista uraa, joiden jälkeen palan alareuna pyöristyy mahdollisen profiloinnin tai pohjan kohdalta. Sisäpinnalla suomumaisia painanteita ja mahdollisesti sormenjälki.	1	Reunan halkaisija ja paksuus 14; kyljen paksuus 8; korkeus (?) 45	23,3
589	4	Y4-4	86707	49060	Punasavi	Kaakeli		1 kaakelin reunapala, 3 kylkipalaa mahdollisesti läheltä reunaa ja 1 kylkipala. Kova poltto ja karkea sekoite. Massat melko tiiviit, väriltään tiilenpunaiset, osittain harmaiksi nokeentuneet. Reunapala ja reunan läheltä olevat kylkipalat kaarevasti profiloituja. Reunapalassa pyöreä reuna, joka mahdollisesti jatkunut ulkonevana. Palojen koverilla pinnoilla ohuita vaakasuuntaisia uria. Vain kahdessa palassa nokeentuneet kuperat pinnat säilyneet. Kylkipalassa vain yksi suora pinta säilynyt, sen yhdessä nurkassa profiloinnin alkua.	5	Halkaisijat 28-50; paksuudet 4-9	39,3

KM_ala	Alue	Yksikkö	Xkoo	Ykoo	Materiaali	Laji <small>Sivu 101</small>	Kuvaus	Kpl	Mitat (mm)	Paino (g)
590	4	Y4-4	86707	49060	Punasavi	Kaakeli	2 tulesa kärsinyttä ja kuonaantunutta kaakelin reunapalaa. Kova poltto, karkea sekoite. Toisen massa tiivis, väriltään tiilenpunainen, toisen lähes kokonaan kuonaantunut ja kuplinut. Isommassa palassa 2 suoraa reunaa, joten se on kaakelin suorakulmaisesta nurkasta. Sen toinen pinta on palanut tummaksi ja lasimaiseksi sekä kuplinut, sillä mahdollisesti ollut reliefikuviointia. Palan toisella pinnalla karkeaa tekstiilipainannetta. Toinen pala huonokuntoinen siinä 2-3 pintaa ja suora reuna, se	2	Halkaisijat 72 ja 23; paksuudet 14 ja 15	62,8
591	4	Y4-4	86707	49060	Punasavi	Kaakeli?	Mahdollisesti 2 kaakelin palaa. Huono poltto, karkea sekoite. Massat melko tiiviit, väriltään vaaleanruskeat. Vain toiset, siloitellun oloiset pinnat säilyneet. Saatavat olla huonopoltoista tiiltäkin.	2	Halkaisijat 13 ja 16; paksuudet 5	1,7
592	4	Y4-4	86707	49061	Punasavi	Kaakeli	4 kaakelin kylkipalaa. Kova poltto ja hyvin karkea sekoite. Massat melko tiiviit, väriltään tiilenpunaiset. Paloissa vain yhdet suorat pinnat säilyneet. 2 palassa pintoja halkovat hyvin matalat urat. Toisessa näistä se on 15 mm levyinen, palan pinnassa myös suonimaisia painanteita. 1 palassa säilynyt pinta nokeentuntu ja sillä 3 ohutta vaakasuuntaista uraa, joista 2 vierekkäin. Neljännessä palassa myös ohuita vaakasuuntaisia uria.	4	Halkaisijat 25-52; paksuudet 4-6	25,1

KM_ala	Alue	Yksikkö	Xkoo	Ykoo	Materiaali	Laji <small>Sivu 102</small>	Kuvaus	Kpl	Mitat (mm)	Paino (g)
593	4	Y4-4	86707	49061	Punasavi	Kaakeli	Mahdollisesti täysin kuonaantuntu kaakelin nurkkapala. Karkea sekoite. Massa muuttunut tiiviiksi ja harmaaksi, pinnat lasimaiset ja tummat. Palassa ehkä kaakelin suorakulmainen nurkka.	1	Halkaisija 35; paksuus 18	22,1
594	4	Y4-4	86708	49061	Punasavi	Astia	Punasaviastian kylkipala. Melko kova poltto, hieno sekoite. Massa melko tiivis, väriltään vaaleantiilenpunainen. Sisäpinnalla huonokuntoinen lyijylasite ja leveä vaalea bolusraita, jonka päältä lasite irronnut. Ulkopinta siloitellun oloinen.	1	Halkaisija 29; paksuus 5	1,8
595	4	Y4-4	86708	49061	Punasavi	Astia	Punasaviastian kylkipala. Kova poltto, hieno sekoite. Massa melko tiivis, väriltään tiilenpunainen. Sisäpinnalla tumma ja röpelöinen, todennäköisesti palanut lyijylasite.	1	Halkaisija 30; paksuus 4	2,3
596	4	Y4-4	86708	49061	Punasavi	Kaakeli	Kaakelin reunapala kaakelin nurkasta. Kova poltto, karkeahko sekoite. Massa melko tiivis, väriltään tiilenpunainen. Palan profiili muuten suora, mutta kaartuu toisesta päästä voimakkaasti. Reuna päältä tasainen ja tummanharmaaksi palanut, sillä ollut mahdollisesti lyijylasite? Koveralla pinnalla reunaa kiertää ohut ura ja 4 mm sen alapuolella matala ura. Toista pintaa vain hiukan säilynyt.	1	Halkaisija 52; paksuus 10	10,3

KM_ala	Alue	Yksikkö	Xkoo	Ykoo	Materiaali	Laji <sup>Sivu 103</sup>	Kuvaus	Kpl	Mitat (mm)	Paino (g)
597	4	Y4-4	86708	49061	Punasavi	Kaakeli	Kaakelin reunapala. Kova poltto, karkeahko sekoite. Massa melko tiivis, väriltään tiilenpunainen. Palan profiili suora. Reuna hiukan tummunut ja sillä mahdollisesti huonokuntoisen lyijyglasitteen jäämiä. Reunan vastainen sivu siloitettuna tuntuinen ja kaareva, pinta mahdollisesti palan profiloinnin tai kaakelin pohjan kohdalta. Pinnat eivät säilyneet.	1	Pituus 59; korkeus (?) 21; paksuus 4	8,1
598	4	Y4-4	86708	49061	Punasavi	Kaakeli	Kaakelin reunapala ja kylkipala. Kova poltto ja hieno sekoite. Massat melko tiiviit, väriltään vaaleantiilenpunaiset. Reunapalan reuna pyöreä ja 4 mm sen alapuolella 3 mm levyinen ura. Kylkipalassa säilyneellä pinnalla ohuita uria.	2	Halkaisijat 22 ja 25; paksuudet 6 ja 3	3,1
599	4	Y4-4	86708	49061	Punasavi	Kaakeli/ astia?	Kaakein reunapala ja kylkipala. Kova poltto ja karkeahko sekoite. Massat melko tiiviit, väriltään tiilenpunaiset. Kummassakin kourumaiset siloitellut tuntuiset pinnat säilyneet. Reunapalassa myös suora reuna ja toinen suora pinta tallella.	2	Halkaisijat 44 ja 22; paksuudet 4 ja 5	4,4
600	4	Y4-4	86708	49061	Punasavi	Kaakeli	Kaakelin kylkipala. Kova poltto, karkea sekoite. Massa melko tiivis, väriltään tiilenpunainen. Vain suora, melko tasainen, mahdollisesti profiloinnin kohdalta murtunut pinta säilynyt.	1	Halkaisija 47; paksuus 8	12,2

KM_ala	Alue	Yksikkö	Xkoo	Ykoo	Materiaali	Laji <small>Sivu 104</small>	Kuvaus	Kpl	Mitat (mm)	Paino (g)
601	4	Y4-4	86708	49061	Punasavi	Kaakeli	Kaakelin reunapala kaakelin nurkasta. Kova poltto, karkea sekoite. Massa melko tiivis, väriltään vaaleantiilenpunainen, osittain harmaaksi nokeentunut. Palassa 1 tai 2 suoraa reunaa suorassa kulmassa toisiaan vasten. Toinen pinta kuonaantunut tummaksi ja lasimaiseeksi sekä kuplinut, sillä mahdollisesti ollut reliefikoristelua. Toista pintaa ei säilynyt.	1	Halkaisija 64; paksuus 13	31,2
602	4	Y4-4	86708.55	49062.15	Punasavi	Kaakeli	Kaakelin reunapala. Kova poltto, hieno sekoite. Massa melko tiivis, väriltään tiilenpunainen, osittain harmaaksi nokeentunut. Reuna pyöreä, ulospäin käännetty. Sen päällä huonokuntoisen lyijylasitteen jäämiä. Reunassa ja säilyneellä ulkopinnalla ohuita dreijaus/siloittelu-uria sekä nokiläiskä. Toinen pinta ei säilynyt.	1	Suun halkaisija 110 ; palan halkaisija 40; paksuus 9	8,1
603	4	Y4-4	86709	49061	Punasavi	Pata	Punasavipadan jalan katkelma jalan juuresta. Huono poltto, karkea sekoite. Massa melko huokoinen, väriltään vaaleanharmaanruskea. Jalan muoto suppilomainen. Pinta siloitellun tuntuinen ja osittain nokeentunut. Todennäköisesti samaa pataa kuin numerolla :637 ja :673.	1	Halkaisija 17-28; korkeus 18	7,1

KM_ala	Alue	Yksikkö	Xkoo	Ykoo	Materiaali	Laji <small>Sivu 105</small>	Kuvaus	Kpl	Mitat (mm)	Paino (g)
604	4	Y4-4	86709	49061	Punasavi	Kaakeli	Profiililtaan suoraa punasavipala, mahdollisesti kaakelistä. Kova poltto, hieno sekoite. Massa melko tiiviis, väriltään tiilenpunainen. Palan reunassa pyöreä profilointi, mahdollisesti kaakelin reunasta. Vain toinen pinta säilynyt, se osittain tummunut ja sillä palaneen lyijylasitteen roiskeita.	1	Halkaisija 30; paksuus 3	1,2
605	4	Y4-4	86709	49061	Punasavi	Kaakeli	Täysin kuonaantunut kaakelin pala, mahdollisesti reunasta. Karkea sekoite. Massa muuttunut tiiviiksi ja harmaaksi, pinnat lasimaiset ja tummat. Palan toisella pinnalla hieman porrasmainen profilointi, ikään kuin palassa olisi ollut 2 päällekkäistä punasavilevyä.	1	Halkaisija 60; paksuus 15-24	38,2
606	4	Y4-4	86709	49062	Punasavi	Astia	Punasaviastian kylkipala. Melko kova poltto, hieno sekoite. Massa melko tiivis, väriltään vaaleantiilenpunainen. Sisäpinnalla huonokuntoinen lyijylasite ja vaalea kaareva bolusraita, jonka päältä lasite irronnut. Ulkopinnalla ohuita dreijausuria.	1	Halkaisija 28; paksuus 4	1,5
607	4	Y4-4	86709	49062	Punasavi	Kaakeli	Kaakelin reunapala. Kova poltto, karkeahko sekoite. Massa melko tiivis, väriltään tiilenpunainen. Reuna pyöreä. Reunassa ja säilyneellä ulkopinnalla ohuita dreijausuria. Toinen pinta ei säilynyt.	1	Suun halkaisija 120; halkaisija 35; paksuus 4	3,1

KM_ala	Alue	Yksikkö	Xkoo	Ykoo	Materiaali	Laji <small>Sivu 106</small>	Kuvaus	Kpl	Mitat (mm)	Paino (g)
608	4	Y4-4	86707	49060	Valkosavi	Liitupiippu	Puolikas liitupiipun pesästä ja varren katkelma, jonka molemmat päät murtuneet. Massat tiiviit, väriltään valkoiset. Pesän pinnalla varren juuren yläpuolella vaakunaleima, jonka päällä kruunu. Vaakunassa mahdollisesti leijona tai muu eläinkuvio? Pesän reuna ja sisäpinta tummiksi nokeentuneet.	2	Pesän halkaisija 18 ja korkeus 39, varren juuren halkaisija 10; varren katkelman pituus 28 ja halkaisija 9	9,5
609	4	Y4-4	86709	49062	Valkosavi	Liitupiippu	Liitupiipun varsi, jossa hiukan kannan juurta säilynyt, toinen pää pyöristetty ja kulunut.	1	Pituus 25; halkaisija 8-9	2,0
610	4	Y4-4	86707	49060	Harmaasavi?	Keramiikka?	6 massaltaan harmaata, karkeasekoitteista ja huonopolttoista palaa, jotka voivat olla astiasta, kaakelista tai tiilestä. 5 palassa yhdet tasaiset pinnat säilyneet, toiset pinnat aika epämääräisiä.	6	Halkaisijat 18-24; paksuudet 5-8	15,2
611	4	Y4-4	86707	49060	Astialasi	Ryppyylasi	Pienen ryppyylasin reunapala 1600-luvun lopulta tai 1700-luvun alusta. Kellertävänvihreää lasia, jonka massassa muutama ilmakupla. Lasin reuna melko suora, hiukan astian kylkeä paksumpi.	1	Suun halkaisija noin 60; palan halkaisija 21; reunan paksuus 1,5; kyljen paksuus 1	1,0
612	4	Y4-4	86707	49060	Astialasi	Pikari?	2 ohutta vihertävää lasinpalaa, mahdollisesti pikarin kyljestä. Toisen palan pinnat hieman sameat ja sen reuna voimakkaasti kaartuva, todennäköisesti kulmikkaasta passglasista 1500-luvun lopulta tai 1600-luvun alusta?	2	Halkaisijat 13 ja 14; paksuudet 1	0,7
613	4	Y4-4	86707	49060	Astialasi	Pullo	Pala tummanvihreää pullolasia. Massassa ilmakuplia.	1	Halkaisija 28; paksuus 4	1,5

KM_ala	Alue	Yksikkö	Xkoo	Ykoo	Materiaali	Laji <sup>Sivu 107</sup>	Kuvaus	Kpl	Mitat (mm)	Paino (g)
614	4	Y4-4	86707	49060	Tasolasi	Ikkuna	2 vihertävää ikkunalasin palasta, toinen pinnoilta deformatunut.	2	Halkaisijat 14 ja 24; paksuudet 1	0,7
615	4	Y4-4	86707	49061	Tasolasi	Ikkuna	Vihertävä ikkunalasin pala, jossa mahdollisesti suoraksi leikattu reuna.	1	Halkaisija 31; paksuus 1	0,4
616	4	Y4-4	86708	49061	Astialasi	Pikari	Pienen kulmikaan passglasin suun reunapala, jossa kaksi astian kulmista palan reunoilla 18 mm etäisyydellä toisistaan, sekä pala mahdollisesti saman pikarin jalkalevystä. Lasin massa vihreä ja siinä on ilmakuplia. Pinnat pahoin deformatuneet. Reuna pyöreä, hiukan astian kylkeä paksumpi. Pohjalevy koottu kahdesta 1 mm paksuisesta päällekin asetetusta lasilevystä. 1500-luvun loppu, 1600-luvun alku?	2	Reunan paksuus 2,5; kyljen paksuus 2; jalkalevyn paksuus 2; palojen halkaisijat 30 ja 25	3,5
617	4	Y4-4	86708	49061	Astialasi	Pikari	4 ohutta vihertävää lasiastian kylkipalaa, todennäköisesti passglasia. 1 pala yhdeltä reunalta kaarevasti profiloitu ja siinä kaksi 1 mm. levyistä kulumauraa. 1 palassa hiukan 1 mm levyisen lasilangan katkelmaa säilynyt. 1500-luvun loppu, 1600-luvun alku?	4	Halkaisijat 12-23; paksuudet 0,5	0,8
618	4	Y4-4	86708	49061	Astialasi	Pikari?	2 ohutta vihertävää lasiastian kylkipalaa, mahdollisesti passgalsia 1500-luvun lopulta tai 1600-luvun alusta?	2	Halkaisijat 8 ja 15; paksuudet 1	0,3
619	4	Y4-4	86708	49061	Astialasi	Pullo?	2 vihreää lasiastian kylkipalaa. Pinnat hiukan deformatuneet.	2	Halkaisijat 30; paksuudet 2	2,1



KM_ala	Alue	Yksikkö	Xkoo	Ykoo	Materiaali	Laji	Sivu 108	Kuvaus	Kpl	Mitat (mm)	Paino (g)
620	4	Y4-4	86708	49061	Astialasi	Pullo		7 tummanruskeanvihreää pullon kylkipalaa ja 1 pala saman pullon kaulasta. Massassa ilmakuplia, osassa paloista kuluneet pinnat.	8	Halkaisijat 14-67; paksuudet 4-5	75,3
621	4	Y4-4	86708	49061	Tasolasi	Ikkuna		19 vihertävää ikkunalasin palasta, joiden paksuudet ja värisävy vaihtelevat. 5 palaa hieman pinnoilta deformatuneet. Paksuimmassa palassa melko pyöreä, paksu reuna.	19	Halkaisijat 18-39; paksuudet 1-3	14,7
622	4	Y4-4	86709	49061	Astialasi	Pikari		Passglasin pala jalkalevystä. Lasin massa vihertävä. Pinnat deformatuneet. Pohjalevy koottu kahdesta 1 mm paksuisesta päällekkäin asetetusta lasilevystä, joista toinen lähtee kohoamaan kohti pikarin säärtä. Pohja kovera. 1500-luvun loppu, 1600-luvun alku?	1	Halkaisija 21; paksuus 2	1,8
623	4	Y4-4	86709	49061	Astialasi	Pikari		Kulmikaan passglasin kylkipala, jossa yksi astian kulmista palan reunassa. Ohutta vihertävää lasia. Ulkopintaa kiittää 1 mm levyinen, päältä tasainen lasilanka. 1500-luvun loppu, 1600-luvun alku?	1	Halkaisija 21; paksuus 1	0,3
624	4	Y4-4	86709	49061	Tasolasi	Ikkuna		Vihertävä ikkunalasin reunapala, jonka reuna pyöreä ja paksu. Pinnat hiukan deformatuneet.	1	Halkaisija 28; paksuus 1,5-2	2,1
625	4	Y4-4	86709	49062	Astialasi	Pikari?		Pala harmaanvalkoisenkirjavaksi ja läpinäkymättömäksi deformatunutta lasia. Pala koottu kahdesta päällekkäin asetetusta lasilevystä. Mahdollisesti pikarin jalkalevystä.	1	Halkaisija 19; paksuus 2	0,7
626	4	Y4-4	86709	49062	Astialasi	Pullo		Tummanruskeanvihreä pullon kylkipala. Massassa ilmakuplia.	1	Halkaisija 55; paksuus 4	14,5

KM_ala	Alue	Yksikkö	Xkoo	Ykoo	Materiaali	Laji <small>Sivu 109</small>	Kuvaus	Kpl	Mitat (mm)	Paino (g)
627	4	Y4-4	86709	49062	Tasolasi	Ikkuna	2 vihertävää ikkunalasin palasta, toinen pahoin deformatunut.	2	Halkaisijat 18 ja 23; paksuudet 1 ja 2	1,0
628	4	Y4-4	86709	49061	Liuskekivi	Helmi/ riipus?	Puolikas litteästä pyöreästä kivistä, jonka pyöreä reuna muotoiltu ja pinnat tasoitetut. Lähellä toista reunaa porattu iso reikä, jonka kohdalta esine murtunut. Esihistoriallinen koru?	1	Halkaisija 17; paksuus 5; reiän halkaisija 8	4,6
629	4	Y4-4	86709	49061	Liuskekivi	Esineen katkelma	Katkelma kiviesineestä, jossa 1 kaareva, hiotun tuntuinen pinta säilynyt.	1	Halkaisijat 18x14x12	3,2
630	4	Y4-4	86707	49060	Pii	Iskos	2 harmaankuultavaa ja 1 harmaankirjava pii, jossa cortexia jäljellä.	3	Halkaisijat 17-25	6,9
631	4	Y4-4	86708	49061	Pii	Iskos	Harmaa pii, jossa mahdollisesti palanutta cortexia jäljellä.	1	Halkaisija 22	1,9
632	4	Y4-4	86708	49061	Kvartsi	Iskos	6 valkoisen- ja harmaankirjavaa ja kuultavaa kvartsia.	6	Halkaisijat 23-44	51,4
633	4	Y4-4	86708	49061	Kvartsi	Iskos	Valkoisenharmaankirjava ja kuultava kvartsia.	2	Halkaisija 38	14,3
634	4	Y4-4	86709	49062	Kvartsi	Iskos	2 valkoisenkuultavaa kvartsia.	2	Halkaisijat 21 ja 22	6,1
635	4	Y4-4	86708	49061	Talkki		Pala talkkia.	1	Halkaisija 24	0,8

KM_ala	Alue	Yksikkö	Xkoo	Ykoo	Materiaali	Laji	Sivu 110	Kuvaus	Kpl	Mitat (mm)	Paino (g)
636	4	Y4-9/ R4-7	86706.60- 86707.60	49061-49062	Kivitavara	Kannu		Partamiehenkannun pohjapala, joka sopii yhteen palan numerolla :582 kanssa. Kölniläistä tai Frecheniläistä keramiikkaa, todennäköisemmin vielä Kölniläistä 1500-luvun puolivälistä. Pohja melko suora ja siinä ulkoneva pyöreäreunainen jalkalevy. Pohjan reunaa astian kyljessä kiertää matalat urat. Pohjassa ja myös hiukan jalkalevyssä ruskea, laikukas suolalaste, muuten ulkopinta harmaa ja suolalastettu. Sisäpinta vaaleanharmaa, sillä ohuita dreijausuria ja suolalaste. Samaa astiaa on numeroilla :577-:585. Lisäksi sitä löytyi jo vuonna 2011 alueelta 4 (KM 2011018: 930).	1	Pohjan halkaisija 90; pohjan paksuus 5; kyljen paksuus 5-8; palan korkeus 28	14,9
637	4	Y4-9/ R4-7	86706.60- 86707.60	49061-49062	Punasavi	Pata		3 punasavipadan palaa jalan juuresta ja 4 kylkipalaa. Huono poltto, karkea sekoite. Massa melko huokoinen, väriltään vaaleanharmaanruskea, osittain nokeentunut. Jalan muoto suppilomainen. Ulkopinta siloitellun tuntuinen ja osittain nokeentunut. Yhdessä kylkipalassa 4 melko ohutta dreijausuraa ulkopinnalla. 1 kylkipalan pinta karhea ja sillä mahdollisesti vaalean savilietteen jäämiä. Todennäköisesti samaa pataa kuin numerolla :603 ja :673	6	Halkaisijat 22-44; paksuudet 5-7	36,0
638	4	Y4-9/ R4-7	86706.60- 86707.60	49061-49062	Punasavi	Kaakeli		Profiililtaan suora punasavikaakelin pala. Kova poltto, karkea sekoite. Massa melko tiivis, väriltään tiilenpunainen. Vain toinen pinta säilynyt, sillä ohuita ja hiukan leveämpiä yhdensuuntaisia uria.	1 5	Halkaisija 70; paksuus 5	13,2

KM_ala	Alue	Yksikkö	Xkoo	Ykoo	Materiaali	Laji <small>Sivu 111</small>	Kuvaus	Kpl	Mitat (mm)	Paino (g)
639	4	Y4-9/ R4-7	86706.60- 86707.60	49061-49062	Punasavi	Kaakeli	1 kaakelin reunapala ja kaksi kylkipalaa. Kova poltto, karkea sekoite. Massa melko tiivis, väriltään tiilenpunainen, osittain harmaaksi nokeentuneet ja kuonaantuneet. Reunapalassa suora reuna, joka palanut tummaksi ja lasimaiseksi, reuna hiukan ulkoneva. Toinen pinta sileä, toisella reunansuuntaisia uria. Muiden palojen toiset pinnat kuonaantuneet tummaksi ja lasimaiseeksi sekä kuplineet, niillä mahdollisesti ollut reliefikoristelua. Toisessa paloissa toinen pinta kovera ja tummanpunainen, toisessa mahdollisesti murtunut.	3	Reunan leveys 15, reunapalan kyljen paksuus 10; palojen halkaisijat 27-37; paksuudet 6-10	25,6
640	4	Y4-9/ R4-7	86706.60- 86707.60	49061-49062	Tasolasi	Ikkuna	Tulessa kärsinyt ja deformoitunut vihreä ikkunalasin pala.	1	Halkaisija 25; paksuus 2	1,3
641	4	Y4-9/ R4-7	86706.60- 86707.60	49061-49062	Kvartsi	Iskos	Valkoisenkuultava kvartsi.	1	Halkaisija 15	0,5

KM_ala	Alue	Yksikkö	Xkoo	Ykoo	Materiaali	Laji <small>Sivu 112</small>	Kuvaus	Kpl	Mitat (mm)	Paino (g)
642	4	Y4-16	86708.46	49061.95	Punasavi	Vati/ kulho	Pala punasavivadin tai kulhon reunasta.Kova poltto, karkeahko sekoite. Massa melko tiivis, väriltään vaaleantiilenpunainen. Reuna pyöreä, 22 mm reunan alapuolella pala profiloitu kulmikkaasti. Ulkopinnalla reunan ja profiloinnin välissä astiaa kiertää3 matalaa uraa. Kuluneella ulkopinnalla myös ohuita dreijausuria ja lasiteroiskeita. Sisäpinnalla hyvin huonokuntoinen lyijylasite ja boluskoristelua, jonka päältä lasite lohkeillut. Reunaa kiertää 1 vaalea savilieteraita ja kyljessä geometristä koristelua boluskoristelua. Lisäksi lasitteen alla vihreän maalauskoristelun jäänteitä.	1	Astian suun halkaisija 220; palan halkaisija 160; reunan paksuus 8; kyljen paksuus 4	90,7
643	4	Y4-16	86708	49061	Valkosavi	Liitupiippu	Liitupiipun pesä, josta kanta puuttuu. Massa tiivis, väriltään valkoinen. 1-2 mm päässä suun reunasta kiertää sahalaitareunainen 1 mm levyinen painettu koristenauha. Pesän sivulla mahdollisesti kulunut, pyöreä valmistajan merkki.	1	Pesän suun halkaisija 16; pesän suurin halkaisija 18; pesän korkeus 39; seinämän paksuus 2	8,8
644	4	Y4-16	86708	49061	Astialasi	Astia	Tulessa kärsinyt lasiastian kylkipala. Väritöntä lasia. Palan nurkassa mahdollisesti rihlauksen pää.	1	Halkaisija 22; paksuus 1	0,6
645	4	Y4-16	86708	49061	Tasolasi	Ikkuna	2 vihertävää ikkunalasin palasta.	2	Halkaisijat 15 ja 20; paksuudet 1	0,8
646	4	Y4-16	86708	49061	Kvartsi	Iskos	Valkoisenkuultava kvartsi.	1	Halkaisija 45	21,6

KM_ala	Alue	Yksikkö	Xkoo	Ykoo	Materiaali	Laji <small>Sivu 113</small>	Kuvaus	Kpl	Mitat (mm)	Paino (g)
647	4	Y4-25	86705.40-86706.70	49061.56-49062.80	Kupariseos	Nappi	Pyöreä, ontto kuparinappi, jonka yläpinta kupera ja alapinta suora. Alapinnalla 1 mm paksuisesta vartaasta taivutettu lenkki ja orgaanisia jäänteitä.	1	Napin halkaisija 17, paksuus 6; lenkin halkaisijat 5x6	1,4
648	4	Y4-25	86705.70	49062.30	Rauta	Naula	Jykevä taottu naula, jonka kanta nelikulmainen. Poikkileikkaukseltaan nelikulmainen varras pitkä ja suora. Pahoin korrodoitunut ja pintaan tarttunut puuta.	1	Kannan halkaisija 17; pituus 153	48,2
649	4	Y4-25	86705.90	49062.20	Rauta	Puisen oven tms vahvikerauta?	Jykevä, 3 mm paksuisesta raudasta taivutettu rautainen kouru, jonka toinen pää möykyksi korrodoitunut ja taipunut kaarevasti 55 mm etäisyydellä möykkymäisestä päästä. Kourussa puujäänteitä. Oven, arkun tms vahvikerauta?	1	Pituus suorana n. 205; kourun leveys 22 ja syvyys 23; pään möykyn halkaisijat 37x31	247,1
650	4	Y4-25	86705.40-86706.70	49061.56-49062.80	Punasavi	Astia	Punasaviastian kylkipala. Kova poltto, karkeahko sekoite. Massa melko tiivis, väriltään vaaleantiilenpunainen. Vain ulkopinta säilynyt, sillä kolme kapeaa, matalaa uriaa sekä lyijylasiteroiskeita.	1	Halkaisija 18; paksuus 4	1,2
651	4	Y4-25	86705.40-86706.70	49061.56-49062.80	Valkosavi	Liitupiippu	Ohut liitupiipun varren katkelma, molemmat päät murtuneet. Massa tiivis, väriltään valkoinen.	1	Pituus 23; halkaisija 6	1,1
652	4	Y4-25	86705.40-86706.70	49061.56-49062.80	Astialasi	Pullo	Pala vihreää pullolasia. Massassa runsaasti ilmapuolia.	1	Halkaisija 53; paksuus 3	7,3
653	4	Y4-25	86705.40-86706.70	49061.56-49062.80	Tasolasi	Ikkuna	Pala vihreää ikkunalasia, jossa suoraksi leitattu reuna.	1	Halkaisija 39; paksuus 2	1,4
654	4	Y4-25	86705.40-86706.70	49061.56-49062.80	Pii	Iskos	Tummanharmaa, osittain palanut pii.	1	Halkaisija 19	0,6

KM_ala	Alue	Yksikkö	Xkoo	Ykoo	Materiaali	Laji <small>Sivu 114</small>	Kuvaus	Kpl	Mitat (mm)	Paino (g)
655	4	Y4-25	86705.40-86706.70	49061.56-49062.80	Kvartsi	Iskos	Valkoisenkuultava kvartsi.	1	Halkaisija 26	2,6
656	4	Y4-27	86705.40-86706.70	49061.60-49062.70	Kupariseos	Nappi	Pyöreähkö kuperankovera kuparilevy, todennäköisesti onton napin puolikas. Yläpinta hieman litteä. 1 reuna murtunut.	1	Halkaisijat 17x15; korkeus 2; levyn paksuus 1	0,4
657	4	Y4-27	86705.40-86706.70	49061.60-49062.70	Rauta	Kynttilän/päreen pidike tms.	Litteä, poikkileikkaukseltaan nelikulmainen varrasmainen rauta, jonka toinen, leveä pää taivutettu lieriömäiseksi.	1	Pituus 160; leveys 19; paksuus 5; lieriön halkaisijat 24x15	93,3
658	4	Y4-27	86705.40-86706.70	49061.60-49062.70	Rauta	Sinkilä?	Jykevä, poikkileikkaukseltaan nelikulmaisesta, litteästä rautavartaasta U:n muotoon taivutettu sinkilä? Päät eripituiset.	1	U:n halkaisijat 150x53; vartaan leveys 16; paksuus 11	158,7
659	4	Y4-27	86705.40-86706.70	49061.60-49062.70	Punasavi	Vati	Punasavivadin kylkipala astian reunan profiloinnin alapuolelta. Kova poltto, karkea sekoite. Massa melko tiivis, väriltään tiilenpunainen. Palan yläreunassa kulmikas profiilointi. Sisäpinnalla huonokuntoisen lyijylasitteen ja vihreän maalauskoristelun jäämiä. Sisäpinnalla ollut ilmeisesti valkoinen saviliete lyijylasitteen alla. Ulkopinta sileä ja sillä ohuita dreijausuria.	1	Halkaisija 63; paksuus 8	18,2
660	4	Y4-27	86705.40-86706.70	49061.60-49062.70	Punasavi	Kaakeli	Kovapolttainen kaakelin pala. Karkeahko sekoite. Massa melko tiivis, väriltään vaaleantiilenpunainen, soittain harmahtava. Vain yksi pinta säilynyt, sillä karkeaa tekstiilipainannetta. Yhdessä nurkassa tekstiilipainanteen sijaan vaalea, sileä kohta.	1	Halkaisija 43; paksuus 6	7,6

KM_ala	Alue	Yksikkö	Xkoo	Ykoo	Materiaali	Laji <small>Sivu 115</small>	Kuvaus	Kpl	Mitat (mm)	Paino (g)
661	4	Y4-27	86705.40-86706.70	49061.60-49062.70	Valkosavi	Liitupiippu	Liitupiipun varren katkelma, jonka molemmat päät murtuneet. Massa tiivis, väriltään vaaleanharmaa.	1	Pituus 68; halkaisija 10	7,9
662	4	Y4-27	86705.40-86706.70	49061.60-49062.70	Astialasi	Pullo	2 vihreää pullolasin palaa, joista toinen pullon kaulasta. Pinnoilla opitisia virheitä.	2	Halkaisijat 35 ja 27; paksuudet 3 ja 4	7,2
663	4	Y4-27	86705.40-86706.70	49061.60-49062.70	Astialasi	Pullo	Pala tummanvihreän lasipullon pohjasta. Lasin massassa ilmapukpia. Pohjan reuna pyöreä ja kulunut, pohja keskeltä sisäänpäin kuppimainen. Pohjassa puntteliarpi.	1	Pohjan halkaisija n 100-160; palan halkaisija 50; paksuus 7	34,0
664	4	Y4-27	86705.40-86706.70	49061.60-49062.70	Tasolasi	Ikkuna	4 erisävyyisen vihertävää ikkunalasin palasta.	4	Halkaisijat 11-39; paksuudet 1,5-2,5	4,7
665	4	Y4-27	86705.40-86706.70	49061.60-49062.70	Liuskekivi	Hioin	Pitkänmallinen litteä hioinkivi, joka ilmeisesti kärsinyt tulesa ja sen takia hyvin huonokuntoinen. Kiven pinnat olleet hiottuja, mutta murenevat nyt käsiin. Toinen pää pyöreä, toinen hiukan suippo.	1	Pituus 160; leveys 42; paksuus 16	151,8
666	4	Y4-28	86705.40-86706.80	49061.60-49062.80	Hopea?	Raha	Pinnoilta korrodoitunut äyrin raha. Toisella puolella erottuu iso kruunu ylhäällä ja oikealla reunalla ÖR ja M. 1600-1700-luku.	1	Halkaisija 26; paksuus 1,5	5,9
667	4	Y4-28	86705.40-86706.80	49061.60-49062.80	Hopea?	Raha	Pinnoilta korrodoitunut raha tai laskuraha, leimoja ei erotu.	1	Halkaisija 24; paksuus 1,5	4,3
668	4	Y4-28	86705.40-86706.80	49061.60-49062.80	Kupariseos	Nappi	Pyöreä, ontto kuparinappi, jonka yläpinta kupera ja alapinta suora. Alapinnalla keskellä reikä ja kohouma, jossa ilmeisesti ollut rikkoutunut kiinnike.	1	Halkaisija 22; paksuus 9; kiinniikkeen paikka 5x5	3,3



KM_ala	Alue	Yksikkö	Xkoo	Ykoo	Materiaali	Laji <small>Sivu 116</small>	Kuvaus	Kpl	Mitat (mm)	Paino (g)
669	4	Y4-28	86705.40- 86706.80	49061.60- 49062.80	Kupariseos	Nappi	Pyöreä, ontto kuparinappi, jonka yläpinta kupera, keskeltä tasainen, alapinta suora. Alapinnalla keskellä kohouma, jossa ilmeisesti ollut rikkoutunut kiinnike.	1	Halkaisija 24; paksuus 8; kiinniikkeen paikka 5x5	5,7
670	4	Y4-28	86705.40- 86706.80	49061.60- 49062.80	Rauta	Esine	Poikkileikkaukseltaan nelikulmaisesta, litteästä vartaasta taivutettu suorakulmionmuotoinen kehä. Vartaan ulkopinta hiukan kovera. Pinnat osittain korrodoituneet.	1	Halkaisijat 70x50; vartaan halkaisijat 14x5	44,0
671	4	Y4-28	86705.40- 86706.80	49061.60- 49062.80	Rauta	Vuolurauta?	Pitkänmallinen terä, jonka molemmissa päissä samaan suuntaan taivutetut, poikkileikkaukseltaan nelikulmaiset, kiilamaiset vartaat, joista toinen murtunut. Pinnalla korroosiopaakkuja. Mahdollisesti hirsirakentamisessa käytetty hollirauta tai suorateräinen vuolurauta.	1	Terän pituus 130, leveys 21; paksuus 6; päiden pituudet 34 ja 17, halkaisijat 7x5 ja 10x5	56,9
672	4	Y4-28	86706	49061	Fajanssi	Astia	Fajanssiastian pala mahdollisesti astian pohjasta. Massa tiivis, väriltään vaaleankeltainen. Pohja tasainen, sisäpinta kohoaa hiukan toista reunaa kohden kaarevasti. Pinnoilla vaaleansinertävät tinalasitteet, sisäpinnalla myös isnistä maalauskoristelua.	1	Halkaisija 17; paksuus 2-5	1,0

KM_ala	Alue	Yksikkö	Xkoo	Ykoo	Materiaali	Laji <small>Sivu 117</small>	Kuvaus	Kpl	Mitat (mm)	Paino (g)
673	4	Y4-28	86705.40- 86706.80	49061.60- 49062.80	Punasavi	Pata	Punasavipadan jalan katkelma sen juuresta. Huono poltto, karkea sekoite. Massa melko huokoinen, väriltään vaaleanharmaanruskea. Jalan muoto suppilomainen. Ulkopinta siloitellun tuntuinen ja osittain nokeentunut. Todennäköisesti samaa pataa kuin numerolla :603 ja :637.	1	Halkaisija 32; paksuus 12	4,5
674	4	Y4-28	86705.40- 86706.80	49061.60- 49062.80	Punasavi	Astia	2 punasaviastian kylkipalaa. Kova poltto, karkeahko sekoite. Massat melko tiiviit, väriltään tiilenpunaiset. Vain ulkopinnat säilyneet. Toisessa palassa pintaa halkoo 1 ohut ura, lisäksi sillä on lasiteroisekeita. Toisen palan pinta siloitellun oloinen.	2	Halkaisijat 17 ja 22; paksuudet 3 ja 4	2,0
675	4	Y4-28	86705.40- 86706.80	49061.60- 49062.80	Valkosavi	Liitupiippu	1 lähes kokonainen liitupiipun pesä, 4 varren katkelmaa, joiden päät murtuneet. Massat tiiviit ja valkoiset, yhdessä varrenkatkelmassa ja pesässä hiukan harmaaksi nokeentuneet.	5	Pesän halkaisija 21, korkeus 46, seinämän paksuus 3; varsien pituudet 18-76, halkaisijat 6-10	26,2
676	4	Y4-28	86705.40- 86706.80	49061.60- 49062.80	Astialasi	Pikari	Passglasin reunapala ja kylkipala, ohutta vihertävää lasia. Reunapalassa astian kylkeä paksumpi pyöreä reuna. Pala kaartuu hiukan toisesta reunasta, mahdollisesti kulmikkaasta pikarista. Kylkipalan ulkopintaa kiertää kaksi 1 mm levyistä, päältä painamalla koristeltua ja tasasiat lasilankaa 3mm etäisyydellä toisistaan. 1500-luvun loppu, 1600-luvun alku?	2	Halkaisijat 20 ja 29; reunan paksuus 2; paksuudet 1	0,7
677	4	Y4-28	86705.40- 86706.80	49061.60- 49062.80	Astialasi	Pikari/ pullo	2 kulmikkaan pikarin tai pullon kylkipalaa. Massat vihertävät, toisessa hiukan samea. Toinen pala voimakkaan aaltoilevasti profiloitu.	2	Halkaisijat 20 ja 30; paksuudet 1,5	2,2

KM_ala	Alue	Yksikkö	Xkoo	Ykoo	Materiaali	Laji <sup>Sivu 118</sup>	Kuvaus	Kpl	Mitat (mm)	Paino (g)
678	4	Y4-28	86705.40- 86706.80	49061.60- 49062.80	Tasolasi	Ikkuna	7 erisävyyisen vihertävää ikkunalasin palasta, joiden paksuudet ja deformaationaste vaihtelevat. 3 palaa vaikuttaisi kärsineen tulessa, niiden pinnat karheat. 1 palassa suoraksi nyrhitty reuna.	7	Halkaisijat 21-27; paksuudet 1-2	4,8
679	4	Y4-28	86705.40- 86706.80	49061.60- 49062.80	Liuskekivi	Hioin	Pitkänmallinen litteä kivi, jossa leveät pinnat kuluneet ja hiotuneet. Sivut ja toinen pää käsittelemättömät, toinen pää murtunut.	1	Pituus 113, leveys 38, paksuus 19	127,5
680	4	Y4-28	86705.40- 86706.80	49061.60- 49062.80	Pii	Iskos	Tummanharmaa pii.	1	Halkaisija 15	0,6
681	4	Y4-29	86704.70	49061.70	Rauta	Esineen katkelma	Litteä, poikkileikkaukseltaan nelikulmainen varrasmainen rauta, joka hiukan taipunut toisesta päästä. Päät murtuneet.	1	Pituus 33, leveys 11, paksuus 4	6,5
682	4	Y4-29	86705	49061	Rauta	Esineen katkelma	Litteä, poikkileikkaukseltaan nelikulmainen varrasmainen rauta. Päät murtuneet.	1	Pituus 30, leveys 12, paksuus 5	5,0
683	4	Y4-29	86705	49061	Punasavi?	Kaakeli?	Mahdollisesti kaakelin pala, jonka pinnat murtuneet? Melko kova poltto, hieno sekoite, jossa mm. kiillettä. Massa melko huokoinen, puoliksi tpuertava, puoliksi harmaaksi nokeentunut. Toinen pinta myös harmaaksi nokentunut. Toisella pinnalla mahdollisesti siemenpainanne? Yksi palan reunoista kourumainen.	1	Halkaisija 24; paksuus 7	2,6

KM_ala	Alue	Yksikkö	Xkoo	Ykoo	Materiaali	Laji	Sivu 119	Kuvaus	Kpl	Mitat (mm)	Paino (g)
684	4	Y4-29	86706	49060	Punasavi	Kaakeli?		1 pyöreäkulmainen, huonopolttoinen pala sekä 1 ohut kovapolttoinen punasavipala mahdollisesti kaakelista. Karkeahkot sekoitteet, massat melko tiiviit ja väriltään vaaleantiilenpunaiset. Pyöreänurkkaisessa palssa 1 tasainen pinta ja 2 reunaa säilyneet. Toisen palan pinnat epätasaiset, toisella pinnalla ehkä ohuita dreijausuria ja vaalean savilietteen jäämiä.	2	Halkaisijat 33 ja 28; paksuudet 12 ja 2,5	8,2
685	4	Y4-29	86706	49061	Punasavi	Kaakeli		Kaakelin reunapal. Huono poltto, karkeahko sekoite. Massa melko tiivis, väriltään vaaleanruskea. Reuna suora, karkeasti siloiteltu. Toinen pinta kuplinut ja kuonaantunut tummaksi, toinen ei säilynyt.	1	Halkaisija 40; paksuus 13	13,8
686	4	Y4-29	86705	49060	Harmaasavi	Astia		2 yhteensopivaa esihistoriallisen (?) astian pohjapalaa sekä 3 kylkipalaa. Huono poltto, karkeahko sekoite. Massat melko huokoiset, väriltään vaaleanharmaanruskeat, osittain tummiksi nokeentuneet. Astian pohja suora, pohjan reuna pyöreä. Ulkopinta punertava ja siloitellun tuntuinen, pohjapaloje massat ja sisäpinta osittain nokeentuneet. Yhdessä kylkipalassa kaksi punertavaa, sileää pintaa säilynyt, toisella pinnoista nokiläiskä. Toisessa kylkipalassa 1 tasoitettun tuntuinen pinta, kolmannessa mahdollisessa kylkipalassa ei säilyneita pintoja.	5	Pohjan halkaisija 80, paksuus 8-9; kyljen paksuus 7,5; palojen halkaisijat 19-37; paksuudet 5-9	21,2

KM_ala	Alue	Yksikkö	Xkoo	Ykoo	Materiaali	Laji	Sivu 120	Kuvaus	Kpl	Mitat (mm)	Paino (g)
687	4	Y4-29	86706	49061	Harmaasavi	Astia		2 esihistoriallisen (?) astian kylkipalaa. Huono poltto, karkeahko sekoite. Massat melko huokoiset, väriltään vaaleanharmaanruskeat. Toisessa palassa kaksi punertavaa, sileää pintaa säilynyt, ulkopinnalla pistemäisiä painanteita. Toisen palan ulkopinta sileä ja punertava, sisäpinta tummaksi nokeentunut ja sillä hiukan erisuuntaisia kapeita uria.	2	Halkaisijat 18 ja 29; paksuudet 8 ja 6	5,6
688	4	Y4-29	86704	49061	Tasolasi	Ikkuna		1 paksu, vihreä ikkunalasin pala ja 2 ohutta, tulesa kärsinyttä ja pinnoilta röpelöisiksi muuttunutta vihertävää ikkunalasin palaa.	3	Halkaisijat 20-45; paksuudet 1-2	5,3
689	4	Y4-29	86706	49061	Astialasi?	Astia?		Tulesa kärsinyt, osittain kupolinut ja massaltaan turkoosi-vaaleansiniseksi muuttunut lasinpala. Lasissa on saattanut olla hiukan kaareva reuna.	1	Halkaisija 29; paksuus 6	1,9
690	4	Y4-29	86706	49061	Astialasi?	Astia?		Tulesa kärsinyt ja läpinäkymättömäksi deformoitunut lasinpala, jonka profiili hiukan kaareva.	1	Halkaisija 15; paksuus 4	0,6
691	4	Y4-29	86706	49061	Astialasi?	Astia?		Tulesa kärsinyt, pinnoilta karheaksi deformoitunut vihertävä lasinpala, joka hiukan kaartuu yhdestä nurkasta. Voi olla ikkunalasiakin.	1	Halkaisija 20; paksuus 2	0,6
692	4	Y4-29	86706	49061	Pii	Iskos		Harmaankirjava, osittain palanut pii.	1	Halkaisija 27	2,1
693	4	Y4-29	86706	49060	Kvartsi	Iskos		Valkoisenkuultava kvartsi.	1	Halkaisija 13	0,5

KM_ala	Alue	Yksikkö	Xkoo	Ykoo	Materiaali	Laji <small>Sivu 121</small>	Kuvaus	Kpl	Mitat (mm)	Paino (g)
694	4	Y4-30	86706.20	49061.60	Punasavi	Astia/ kaakeli	Punasaviastian tai kaakelin kylkipala. Kova poltto, karkea sekoite. Massa melko tiivis, väriltään tiilenpunainen. Vain ulkopinta säilynyt, se yläreunasta tummentunut ja siinä lyijylasiteroiskeita sekä ohuita dreijausuria.	1	Halkaisija 24; paksuus 3	1,5
695	4	Y4-30	86706	49061	Punasavi	Astia	Punasaviastian kylki- tai pohjapala. Kova poltto, hieno sekoite. Massa melko tiivis, väriltään tiilenpunainen. Sisäpinnalla kulunut, kirkas lyijylasite. Ulkopintaa vain hiukan säilynyt, se melko tasainen ja harmaa.	1	Halkaisija 26; paksuus 5	3,3
696	4	Y4-30	86705	49060	Astialasi	Pikari	Pala passglasin kyljestä. Vihreää, melko ohutta lasia, jonka massassa paljon ilmakuplia. Pinnat hiukan deformatuneet ja kuluneet. 1 nurkka kaarevasti taipunut. 1500-luvun loppu/ 1600-luvun alku?	1	Halkaisija 23; paksuus 1,5	0,5
697	4	Y4-30	86705	49060	Astialasi	Ryypylasi?	Pala mahdollisesti 1700-luvun lopun tai 1800-luvun alun ryypylasin pohjalevystä. Paksua, väritöntä lasia, jonka massassa ilmakuplia. Pinnat samentuneet ja halkeilleet. Pohja tasainen, levyn reuna pyöreä. Levy paksunee voimakkaasti ja 14 mm sen reunasta on outo profilointi.	1	Jalkalevyn halkaisija 60; palan halkaisija 32; paksuus 3-10	3,1
698	4	Y4-30	86705	49061	Pii	Iskos	Pieni tummanharmaa, mahdollisesti karheaksi palanut pii?	1	Halkaisija 12	0,2
699	4	Y4-32			Valkosavi	Liitupiippu	Liitupiipun varren katkelma, jonka toinen pää murtunut, toinen kulunut. Massa tiivis, väriltään luonnonvalkoinen.	1	Pituus 30; halkaisija 9	3,4

KM_ala	Alue	Yksikkö	Xkoo	Ykoo	Materiaali	Laji	Sivu 122	Kuvaus	Kpl	Mitat (mm)	Paino (g)
700	4	Y4-19/Y4-22/Y4-23/ Y4-25/ R4-3/ R4-7/ R4-14	86705	49064	Punasavi	Vati		Punasavivadin pala pohjan reunasta Weser/Werra-vadista, 1600-luvulta. Samaa astiaa löytyi alueelta 4 vuonna 2011 (KM 2011018:989, :999, :1001 ja :1002. Kova poltto, karkea sekoite. Massa melko tiivis, väriltään tiilenpunainen. Pohja tasainen, pohjan reuna kulmikas ja kulunut. Ulkopinta sileä ja sillä ohuita dreijausuria. Sisäpinnalla säilynyt hiukan vaaleaa savilietettä, jonka päällä vihreää maalausta ja ruskealla tehtyä koristelua sekä lyijylasitetta.	1	Halkaisija 76; pohjan paksuus 8; kyljen paksuus 8	27,1
701	4	Y4-19/Y4-22/Y4-23/ Y4-25/ R4-3/ R4-7/ R4-14	86705	49064	Punasavi	Vati		Punasavivadin reunapala. Melko kova poltto, karkeahko sekoite. Massa melko tiivis, väriltään vaaleantiilenpunainen. Reuna pyöreä, sisäänpäin profiloitu. 23 mm päässä reunasta kulmikas profilointi, joka kummallakin pinnalla hiukan hyppyrimäinen. Kummallakin pinnalla vaalea, osittain kulunut saviliette. Sisäpinnalla profiloinnin päällä myös lyijylasitetta säilynyt.	1	Astian suun halkaisija n. 360; reunan paksuus 10; kyljen paksuus 6; palan halkaisija 59	25,5
702	6/Koekuopa 30 (2011)	Y6-0/Y6-1	86733.40	49055.38	Kupariseos	Raha		Mahdollisesti Ulrika Eleanoran äyrin raha. Pinnoille tarttunut orgaanista ainesta, joten niistä ei paljon erotu. Toisella puolella 3 kruunua ja niiden yläpuolella mahdollisesti kirjaimet E.R. 1719-1720?	1	Halkaisija 24; paksuus 2	4,6
703	6/Koekuopa 30 (2011)	Y6-0/Y6-1			Valkosavi	Liitupiippu		Liitupiipun varren katkelma, molemmat päät murtuneet. Massa tiivis, väriltään valkoinen.	1	Pituus 63; halkaisija 9	7,3

KM_ala	Alue	Yksikkö	Xkoo	Ykoo	Materiaali	Laji <small>Sivu 123</small>	Kuvaus	Kpl	Mitat (mm)	Paino (g)
704	6/Koekuop pa 30 (2011)	Y6-0/Y6-1			Tasolasi	Ikkuna	Pala vihertävää ikkunalasia, jonka pinnat hiukan deformatuneet. 1 suoraksi nyrhitty reuna, jota 3 mm päässä reunustaa kulumaurea.	1	Halkaisija 31; paksuus 3	1,5
705	6	Y6-0	86733.85	49055.70	Hopea	Raha	Adolf Fredrikin 1 äyrin hopearaha vuodelta 1763. Toisella puolella ristissä olevat nuolet, niiden yläpuolella kruunu sekä sivuilla erottuu 1 ÖR ja S.M. Toisella puolella isoin kirjaimin AF ja niiden alla pieni kruunu.	1	Halkaisija 30; paksuus 2	13,0
706	6	Y6-0	86732	49061	Posliini	Astia	Posliiniastian reunapala. Massa tiivis, väriltään valkoinen. Reuna pyöreä, hiukan ulospäin profiloitu. Reunan päälläruskea maalattu raita. Sisäpinnalla reunaa kiertää sinisellä maalattu 7 mm levyinen geometrinen koristeraita. Ulkopinnalla punaista ja sinistä kasviaiheista maalauskoristelua, jossa kultauksen jäämiä.	1	Astian suun halkaisija 100; palan halkaisija 29; paksuus 2	1,5
707	6	Y6-0	86732	49060	Astiasasi	Pullo	Pala vihreää pullolasia. Kärsinyt tulesa niin, etä pinnat muuttuneet röpelöisiksi. Massassa ilmakuplia.	1	Halkaisija 45; paksuus 3	4,8
708	6	Y6-0	86733	49055	Astiasasi	Viinilasi	Pala lasiastian jalkalevystä. Väritöntä, hiukan irisoitunutta lasia. Jalkalevyn reuna muotoiltu kääntämällä lasilevy kaksinkerroin. Samantyyppisiä paloja löytyi tänä vuonna alueelta 3 numerolla :243, mahdollisesti samaa astiaa on myös alueelta 6 numerolla :741 sekä vuoden 2011 löydöissä alueelta 6 (KM 2011018: 1246). Mahdollisesti 1700-luvun lopun viinilasista.	1	Pohjalevyn halkaisija noin 100-120; palan halkaisija 33; lasilevyn paksuus 2-3; reunan paksuus 7	4,1



KM_ala	Alue	Yksikkö	Xkoo	Ykoo	Materiaali	Laji <small>Sivu 124</small>	Kuvaus	Kpl	Mitat (mm)	Paino (g)
709	6	Y6-0	86733	49055	Astialasi	Juomalasi	Pienehkö lasin jalkalevy. Väritöntä lasia, jonka massassa muutama ilmakupla. Pohja lähes suora, reuna pyöreä ja yläpinta hiukan kupera. Keskellä säären juuressa 3 mm levyinen pyöreä koroike.	1	Pohjalevyn halkaisija 52, paksuus 3; säären halkaisija 8	17,6
710	6	Y6-0	86733	49055	Astialasi	Pullo	Pala vihreää, pinnoilta deformatunutta ja kulunutta pullolasia pullon kaulasta.	1	Halkaisija 33; paksuus 3	2,0
711	6	Y6-0	86733	49055	Astialasi	Pullo	Pullon suuosa, jossa 7 mm suun reunan alapuolella litteä rinkilasi. Reuna suora ja kulunut. Ruskeaa, paksua lasia, jonka massassa ilmakuplia.	1	Suun ulkohalkaisija 27, sisähalkaisija 19; rinkilasin leveys 10; lasin paksuus 5	27,7
712	6	Y6-0	86733	49055	Astialasi	Pullo	Pullon suuosa. Reuna suora, hiukan alaspäin levenevä ja 15 mm reunan alapuolella porrasmäinen kavennus. Turkoosinvihreää, paksua lasia, jonka massassa hiukan ilmakuplia.	1	Suun ulkohalkaisija 22, sisähalkaisija 15; lasin paksuus 4	26,3
713	6	Y6-0	86733	49057	Astialasi	Pullo	Pala ruskeaa pullolasia. Massassa ilmakuplia.	1	Halkaisija 45; paksuus 3	8,0
714	6	Y6-0	86733	49057	Astialasi	Pullo	Pala turkoosinvihreää pullolasia. Massassa ilmakuplia.	1	Halkaisija 32; paksuus 4-6	5,5
715	6	Y6-0	86733	49059	Astialasi	Pullo	Pala turkoosinvihreän, pyöreän pullon pohjasta. Lasin massassa ilmakuplia ja pinnat epätasaiset. Pohjan rena suora, 13 mm päässä reunasta pohja muuttuu koverankuperaksi. Ulkopinnalla pohjan reunassa 5 hiukan vinoa pystysuuntaista uraa.	1	Pohjan halkaisija 750; pohjan paksuus 5; kyljen paksuus 5	37,1
716	6	Y6-0	86733	49060	Astialasi	Pullo?	Tummanvihreä, deformatunut lasinpala, jonka profiili hiukan kaareva.	1	Halkaisija 22; paksuus 2,5	1,2

KM_ala	Alue	Yksikkö	Xkoo	Ykoo	Materiaali	Laji	Sivu 125	Kuvaus	Kpl	Mitat (mm)	Paino (g)
717	6	Y6-0	86733	49059	Kivi	Hioin		Nokeentunut kivi, jossa kaksi vierekkäistä tasaista hiukan hiotun tuntuista pintaa. Toinen pinnoista suora, toinen kaareva. Muut pinnat murtuneita, yksi nurkka pyöreä.	1	Halkaisijat 86x53x39	206,4
718	6	Y6-1	86732.30	49060.90	Kupariseos ?	Nappi		Pinnoiltaan tumma nappi, jonka yläpinta reunoilta suora, keskeltä hiukan kovera. Suorassa reunassa nappia kiertää pistemäinen koristelu. Alapinnalla napin kulmikas lenkki, jossa pyöreä reikä.	1	Halkaisija 18; paksuus 2; lenkin halkaisijat 6x7, lenkin reiän halkaisija 3	3,9
719	6	Y6-1	86733	49059	Kupariseos	Esineen katkelma		Poikkileikkaukseltaan soikea kuparilevystä taivutettu lieriö, jonka päät suljettu litistämällä. Toinen pää ehkä myös taitettu kaksinkerroin. Esineessä 1 pituussuuntainen ja 1 kiertävä halkeama.	1	Pituus 60; halkaisijat 14x10	10,3
720	6	Y6-1	86733	49061	Rauta	Esineen katkelma		Jykevä varrasmainen rauta, jonka poikkileikkaus hiukan U:n muotoinen. Kappale levenee voimakkaasti toista päätä kohden. Pinnat joko karkeasti muotoillut tai lohkeilleet. Leveä pää kulunut sileäksi ja kiiltäväksi, kapeampi pää murtunut tai katkaistu?	1	Pituus 39; halkaisijat 12-18x22	37,4
721	6	Y6-1	86731	49055	Fajanssi	Astia		Pieni fajanssinpala, jossa valkoinen, tiivis massa. Vain yksi, hiukan kellertävä tinalasitettu pinta säilynyt.	1	Halkaisija 12; paksuus 1	0,2
722	6	Y6-1	86733	49058	Fajanssi	Astia		Pieni fajanssinpala, jossa valkoinen, tiivis massa. Palan aaltoilevasti profiloitu. Pinnoilla halkeillut tinalasite.	1	Halkaisija 15; paksuus 2	0,5

KM_ala	Alue	Yksikkö	Xkoo	Ykoo	Materiaali	Laji <small>Sivu 126</small>	Kuvaus	Kpl	Mitat (mm)	Paino (g)
723	6	Y6-1	86733	49059	Fajanssi	Astia	Pieni fajanssinpala, jossa valkoinen, tiivis massa. Vain yksi pinta, jolla halkeillut tinalaite, säilynyt.	1	Halkaisija 12; paksuus 2	0,1
724	6	Y6-1	86731	49055	Punasavi	Astia	Tulessa kärsinyt punasaviastian reunapala. Melko kova poltto ja hieno sekoite. Massa melko tiivis, väriltään vaaleantiilenpunainen, hiukan harmaa. Reuna pyöreä. Vain ulkopinta säilynyt, se sileä, osittain nokeentunut ja sillä on ohuita dreijausuria. Reunoissa mahdollisesti vaalean savilietteen tai palaneen lyijylasitteen jäämiä.	1	Halkaisija 15; paksuus 5	1,1
725	6	Y6-1	86731	49055	Punasavi	Astia	Punasaviastian pohjan reunapala. Kova poltto ja karkea sekoite. Massa melko tiivis, väriltään vaaleantiilenpunainen. Astiassa erillinen pohjalevy, jonka reuna alaspäin viisto. Astian kylki lähtee voimakkaasti ulkonemaan pohjalevyn päältä. Pohja tasainen ja sillä ohuita suoruria. Sisäpinnalla huonokuntoisen (palaneen?) lyijylasitteen jäämiä.	1	Pohjan halkaisija 100; pohjan paksuus 10; kyljen paksuus 7; palan halkaisija 39	6,2

KM_ala	Alue	Yksikkö	Xkoo	Ykoo	Materiaali	Laji <small>Sivu 127</small>	Kuvaus	Kpl	Mitat (mm)	Paino (g)
726	6	Y6-1	86731	49056	Punasavi	Astia	6 punasaviastian kylkipalaa, 1 tosin saattaa olla pohjasta tai sen läheltä. Kova poltto, 2 palassa karkea ja neljässä hieno sekoite. Massa melko tiivis, väriltään vaaleantiilenpunainen. Kaikissa paloissa siloitettu tuntiset ulkopinnat. Yhden palan ulkopinnalla tummentuma ja lyijylasiteroiske, sen sisäpinnalla huonokuntoisen (palaneen?) lyijylasitteen jäämiä. Mahdollisessa pohjapalassa sisäpinnalla kirkas, halkeillut lyijylasite.	6	Halkaisijat 17-45; paksuudet 3-10	31,0
727	6	Y6-1	86731	49057	Punasavi	Astia	4 punasaviastian kylkipalaa. Kova poltto, karkeahko sekoite. Massa melko tiivis, väriltään vaaleantiilenpunainen. Yhden palan ulkopinta tummunut ja sillä lyijylasiteroiskeita, sen sisäpinnalla vaalea saviliete sekä huonokuntoisen (palaneen?) lyijylasitteen ja vihreän maalauksen jäämiä. Muissa paloissa vain yhden pinnat säilyneet, yhdessä näistä pinta sileä, toisissa epätasainen.	4	Halkaisijat 15-26; paksuudet 2-6	8,1
728	6	Y6-1	86732.80	49055.70	Punasavi	Vati	Punasavivadin reunapala. Kova poltto, karkeahko sekoite. Massa melko tiivis, väriltään tiilenpunainen. Reuna pyöreä, ulospäin profiloitu kääntämällä astian reuna kaksinkerroin. Ulkopinta laikukkaaksi mustunut ja sillä lyijylasitejäämiä sekä ohuita dreijausuria. Sisäpinnalla reunaa kiertää 2 vaaleaa, huonokuntoista bolusraitaa ja niiden välissä säilynyt väritön lyijylasite.	1	Suun halkaisija n. 400; reunan paksuus 13; kyljen paksuus 6; palan halkaisija 73	32,7

KM_ala	Alue	Yksikkö	Xkoo	Ykoo	Materiaali	Laji	Sivu 128	Kuvaus	Kpl	Mitat (mm)	Paino (g)
729	6	Y6-1	86732	49055	Punasavi	Astia		Punasaviastian reunapala. Kova poltto, hieno sekoite. Massa melko tiivis, väriltään tiilenpunainen, osittain nokeentunut. Reunan profiili melko suora, reuna pyöreä, pala kaarevasti profiloitu pystysuunnassa. Ulkopinta sileä, hiukan tummunut ja sillä ohuita dreijausuria. Sisäpinta epätasainen, mahdollisesti murtunut	1	Reunan ja kyljen paksuus 7; palan halkaisija 32	4,1
730	6	Y6-1	86732	49055	Punasavi	Astia		Punasaviastian pala, mahdollisesti pohjasta. Kova poltto, karkeahko sekoite. Massa melko tiivis, väriltään tiilenpunainen, osittain nokeentunut. Palan profiili suora. Ulkopinnalla kaarevista ohuista dreijausurista koostuvia ympyröitä. Sisäpinnalla hiukan huonokuntoista lyijylasitetta säilynyt.	1	Halkaisija 26; paksuus 6	4,5
731	6	Y6-1	86732.45	49056.75	Punasavi	Astia		Punasaviastian kylkipala. Kova poltto, karkeahko sekoite. Massa melko tiivis, väriltään vaaleantiilenpunainen. Ulkopinta siloitellun tuntuinen. Sisäpinnalla hiukan kirkasta lyijylasitetta säilynyt.	1	Halkaisija 45; paksuus 4	8,2
732	6	Y6-1	86732.90	49056.85	Punasavi	Astia		Punasaviastian reunapala. Kova poltto, karkea sekoite. Massa melko tiivis, väriltään vaaleantiilenpunainen, osittain nokeentunut. Reuna pyöreä, sen päällä vaalea savilieteraita ja lyijylasitteen jäämiä. Ulkopinta kulunut ja kolhuinen, sillä 3 matalaa uraa. Sisäpinta murtunut pois.	1	Suun halkaisija yli 150; palan halkaisija 23; paksuus 7	3,4

KM_ala	Alue	Yksikkö	Xkoo	Ykoo	Materiaali	Laji	Sivu 129	Kuvaus	Kpl	Mitat (mm)	Paino (g)
733	6	Y6-1	86732	49056	Punasavi	Astia		Punasaviastian kahvan pala. Kova poltto, karkea sekoite. Massa melko tiivis, väriltään vaaleantiilenpunainen, osittain nokeentunut. Kahva pinnalta mlko suora, reunat kaarevat. Ulkopinta kulunut, siloitellun tuntuinen. Toinen pinta ja päät murtuneet pois.	1	Kahvan halkaisija 18x6; katkelman pituus 34	5,9
734	6	Y6-1	86732	49057	Punasavi	Astia		4 punasaviastian kylkipalaa. Kova poltto, 3 palassa hieno ja 1 karkea sekoite. Massa melko tiivis, väriltään vaaleantiilenpunainen. Karkeasekoitteisimman palan ulkopinta osittain tummunut, sen sisäpinnalla huonokuntoisen (palaneen?) lyijylasitteen ja mahdollisesti vaalean savilietteen jäämiä. Muissa paloissa vain yhdet, siloitellun olaiset pinnat, joilla ohuita dreijausuria, säilyneet.	4	Halkaisijat 27-34; paksuudet 4-6	13,7
735	6	Y6-1	86732	49058	Punasavi	Astia		1 punasaviastian reunapala ja 2 kylkipalaa. Kova poltto, melko hieno sekoite. Massa melko tiivis, väriltään vaaleantiilenpunainen. Reunapalassa pyöreä reuna, ulkopinta hiukan profiloitu alareunan murtumakohdasta ja sillä ohuita dreijausuria sekä nokiläiskiiä. Toisen kylkipalan profiili paksuneva, ulkopinta siloitellun tuntuinen ja sillä ohuita dreijausuria, sen sisäpinnalla hyvin niukasti huonokuntoisen (palaneen?) lyijylasitteen tai vaalean savilietteen jäämiä. Toisessa palassa vain yksi pinta säilynyt, sillä ohuita dreijausuria.	3	Halkaisijat 26-47; paksuudet 4-11	24,2

KM_ala	Alue	Yksikkö	Xkoo	Ykoo	Materiaali	Laji	Sivu 130	Kuvaus	Kpl	Mitat (mm)	Paino (g)
736	6	Y6-1	86732	49060	Punasavi	Astia		1 punasaviastian reunapala ja 1 kylkipala. Kova poltto, karkeahko sekoite. Massa melko tiivis, väriltään vaaleantiilenpunainen. Reuna pyöreä ja senpäällä vaalea savilieteraita ja lyijylasitteen jäämiä. Kuluneella ulkopinnalla astiaa kiertää 5 mm päässä reunasta 2 matalaa uraa, lisäksi ulkopinta läheltä reunaa tummunut ja sillä lyijylasiteroiskeita. Sisäpinta ei säilynyt. Kylkipalassa vain sileä ulkopinta säilynyt, sillä ohuita dreijausuria ja lyijylasiteroiskeita rivissä.	2	Suun halkaisija yli 150; palojen halkaisijat 34 ja 30; paksuudet 7 ja 6	8,8
737	6	Y6-1	86732	49061	Punasavi	Astia		Punasaviastian kylkipala. Kova poltto, karkeahko sekoite. Massa melko tiivis, väriltään vaaleantiilenpunainen. Ulkopinta kulunut ja lommoinen, siloitellun tuntuinen. Sisäpinnalla hiukan huonokuntoista lyijylasitetta sekä mahdollisesti boluskoristelun jäämiä.	1	Halkaisija 41; paksuus 6	9,4
738	6	Y6-1	86733	49057	Punasavi	Astia		Punasaviastian kylkipala. Kova poltto, hieno sekoite. Massa melko tiivis, väriltään vaaleantiilenpunainen. Ulkopinta siloitellun tuntuinen ja sillä ohuita dreijausuria. Sisäpinta ei säilynyt.	1	Halkaisija 25; paksuus 6	1,6

KM_ala	Alue	Yksikkö	Xkoo	Ykoo	Materiaali	Laji <small>Sivu 131</small>	Kuvaus	Kpl	Mitat (mm)	Paino (g)
739	6	Y6-1	86733	49060	Punasavi	Vati	1 punasaviastian reunapala, 1 mahdollinen pohjapala ja 2 kylkipalaa. Kova poltto, karkeahko sekoite. Massa melko tiivis, väriltään vaaleantiilenpunainen. Reunapalassa pyöreä, kulunut, ulospäin profiloitu reuna, sisäpinnan profiili hiukan kulmikas. Ulkopinta siloitellun oloinen ja sillä ohuita dreijausuria, sisäpinnalla huonokuntoisen lyijylasitteen ja boluskoristelun jäämiä. Mahdollisen pohjapalan profiili suora, ulkopinta siloitellun tuntuinen ja sillä ohuita, kaarevia dreijausuria, sisäpinnalla huonokuntoisen (palaneen?) lyijylasitteen ja vaalean savilietteen jäämiä. 2 kylkipalassa vain yksi sileä pinta säilynyt, toiset pinnat epätasaiset. Toinen paloista murtunut profiloinnin juuresta.	4	Suun halkaisija yli 450; reunan paksuus 10; palojen halkaisijat 33-65; paksuudet 5-7	34,8
740	6	Y6-1	86731	49055	Valkosavi	Liitupiippu	2 liitupiipun varren katkelmaa, joiden päät murtuneet. Massat tiiviit, väriltään valkoiset.	2	Pituudet 29 ja 21; halkaisijat 11 ja 9	6,4



KM_ala	Alue	Yksikkö	Xkoo	Ykoo	Materiaali	Laji <small>Sivu 132</small>	Kuvaus	Kpl	Mitat (mm)	Paino (g)
741	6	Y6-1	86731	49055	Astialasi	Viinilasi	4 palaa, jotka kaikki mahdollisesti lasiastian jalkalevystä. Väritöntä, hiukan irisoitunutta lasia. Muutamassa palassa tunnistettavissa jalkalevyn reuna, joka muotoiltu kääntämällä lasilevy kaksinkerroin. Samantyyppisiä paloja löytyi tänä vuonna alueelta 3 numerolla :243, mahdollisesti samaa astiaa on myös alueelta 6 numerolla :708 sekä vuoden 2011 löydöissä alueelta 6 (KM 2011018: 1246). Mahdollisesti 1700-luvun lopun viinilasista.	4	Halkaisijat 11-29; paksuudet 2-3	4,3
742	6	Y6-1	86731	49055	Astialasi	Pullo	4 vihreää lasipullon kylkipalaa. Massassa hiukan ilmakuplia.	4	Halkaisijat 10-51; paksuudet 2,5	5,8
743	6	Y6-1	86731	49056	Astialasi	Pullo	Tummanvihreän lasipullon kylkipala, ulkopinta deformatunut sameaksi.	1	Halkaisija 29; paksuus 3	2,4
744	6	Y6-1	86731	49056	Astialasi	Astia	Pala väritöntä astialasia. Massassa hiukan ilmakuplia.	1	Halkaisija 27; paksuus 2	1,3
745	6	Y6-1	86731	49057	Astialasi	Astia	Tummanvihreän lasipullon kylkipala. Massassa muutama ilmakupla.	1	Halkaisija 35; paksuus 2	4,1
746	6	Y6-1	86731	49057	Astialasi	Pullo	2 yhteensopivaa vihreän, pyöreän lasipullon pohjapalaa sekä 2 pienempää sirpaletta samasta pullosta. Pohjan reuna suora, huukan kulunut. Pohja lievästi kovera. Lasin massassa hiukan ilmakuplia.	1	Pohjan halkaisija 70; pohjan paksuus 6; kyljen paksuus 4; palojen halkaisijat 15-69	64,6
747	6	Y6-1	86732	49055	Astialasi	Pullo	Vihreän lasipullon kylkipala. Massassa muutama ilmakupla.	1	Halkaisija 23; paksuus 2,5	2,0
748	6	Y6-1	86732	49055	Astialasi	Astia	2 väritöntä lasiastian palaa, joista toinen vain pieni liuska. Pinta hiukan sameaksi deformatunut.	1	Halkaisijat 30 ja 10; paksuudet 2,5 ja 0,1	1,6

KM_ala	Alue	Yksikkö	Xkoo	Ykoo	Materiaali	Laji <small>Sivu 133</small>	Kuvaus	Kpl	Mitat (mm)	Paino (g)
749	6	Y6-1	86732	49055	Tasolasi	Ikkuna?	Väritön tasolasin pala. Toisella pinnalla ohut suora ura. Moderni?	1	Halkaisija 26; paksuus 2	2,2
750	6	Y6-1	86732	49055	Tasolasi	Ikkuna	Vihertävä ikkunalasin pala, jonka pinnat hiukan deformatuneet. Palassa mahdollisesti suoraksi leikattu reuna ja leikkuarpia.	1	Halkaisija 19; paksuus 1	1,0
751	6	Y6-1	86732	49057	Astialasi	Pullo	Tummanvihreän lasipullon kylkipala.	1	Halkaisija 20; paksuus 3	0,8
752	6	Y6-1	86732.65	49058.80	Esinelasi	Helmi	Pyöreä lasihelmi, jonka pinnat tummiksi deformatuneet. Pintaa kiertävät ohuet valmistuksessa syntyneet urat.	1	Halkaisija 10; reiän halkaisija 3	1,0
753	6	Y6-1	86732	49058	Astialasi	Pullo	Tummanvihreän lasipullon kylkipala, ulkopinta deformatunut sameaksi.	1	Halkaisija 25; paksuus 3	1,3
754	6	Y6-1	86732	49058	Tasolasi	Ikkuna	2 vihertävää ikkunalasin palaa, joista toinen deformatunut tummaksi ja läpinäkymättömäksi.	2	Halkaisijat 28 ja 23; paksuudet 1 ja 1,5	1,9
755	6	Y6-1	86732	49059	Esinelasi	Peili?	Väritöntä, valkoiseksi deformatunutta lasia, jonka toisella pinnalla kiinnittynyt tummaa ainesta. Mahdollisesti peilistä.	1	Halkaisija 15; paksuus 2	0,4
756	6	Y6-1	86732	49059	Astialasi?	Astia?	Tulessa kärsinyt, turkoosinvärisiksi muuttunut ja deformatunut lasinpala.	1	Halkaisija 13; paksuus 2	0,4
757	6	Y6-1	86732	49060	Tasolasi	Ikkuna?	Väritön tasolasin pala. Moderni?	1	Halkaisija 16; paksuus 2	0,3
758	6	Y6-1	86732	49060	Tasolasi	Ikkuna	Vihertävä ikkunalasin pala, jonka pinnat deformatuneet.	1	Halkaisija 18; paksuus 1,5	0,6
759	6	Y6-1	86732	49061	Astialasi	Pullo	Tummanvihreän lasipullon kylkipala, joka läpinäkymättömäksi deformatunut.	1	Halkaisija 22; paksuus 2,5	1,4

KM_ala	Alue	Yksikkö	Xkoo	Ykoo	Materiaali	Laji <small>Sivu 134</small>	Kuvaus	Kpl	Mitat (mm)	Paino (g)
760	6	Y6-1	86732	49061	Astialasi	Pikari/ viinilasi?	Pala pikarin tai viinilasin säärestä. Väritöntä, sameaksi deformoitunutta lasia.	1	Halkaisija 22; paksuus 1,5	0,7
761	6	Y6-1	86733	49055	Astialasi	Astia	Ohut lasiastian reunapala. Reuna ohut ja pyöreä. Väritöntä, mahdollisesti modernia lasia.	1	Suun halkaisija n. 100; palan halkaisija 25; paksuus 1	0,5
762	6	Y6-1	86733	49058	Astialasi	Pullo	2 vihreää pullon kylkipalaa, joista toinen deformoitunut.	2	Halkaisijat 16 ja 19; paksuudet 2	1,4
763	6	Y6-1	86733	49058	Tasolasi	Ikkuna	2 vihertävää ikkunalasin palaa, joiden pinnat hiukan deformoituneet.	2	Halkaisijat 18 ja 22; paksuudet 1	1,5
764	6	Y6-1	86733	49059	Astialasi	Pullo	Pala pullon pohjasta ja 2 kylkipalaa. Pohja pyöreä, sisäpuolelta kupera. Lasin massassa ilmakuplia. Kyseessä ilmeisesti puntteli-imitaatio, jollaisia on ollut mm. Shampanja-pulloissa 1900-luvun alussa,	3	Pohjan halkaisija 36; pohjan paksuus 15; kyljen paksuus 6; palojen halkaisijat 32-39	41,0
765	6	Y6-1	86733	49059	Tasolasi	Ikkuna	2 erisävyyistä ja paksuista vihertävää ikkunalasin palaa, joiden pinnat hiukan deformoituneet.	2	Halkaisijat 12 ja 16; paksuudet 1 ja 2	1,0
766	6	Y6-1	86733	49060	Astialasi	Pullo	Vihreän lasipullon kylkipala.	1	Halkaisija 20; paksuus 2	0,3
767	6	Y6-1	86733	49061	Tasolasi	Ikkuna	2 erisävyyistä ja paksuista vihertävää ikkunalasin palaa. Vaaleammassa ehkä 2 suoraa reunaa suorassa kulmassa toisiinsa nähden ja niistä 5 mm päässä kulmaura.	2	Halkaisijat 33 ja 12; paksuudet 1 ja 1,5	1,4
768	6	Y6-1	86733	49058	Pii	Iskos	Palanut pii.	1	Halkaisija 17	0,7
769	6	Y6-1	86733	49060	Pii	Iskos	Palanut pii.	1	Halkaisija 19	1,5
770	6	Y6-1	86732	49060	Kvartsi	Iskos	Valkoinen kvartsi.	1	Halkaisija 29	7,3

KM_ala	Alue	Yksikkö	Xkoo	Ykoo	Materiaali	Laji	Sivu 135	Kuvaus	Kpl	Mitat (mm)	Paino (g)
771	6	Y6-2	86732.74	49060.95	Kupariseos	Raha		Mahdollisesti Ulrika Eleanoran 1 äyrin kupariraha vuodelta 1719. Toisella puolella erottuu vaakuna, jossa nuolet ristissä ja sen yläpuolella kruunu sekä oikealla kirjaimet ÖR. Toisella puolella kolme kruunua ja alareunassa vuosiluku 171(?)9.	1	Halkaisija 25; paksuus 1,5	4,1
772	6	Y6-2	86732	49060	Kupariseos	Varras		Poikkileikkaukseltaan pyöreä kuparivarras, joka aaltoilevasti taipunut. Lisäksi toinen pää hiukan spiraalimaisesti taipunut.	1	Pituus suorana n. 95; halkaisija 3	4,8
773	6	Y6-2	86732	49061	Kupariseos	Nappi		Päältä hiukan kupera, alta kovera kuparinappi. Alapuolella reuna suora 2 mm matkalla. Alapinnalla keskellä kulmikas kiinnityslenkki, jossa pyöreä reikä.	1	Halkaisija 15; paksuus 2; lenkki 6x7; lenkin reiän halkaisija 3	1,9
774	6	Y6-2	86733.23	49056.03	Kupariseos	Ikoni		Alaosasta murtunut ikoni, jonka yläosa ristinmuotoinen. Ylimmän sakaran takapuolella kaareva pystysuuntainen kiinnityslenkki, jossa pyöreä reikä. Etupuolella reliefikuva, jossa keskellä Pyhä Nikolaos, sivuilla Kristus ja Jumalanäiti sekä yläpuolella Kristus. Tyypillinen venäläinen matkustajien kuljettama esine, 1600- tai 1700-luku.	1	Pituus 36; leveys 39; paksuus 1,5; lenkki 7x3,5; lenkin reiän halkaisija 1	7,8
775	6	Y6-2	86733.19	49061.33	Kupariseos	Niitti		Pieni niitti, jonka toinen kanta kalotinmuotoinen ja toinen pyöreä levy. Kantojen välissä poikkileikkaukseltaan pyöreä varras.	1	Kantojen halkaisijat 10 ja 11, paksuudet 4 ja 1,5; pituus 8	2,4

KM_ala	Alue	Yksikkö	Xkoo	Ykoo	Materiaali	Laji <small>Sivu 136</small>	Kuvaus	Kpl	Mitat (mm)	Paino (g)
776	6	Y6-2	86733.28	49061.49	Kupariseos	Nappi	Pyöreä, ontto nappi, jonka kupera yläpinta kolhiintunut ja alapintasuora. Keskellä alapintaa sitä vasten taipunut poikkileikkaukseltaan nelikulmaisesta, 1 mm paksuisesta vartaasta tehty lenkki.	1	Halkaisija 17; paksuus 5; lenkki 6x8	4,2
777	6	Y6-2	86732.40	49059.16	Rauta	Kuolaimet	Rautaiset hevosen kuolaimet, joiden keskiosassa 3 poikkileikkaukseltaan pyöreästä, 7 mm paksuisesta rautavartaasta taivutettua ja yhteenliitettyä lenkkiä, toisessa päässä melko teräväkärkinen varras, jonka toisessa, silmukanmuotoon taivutetussa päässä yksi keskilenkeistä kiinni. Toisessa päässä lenkkiketjussa on kiinni poikkileikkaukseltaan nelikulmainen varras, jonka toinen pää ohuempi ja taivutettu varrasta pitkin takaisin niin, että vartaan pää muodostaa ikään kuin kaarevan kahvan keskelle varrasta. Taivutetun vartaan keskellä kiinni oleva keskilenkki muita lenkkejä pidempi ja keskeltä yhteen painettu 8:n muotoon. Myös keskimäinen lenkeistä taivutettu samalla tavalla.	1	Keskilenkkien halkaisijat 59x20; 61x31 ja 85x19, ketjun yhteispituus 180; teräväkärkisen vartaan pituus 133, halkaisija 2-8; toisen vartaan pituus 71, halkaisija 7-10	150,6
778	6	Y6-2	86732.60	49061.50	Rauta	Hela	Pitkänmallinen litteä rautalevy. Toinen lyhyt pää murtunut, toinen suorakulmainen. Ehjässä päässä pyöreä läpilyöty reikä.	1	Pituus 40, leveys 15, paksuus 1; reiän halkaisija 4	4,4
779	6	Y6-2	86732	49061	Rauta	Esineen katkelma	Raskas raudankappale, jossa kaareva, melko tasainen pinta.	1	Halkaisija 39; paksuus 5-11	19,5

KM_ala	Alue	Yksikkö	Xkoo	Ykoo	Materiaali	Laji <small>Sivu 137</small>	Kuvaus	Kpl	Mitat (mm)	Paino (g)
780	6	Y6-2	86733.22	49057.78	Rauta	Hollirauta	Pitkä, litteä rauta, jonka päissä hamarapuolen suuntaan taivutetut, voikkileikkaukseltaan nelikulmaiset vartaat. Todennäköisesti hirsirakentamisessa käytetty hollirauta.	1	Terän pituus 250, leveys 19, paksuus 4; päiden vartaiden pituudet 33 ja halkaisijat 5	91,6
781	6	Y6-2	86733	49059	Rauta	Esineen katkelma	Poikkileikkaukseltaan nelikulmainen, melko jyrävä varrasmainen rauta. Toinen pää pyöreä, toinen katkaistu?	1	Pituus 44; halkaisijat 14x7	19,2
782	6	Y6-2	86732	49055	Fajanssi	Astia	Pieni pala fajanssiastian pinnasta. Massa tiivis, väriltään valkoinen. Pinnalla tinalasite.	1	Halkaisija 7; paksuus 1	0,1
783	6	Y6-2	86732	49059	Fajanssi	Astia	Palanut fajanssiastian pala pohjan reunasta. Massa tiivis, väriltään valkoinen, hiukan harmaaksi nokeentunut. Pohjan reuna kulmikas, pohja tasainen. Pinnoilla harmaaksi muuttunut tinalasite	1	Halkaisija 20; pohjan ja kyljen paksuus 4	1,4
784	6	Y6-2	86732	49061	Fajanssi	Astia	2 palanutta fajanssiastian kylkipalaa. Massat tiiviit, väriltään valkoiset, hiukan harmaaksi nokeentuneet. Pinnoilla harmaaksi muuttuneet ja halkeilleet tinalasitteet.	2	Halkaisijat 22 ja 24; paksuudet 4	3,2
785	6	Y6-2	86733	49058	Fajanssi	Astia	Fajanssiastian kylkipala. Massa tiivis, väriltään valkoinen. Pinnoilla tinalasitteet.	1	Halkaisija 31; paksuus 3	2,3

KM_ala	Alue	Yksikkö	Xkoo	Ykoo	Materiaali	Laji	Sivu 138	Kuvaus	Kpl	Mitat (mm)	Paino (g)
786	6	Y6-2	86732	49055	Punasavi	Vati?		Melko jykevä punasavivadin (?) reunapala. Kova poltto ja hyvin karkea sekoite. Massa melko tiivis, väriltään tiilenpunainen, hiukan nokeentunut. Palan reuna melko kapea, reunassa ulkopinnalla 20 mm levyinen kaareva paksunnos. Palan alareuna ulospäin profiloitu. Reunan paksunnoksen kohdalta ulkopinta tummanpunainen ja sillä lyijylasiteroiske, paksunnoksen alapuolella ohuita dreijausuria. Sisäpinnalla vaalea saviliete ja sen päällä huonokuntoinen lyijylasite.	1	Palan halkaisija 38; reunan paksuus 6-13; kyljen paksuus 7	11,1
787	6	Y6-2	86732	49055	Punasavi	Vati?		Punasavivadin (?) kylkipala. Kova poltto ja karkeahko sekoite. Massa melko tiivis, väriltään vaaleantiilenpunainen. Ulkopinta hiukan oranssiksi värjäytynyt ja siloitellun tuntuinen, lisäksi sillä lyijylasiteroiskeita. Sisäpinnalla vaalean savilietteen jäämiä, pinta hyvin huonokuntoinen.	1	Halkaisija 35; paksuus 7	5,7
788	6	Y6-2	86732	49055	Punasavi	Astia?		Mahdollisesti punasaviastian kylkipala. Melko kova poltto ja karkeahko sekoite. Massa melko tiivis, väriltään vaaleantiilenpunainen. Vain yksi siloitellun tuntuinen pinta säilynyt.	1	Halkaisija 23; paksuus 7	3,2

KM_ala	Alue	Yksikkö	Xkoo	Ykoo	Materiaali	Laji	Sivu 139	Kuvaus	Kpl	Mitat (mm)	Paino (g)
789	6	Y6-2	86732	49056	Punasavi	Astia		2 punasaviastian kylkipalaa. Kova poltto ja karkeahko sekoite. Massat melko tiiviit, väriltään tiilenpunaiset. Toisen palan sisäpinnalla kirkas lyijylasite, toisessa palassa lasite hyvin huonokuntoinen. Ulkopintoja ei säilynyt.	2	Halkaisijat 31 ja 21; paksuudet 3	3,0
790	6	Y6-2	86732	49057	Punasavi	Astia?		Mahdollisesti pala punasaviastian pohjasta. Kova poltto ja karkeahko sekoite. Massa melko tiiviis, väriltään tiilenpunainen. Vain suora, siloitellun tuntuinen pinta säilynyt. Pala mahdollisesti pohjan reunasta, mutta kyljen pinta murtunut.	1	Halkaisija 53; paksuus 7-12	14,3
791	6	Y6-2	86732.85	49058.95	Punasavi	Vati?		Punasavivadin (?) reunapala. Kova poltto ja karkeahko sekoite. Massa melko tiivis, väriltään vaaleantiilenpunainen. Reuna pyöreä, reunan sisäpuolella vaalea saviliete ja sen päällä huonokuntoinen lyijylasite. Pala alareunasta murtunut todennäköisesti profiloinnin kohdalta. Ulkopinta hyvin huonokuntoinen, sillä 3 matalaa levää uraa. Sisäpintaa ei säilynyt.	1	Astian suun halkaisija yli 350; palan halkaisija 41; paksuus 6	8,0
792	6	Y6-2	86732	49058	Punasavi	Astia		Mahdollisesti pala punasaviastian kyljestä. Melko huono poltto ja hieno sekoite. Massa melko tiiviis, väriltään vaaleantiilenpunainen. Pala mahdollisesti murtunut profiloinnin kohdalta. Vain suora, siloitellun tuntuinen ulkopinta säilynyt.	1	Halkaisija 26; paksuus 5	1,8



KM_ala	Alue	Yksikkö	Xkoo	Ykoo	Materiaali	Laji	Sivu 140	Kuvaus	Kpl	Mitat (mm)	Paino (g)
793	6	Y6-2	86732.66	49059.72	Punasavi	Vati		Punasavivadin kylkipala. Kova poltto ja karkeahko sekoite. Massa melko tiivis, väriltään vaaleantiilenpunainen. Ulkopinta siloitellun tuntuinen, lisäksi sillä ohuita dreijausuria. Sisäpinnalla hiukan boluskoristelun jäämiä, pinta hyvin huonokuntoinen.	1	Halkaisija 57; paksuus 6-10	23,0
794	6	Y6-2	86732	49059	Punasavi	Astia		2 punasaviastian kylkipalaa. Melko kova poltto ja melko hieno sekoite. Massat melko tiiviit, väriltään vaaleantiilenpunaiset. Toinen pala kulumikkaasti profiloitu, sen sisäpinnalla huonokuntoinen lyijylasite, ulkopinta sileä, aaltoileva ja sillä ohuita dreijausuria. Toisessa palassa vain sileä ulkopinta säilynyt.	2	Halkaisijat 32 ja 40; paksuudet 7 ja 9	10,6
795	6	Y6-2	86732.12	49060.65	Punasavi	Astia		Punasaviastian kylkipala. Kova poltto ja karkeahko sekoite. Massa melko tiivis, väriltään vaaleantiilenpunainen. Palassa kyljen läpäisevä pyöreä reikä. Ulkopinta siloitellun tuntuinen. Sisäpinnalla hiukan kirkasta lyijylasitetta säilynyt.	1	Halkaisija 60; paksuus 7; reiän halkaisija 2	12,5
796	6	Y6-2	86732.34	49060.40	Punasavi	Astia		Punasaviastian kylkipala. Kova poltto ja karkeahko sekoite. Massa melko tiivis, väriltään vaaleantiilenpunainen. Kulunut ulkopinta siloitellun tuntuinen. Sisäpintaa ei säilynyt.	1	Halkaisija 34; paksuus 5	4,8

KM_ala	Alue	Yksikkö	Xkoo	Ykoo	Materiaali	Laji <small>Sivu 141</small>	Kuvaus	Kpl	Mitat (mm)	Paino (g)
797	6	Y6-2	86732.83	49060.48	Punasavi	Astia/ kaakeli	Punasaviastian tai kaakelin reunapala. Melko kova poltto ja hieno sekoite. Massa melko tiivis, väriltään vaaleantiilenpunainen. Reuna teräväksi murtunut. Ulkopinta suorakulmaisesti profiloitu ja kulunut, profiloinnin alapuolella kulkee matala ura. Sisäpinta kaareva, sileä ja sillä ohuita dreijausuria.	1	Halkaisija 38; paksuus 5-8	7,4
798	6	Y6-2	86732.96	49060.52	Punasavi	Vati	Punasavivadin pala pohjan reunasta. Kova poltto ja karkeahko sekoite. Massa melko tiivis, väriltään vaaleantiilenpunainen. Pohja tasainen, pohjan reuna melko pyöreä ja kylki lähtee nousemaan melko loivasti. Ulkopinta pahasti kulunut, siloitellun tuntuinen ja hiukan värjäytynyt, sillä myös lyijylasiteroiske. Sisäpintaa ei säilynyt.	1	Pohjan halkaisija noin 160; palan halkaisija 45; paksuus 7	12,3
799	6	Y6-2	86732	49060	Punasavi	Astia	3 punasaviastian kylkipalaa. Kova poltto ja melko hieno sekoite. Massat melko tiiviit, väriltään vaaleantiilenpunaiset. Yhdessä palassa hiukan lyijylasitettua sisäpintaa säilynyt. Toisessa palassa vain sileä sisäpinta ja kolmannessa sileä ulkopinta säilyneet.	3	Halkaisijat 19-36; paksuudet 4-10	6,8

KM_ala	Alue	Yksikkö	Xkoo	Ykoo	Materiaali	Laji	Sivu 142	Kuvaus	Kpl	Mitat (mm)	Paino (g)
800	6	Y6-2/ R6-26	86733	49055	Punasavi	Vati		2 punasavivadin kylkipalaa. Melko kova poltto ja karkeahko sekoite. Massat melko tiiviit, väriltään vaaleantiilenpunaiset. Toisen palan ulkopinta melko sileä ja sillä ohuita dreijausuria, toisessa palassa myös ohuita dreijausuria, minkä lisäksi pinta osittain tummunut ja sillä lyijylasiteroiskeita. Sisäpinnoilla huonokuntoisen lyijylasitteen ja boluskoristelun jäämiä.	2	Halkaisijat 30 ja 49; paksuudet 6	16,5
801	6	Y6-2	86733.44	49057.80	Punasavi	Astia		Punasaviastian reunapala. Kova poltto ja karkeahko sekoite. Massa melko tiivis, väriltään vaaleantiilenpunainen. Reuna päältä tasainen, pala kulmikkaasti profiloitu ulospäin 24 mm reunan alapuolella. Ulkopinta siloitellun tuntuinen, sillä matalia dreijausuria, joista 3 profiloinnin yläpuolella olevista hiukan syvempiä, sekä lyijylasiteroiskeita. Sisäpinnalla astian reunassa hiukan kirkasta lyijylasitetta	1	Suun halkaisija 140; reunan paksuus 7; kyljen paksuus 5-7; palan halkaisija 63	18,9
802	6	Y6-2	86733	49057	Punasavi	Astia		Kahteen osaan murtunut punasaviastian kahvan katkelma. Kova poltto ja karkeahko sekoite. Massa melko tiivis, väriltään vaaleantiilenpunainen. Kahvan halkaisija ovaalinmuotoinen. Ulkopuolelta kahva hiukan kovera pituussuunnassa. Katkelma keskeltä suora, toinen pala lähempää kahvan päätä ja kaartuu melko voimakkaasti. Toisella reunalla ja sisäpinnalla huonokuntoisen lyijylasitteen jäämiä.	2	Kahvan halkaisijat 17x8; katkelman pituus yhdistettynä 41	9,7

KM_ala	Alue	Yksikkö	Xkoo	Ykoo	Materiaali	Laji	Sivu 143	Kuvaus	Kpl	Mitat (mm)	Paino (g)
803	6	Y6-2/ R6-26	86733	49057	Punasavi	Vati		Punasavivadin reunapala ja kylkipala. Melko kova poltto ja karkeahko sekoite. Massat melko tiiviit, väriltään vaaleantiilenpunaiset. Reunapalan reuna pyöreä, reunan päällä kiertää vaalea bolusraita. Ulkopita tummanpunainen ja kulunut, sillä matalia dreijausuria. Sisäpinnalla osittain kirkas ja röpelöinen, osittain harmaaksi muuttunut huonokuntoinen lyijylasite. Kylkipala sisäpinnalla huonokuntoisen lyijylasitteen ja boluskoristelun jäämiä, ulkopinta ei säilynyt.	2	Suun halkaisija noin 340; palojen halkaisijat 36 ja 44, paksuudet 7 ja 5	14,5
804	6	Y6-2	86733	49058	Punasavi	Astia		2 punasavivadin kylkipalaa. Melko kova poltto ja karkeahko sekoite. Massat melko tiiviit, väriltään vaaleantiilenpunaiset. Toisessa, hiukan karkeampisekoitteisessa palassa kulmikas profilointi ja sen kohdalla ulkopinnalla astiaa kiertävä kohoura. Ulkopinta muuten sileä, sisäpintaa ei säilynyt. Toisen palan sisäpinnalla huonokuntoisen lyijylasitteen ja raidallisen boluskoristelun jäämiä, ulkopinta ei säilynyt.	2	Halkaisijat 27 ja 21; paksuudet 5 ja 3	3,7
805	6	Y6-2	86733.40	49059.75	Punasavi	Astia		Punasaviastian kylkipala. Kova poltto ja karkeahko sekoite. Massa melko tiivis, väriltään vaaleantiilenpunainen. Pala murtunut profiloinnin vierestä. Ulkopinta siloitellun tuntuinen ja sillä ohuita dreijausuria. Sisäpinta tasainen, mutta karhea.	1	Halkaisija 28; paksuus 7	5,1

KM_ala	Alue	Yksikkö	Xkoo	Ykoo	Materiaali	Laji	Sivu 144	Kuvaus	Kpl	Mitat (mm)	Paino (g)
806	6	Y6-2	86733	49059	Punasavi	Vati		Punasavivadin kylkipala. Kova poltto ja karkeahko sekoite. Massa melko tiivis, väriltään tiilenpunainen. Ulkopinta siloitellun tuntuinen. Sisäpinnalla vaalean, raidallisen boluskoristelun ja huonokuntoisen jäämiä.	1	Halkaisija 27; paksuus 7	5,1
807	6	Y6-2	86733.00	49060.34	Punasavi	Vati		Punasavivadin reunapala. Kova poltto ja hieno sekoite. Massa melko tiivis, väriltään vaaleantiilenpunainen. Reuna pyöreä, siinä ulospäin profiloitu kaareva 17 mm levyinen paksunnos. Ulkopinta sileä ja sillä ohuita dreijausuria. Sisäpintaa hiukan huonokuntoista lyijylasitetta säilynyt.	1	Reunan paksuus 16; palan halkaisija 41	7,2
808	6	Y6-2	86733.25	49060.60	Punasavi	Astia?		Punasaviastian(?) kylkipala. Melko kova poltto ja karkea sekoite. Massa melko tiivis, väriltään vaaleantiilenpunainen. Ulkopinta lievästi profiloitu ja sillä ohuita dreijausuria. Sisäpintaa ei säilynyt.	1	Halkaisija 13; paksuus 3	0,6
809	6	Y6-2	86733.72	49060.52	Punasavi	Astia		Punasaviastian reunapala. Kova poltto ja hieno sekoite. Massa melko tiivis, väriltään vaaleantiilenpunainen. Reuna ohut ja pyöreä, sisäpinnalla kulmikas profilointi 5 mm reunan alapuolella. Ulkopintaa hiukan säilynyt, se siloitellun tuntuinen, ja sillä 2 melko syvää, ohutta reunaakiertävää uraa. Sisäpinnalla hiukan huonokuntoista lyijylasitetta säilynyt.	1	Halkaisija 22; paksuus 5	1,3

KM_ala	Alue	Yksikkö	Xkoo	Ykoo	Materiaali	Laji <small>Sivu 145</small>	Kuvaus	Kpl	Mitat (mm)	Paino (g)
810	6	Y6-2	86733.74	49060.11	Punasavi	Astia	Pala punasaviastian pohjan reunasta. Kova poltto ja karkeahko sekoite. Massa melko tiivis, väriltään vaaleantiilenpunainen. Astiassa erillinen pohjalevy, jonka reuna pyöreä, hiukan alaspäin levenevä. Pohja tasainen. Pohjalevyn reuna hiukan oranssiksi värjäytynyt, pinta sileä. Kylkeä ei säilynyt. Pohjan sisäpinnalla hiukan huonokuntoista lyijylasitetta.	1	Pohjan halkaisija 120; palan halkaisija 39; pohjan paksuus 7	12,5
811	6	Y6-2	86733	49060	Punasavi	Astia	Punasaviastian kylkipala. Kova poltto ja hieno sekoite. Massa melko tiivis, väriltään vaaleantiilenpunainen. Pala murtunut kulmikkaan profiloinnin vierestä, mahdollisesti läheltä astian reunaa. Ulkopinta siloitellun tuntuinen ja sillä ohuita dreijausuria. Sisäpintaa ei säilynyt, mutta profiloinnin yläpuolella pieni vaalean savilietteen ja lyijylasitteen jääne.	1	Halkaisija 23; paksuus 7	2,5
812	6	Y6-2	86733.37	49061.94	Punasavi	Vati	Punasavivadin reunapala. Kova poltto ja karkeahko sekoite. Massa melko tiivis, väriltään tiilenpunainen. Reuna pyöreä, siinä ulospäin profiloitu kaareva 18 mm levyinen paksunnos. Ulkopinta pahasti kolhiintunut, aikoinaan sileä ja sillä hiukan lyijylasiteroiskeita. Sisäpintaa hiukan huonokuntoista lyijylasitetta ja keltaista boluskoristelua säilynyt.	1	Suun halkaisija noin 340-380; reunan paksuus 13; kyljen paksuus 8; palan halkaisija 74	33,4

KM_ala	Alue	Yksikkö	Xkoo	Ykoo	Materiaali	Laji <small>Sivu 146</small>	Kuvaus	Kpl	Mitat (mm)	Paino (g)
813	6	Y6-2	86733	49061	Punasavi	Astia	Punasaviastian reunapala. Kova poltto ja hieno sekoite. Massa melko tiivis, väriltään vaaleantiilenpunainen. Reuna pyöreä, päältä hiukan tasainen ja osittain tummunut, lisäksi sillä lyijylasitejämiä. Ulkopinta epätasainen ja sillä melko syvä, ohut reunaa kiertävää ura 5 mm reunan alapuolella. Sisäpintaa ei säilynyt.	1	Suun halkaisija 140; reunan paksuus 7; palan halkaisija 27	3,5
814	6	Y6-2	86733	49061	Punasavi	Astia	Punasaviastian reunapala. Kova poltto ja karkea sekoite. Massa melko tiivis, väriltään vaaleantiilenpunainen. Reuna tasainen ja hiukan tummunut, lisäksi sillä lyijylasitejämiä. Sisäpinnalla huonokuntoisen lyijylasitteen ja 4 mm reunan alapuolella astiaa kiertävän bolusraidan jämiä. Ulkopintaa ei säilynyt.	1	Reunan paksuus 9; palan halkaisija 22	1,8
815	6	Y6-2	86733	49061	Punasavi?	Astia?	Mahdollisesti pala punasaviastian kyljestä. Melko huono poltto ja todella hieno sekoite. Massa melko tiivis, väriltään vaaleanruskea. Vain suora, siloitellun tuntuinen ulkopinta säilynyt. Sillä tummia läiskiä.	1	Halkaisija 16; paksuus 2	0,6
816	6	Y6-2	86732	49060	Valkosavi	Liitupiippu	2 liitupiipun varren katkelmaa, joista toinen melko ohut. Toisessa toinen pää kulunut, toinen pää murtunut. Toisen molemmat päät murtuneet. Massat tiiviit ja valkoiset.	2	Pituudet 18; halkaisijat 8 ja 5	2,4
817	6	Y6-2	86732	49061	Valkosavi	Liitupiippu	Liitupiipun pesän katkelma. Massa tiivis, hiukan harmaanvalkoiseksi nokeentunut.	1	Halkaisija 23; paksuus 3	1,7

KM_ala	Alue	Yksikkö	Xkoo	Ykoo	Materiaali	Laji <small>Sivu 147</small>	Kuvaus	Kpl	Mitat (mm)	Paino (g)
818	6	Y6-2	86733	49056	Valkosavi	Liitupiippu	Liitupiipun varren katkelma kannan juureesta. Kantaa ja pesän reunaa hiukan säilynyt. Sisäpinta nokeentunut. Massa tiivis, väriltään luonnonvalkoinen.	1	Pituus 38, halkaisija 10; kyljen paksuus 4	4,9
819	6	Y6-2	86732	49055	Astialasi	Pullo?	3 vihreää, eripaksuista lasipullon kylkipalaa. Massoissa muutama ilmakupla. 1 paloista profiililtaan melko suora ja sen sisäpinta epätasainen, voi olla tasolasiakin?	3	Halkaisijat 16-27; paksuudet 1,5-3	4,2
820	6	Y6-2	86732	49055	Tasolasi	Ikkuna	Vihertävä ikkunalasin pala. Pinnat deformatuneet.	1	Halkaisija 27; paksuus 1	1,2
821	6	Y6-2	86732	49058	Tasolasi	Ikkuna	Vihertävä, melko paksu ikkunalasin pala. Pinnat deformatuneet.	1	Halkaisija 13; paksuus 3	0,5
822	6	Y6-2	86732	49059	Tasolasi	Ikkuna	Vihertävä, melko paksu ikkunalasin pala, jossa paksu ja pyöreä, hieman aaltoileva reuna. Massassa ilmakuplia.	1	Halkaisija 47; paksuus 2-5	2,7
823	6	Y6-2	86732	49060	Astialasi	Pullo	4 vihreää, eripaksuista lasipullon kylkipalaa.	4	Halkaisijat 15-25; paksuudet 1,5-2	3,6
824	6	Y6-2	86732	49060	Tasolasi	Ikkuna	2 vihertävää ikkunalasin palasta. Pinnat deformatuneet.	2	Halkaisijat 17 ja 21; paksuudet 1 ja 1,5	1,5
825	6	Y6-2	86732	49061	Astialasi	Pikari?	Mahdollisesti pikarin kylkipala. Ohutta, vihertävää lasia, jonka pinnat deformatuneet.	1	Halkaisija 16; paksuus 1	0,3
826	6	Y6-2	86732	49061	Astialasi	Pikari?	Mahdollisesti tulella kärsinyt pikarin tms kylkipala. Ohutta, väritöntä lasia, jonka pinnat kuplinet ja muuttuneet valkoisiksi.	1	Halkaisija 12; paksuus 2	0,1
827	6	Y6-2	86732	49061	Astialasi	Pullo?	3 vihreää lasipullon kylkipalaa, 1 paloista tummempi ja deformatunut.	3	Halkaisijat 11-16; paksuudet 2	1,5



KM_ala	Alue	Yksikkö	Xkoo	Ykoo	Materiaali	Laji <small>Sivu 148</small>	Kuvaus	Kpl	Mitat (mm)	Paino (g)
828	6	Y6-2	86732	49061	Astialasi?	Astia?	2 vihreää, pahoin deformatunutta lasin palaa. Toisessa paloista profiloitu tai kuumuudessa taipunut nurkka.	2	Halkaisijat 15 ja 25; paksuudet 2	1,3
829	6	Y6-2	86732	49061	Tasolasi	Ikkuna	Vihertävä ikkunalasin pala. Pinnat deformatuneet.	1	Halkaisija 11; paksuus 1	0,2
830	6	Y6-2/R6-26	86733	49055	Astialasi	Astia	Pala vihreää astialasia, pinnat deformatuneet. Palan nurkat taipuneet loivasti eri suuntiin.	1	Halkaisija 17; paksuus 2	0,4
831	6	Y6-2/R6-26	86733	49055	Tasolasi	Ikkuna	Vihertävä ikkunalasin pala. Pinnat deformatuneet. Mahdollisesti 1 nyrhitty reuna?	1	Halkaisija 14; paksuus 1	0,3
832	6	Y6-2	86733	49055	Tasolasi	Ikkuna	Vihreä, melko paksu ikkunalasin pala, jossa paksu ja pyöreä reuna.	1	Halkaisija 34; paksuus 1-2	1,8
833	6	Y6-2/R6-26	86733	49056	Tasolasi	Ikkuna	Vihertävä ikkunalasin pala. Pinnat deformatuneet.	1	Halkaisija 17; paksuus 1	0,3
834	6	Y6-2	86733	49057	Tasolasi	Ikkuna	2 vihertävää ikkunalasin palasta. Pinnat hiukan deformatuneet.	2	Halkaisijat 25 ja 33; paksuudet 2	2,5
835	6	Y6-2	86733	49058	Astialasi	Pikari?	Mahdollisesti pikarin kylkipala. Ohutta, vihertävää lasia, jonka pinnat tummiksi deformatuneet.	1	Halkaisija 11; paksuus 1	0,1
836	6	Y6-2	86733	49058	Tasolasi	Ikkuna	Vihertävä ikkunalasin pala.	1	Halkaisija 28; paksuus 2	1,1
837	6	Y6-2	86733	49059	Esinelasi	Helmi	Pyöreä sininen lasihelmi, jonka pinnalla ohuita valmistuksessa syntyneitä uria.	1	Halkaisija 12; reiän halkaisija 5	3,2
838	6	Y6-2	86733	49059	Astialasi	Pullo	2 vihreää lasipullon kylkipalaa, toinen paloista deformatunut.	2	Halkaisijat 17 ja 28; paksuudet 2	3,4
839	6	Y6-2	86733	49059	Astialasi	Astia	Pala väritöntä astialasia. Nurkassa mahdollisesti rihlaus.	1	Halkaisija 18; paksuus 2	0,5

KM_ala	Alue	Yksikkö	Xkoo	Ykoo	Materiaali	Laji <small>Sivu 149</small>	Kuvaus	Kpl	Mitat (mm)	Paino (g)
840	6	Y6-2	86733	49059	Tasolasi	Ikkuna	2 vihertävää, hiukan eripaksuista ikkunalasin palasta. Kahden palan pinnat deformatuneet.	3	Halkaisijat 12-25; paksuudet 1-2	3,2
841	6	Y6-2	86733	49060	Astialasi	Pullo	2 eripaksuista vihreää lasipullon kylkipalaa, joiden massassa ilmakuplia.	2	Halkaisijat 12 ja 23; paksuudet 3 ja 4	2,0
842	6	Y6-2	86733	49060	Tasolasi	Ikkuna	4 vihertävää, hiukan eripaksuista ja -sävyistä ikkunalasin palasta. Pinnat deformatuneet, kaksi paloista täysin läpinäkymättömiä. 1 palassa 2 suoraa reunaa suorassa kulmassa toisiaan vasten ja niitä 5 mm päässä reunustaa kulmaura.	4	Halkaisijat 25-66; paksuudet 1,5-3	17,6
843	6	Y6-2	86733	49061	Astialasi	Pullo	2 eripaksuista vihreää lasipullon kylkipalaa, joista toinen hiukan tummempi.	2	Halkaisijat 15 ja 24; paksuudet 3 ja 3,5	1,8
844	6	Y6-2	86733	49061	Astialasi	Astia	Pala väritöntä, sameaksi deformatunutta astialasia.	1	Halkaisija 14; paksuus 2	0,4
845	6	Y6-2	86732	49055	Pii	Iskos	Vaaleanharmaa pii.	1	Halkaisija 21	0,8
846	6	Y6-2/R6-26	86733	49056	Pii	Iskos	Ruskeanharmaankuultava pii.	1	Halkaisija 32	2,1
847	6	Y6-2	86733	49056	Pii	Iskos	Palanut pii.	1	Halkaisija 29	3,8
848	6	Y6-2B	86733.35	49055.25	Kupariseos	Ikoni	Suorakulmion muotoinen ikonilevy, josta yläreunassa ollut kiinnike tms murtunut. Ikonissa reliefikuva, jossa keskellä Pyhä Nikolaos, vasemmalla Pyhä Tihon ja oikealla Pyhä Menas. Tyypillinen venäläinen matkustajien mukanaan kuljettava esine. 1600-1700-luku.	1	Halkaisijat 49x45; paksuus 2	31,1

KM_ala	Alue	Yksikkö	Xkoo	Ykoo	Materiaali	Laji	Sivu 150	Kuvaus	Kpl	Mitat (mm)	Paino (g)
849	6	Y6-2B	86733.70	49056.70	Kupariseos	Raha		Fredrik I:n äyrin kolikko mahdollisesti vuodelta 1724. Toisella puolella vaakuna, jossa nulet ristissä ja sen päällä kruunu. Oikealla kirjaimet ÖR. Toisella puolella kolme kruunua, niiden yläpuolella kirjaimet F.R. ja alapuolella mahdollisesti vuosiluku 1724(?).	1	Halkaisija 24; paksuus 1	4,8
850	6	Y6-2B	86732.03	49055.75	Kivitavara	Kannu		Westerwald-tyyppisen kivilasiastian reunapala. Massa tiivis, väriltään valkoisenharmaa. Reuna pyöreä. Pinnat harmaat ja suolasitetut. Ulkopinnalla astiaa kiertävät urat ja 2 reliefinauhaa, sekä raidallisista, nystyillä ympyröidyistä palloista koostuva reliefinauha. Ulkopinnalla myös koboltinsinisiä, maalattuja raitoja. 1600-1700-luku. Westerwald-tyypin astian paloja löytyi myös vuonna 2011 useampia, joista 2 alueelta 6 (KM 2011018: 1050 ja 1096).	1	Suun halkaisija 80; palan halkaisija 75; kyljen paksuus 8-9	49,1
851	6	Y6-2B	86733.38	49058.78	Kivitavara	Kannu		Westerwald-tyyppisen kivilasiastian kylkipala. Massa tiivis, väriltään valkoisenharmaa. Ulkopinnalla astiaa kiertäviä uria ja reliefikoriselua. Ulkopinnalla myös koboltinsinistä ja vaaleansinistä maalausta. Sisäpinnalla suolasite ja ohuita dreijausuria. 1600-1700-luku. Westerwald-tyypin astian paloja löytyi myös vuonna 2011 useampia, joista 2 alueelta 6 (KM 2011018: 1050 ja 1096).	1	Halkaisija 31; paksuus 5	2,5

KM_ala	Alue	Yksikkö	Xkoo	Ykoo	Materiaali	Laji <sup>Sivu 151</sup>	Kuvaus	Kpl	Mitat (mm)	Paino (g)
852	6	Y6-2B	86733	49058	Valkosavi	Liitupiippu	Melko paksu liitupiipun varren katkelma, jonka päät murtuneet. Massa tiivis, toisesta päästä sisältä harmaaksi nokeentunut, toisesta valkoinen.	1	Pituus 20; halkaisija 10	2,9
853	6	Y6-2B	86732	49055	Tasolasi	Ikkuna	Vihertävä ikkunalasin pala. Pinnat hiukan deformoituneet.	1	Halkaisija 20; paksuus 1	0,5
854	6	Y6-2B	86733	49057	Astialasi	Pullo	Tummaksi deformoitunut lasin pala, todennäköisesti pullosta.	1	Halkaisija 20; paksuus 3	1,3
855	6	Y6-2B	86733	49057	Tasolasi	Ikkuna	Vihertävä ikkunalasin pala. Pinnat deformoituneet.	1	Halkaisija 35; paksuus 2	3,1
856	6	Y6-2B	86733	49058	Astialasi?	Astia?	Kuonaantunut ja kuplinut, harmaaksi muuttunut lasinpala.	1	Halkaisija 19; paksuus 4	1,4
857	6	Y6-2B	86733	49059	Tasolasi	Ikkuna	Vihertävä ikkunalasin pala. Pinnat deformoituneet.	1	Halkaisija 37; paksuus 2	2,9
858	6	Y6-2C	86733.30	49057.60	Tasolasi	Ikkuna	Tasolasin pala, jossa mahdollisesti maalausta. Tummaksi deformoitunut.	1	Halkaisija 15; paksuus 2	0,9
859	6	Y6-2C	86733	49057	Astialasi	Pullo	Vihreä lasipullon kylkipala. Massassa ilmakuplia.	1	Halkaisija 20; paksuus 3	1,5
860	6	Y6-13	86731	49055	Tasolasi	Ikkuna	Vihertävä ikkunalasin pala. Pinnat deformoituneet.	1	Halkaisija 32; paksuus 1	0,7
861	6	Y6-13	86731	49055	Sarvi?	Esineen katkelma	Pitkänmallinen luu, jonka alapinta tasainen, yläpinta hieman kupera. Toinen lyhyt pää suora, toinen murtunut, esine kapenee hiukan murtunutta sivua kohden. Alapintaa halkoo yksi työstöura, sivuilla myös viiltojälkiä. Voisi olla veitsen tms kahvasta?	1	Pituus 27; leveys 17-19; paksuus 6	4,4
862	6	Y6-14/R6-25	86729	49063	Kvartsi	Iskos	Valkoisenkuultava kvartsi.	1	Halkaisija 31	5,2

KM_ala	Alue	Yksikkö	Xkoo	Ykoo	Materiaali	Laji <small>Sivu 152</small>	Kuvaus	Kpl	Mitat (mm)	Paino (g)
863	6	Y6-27/R6-26	86735	49055	Valkosavi	Liitupiippu	Kahteen osaan hajonnut, kokonainen liitupiipun pesä. Kanta murtunut irti, vartta hieman säilynyt. Varren puolella pesässä valmistajan leima, jossa todennäköisesti vene ja sen alla kirjaimet H:F. Mahdollisesti Helsingin piipputehtaan piippu (Helsingissä oli piipputehdas ainakin 1758-1764).	2	Pesän suun halkaisija 20, halkaisija 22, korkeus 41; kyljen paksuus 3; varren halkaisija 11	16,7
864	6	Y6-27/R6-26	86735	49055	Astiasasi	Astia	Lasiastian kylkipala, väritöntä, paksua lasia, jossa hiukan ilmakuplia. Ulkopinnalla astiaa kiertää kolme 2 mm paksuista reliefinauhaa 3 mm etäisyydeltä toisistaan.	1	Halkaisija 45; paksuus 5	12,3
865	6	Y6-28/R6-26	86734.90	49055.20	Punasavi	Astia	Punasaviastian reunapala. Kova poltto ja karkeahko sekoite. Massa melko tiivis, väriltään vaaleantiilenpunainen. Reuna melko suora, pala ulospäin profiloitu kulmikkaasti 23 mm reunan alapuolella. Reunan päällä sisäreunalla hiukan lyijyglasitteen jäämiä. Ulkopinta siloitellun tuntuinen, ja sillä profiloinnin yläpuolella 3 melko syvää, ohutta reunaa kiertävää uraa, profiloinnin alapuolella matalia dreijausuria. Sisäpinta hyvin kulunut ja	1	Suun halkaisija noin 180; palan halkaisija 72; paksuus 5	22,5
866	6	Y6-28/R6-26	86734	49055	Punasavi	Astia	Punasaviastian pala, jossa vain hiukan astian sisäpintaa säilynyt. Kova poltto ja karkeahko sekoite. Massa melko tiivis, väriltään vaaleantiilenpunainen. Sisäpinnalla kirkas lyijyglasite.	1	Halkaisija 30; paksuus 1	1,0

KM_ala	Alue	Yksikkö	Xkoo	Ykoo	Materiaali	Laji <sup>Sivu 153</sup>	Kuvaus	Kpl	Mitat (mm)	Paino (g)
867	6	Y6-28/R6-26	86734	49055	Astialasi	Pullo	Pala lasipullon pohjan reunasta. Vihreää lasia, jonka massassa ilmakuplia. Pohjan reuna pyöreä. Pinnat kuluneet, ulkopinnalla kaarevia naarmuja.	1	Pohjan halkaisija 80; palan halkaisija 42; pohjan paksuus 3; kyljen paksuus 3	5,2
868	6	Y6-28/R6-26	86734	49055	Tasolasi	Ikkuna	Vihertävä ikkunalasin pala. Pinnat hiukan deformatuneet.	1	Halkaisija 51; paksuus 1	1,4
869	6	Y6-28/R6-26	86736	49055	Astialasi	Astia	Pala vihreää astialasia. Massassa ilmakuplia, pinnat deformatuneet.	1	Halkaisija 15; paksuus 2	0,6
870	6	Y6-28/R6-26	86736	49055	Astialasi	Astia	Pala lasiastian pohjan reunasta sekä sirpale todennäköisesti samasta astiasta. Paksua, väritöntä lasia. Palassa erillinen ulkoneva jalkalevy, jonka reuna pyöreä.	2	Pohjan halkaisija 50; pohjan paksuus 5; kyljen paksuus 5; palojen halkaisijat 32 ja 16	6,0
871	6	Y6-28/R6-26	86736	49055	Astialasi	Pullo	Pala oranssinruskeaa pullolasia. Massassa pieniä ilmakuplia. Moderni?	1	Halkaisija 37; paksuus 3	4,1
872	6	Y6-30	86732.45	49057.48	Hopea	Raha	Kaarle XI:n 1/6 äyrin hopearaha vuodelta 1666 (?). Toisella pinnalla vaakunaleijona ja sen päällä kruunu, vasemmalla 1/6 ja kirjain S, oikealla kirjaimet ÖR ja niiden alla M. Toisella puolella kolme kruunua ja mahdollisesti vuosiluku 166(?)6(?).	1	Halkaisija 25; paksuus 1,5	6,1
873	6	Y6-30	86731.55	49056.13	Kupariseos	Hela?	Pieni pyöreä kuparilevy, jonka keskellä kuunsirpinmuotoinen reikä Yläpinnalla mahdollisesti reliefikoristelua? Alapinnalla reiän reunoilla mahdollisesti kiinnikkeen tms jäämiä.	1	Halkaisija 12; paksuus 1; reiän halkaisija 1x2	0,5

KM_ala	Alue	Yksikkö	Xkoo	Ykoo	Materiaali	Laji <small>Sivu 154</small>	Kuvaus	Kpl	Mitat (mm)	Paino (g)
874	6	Y6-30	86731.55	49055.75	Rauta	Naula	Jykevä taottu naula, jonka kanta hiukan nelikulmainen. Poikkileikkaukseltaan nelikulmainen jykevä varras taipunut kulmikkaasti 35 mm päässä kärjestä.	1	Kannan halkaisija 23; pituus suorana n. 120	49,3
875	6	Y6-30	86731	49055	Rauta	Solki	Nelikulmainen solki, jonka kehä tehty poikkileikkaukseltaan nelikulmaisesta, 7 mm paksuisesta vartaasta. Toisen lyhyen sivun ympäri kierretty poikkileikkaukseltaan nelikulmainen, litteä, varrasmainen soljen neula.	1	Kehän halkaisijat 34 ja 35; soljen neulan pituus 37, halkaisija 6x4	16,1
876	6	Y6-30	86731	49059	Fajanssi	Astia	Fajanssiastian kylki- tai pohjapala. Massa tiivis, väriltään valkoinen. Toisella pinnalla matala profilointi. Pinnoilla tinalasitteet.	1	Halkaisija 23; paksuus 3	1,5
877	6	Y6-30	86731	49055	Punasavi	Astia	2 punasaviastian palaa. Kova poltto, karkeahko sekoite. Massat melko tiiviit, väriltään vaaleantiilenpunaiset. Toisessa palassa lyjylasitettu, tumma sisäpinta säilynyt. Toinen pala epämääräisempi, sillä suora, epätasainen pinta, jolla matala kohoura.	2	Halkaisijat 17 ja 20; paksuudet 2	2,0
878	6	Y6-30	86731	49056	Punasavi	Kaakeli	Kuonaantunut pala mahdollisesti kaakelin tms kulmasta. Massa täysin kuonaantunut, siinä karkea sekoite. Pinnat lasimaiset ja tummat. Palassa pyöreä kulma ja pinnassa kierteistä muotoilua.	1	Halkaisijat 73x46x42	160,6

KM_ala	Alue	Yksikkö	Xkoo	Ykoo	Materiaali	Laji	Sivu 155	Kuvaus	Kpl	Mitat (mm)	Paino (g)
879	6	Y6-30	86732	49058	Punasavi	Astia		Tulessa kärsinyt, massaltaan ja pinnoilta vaalko-ruskeankirjavaksi muuttunut punasaviastian kylkipala. Sisäpinnalla mahdollisesti kuonaantunut lyijylasite. Ulkopinnalla matala porrasmainen profilointi.	1	Halkaisija 30; paksuus 5	1,6
880	6	Y6-30	86731	49055	Astialasi	Pullo		9 vihreää pullolasin (?) palasta. Massassa hiukan ilmakuplia.	9	Halkaisijat 14-27; paksuudet 1-3	8,2
881	6	Y6-30	86731	49055	Astialasi	Astia		2 väritöntä lasiastian palaa, joiden pinnat sameiksi deformatuneet. Pienemmän palan profiili voimakkaasti aaltoileva.	2	Halkaisijat 12 ja 22; paksuudet 2 ja 3	2,3
882	6	Y6-30	86731	49056	Astialasi	Astia		Väritön lasiastian pala, jonka toinen pinta kulunut, toisella ohuita aaltoilevia uria.	1	Halkaisija 19; paksuus 3	0,8
883	6	Y6-30	86732	49057	Astialasi	Pullo		2 vihreää pullolasin palasta. Toisen pinnat hiukan deformatuneet, toisen ulkopinnalla pistemäisiä painaumuksia.	2	Halkaisijat 29 ja 51; paksuudet 2	6,3
884	6	Y6-30	86732	49057	Astialasi	Pullo		Vihreä pullolasin pala. Massassa ilmakuplia.	1	Halkaisija 14; paksuus 3	0,7
885	6	Y6-30	86732	49058	Astialasi?	Pullo?		Pieni, vihreä lasinpala, mahdollisesti pullosta.	1	Halkaisija 8; paksuus 2	0,1
886	6	Y6-30	86732	49058	Tasolasi	Ikkuna		Pala vihertävää ikkunalasia, pinnat deformatuneet.	1	Halkaisija 25; paksuus 2	0,8
887	6	Y6-33	86732	49060	Punasavi	Astia		Punasaviastian kylkipala. Kova poltto ja hieno sekoite. Massa melko tiivis, väriltään vaaleantiilenpunainen. Sisäpinta siloitellun tuntuinen, ulkopinta karhea.	1	Halkaisija 26; paksuus 6	2,4
888	6	Y6-33	86732	49061	Valkosavi	Liitupiippu		Liitupiipun pesän katkelma. Massa tiivis, osittain luonnonvalkoinen, osittain nokeentunut, kuten pinnatkin.	1	Halkaisija 19; paksuus 3	0,6



KM_ala	Alue	Yksikkö	Xkoo	Ykoo	Materiaali	Laji	Sivu 156	Kuvaus	Kpl	Mitat (mm)	Paino (g)
889	6	Y6-33	86732	49060	Astialasi	Pullo		Tummanvihreä pullolasin pala. Massassa ilmakuplia.	1	Halkaisija 48; paksuus 4	10,6
890	6	Y6-35/ KU6-38	86732.46	49057.37	Hopea	Raha		Kaarle XI:n hopearaha vuodelta 1666 (?). Toisella puolella kolme kruunua, vasemmalla kirjain R, ylhäällä kirjain C ja oikealla kirjain S, kruunujen alla vuosiluku 166(?)6. Toisella puolella ei erotu mitään.	1	Halkaisija 25; paksuus 2	7,0
891	6	Y6-35/ KU6-38	86732	49057	Valkosavi	Liitupiippu		Liitupiipun varren katkelma varren suuoasasta, toinen pää murtunut. Suuosa kavennettu 5 mm matkalta. Massa tiivis, väriltään kellertävänvalkoinen.	1	Pituus 42; halkaisija 7-10	5,1
892	6	Y6-35/ KU6-38	86732	49057	Astialasi	Astia		Läpinäkymättömäksi deformoitunut lasiastian pala. Palan profiili aaltoileva.	1	Halkaisija 30; paksuus 2	2,1
893	6	Y6-35/ KU6-38	86732	49057	Tasolasi	Ikkuna		Pala vihertävää ikkunalasia, pinnat hiukan deformoituneet.	1	Halkaisija 35; paksuus 1	2,1
894	6	Y6-36	86732.90	49058.82	Rauta	Sinkilä		Poikkileikkaukseltaan nelikulmaisesta rautavartaasta U:n muotoon taivutettu jyrävä sinkilä. Varras kapenee päitä kohti.	1	U:n halkaisijat 130x43; vartaan halkaisijat 4x5-9x11	93,4
895	6	Y6-42	86732	49056	Rauta?	Esineen katkelma		Kahden terävän aallon muotoon taivutettu litteä, varrasmainen rauta, jossa suorakulmainen uloke.	1	Pituus 31; leveys 5; paksuus 3; uloke 4x7	2,4
896	6	Y6-42	86732	49055	Punasavi	Astia		Pieni punasaviastian kylkipala. Melko kova poltto, karkeahko sekoite. Massa melko tiivis, väriltään vaaleantiilenpunainen. Vain sisäpinta säilynyt, sillä mahdollisesti palanut lyijylasite.	1	Halkaisija 17; paksuus 3	0,8

KM_ala	Alue	Yksikkö	Xkoo	Ykoo	Materiaali	Laji <small>Sivu 157</small>	Kuvaus	Kpl	Mitat (mm)	Paino (g)
897	6	Y6-43	86732.15	49059.20	Kupariseos	Laskuraha	Huonokuntoinen Nürnbergissa lyöty laskuraha, jossa tarkkoja diagnostisia piirteitä ei erotu. Rahan yhdessä reunassa läpi lyöty reikä. Noin 1500-luku, todennäköisesti vuoden 1550 paikkeilta.	1	Halkaisija 24; paksuus 1; reiän halkaisijat 2x3	0,8
898	6	Y6-46	86733	49056	Rauta	Naula?	Hieman T:n muotoinen rauta, mahdollisesti kapeakantainen naula. Poikkileikkaukset nelikulmaiset.	1	Kannan pituus 23, leveys 7; varren pituus 18, halkaisija 4	3,0
899	6	Y6-46	86733.60	49056.10	Punasavi	Astia	Punasaviastian kylkipala. Kova poltto, karkeahko sekoite. Massa melko tiivis, väriltään tiilenpunainen. Pala murtunut ulkonevan profiloinnin kohdalta, mahdollisesti läheltä reunaa. Ulkopinta tummanharmaaksi nokeentunut, sisäpinnalla kirkas lyijylasite.	1	Halkaisija 41; paksuus 7	11,7
900	8	Y8-0	86708	49038	Punasavi	Kaakeli	Tulessa kärsinyt kaakelin reunapala. Massa lähes kauttaaltaan harmaaksi nokeentunut. Kova poltto, karkea sekoite. Toisella pinnalla tekstiilipainannetta, toinen pinta kuonaantunut.	1	Halkaisija 43; paksuus 8	12,7
901	8	Y8-1	86706.78	49037.86	Hopea?	Raha	Toisella puolella kolme kruunua, toisella puolella vaakuna, jossa nuolet ristissä ja niiden päällä kruunu. Äyri?	1	Halkaisija 23; paksuus n. 1	3,9
902	8	Y8-1	86707	49037	Kupariseos	Levy	Kuparilevyn katkelma.	1	Halkaisija 29; paksuus 2	3,9
903	8	Y8-1	86706	49038	Posliini	Astia?	Massa tiivis ja valkoinen, hyvin posliinimainen. Reuna pyöreä. Toinen pinta lasimainen, toisella pinnalla kiinni tummaa lasimaista ainetta.	1	Halkaisija 30; paksuus 9	3,4

KM_ala	Alue	Yksikkö	Xkoo	Ykoo	Materiaali	Laji <small>Sivu 158</small>	Kuvaus	Kpl	Mitat (mm)	Paino (g)
904	8	Y8-1	86707	49037	Posliini	Astia?	Massa tiivis ja valkoinen, hyvin posliinimainen. Toinen pinta lasimainen, toisella pinnalla kiinni tummaa lasimaista ainetta.	2	Halkaisija 12 ja 16; paksuus 9 ja 9	2,3
905	8	Y8-1	86707	49037	Fajanssi	Astia	2 fajanssiastian palaa. Massa tiivis ja luonnonvalkoinen. Vain toinen lasitettu pinta säilynyt.	2	Halkaisija 23 ja 22; paksuus 2 ja 2	1,5
906	8	Y8-1	86708	49037	Fajanssi	Astia	Fajanssiastian pala. Massa tiivis ja luonnonvalkoinen. Vain toinen lasitettu pinta säilynyt. Tinalasite.	1	Halkaisija 21; paksuus 2	0,5
907	8	Y8-1	86708	49037	Fajanssi	Astia	Fajanssiastian pala. Massa tiivis ja luonnonvalkoinen. Vain toinen lasitettu pinta säilynyt, pinnassa vihreää, mahdollisesti kasviaiheista maalauskoristelua.	1	Halkaisija 30; paksuus 3	1,9
908	8	Y8-1	86708	49037	Fajanssi	Astia	Fajanssiastian pala. Massa tiivis ja luonnonvalkoinen. Lasite vaaleansinertävä tinalasite. Muoto kaareva, pinnassa kulkee kaksi kaarevaa, pitkittäistä kohoumaa.	1	Halkaisija 52; paksuus 11	4,3
909	8	Y8-1	86706	49037	Punasavi	Astia	Punasaviastian kylkipala. Kova poltto, karkeahko sekoite. Massa melko tiivis, väriltään osittain tiilenpunainen, osittain vaaleanruskea. Sisäpinnalla palanut lyijylasite. Ulkopinnalla matalia dreijausuria.	1	Halkaisija 26; paksuus 7	3,4

KM_ala	Alue	Yksikkö	Xkoo	Ykoo	Materiaali	Laji	Sivu 159	Kuvaus	Kpl	Mitat (mm)	Paino (g)
910	8	Y8-1	86706	49038	Punasavi	Astia		Punasaviastian reunapala. Kova poltto, karkeahko sekoite. Massa tiivis, väriltään vaaleantiilenpunainen. Reuna pyöreä ja hieman sisäänpäin profiloitu. Reunan päällä osittain säilynyt tummaa lasitetta, sisäpinnalla osittain säilynyt vaalea lasite. Ulkopinnalla matalia dreijausuria.	1	Halkaisija 30; paksuus 5	3,9
911	8	Y8-1	86706	49038	Punasavi	Astia		Punasaviastian reunapala. Kova poltto, karkeahko sekoite. Massa tiivis ja väriltään vaaleantiilenpunainen. Sisäpinnalla osittain säilynyt tummanvihertävä lasite. Ulkopinnalla dreijausuria ja jämiä tummanvihertävästä lasitteesta.	1	Halkaisija 37; paksuus 4	3,8
912	8	Y8-1	86707	49037	Punasavi	Kaakeli		Tulessa kärsinyt kaakelin pala. Karkeahko sekoite. Kova poltto, massa tiivis. Massa palan pintapuolella harmaa, toinen puoli väriltään vaaleanruskea. Toisella pinnalla kuonaantunut lasite, toisella pinnalla summittaisia viivamaisia uria.	1	Halkaisija 40; paksuus 15	13,2
913	8	Y8-1	86707	49039	Punasavi	Kaakeli		2 tulessa kärsinyttä kaakelin palaa. Kova poltto, karkeahko sekoite. Massa tiivis ja väriltään vaaleantiilenpunainen. Toisella pinnalla mahdollisesti tekstiilipainannetta ja kuonaantunut lasite.	2	Halkaisija 40 ja 39; paksuus 10 ja 12	19,2
914	8	Y8-1	86708	49037	Punasavi	Astia		Punasaviastian pala. Kova poltto, hieno sekoite. Massa tiivis ja väriltään vaaleantiilenpunainen. Sisäpinta kovera ja siinä dreijausuria, ulkopinta suora ja siinä tekstiilipainannetta.	1	Halkaisija 18; paksuus 10	1,5

KM_ala	Alue	Yksikkö	Xkoo	Ykoo	Materiaali	Laji <small>Sivu 160</small>	Kuvaus	Kpl	Mitat (mm)	Paino (g)
915	8	Y8-1	86708	49037	Punasavi	Kaakeli	Tulossa kärsinyt kaakelin pala. Kova poltto, karkeahko sekoite. Massa tiivis ja väriltään tiilenpunainen. Massa palan pintapuolelta palanut harmaaksi. Vain toinen pinta säilynyt ja sillä kuonaantunut lasite.	1	Halkaisija 31; paksuus 7	5,6
916	8	Y8-1	86708	49038	Punasavi	Astia	Punasaviastian reunapala. Kova poltto, karkeahko sekoite. Massa tiivis ja väriltään vaaleantiilenpunainen. Sisäpinnalla tiilenpunainen lasite, ulkopinnalla, noin 4-10mm reunasta kulkee kaksi uraa.	1	Halkaisija 29; paksuus 5	2,1
917	8	Y8-1	86708	49038	Punasavi	Astia	Punasaviastian pala, jossa vain toinen pinta säilynyt. Kova poltto, karkeahko sekoite. Massa tiivis ja väriltään vaaleantiilenpunainen. Säilyneellä pinnalla punaruskea lasite.	1	Halkaisija 12; paksuus 2	0,3
918	8	Y8-1	86706	49038	Valkosavi	Liitupiippu	Liitupiipun pesän katkelma. Massa tiivis, väriltään valkoinen. Kannassa pesän puolella mahdollisesti pyöreä leima.	1	Kyljen paksuus 3; varren tyven halkaisija 9,5; kokonaishalkaisija 27	3,1
919	8	Y8-1	86706	49037	Astialasi	Astia	Väritön lasiastian pala, jossa hyvin hentoista kiekurakuviota sekä mahdollisesti jokin kirjain, sekä pieni fragmentti mahdollisesti samasta astiasta.	2	Halkaisija 32 ja 12; paksuus 1,5	1,9
920	8	Y8-1	86706	49037	Astialasi	Astia	4 värittömän lasiastian palaa .	4	Halkaisijat 20-38; paksuudet 0,5-1	2,1

KM_ala	Alue	Yksikkö	Xkoo	Ykoo	Materiaali	Laji <small>Sivu 161</small>	Kuvaus	Kpl	Mitat (mm)	Paino (g)
921	8	Y8-1	86706	49037	Astialasi	Astia	Väritön, mahdollisesti ryyppylasin jalka ja hieman kylkeä. 1700-luvun lopusta tai 1800-luvun alusta. Massassa ilmakuplia. Jalka pyöreä, kyljen pinnassa noin 7mm levyisiä uria. Kylkipala mahdollisesti samasta astiasta numerolla 926 ja reunapala numerolla 933.	1	Jalan halkaisija 36; jalan korkeus 9; kokonais halkaisija 52; kyljen paksuus 3	19,3
922	8	Y8-1	86706	49037	Tasolasi	Ikkuna	2 palaa vihertävää ikkunalasia, pinnat hiukan deformatuneet. Mahdollisesti kärsinyt tulella.	2	Halkaisija 15 ja 26; paksuus 1	1,2
923	8	Y8-1	86706	49038	Tasolasi	Ikkuna	4 palaa vihertävää ikkunalasia, pinnat deformatuneet.	4	Halkaisijat 11 ja 28; paksuudet 1	2,7
924	8	Y8-1	86706	49038	Astialasi	Astia	2 palaa väritöntä lasiastian palaa.	2	Halkaisijat 17 ja 27; paksuudet 0,5	0,6
925	8	Y8-1	86706	49038	Astialasi	Astia	Värittömän lasiastian pala, sameaksi deformatunut.	1	Halkaisija 31; paksuus 1	1,4
926	8	Y8-1	86706	49038	Astialasi	Astia	Väritön, mahdollisesti ryyppylasin kylkipala. Massassa ilmakuplia. Kyljen pinnassa noin 7mm levyisiä uria. Jalka mahdollisesti samasta astiasta numerolla 921 sekä reunapala numerolla 933.	1	Halkaisija 36; paksuus noin 3	4,5
927	8	Y8-1	86706	49038	Tasolasi	Ikkuna	3 vihertävää ikkunalasin palaa, kahden palan pinnat deformatuneet.	3	Halkaisijat 13-38; paksuudet 1-2	2,5
928	8	Y8-1	86706	49038	Tasolasi	Ikkuna	3 palaa hyvin kevyesti vihertävää ikkunalasia. Pinnat deformatuneet.	3	Halkaisijat 21-44; paksuudet 0,5-2	4,0
929	8	Y8-1	86707	49037	Astialasi	Astia	Pala väritöntä astialasia. Massassa ilmakuplia. Ulkopinnassa kirjoitusta josta näkyvissä "RES &", sekä kirjoituksen alla poikittain kulkeva n. 2,5mm leveä kohouma.	1	Halkaisija 36; paksuus 3	4,6

KM_ala	Alue	Yksikkö	Xkoo	Ykoo	Materiaali	Laji <small>Sivu 162</small>	Kuvaus	Kpl	Mitat (mm)	Paino (g)
930	8	Y8-1	86707	49037	Tasolasi	Ikkuna	4 palaa vihertävää ikuunalasia. Pinnat deformoituneet.	4	Halkaisijat 12-27; paksuudet 1-2	2,6
931	8	Y8-1	86707	49038	Astialasi	Astia	Värittömän lasiastian reunapala. Massassa ilmakuplia ja ulkopinnassa näkyviä ohuita uria. Sisäpinta karhea. Sameaksi deformoitunut.	1	Halkaisija 33; paksuus 1	1,9
932	8	Y8-1	86707	49038	Astialasi	Astia	Pala väritöntä astialasia. Massassa ilmakuplia. Mahdollisesti pohjapala. Reuna muuta palaa paksumpi.	1	Halkaisija 31; paksuus 3	1,7
933	8	Y8-1	86707	49038	Astialasi	Astia	Väritön, mahdollisesti ryyppylasin reunapala. Massassa ilmakuplia. Pinnassa uria ja kohouma. Jalka mahdollisesti samasta astiasta numerolla 921 sekä kylkipala numerolla 926.	1	Halkaisija 30; paksuus 2	1,3
934	8	Y8-1	86707	49038	Astialasi	Pikari	Reunapala väritöntä, kaiverrettua pikaria jossa kinalaisvaikutteista pagodi-kuviota. Todennäköisesti saksalaista tuontia 1700-luvulta. Samasta astiasta kylkipaloja numeroilla 962 ja 1000	1	Astian suun halkaisija 50; palan halkaisija 46; paksuus 3	4,9
935	8	Y8-1	86707	49038	Astialasi	Pullo?	Väritön pohjapala mahdollisesti viskipullostta. Pohja pyöreä ja siellä teksti "HAIG". Pullon muoto vaikuttaa kolmiomaiselta.	1	Pohjan halkaisija 70; palan halkaisija 100; paksuus 5	160,5
936	8	Y8-1	86707	48038	Tasolasi	Ikkuna	6 palaa vihertävää ikkunalasia. Pinnat deformoituneet.	6	Halkaisijat 14-48; paksuudet noin 1	7,2
937	8	Y8-1	86708	49037	Tasolasi	Ikkuna	2 palaa vihertävää ikkunalasia. Pinnat deformoituneet.	2	Halkaisijat 22 ja 29; paksuudet 1	1,8
938	8	Y8-1	86708	49038	Astialasi	Pullo?	Reunapala mahdollisesti pienestä vaaleanvihertävästä lääkepullostta. Massassa ilmakuplia.	1	Halkaisija 16; paksuus 2	0,6

KM_ala	Alue	Yksikkö	Xkoo	Ykoo	Materiaali	Laji <sup>Sivu 163</sup>	Kuvaus	Kpl	Mitat (mm)	Paino (g)
939	8	Y8-1	86708	49038	Astialasi	Pullo?	Vihreä pullolasin pala.	1	Halkaisija 21; paksuus 5	0,9
940	8	Y8-1	86708	49038	Tasolasi	Ikkuna	6 palaa vihertävää ikkunalasia. Pinnat deformatuneet.	6	Halkaisijat 14-33; paksuudet n.1	3,7
941	8	Y8-1	86709	49038	Astialasi	Astia	Pala väritöntä lasiastiaa.	1	Halkaisija 27; paksuus 0,5	0,3
942	8	Y8-1	86709	49038	Astialasi	Astia	Väritön lasiastian pala. Massassa ilmakuplia. Pinnat deformatuneet. Toisella pinnalla poikittain kulkeva n. 5 mm levyinen kohouma.	1	Halkaisija 28; paksuus 5,5	2,8
943	8	Y8-1	86709	49038	Tasolasi	Ikkuna	Pala vihertävää ikkunalasia.	1	Halkaisija 23; paksuus 1	0,6
944	8	Y8-1	86706	49038	Astialasi	Astia	Pala opaalilasiastiaa. Väriiltään valkoinen.	1	Halkaisija 19; paksuus 1	0,3
945	8	Y8-1	86708.30	49037.01	Liuskekivi	Taltta	Pitkänmallinen taltta, jossa toinen puoli hiottu. Pää murtunut.	1	Pituus 131; leveys 31; paksuus 12	93,6
946	8	Y8-1	86706	49038	Pii	Iskos	Tummanharmaa pii, jossa vaaleanharmaita läikkiä.	1	Halkaisija 19	0,9
947	8	Y8-1	86708	49038	Pii	Lukkopii	Vaaleanharmaa lukkopii.	1	Halkaisija 27; paksuus 6	4,0
948	8	Y8-1	86708	49038	Kvartsi	Iskos	Valkoisenkuultava kvartsi.	1	Halkaisija 33	4,8
949	8	Y8-3/Ku8-2	86708	49038	Rauta	Esineen katkelma	Katkelma litteästä, melko jykevistä rautalevystä tehdystä esineestä. Levy levenee murtunutta päätä kohden. Toisessa päässä suorassa kulmassa noin 10 mm mittainen nelikulmainen uloke.	1	Pituus 53; leveys 25; paksuus 8	55,7



KM_ala	Alue	Yksikkö	Xkoo	Ykoo	Materiaali	Laji <small>Sivu 164</small>	Kuvaus	Kpl	Mitat (mm)	Paino (g)
950	8	Y8-3B/Ku8-2	86709.80	49038.10	Punasavi	Pata	Punasavipadan jalan katkelma sen juuresta. Kova poltto, karkeahko sekoite. Massa tiivis, väriltään vaaleanruskea. Jalan muoto suppilomainen. Ulkopinta nokeentunut.	1	Jalan halkaisija 27; koko palan halkaisija 43; paksuus 8	13,0
951	8	Y8-3/Ku8-2	86708	49037	Astialasi	Astia	Pala väritöntä lasiastiaa. Toisella pinnalla kulkee yksi ohut kohouma.	1	Halkaisija 21; paksuus 1	0,6
952	8	Y8-3/Ku8-2	86708	49037	Tasolasi	Ikkuna	2 palaa vihertävää ikkunalasia. Pinnat deformatuneet.	2	Halkaisijat 37 ja 58; paksuudet 1	7,4
953	8	Y8-3/Ku8-2	86708	49038	Astialasi	Astia	Pala väritöntä lasiastiaa. Massassa ilmakuplia. Sameaksi deformatunut. Ulkopinnalla ohutta uraa. Palan muoto kaareva sekä astian pysty, että vaakasuunnassa. Mahdollisesti matkalipaspullon pala 1700-luvun lopusta tai 1800-luvun alusta.	1	Halkaisija 36; paksuus 7	7,5
954	8	Y8-3/Ku8-2	86708	49038	Tasolasi	Ikkuna	Pala vihertävää ikkunalasia. Pinnat deformatuneet.	1	Halkaisija 34; paksuus 1	0,7
955	8	Y8-3/Ku8-2	86708	49038	Tasolasi	Ikkuna	Pala tummanvihreää ikkunalasia. Massassa ilmakuplia	1	Halkaisija 26; paksuus 2	0,8
956	8	Y8-3/Ku8-2	86709	39038	Astialasi	Astia	Pala vihertävää lasiastiaa. Massassa ilmakuplia. Sisäpinnalla kulkee kolme pilkkuriviä astian leveyssuunnassa.	1	Halkaisija 34; paksuus 2	2,2
957	8	Y8-3/Ku8-2	86709	39038	Tasolasi	Ikkuna	2 palaa vihertävää ikkunalasia. Pinnat deformatuneet.	2	Halkaisijat 21 ja 66; paksuudet 1	4,5
958	8	Y8-3/Ku8-2	86709	49038	Tasolasi	Ikkuna	Pala vihreää ikkunalasia.	1	Halkaisija 24; paksuus 2	1,3
959	8	Y8-3/Ku8-2	86709.65	49038.45	Kvartsi	Iskos	Valkoinen kvartsi.	1	Halkaisija 31	5,8

KM_ala	Alue	Yksikkö	Xkoo	Ykoo	Materiaali	Laji <small>Sivu 165</small>	Kuvaus	Kpl	Mitat (mm)	Paino (g)
960	8	Y8-4	86708	49039	Punasavi	Kaakeli	Tulessa pahoin kärsinyt kaakelin pala. Kauttaaltaan harmaaksi ja pinnasta kuplivaksi palanut. Kuonaantunut lasite. Vain hieman toista pintaa säilynyt, siinä matalia urapainanteita.	1	Halkaisija 44; paksuus 23	17,3
961	8	Y8-4	86707	49038	Astialasi	Astia	2 vihertävän lasiastian palaa. Massassa ilmakuplia. Pinnat deformatuneet.	2	Halkaisijat 9 ja 11; paksuudet 1	0,2
962	8	Y8-4	86707	49038	Astialasi	Pikari	Reunapala väritöntä, kaiverrettua pikaria jossa kinalaisvaikutteista pagodi-kuviota. Todennäköisesti saksalaista tuontia 1700-luvulta. Samasta astiasta kylkipaloja numeroilla 934 ja 1000	1	Astian suun halkaisija 50; palan halkaisija 28; paksuus 3	1,6
963	8	Y8-4	86708	49038	Astialasi	Astia	2 kylkipalaa vaaleansinertävästä lasiastiasta. Massassa ilmakuplia.	2	Halkaisijat 35 ja 60; paksuudet 4,5	22,4
964	8	Y8-4	86708	49038	Tasolasi	Ikkuna	3 palaa vihertävää ikkunalasia. Pinnat deformatuneet.	3	Halkaisijat 16- 24; paksuudet 1	1,2
965	8	Y8-4	86708	49039	Astialasi	Astia	Pala väritöntä lasiastiaa. Pinnat lievästi deformatuneet.	1	Halkaisija 15; paksuus 1	0,4
966	8	Y8-4	86708	49039	Tasolasi	Ikkuna	Pala vihertävää ikkunalasia. Pinnat deformatuneet.	1	Halkaisija 19; paksuus 1	0,7
967	8	Y8-4	86709	49039	Tasolasi	Ikkuna	Pala vihertävää ikkunalasia. Noin 6 mm levyinen alue yhdestä reunasta kirkkaampi kuin muu pala, mahdollisesti ikkunanpuitteesta jäänyt jälki? Pinnat lievästi deformatuneet.	1	Halkaisija 26; paksuus 1	0,8
968	8	Y8-4	86709	49039	Tasolasi	Ikkuna	Pala tummanvihreää ikkunalasia. Massassa ilmakuplia.	1	Halkaisija 32; paksuus 2	2,1

KM_ala	Alue	Yksikkö	Xkoo	Ykoo	Materiaali	Laji <small>Sivu 166</small>	Kuvaus	Kpl	Mitat (mm)	Paino (g)
969	8	Y8-5	86708	49038	Kupariseos ?	Nappi	Pyöreä nappi, jonka pinnat tasaiset. Yläpinnan reunat hieman pyöristetyt. Alapinnassa sitä vasten kiinnikelevy jossa reikä.	1	Halkaisija 19; paksuus 1,5; kiinnike 7 x 6	3,6
970	8	Y8-5	86707	49039	Rauta	Solki	Järeä rautasolki. Soljen kehä nelikulmainen ja tehty poikkileikkaukseltaan suorakaiteen muotoisesta vartaasta. Toisen lyhyen sivun ympäri kierretty poikkileikkaukseltaan osittain suorakaiteen muotoinen, osittain pyöreä soljen neula. Toisen lyhyen sivun ympäri kierretty rautalevyä.	1	Kehän halkaisijat 45 ja 48; neulan pituus 49; neulan 4,5	35,4
971	8	Y8-5	86708	49037	Rauta	Esine	Pyöreä rauta, josta lähtee kaksi toisiinsa kiinni korrodoitunutta rautaista varrasta.	1	Pituus 52; pyöreän pään halkaisija 19; yhden vartaan halkaisija 9	29,3
972	8	Y8-5	86707	49038	Fajanssi	Astia	Fajanssiastian reunapala. Massa tiivis ja kellertävän valkoinen. Lasite molemmilla pinnoilla vaaleansinertävä. Sisäpinnalla kulkee sininen maalattu raita noin 6 mm reunasta.	1	Halkaisija 36; paksuus 3	2,1
973	8	Y8-5	86708	49039	Fajanssi	Astia	Fajanssiastian pala. Massa tiivis ja luonnonvalkoinen. Toisella pinnalla valkoinen lasite, toisella pinnalla lasite valkoinen, jossa sinistä kasviaiheista siirtokuvakoristelua.	1	Halkaisija 28; paksuus 3,5	1,0
974	8	Y8-5	86708	49039	Fajanssi	Astia	Fajanssiastian reunapala sekä pieni fragmentti. Massa tiivis ja luonnonvalkoinen. Reunassa toisella puolella matala n. 9 mm leveä profilointi. Molemmilla puolilla tinavalkoinen lasite.	2	Halkaisijat 10 ja 31; paksuus 2 ja 4	2,9

KM_ala	Alue	Yksikkö	Xkoo	Ykoo	Materiaali	Laji <small>Sivu 167</small>	Kuvaus	Kpl	Mitat (mm)	Paino (g)
975	8	Y8-5	86708	49039	Fajanssi	Astia	Fajanssiastian reunapala. Massa tiivis ja luonnonvalkoinen. Reunassa sisäpuolella matala n. 9mm leveä profilointi, palan alareunassa hieman kulmikas profilointi sisään päin. Molemmilla puolilla valkoinen tinalasite.	1	Halkaisija 43; paksuus 4	3,1
976	8	Y8-5	86708	49039	Fajanssi	Astia	4 fajanssiastian kylkipalaa. Massa tiivis ja luonnonvalkoinen. Molemmilla pinnoilla valkoinen tinalasite, toisilla lisäksi tummansinistä kasviaiheista siirtokuvakoristelua. Kahdessa paloista matalaa profilointia.	4	Halkaisijat 16-33; paksuus 2	5,2
977	8	Y8-5	86707	49039	Punasavi	Astia	Punasaviastian kylkipala, mahdollisesti liittyy pohjaan, sillä palan toisessa päässä sisäpinnalla kulmikas profilointi. Kova poltto, karkeaho sekoite. Massa tiivis ja väriltään vaaleantiilenpunainen. Sisäpinnalla säilynyt läikittäin tummaa lasitetta, ulkopinnalla syviä uria, jotka hieman epätasaisesti toisiinsa nähden.	1	Halkaisija 32; paksuus 6	5,2
978	8	Y8-5	86707	49039	Punasavi	Kaakeli?	Mahdollisesti pala kuonaantuneen kaakelin pinnasta. Massa harmaaksi ja tiiviiksi palanut.	1	Halkaisija 18; paksuus 3	0,7

KM_ala	Alue	Yksikkö	Xkoo	Ykoo	Materiaali	Laji	Sivu 168	Kuvaus	Kpl	Mitat (mm)	Paino (g)
979	8	Y8-5	86707	49039	Punasavi	Kaakeli		5 palaa tulessa kärsinyttä kaakelia. Kova poltto, osassa paloista hieno, osassa karkeahko sekoite. Massa tiivis ja väriltään valeantiilenpunainen tai harmaaksi palanut. Kahdessa paloista reunassa noin 11 mm levyinen kulmikas profilointi. Kaikissa paloissa toisella pinnalla kuonaantunut lasite, yhdessä palassa reliefi-koristelua.	5	Halkaisijat 32-51; paksuudet 8-12	65,1
980	8	Y8-5	86708	49037	Punasavi	Kaakeli		2 tulessa kärsinyttä kaakelin palaa. Kova poltto, karkeahko sekoite. Massa tiivis ja väriltään osittain vaaleantiilenpunainen, vaaleanruskea tai harmaaksi palanut. Molemmissa paloissa toisella pinnalla kuonaantunut lasite, toisella pinnalla toisessa palassa tekstiilipainannetta, toisessa matalia uria.	2	Halkaisijat 36 ja 64; paksuudet 13 ja 14	55,9
981	8	Y8-5	86708	49037	Punasavi	Kaakeli?		Pahasti tulessa kärsinyt mahdollisesti kaakelin pala. Melko kova poltto, kareka sekoite. Massa tiivis ja väriltään tumman harmaa tai ruskea. Toisella pinnalla violetti, kuonaantunut lasite???	1	Halkaisija 45; paksuus 19	28,0
982	8	Y8-5	86708	49038	Punasavi	Kaakeli?		Mahdollisesti kaakelin pala. Kova poltto, hieno sekoite. Massa tiivis ja väriltään vaaleanruskea. Kumpikaan pinta ei säilynyt.	1	Halkaisija 35; paksuus 7	4,6
983	8	Y8-5	86708	49039	Punasavi	Astia		Punasaviastian kylkipala. Kova poltto, karkeahko sekoite. Massa tiivis ja väriltään vaaleantiilenpunainen. Ulkopinnalla dreijausuria, sisäpinta ei säilynyt.	1	Halkaisija 58; paksuus 4	12,5

KM_ala	Alue	Yksikkö	Xkoo	Ykoo	Materiaali	Laji	Kuvaus	Kpl	Mitat (mm)	Paino (g)
984	8	Y8-5	86708	49039	Punasavi	Astia	Punasavikeramiikan kylkipala, mahdollisesti läheltä astian reunaa. Kova poltto ja karkeahko sekoite. Massa melko tiivis ja väriltään vaaleantiilenpunainen. Toisella pinnalla n. 1,5mm levyinen ura ja jäänteitä valkoisesta maalista, toisella pinnalla kaksi uraa.	1	Halkaisija 21; paksuus 5	1,3
985	8	Y8-5	86708	49039	Punasavi	Kaakeli	2 tulesa kärsinyttä kaakelin palaa. Kova poltto, karkeahko sekoite. Massa tiivis ja väriltään tiilenpunainen, toisessa palassa pintapuoli harmaaksi palanut. Toinen pala reunapala, jossa 15mm leveä pyöreä profilointi. Molemmissa paloissa toisella pinnalla kuonaantunut lasite, toisella pinnalla matalaa viivapainanntta.	2	Halkaisijat 38 ja 49; paksuudet 21 ja 15	35,2
986	8	Y8-5	86708	49039	Punasavi	Kaakeli?	Kulmikas pala mahdollisesti kaakelistä. Kova poltto, karkea sekoite. Massa tiivis ja väriltään vaaleantiilenpunainen. Toisella pinnalla matalia uria, toinen pinta ei säilynyt.	1	Halkaisijat 34 x 17	6,9
987	8	Y8-5	86709	49038	Punasavi	Astia	Punasaviastian pohjapala. Kova poltto, karkeahko sekoite. Massa melko tiivis ja väriltään vaaleantiilenpunainen. Sisäpinnalla bolukoristelua, pohjassa viivapainannetta.	1	Halkaisija 43; paksuus 10	8,4

KM_ala	Alue	Yksikkö	Xkoo	Ykoo	Materiaali	Laji <small>Sivu 170</small>	Kuvaus	Kpl	Mitat (mm)	Paino (g)
988	8	Y8-5	86709	49039	Punasavi	Astia	Punasavikeramiikan kylkipala. Kova poltto, karkeahko sekoite. Massa tiivis ja väriltään vaaleantiilenpunainen. Sisäpinnalla dreijausuria, ulkopinnalla matalia dreijausuria ja syvempiä ja leveämpiä viivauria.	1	Halkaisija 42; paksuus 9	6,0
989	8	Y8-5	86709	49039	Punasavi	Kaakeli	Tulessa kärsinyt kaakelin reunapala. Kova poltto, hieno sekoite. Massa tiivis ja väriltään vaaleantiilenpunainen, pinnasta harmaaksi palanut. Toisella pinnalla kuonaantunut lasite, toisella pinnalla tekstiilipainannetta.	1	Halkaisija 63; paksuus 11	29,3
990	8	Y8-5	86707	49039	Valkosavi	Liitupiippu	Liitupiipun varren katkelma, ainakin toinen pää murtunut. Massa tiivis ja valkoinen.	1	Pituus 83; halkaisija 8	5,8
991	8	Y8-5	86707	49037	Astialasi	Pullo?	Pala tummanvihreää lasia mahdollisesti pullosta. Massassa ilmakuplia.	1	Halkaisija 24; paksuus 2	1,2
992	8	Y8-5	86707	49037	Tasolasi	Ikkuna	2 palaa vihertävää ikkunalasia. Pinnat deformatuneet.	2	Halkaisijat 30 ja 16; paksuudet 1	1,0
993	8	Y8-5	86707	49038	Tasolasi	Ikkuna	16 palaa vihertävää ikkunalasia. Pinnat deformatuneet. Yhdessä palassa mahdollisesti nyrhitty reuna.	16	Halkaisijat 14-39; paksuudet noin 1	9,7
994	8	Y8-5	86707	49039	Astialasi	Pikari	Vihertävä reunapala pasglasia. Pinnat deformatuneet.	1	Halkaisija 25; paksuus 2	0,7
995	8	Y8-5	86707	49039	Astialasi	Astia	3 palaa väritöntä astialasia. 1 paloista mahdollisesti astian reunasta.	3	Halkaisijat 11-14; paksuudet 1-2	0,4
996	8	Y8-5	86707	49039	Astialasi	Astia	Pala vihreää astialasia.	1	Halkaisija 18; paksuus 1	0,1
997	8	Y8-5	86707	49039	Astialasi	Astia	Pala tummanruskeaa astialasia. Pinnat deformatuneet.	1	Halkaisija 54; paksuus 2	5,2

KM_ala	Alue	Yksikkö	Xkoo	Ykoo	Materiaali	Laji <sup>Sivu 171</sup>	Kuvaus	Kpl	Mitat (mm)	Paino (g)
998	8	Y8-5	86707	49039	Tasolasi	Ikkuna	6 palaa vihertävää ikkunalasia. Pinnat deformatuneet.	6	Halkaisijat 13-30; paksuudet 1-1,5	4,3
999	8	Y8-5	86708	49037	Tasolasi	Ikkuna	10 palaa vaaleanvihertävää ikkunalasia. Pinnat voimakkaasti deformatuneet. Yhdessä palassa mahdollisesti nyrhitty reuna.	10	Halkaisijat 13-28; paksuudet 1	4,5
1000	8	Y8-5	86708	49038	Astiasasi	Pikari	Kylkipala väritöntä, kaiverrettua pikaria jossa kinalaisvaikutteista pagodi-kuviota. Todennäköisesti saksalaista tuontia 1700-luvulta. Samasta astiasta kylkipaloja numeroilla 934 ja 962.	1	Halkaisija 30; paksuus 3	2,3
1001	8	Y8-5	86708	49038	Astiasasi	Astia	Pala väritöntä astiasasia.	1	Halkaisija 14; paksuus 1	0,2
1002	8	Y8-5	86708	49038	Astiasasi	Astia	57 palaa vihreää astiasasia. Pohjan palojen perusteella vaikuttaa jonkinlaiselta pullolta. Massassa ilmakuplia.	57	Halkaisijat 9-55; paksuudet 0,5-3	55,1
1003	8	Y8-5	86708	49038	Tasolasi	Ikkuna	9 palaa vaaleanvihertävää ikkunalasia. Pinnat deformatuneet.	9	Halkaisijat 14-64; paksuudet 1-2	14,4
1004	8	Y8-5	86708	49039	Astiasasi	Astia	4 palaa väritöntä astiasasia.	4	Halkaisijat 13-23; paksuudet 1	2,0
1005	8	Y8-5	86708	49039	Astiasasi	Astia	Pala tummanruskeaa astiasasia.	1	Halkaisija 17; paksuus 3	0,7
1006	8	Y8-5	86708	49039	Astiasasi	Astia	Pala tummanvihreää astiasasia. Massassa ilmakuplia.	1	Halkaisija 33; paksuus 3	4,2
1007	8	Y8-5	86708	49039	Tasolasi	Ikkuna	7 palaa vaaleanvihertävää ikkunalasia. Pinnat deformatuneet.	7	Halkaisijat 17-48; paksuudet 1	9,1
1008	8	Y8-5	86709	49038	Tasolasi	Ikkuna	7 palaa vihertävää ikkunalasia. Pinnat deformatuneet.	7	Halkaisijat 19-38; paksuudet 1	7,4



KM_ala	Alue	Yksikkö	Xkoo	Ykoo	Materiaali	Laji <sup>Sivu 172</sup>	Kuvaus	Kpl	Mitat (mm)	Paino (g)
1009	8	Y8-5	86709	49039	Astialasi	Astia	Pala vihertävää astialasia. Massassa ilmakuplia.	1	Halkaisija 29; paksuus 0,5	0,3
1010	8	Y8-5	86709	49039	Astialasi	Astia	2 palaa tummanvihreää astialasia. Massassa ilmakuplia.	2	Halkaisijat 15 ja 21; paksuudet 1 ja 2	1,1
1011	8	Y8-5	86709	49039	Tasolasi	Ikkuna	10 palaa vaaleanvihertävää ikkunalasia. Pinnat deformatuneet.	10	Halkaisijat 17-45; paksuudet 1-2	8,1
1012	8	Y8-5	86707.70	49037.25	Liuskekivi	Taltta	Leveänmallinen taltta. Terä murunut.	1	Pituus 82; leveys 49; paksuus 11	107,6
1013	8	Y8-5	86707-09	49037	Liuskekivi	Hioin?	Pitkänmallinen kivi, jossa 2 suoraa, hiotun tuntuista sivua suorassa kulmassa toisiinsa nähden. Päät ja muut sivut murtuneet.	1	Pituus 55; leveys 33; paksuus 12	42,6
1014	8	Y8-5	86707	49038	Pii	Iskos	Harmaa, palanut pii.	1	Halkaisija 19	0,7
1015	8	Y8-5	86708	49038	Pii	Iskos	Harmaa pii.	1	Halkaisija 34	8,8
1016	8	Y8-5	86707	49038	Kvartsi	Iskos	Vaaleanpunertava kvartsi.	1	Halkaisija 23	0,9
1017	8	Y8-6	86708	49037	Tasolasi	Ikkuna	2 palaa vihertävää ikkunalasia.	2	Halkaisijat 15 ja 15; paksuudet 1	0,8
1018	8	Y8-6	86708.00	49037.65	Liuskekivi	Taltta	Hiotun taltan katkelma, joka sopii yhteen löydön numerolla 165 kanssa. Poikkileikkaus nelikulmainen. Molemmat päät murtuneet. Ilmeisesti esine on tehty isommasta rikkoutuneesta taltasta, joka on haluttu kierrättää.	1	Pituus 45; leveys 16; paksuus 15	18,4

KM_ala	Alue	Yksikkö	Xkoo	Ykoo	Materiaali	Laji <small>Sivu 173</small>	Kuvaus	Kpl	Mitat (mm)	Paino (g)
1019	8	Y8-7	86706	49037	Kupariseos	Solki	Hiukan pyöreäkulmaisen suorakaiteen muotoisen soljen katkelma, jossa kaksi sivua säilyneet. Solki muotoiltu litteästä vartaasta. Pääty ulkoreunalta pyöreä, sisäpuolelta aaltoileva. Toinen sivu päättyy paksunnoksen, jossa ilmeisesti vartaan pää taivutettu lenkiksi.	1	Soljen päädyn pituus 28; kehän leveys 3-6; kehän paksuus 2-5	3,8
1020	8	Y8-7	86706	49038	Punasavi	Kaakeli	Tulessa kärsinyt kaakelin pala. Kova poltto, karkeahko sekoite. Massa tiivis ja väriltään vaaleantiilenpunainen. Toisella pinnalla kuonaantunut lasite, jossa mahdollisesti kasviaiheista reliefikoristelua. Toisella pinnalla matalaa urapainannetta.	1	Halkaisija 70; paksuus 14-22	58,1
1021	8	Y8-7	86706	49037	Astialasi	Astia	Pala värittömän lasiastian reunasta. Massassa ilmakuplia. Kyljissä matalaa, mahdollisesti valmistuksessa syntynyttä uraa.	1	Halkaisija 23; paksuus 1	0,5
1022	8	Y8-7	86706	49037	Astialasi	Astia	3 palaa vaaleanvihreää astialasia. Massassa ilmakuplia.	3	Halkaisijat 10-40; paksuudet 1	2,0
1023	8	Y8-7	86706	49037	Astialasi	Astia	Pala vihreänruskeaa astialasia. Pinnat deformatuneet.	1	Halkaisija 19; paksuus 1-2	0,7
1024	8	Y8-7	86706	49037	Tasolasi	Ikkuna	3 palaa vihertävää ikkunalasia. Pinnat deformatuneet.	3	Halkaisijat 18-23; paksuudet 1	1,4
1025	8	Y8-7	86706	49038	Tasolasi	Ikkuna	4 palaa vihertävää ikkunalasia. Pinnat deformatuneet.	4	Halkaisijat 19-27; paksuudet 1	2,9
1026	8	Y8-7	86706	49038	Gagaatti	Helmi	Soikionmuotoinen musta gagaattihelmi. Toinen puoli kupera, toinen suora. Helmen halkaisee pituussuunnassa kaksi pyöreää reikää.	1	Pituus 10; leveys 8; paksuus 5	0,3

KM_ala	Alue	Yksikkö	Xkoo	Ykoo	Materiaali	Laji <small>Sivu 174</small>	Kuvaus	Kpl	Mitat (mm)	Paino (g)
1027	8	Y8-8	86709	49039	Tasolasi	Ikkuna	Pala vaaleanvihertävää ikkunalasia. Pinnat deformatuneet.	1	Halkaisija 38; paksuus 1	1,5
1028	8	Y8-9	86708	49037	Kupariseos	Hela	Suorakaiteen muotoinen, ohut levy, jonka vastakkaisissa päissä pyöreät reiät. Toisessa reiässä kiinni poikkileikkaukseltaan pyöreä niitti.	1	Pituus 16; leveys 5; paksuus 1,5	0,4
1029	8	Y8-9	86707	49038	Lyijy	Ikkunanpuitten katkelma?	Pitkänomainen, kaareva lyijylevy, joka keskeltä paksumpi kuin reunoilta. Kapenee toiseen päähän, toinen pää murtunut.	1	Pituus 36; leveys 8-11; paksuus 2	1,9
1030	8	Y8-9	86708	49038	Kivitavara	Astia	Tulessa kärsinyt Westerwald-tyyppisen kivisaviastian kylkipala. Massa tiivis, väriltään harmaa. Ulkopinnalla pyöreä koriste, jonka uloin ympyrä pisteistä, keskellä ympyrä, jonka sisällä risti. Ulkopinnalla mustaksi palanut suolalaste, sisäpinnalla vaalea lasite. 1600-1700-luku.	1	Halkaisija 25; paksuus 5	2,1
1031	8	Y8-9/R8-16	86708.65	49038.60	Harmaasavi	Astia	Reunapala kampakeramiikkaa. Melko kova poltto, karkeahko sekoite. Massa melko tiivis ja väriltään harmaa. Toisella pinnalla heti reunan alapuolella kampaleimaa, toinen pinta siloitellun oloinen. Kyljen paksuus kapenee reunaa kohden.	1	Halkaisija 34; paksuus 4-7	6,4
1032	8	Y8-9	86707	49037	Tasolasi	Ikkuna	Pala vaaleanvihreää ikkunalasia. Pinnat deformatuneet.	1	Halkaisija 27; paksuus 1	0,9
1033	8	Y8-9	86707	49038	Astiasasi	Astia	Pala vaaleanvihreää astialasia. Massassa ilmakuplia.	1	Halkaisija 12; paksuus 1	0,1
1034	8	Y8-9	86707	49038	Tasolasi	Ikkuna	4 palaa vihertävää ikkunalasia. Pinnat deformatuneet.	4	Halkaisijat 10-25; paksuudet 1	2,2

KM_ala	Alue	Yksikkö	Xkoo	Ykoo	Materiaali	Laji <small>Sivu 175</small>	Kuvaus	Kpl	Mitat (mm)	Paino (g)
1035	8	Y8-9	86708	49037	Astialasi	Astia	Pala vaaleanvihreää astialasia. Massassa ilmakuplia.	1	Halkaisija 27; paksuus 1	0,8
1036	8	Y8-9	86708	49037	Tasolasi	Ikkuna?	Pala väritöntä tasolasia, mahdollisesti ikkunasta.	1	Halkaisija 16; paksuus 1	0,1
1037	8	Y8-9	86708	49037	Tasolasi	Ikkuna	2 palaa vihertävää ikkunalasia. Pinnat deformatuneet.	2	Halkaisijat 17 ja 21; paksuudet 1	0,7
1038	8	Y8-9	86708	49038	Tasolasi	Ikkuna	Pala vihertävää ikkunalasia. Pinnat deformatuneet.	1	Halkaisija 32; paksuus 1	1,5
1039	8	Y8-9	86709	49038	Tasolasi	Ikkuna	Pala vaaleanvihreää ikkunalasia. Massassa ilmakuplia.	1	Halkaisija 17; paksuus 1	0,4
1040	8	Y8-9	86707	49037	Luu	Esineen katkelma	Pitkänmallinen luun tai hampaan katkelma, jonka yksi pitkä sivu hiottu oloinen. Molemmat päät ja kaikki reunat murtuneet.	1	Pituus 16; leveys 8; paksuus 12	1,0
1041	8	Y8-9	86709	49039	Pii	Lukkopii	Palanut lukkopiin puolikas	1	Kokonais halkaisija 20; leveys 18	2,7
1042	8	Y8-9	86708	49038	Kvartsi	Iskos	Valkoinen kvartsi.	1	Halkaisija 39	7,2
1043	8	Y8-9	86709	49039	Kvartsi	Iskos	Valkoisenkuultava kvartsi.	1	Halkaisija 34	8,2
1044	8	Y8-10	86708	49038	Astialasi	Astia	Pala vaaleanvihreää astialasia. Massassa ilmakuplia.	1	Halkaisija 14; paksuus 0,5	0,1
1045	8	Y8-10	86708	49038	Tasolasi	Ikkuna	Pala vihertävää ikkunalasia. Pinnat deformatuneet.	1	Halkaisija 30; paksuus 1	1,0
1046	8	Y8-10	86709	49038	Tasolasi	Ikkuna	Pala vaaleanvihreää ikkunalasia. Massassa ilmakuplia. Pinnat deformatuneet.	1	Halkaisija 16; paksuus 1	0,6
1047	8	Y8-10/R8-11	86709	49039	Astialasi	Astia	Pala vaaleanvihreää astialasia. Massassa ilmakuplia.	1	Halkaisija 25; paksuus 3	1,4
1048	8	Y8-10	86708	49038	Pii	Iskos	Tummanharmaa pii.	1	Halkaisija 18	0,4

KM_ala	Alue	Yksikkö	Xkoo	Ykoo	Materiaali	Laji	Sivu 176	Kuvaus	Kpl	Mitat (mm)	Paino (g)
1049	8	Y8-14/Ku8-13	86706	49037	Kupariseos	Solki		Kahdeksikon muotoinen pieni solki, jonka kehä poikkileikkaukseltaan neliönmuotoinen. Neula lähtee kahdeksikon keskeltä ja se on taivutettu poikkileikkaukseltaan suorakaiteen muotoisesta vartaasta.	1	Pituus 18; leveys 14; paksuus 2; neulan pituus 11	1,4
1050	8	Y8-14/Ku8-13	86706	49038	Kupariseos	Raha		Toisella puolella vaakuna, jossa nuolet ristissä ja vaakunan päällä kruunu, sekä oikealla puolella teksti "ÖR".	1	Halkaisija 23; paksuus 1	4,8
1051	8	Y8-14/Ku8-13	86706	49038	Kupariseos	Hela?		Kolmena kappaleena oleva pitkänomainen hela, jonka toinen pää pyöreä, toinen tasaisempi. Tasaisessa päässä kaksi pyöreää reikää. Esine kapenee pyöreää päätä kohden.	3	Kun palaset asetettu yhteen, esineen kokonaispituus 52; ja leveys 13-19; katkelmien halkaisijat 26, 22 ja 15; paksuus 1	3,3
1052	8	Y8-14/Ku8-13	86706	49037	Rauta	Esineen katkelma		Pitkänomainen jyrävä rauta. Pahoin korrodoitunut. Poikkileikkaukseltaan suorakaiteen muotoinen, kapenee toiseen päähän. Ainakin leveämpi pää murtunut.	1	Pituus 115; leveys 38; paksuus 28	281,6
1053	8	Y8-14/Ku8-13	86706	49038	Rauta	Veitsi		Veitsen terän katkelma, voimakkaasti korrodoitunut. Poikkileikkaukseltaan kolmion muotoinen.	1	Pituus 49; leveys 19; paksuus 8	7,7
1054	8	Y8-14/Ku8-13	86706	49037	Punasavi	Pata		Punasavipadan jalka. Kova poltto ja hieno sekoite. Melko tiivis ja väriltään tiilenpunainen massa. Jalan pää muotoiltu siten, että siinä vaikuttai olevan peukalon ja etusormen jäljet. Jalan pinnassa kulkee pituussuunnassa matalia uria.	1	Pituus 25; paksuus 16	6,8

KM_ala	Alue	Yksikkö	Xkoo	Ykoo	Materiaali	Laji <small>Sivu 177</small>	Kuvaus	Kpl	Mitat (mm)	Paino (g)
1055	8	Y8-14/Ku8-13	86706	49037	Punasavi	Astia	Pieni punasaviastian pala. Kova poltto, hieno sekoite. Massa melko tiivis ja väriltään tiilenpunainen. Sisäpinnalla lasite, ulkopinnalla kulkee noin 3mm levyinen kokouma. Ulkopinta nokeentunut.	1	Halkaisija 15; paksuus 3	0,5
1056	8	Y8-14/Ku8-13	86706	49038	Punasavi	Astia	Punasaviastian reunapala. Kova poltto, hieno sekoite. Massa melko tiivis ja väriltään tiilenpunainen. Reuna hieman kylkeä paksumpi ja ulospäin profiloitu. Ulkopinnalla noin 12mm reunan alapuolella 4mm levyinen kohouma, jonka alpuolella noin 1mm leveitä uria. Sisäpinnalla ja reunan päällä punaruskea lasite.	1	Halkaisija 36; paksuus 3,5-5,5	3,5
1057	8	Y8-14/Ku8-13	86706	49038	Punasavi	Astia	Punasaviastian pohjapala, sekä pala kyljestä. Kova poltto, karkeahko sekoite. Massa melko tiivis ja väriltään vaaleantiilenpunainen. Astian pohja pyöreä ja siinä viivamaisia painanteita sikin sokin. Pohja myös hieman nokeentunut. Molemmissa paloissa ulkopinnalla matalia dreijausuria, toisessa palassa lisäksi lasitteen jäämiä. Sisäpinnalla molemmissa paloissa vihreä lasite.	2	Halkaisijat 47 ja 20; paksuudet 7-13	18,5
1058	8	Y8-14/Ku8-13	86706	49038	Valkosavi	Liitupiippu	Liitupiipun varren katkelma. Massa tiivis, väriltään valkoinen. Toinen puoli pinnasta rusehtavaksi värjäytynyt.	1	Pituus 30; halkaisija 8	2,4
1059	8	Y8-14/Ku8-13	86706	49037	Astialasi	Pikari	Vihertävä nyppy Römer- lasipikarista. Nuorimmillaan 1600- luvun alkupuoliskolta, voi olla jopa 1500- luvulta.	1	Halkaisijat 16 x 15; paksuus 3	1,2

KM_ala	Alue	Yksikkö	Xkoo	Ykoo	Materiaali	Laji <small>Sivu 178</small>	Kuvaus	Kpl	Mitat (mm)	Paino (g)
1060	8	Y8-14/Ku8-13	86706	49037	Tasolasi	Ikkuna	2 palaa vihertävää ikkunalasia. Pinnat deformatuneet.	2	Halkaisijat 15 ja 19; paksuudet 1	1,0
1061	8	Y8-14/Ku8-13	86706	49037	Tasolasi	Ikkuna?	Tasolasin pala, jonka pinnat lähes mustiksi deformatuneet, mahdollisesti ikkunalasia.	1	Halkaisija 13; paksuus 1	0,2
1062	8	Y8-14/Ku8-13	86706	49038	Hammas	Esineen katkelma?	Mahdollisesti katkelma rinkulaksi hiotusta ontosta luuesineestä. Voi olla myös rotanhammas.	1	Halkaisija 13; leveys 2,5; paksuus 1,5	0,1
1063	8	Y8-14/Ku8-13	86706	49037	Pii	Iskos	3 tummanharmaata piitä.	3	Halkaisijat 12, 15 ja 22	1,6
1064	8	Y8-14/Ku8-13	86706	49038	Pii	Iskos	1 tummanharmaa ja 1 vaaleanharmaa pii.	2	Halkaisijat 16 ja 18	1,2
1065	8	Y8-14/Ku8-13	86706	49038	Kvartsi	Iskos	Valkoisenkuultava kvartsi.	1	Halkaisija 16	0,4
1066	8	Y8-15	86708	49039	Punasavi	Kaakeli	2 tulesa kärsinyttä kaakelin reunapalaa. Kova poltto, karkeahko sekoite. Massa tiivis ja väriltään tiilenpunainen, toisessa palassa massa palanut lähes kauttaaltaan harmaaksi. Toisen palan pinnalla kuonaantunut lasite ja toinen pinta murtunut. Toisessa palassa reunan päällä kuonaantunut lasite, toisella pinnalla matalia urapainanteita ja toisella pinnalla syvempiä koristeuria.	2	Halkaisijat 38 ja 45; paksuudet 8 ja 9	21,8
1067	8	Y8-15	86708.70	49037.17	Valkosavi	Liitupiippu	Kokonainen liitupiipun pesä. Massa tiivis, väriltään valkoinen. Pesän suu ja sisäpuoli mustaksi nokeentuneet. Pesän alareunassa mahdollisesti valmistukseen liittyviä painanteita.	1	Pituus 50; pesän suun halkaisija 22; pesän kyljen paksuus 2,5	13,9
1068	8	Y8-15	86707	49039	Tasolasi	Ikkuna	2 palaa vihertävää ikkunalasia. Pinnat deformatuneet.	2	Halkaisijat 25 ja 28; paksuudet 1	2,3
1069	8	Y8-15	86708	49039	Tasolasi	Ikkuna	Pala vaaleanvihertävää ikkunalasia. Pinnat deformatuneet.	1	Halkaisija 22; paksuus 1	0,4

KM_ala	Alue	Yksikkö	Xkoo	Ykoo	Materiaali	Laji <small>Sivu 179</small>	Kuvaus	Kpl	Mitat (mm)	Paino (g)
1070	8	Y8-15	86708	49039	Tasolasi	Ikkuna	Pala tummanvihreää ikkunalasia, jonka yksi mahdollisesti nyrhitty suoraksi. Pinnat deformatuneet.	1	Halkaisija 33; paksuus 2	2,5
1071	8	Y8-15	86708	49039	Pii	Iskos	Pitkänomainen harmaa pii, mahdollisesti muotoiltu.	1	Halkaisija 46	5,2
1072	8	Y8-15	86707	49039	Kvartsi	Iskos	Valkoisenkuultava kvartsi.	1	Halkaisija 12	0,3
1073	8	Y8-15	86708	49039	Kvartsi	Iskos	Valkoisenkuultava kvartsi.	1	Halkaisija 20	1,2
1074	8	Y8-17	86706	49037	Punasavi	Astia	Hyvin pieni punasaviastian pala. Kova poltto, hieno sekoite. Massa tiivis ja väriltään tiilenpunainen. Vain toinen pinta säilynyt.	1	Halkaisija 16; paksuus 2	0,2
1075	8	Y8-17	86707	49039	Punasavi	Astia	Punasaviastian reunapala. Kova poltto, hieno sekoite. Massa tiivis ja väriltään vaaleantiilenpunainen. Reuna pyöristetty ja hieman levenevä. Ulkopinnalla ja reunan päällä kellertävänvihreä lasite ja matalia uria. Sisäpinta mahdollisesti murtunut.	1	Halkaisija 30; paksuus 5,5	2,4
1076	8	Y8-17	86708	49037	Harmaasavi	Astia?	Mahdollisesti pala esihistoriallista (?) keramiikkaa. Melko kova poltto, karkeahko sekoite. Massa melko huokoinen ja väriltään vaaleanruskea. Toinen pinta siloiteltu, toinen pinta murtunut.	1	Halkaisija 22; paksuus 4,5	1,5
1077	8	Y8-17	86707	49039	Kvartsi	Iskos?	3 valkoista kvartsia.	3	Halkaisijat 38, 41 ja 45	33,7
1078	8	Y8-17	86708	49039	Kvartsi	Iskos?	1 valkoinen ja 1 valkoisenkuultava kvartsi.	2	Halkaisijat 22 ja 33	9,2



KM_ala	Alue	Yksikkö	Xkoo	Ykoo	Materiaali	Laji <small>Sivu 180</small>	Kuvaus	Kpl	Mitat (mm)	Paino (g)
1079	8	Y8-20	86706	49038	Harmaasavi	Astia	Pala esihistoriallista keramiikkaa. Huono poltto, karkeahko sekoite. Massa huokoinen ja väriltään vaalean harmaa. Toinen pinta siloiteltu, toinen murtunut.	1	Halkaisija 30; paksuus 5	3,2
1080	8	Y8-20	86707	49039	Harmaasavi	Astia	5 palaa esihistoriallista keramiikkaa. Huono poltto, hieno sekoite. Massa huokoinen ja väriltään tummanharmaa. Molemmat pinnat vaalen ruskeat ja siloitellut.	1	Halkaisijat 16-30; paksuudet 4-11	8,0
1081	8	Y8-20	86707	49039	Harmaasavi	Astia	6 palaa esihistoriallista keramiikkaa. Melko kova poltto, hieno sekoite, jossa mm kiillettä. Massa melko tiivis ja väriltään vaaleanruskea. Osasa paloista sisäpinta, osassa ulkopinta hieman nokeentunut. Sekä sisä- että ulkopinnalla matalampia viivakoristeita tai syvempiä uria.	6	Halkaisijat 14-29; paksuudet 3-6	9,0
1082	8	Y8-20	86707	49039	Harmaasavi	Astia	2 palaa esihistoriallista keramiikkaa. Melko huono poltto, hieno sekoite. Massa huokoinen ja väriltään tummanharmaa. Toinen pinta vaaleanruskea ja epätasainen, toinen harmaa ja siloiteltu.	2	Halkaisijat 11 ja 16; paksuudet 4 ja 7	1,1
1083	8	Y8-20	86707	49039	Harmaasavi	Astia	Pala esihistoriallista keramiikkaa. Melko kova poltto, hieno sekoite. Massa melko tiivis ja väriltään vaaleanruskea. Sisäpinta nokeentunut ja siinä uria. Ulkopinnassa viivakoristelua ("naarmutetun" näköinen).	1	Halkaisija 29; paksuus 6	2,6

KM_ala	Alue	Yksikkö	Xkoo	Ykoo	Materiaali	Laji <small>Sivu 181</small>	Kuvaus	Kpl	Mitat (mm)	Paino (g)
1084	8	Y8-20	86707	49039	Harmaasavi	Astia	Reunapala esihistoriallista keramiikkaa. Melko kova poltto, hieno sekoite. Massa tiivis ja väriltään tummanruskea. Reuna hieman kapeneva. Toinen pinta epätasainen, toinen siloiteltu ja siinä matalia viivapainanteita.	1	Halkaisija 18; paksuus 5	0,8
1085	8	Y8-20	86707	49039	Harmaasavi	Astia	Kylkipala esihistoriallista keramiikkaa. Melko kova poltto, hieno sekoite. Massa melko huokoinen ja väriltään tummanharmaa. Ulkopinnalla urakoristeita, sisäpinta siloiteltu.	1	Halkaisija 45; paksuus 6	6,5
1086	8	Y8-20	86707	49039	Harmaasavi	Astia	2 palaa esihistoriallista keramiikkaa. Melko kova poltto, hieno sekoite. Massa huokoinen ja väriltään harmaa. Molemmat pinnat vaaleanruskeita, toinen pinta siloiteltu, toinen epätasainen.	2	Halkaisijat 19 ja 36; paksuudet 3,5 ja 8	6,7
1087	8	Y8-20	86707	49039	Harmaasavi	Astia	Pala esihistoriallista keramiikkaa. Huono poltto, hieno sekoite. Massa melko tiivis ja väriltään vaaleanruskea. Toisella pinnalla henoista naarmutusta, toinen pinta murtunut.	1	Halkaisija 25; paksuus 4	1,3
1088	8	Y8-20	86707	49039	Harmaasavi	Astia	3 palaa esihistoriallista keramiikkaa. Melko kova poltto, jälkiä orgaanisesta sekoitteesta. Massa melko huokoinen ja väriltään vaaleanruskea. Ulkopinnoilla viivamaista koristelua sekä korsipainanteita, yhdessä palassa ulkopinnalla myös noin 9mm levyinen kohouma. Sisäpinnat joko hyvin epätasaiset tai murtuneet.	3	Halkaisijat 16-24; paksuudet 4-6,5	3,9

KM_ala	Alue	Yksikkö	Xkoo	Ykoo	Materiaali	Laji	Sivu 182	Kuvaus	Kpl	Mitat (mm)	Paino (g)
1089	8	Y8-20	86707	49039	Harmaasavi	Astia		Pala esihistoriallista keramiikkaa. Melko kova poltto, jälkiä orgaanisesta sekoitteesta. Massa melko tiivis ja väriltään tummanharmaa. Toinen pinta vaaleanruskea ja siloitellun oloinen, toinen pinta murtunut.	1	Halkaisija 23; paksuus 3	0,9
1090	8	Y8-20	86707	49039	Harmaasavi	Astia		2 palaa esihistoriallista keramiikkaa. Melko kova poltto, hieno sekoite. Massa huokoinen ja väriltään vaaleanruskea. Toinen pinta siloiteltu, toisella kampaleimaa.	2	Halkaisijat 23 ja 23; paksuudet 5 ja 6	4,0
1091	8	Y8-20	86707	49039	Harmaasavi	Astia		3 palaa esihistoriallista keramiikkaa. Melko kova poltto, karkeahko sekoite. Massa huokoinen ja väriltään harmaa. Toinen pinta siloiteltu, toisella kampaleimaa.	3	Halkaisijat 19-24; paksuudet 5,5	4,7
1092	8	Y8-20	86708	49039	Harmaasavi	Astia		Pala esihistoriallista keramiikkaa. Melko kova poltto, jälkiä orgaanisesta sekoitteesta. Massa melko tiivis ja väriltään vaaleanruskea. Toisella pinnalla naarmutuksen näköistä kuviointia sekä korsipainannetta, toinen pinta murtunut.	1	Halkaisija 18; paksuus 4	0,9
1093	8	Y8-20	86708	49039	Harmaasavi	Astia		Pala esihistoriallista keramiikkaa. Melko kova poltto, jälkiä orgaanisesta sekoitteesta. Massa melko tiivis ja väriltään vaaleanruskea. Toinen pinta siloiteltu ja nokinen, toinen pinta murtunut.	1	Halkaisija 20; paksuus 4	0,6

KM_ala	Alue	Yksikkö	Xkoo	Ykoo	Materiaali	Laji <small>Sivu 183</small>	Kuvaus	Kpl	Mitat (mm)	Paino (g)
1094	8	Y8-20	86708	49039	Harmaasavi	Astia	Pala esihistoriallista keramiikkaa. Melko kova poltto, karkeahko sekoite, jossa mm kiillettä. Massa melko huokoinen ja väriltään vaaleanharmaa. Toinen pinta siloiteltu ja siinä satunnaisia uria, toinen pinta murtunut.	1	Halkaisija 28; paksuus 6	3,1
1095	8	Y8-20	86708	49039	Harmaasavi	Astia	2 palaa esihistoriallista keramiikkaa. Melko kova poltto, hieno sekoite. Massa melko huokoinen ja väriltään vaaleanruskea. Toinen pinta siloiteltu, toisella matalia ja hieman syvempiä uria.	2	Halkaisijat 17 ja 31; paksuudet 7 ja 9	7,0
1096	8	Y8-20	86706	49038	Hiekkakivi?		Todennäköisesti luonnollinen kivi, jonka reunaa kiertää pitkänomainen fossiilimainen kohouma.	1	Halkaisija 32	3,8
1097	8	Y8-20	86707	49039	Hiekkakivi?	Esineen teelmä	Pitkänomainen kivi, jonka yksi pinta hiotun oloinen.	1	Pituus 38; leveys 25; paksuus 12	14,9
1098	8	Y8-20	86707.02	49039.70	Hiekkakivi?	Esineen katkelma	Harmaa, mahdollisesti soikionmuotoisen kiviesineen katkelma. Esineen keskellä reikä. Murtunut molemmista päistä.	1	Halkaisija 46; paksuus 9	12,5
1099	8	Y8-20	86708	49039	Liuskekivi?	Esineen katkelma	Litteän kiviesineen katkelma, jolla kaareva, hiottu reuna.	1	Halkaisija 38; paksuus 5	4,7
1100	8	Y8-20	86708	49039	Liuskekivi?	Esineen katkelma	Katkelma hiotun kiviesineen pinnasta.	1	Halkaisija 26	2,3
1101	8	Y8-20	86706	49038	Kvartsi	Iskos?	2 palaa valkoisenkuultavaa kvartsiä. Voisi olla katkennut esineen teelmä.	2	Halkaisijat 28 ja 33	8,8
1102	8	Y8-20	86707	49038	Kvartsi	Iskos?	Valkoisenkuultava kvartsi.	1	Halkaisija 12	0,8
1103	8	Y8-20	86707	49039	Kvartsi	Iskos?	Valkoisenkuultava ja harmaa kvartsi.	2	Halkaisijat 26 ja 60	85,6
1104	8	Y8-20	86707	49039	Kvartsi	Iskos	Valkoinen ja valkoisenkuultava kvartsi.	2	Halkaisijat 17 ja 17	1,0

KM_ala	Alue	Yksikkö	Xkoo	Ykoo	Materiaali	Laji <small>Sivu 184</small>	Kuvaus	Kpl	Mitat (mm)	Paino (g)
1105	8	Y8-20	86707	49039	Kvartsi	Iskos?	2 valkoisenkuultavaa kvartssia.	2	Halkaisijat 33 ja 38	13,1
1106	8	Y8-20	86707	49039	Kvartsi	Iskos?	2 valkoista kvartssia.	2	Halkaisijat 25 ja 32	9,7
1107	8	Y8-20	86708	49039	Kvartsi	Iskos?	2 valkoista ja 2 valkoisenkuultavaa kvartssia.	4	Halkaisijat 14- 41	14,3
1108	8	Y8-20	86707	49039	Punamulta	?	Punamullan muruja.	1	-	0,1
1109	8	Ruudun itäprofiilin putsaus	86708	49039	Fajanssi	Astia	2 fajanssiastian palaa, toinen mahdollisesti astian pohjasta. Massa tiivis ja luonnonvalkoinen. Pohjapalassa matala profilointi. Pinnoilla valkoinen tinalasite, toisilla pinnoilla sinistä kasviaiheista siirtokuvakoristelua.	2	Halkaisijat 32 ja 42; paksuudet 3 ja 5	8,6
1110	8	Ruudun itäprofiilin putsaus	86709	49039	Punasavi	Kaakeli	Tulesa kärsinyt kaakelin reunapala. Kova poltto, karkeahko sekoite. Massa tiivis ja väriltään harmaanruskea. Pala kapenee voimakkaasti reunaa kohti. Toisella pinnalla kuonaantunut lasite, jossa ympyrän muotoisia reliefikoristeita, toinen pinta epätasainen.	1	Halkaisija 55; paksuus 29	29,9
1111	8	Ruudun itäprofiilin putsaus	86709	49039	Tasolasi	Ikkuna	Pala vihreää ikkunalasia. Massassa ilmakuplia.	1	Halkaisija 27; paksuus 1	1,0
1112	8	Y8-10/R8-11	86708.4- 86708.5	49038.3- 49038.5	Graniitti?	Rakennekivi	Harmaa, järeä rakennekivi, jossa toisella pinnalla noin 10 x 10mm kokoisia nakutusjälkiä tasaisen epätasaisesti, suurin piirtein 50mm välein. Nakutusjälkinen pinta oli rakenteessa ylöspäin.	1	Noin 440 x 320 x 100	#####
1113	8	Y8-20	86707.4	49039.45	?	Raaka-aine kivi	Vihreä kiven kappale.	1	Noin 250 x 230 x 130	#####

KM_ala	Alue	Yksikkö	Xkoo	Ykoo	Materiaali	Laji <small>Sivu 185</small>	Kuvaus	Kpl	Mitat (mm)	Paino (g)
1694	3	Y3-18	86710.00	49042.05	Rauta	Esineen katkelma	Kalotin muotoinen rautaesine jonka reunassa kapenevan suorakaiteen muotoinen lyhyt varsi ja sitä vastapäätä olevassa reunassa epäsäännöllisen muotoinen aukko. Kalotin pohjalla pyöreä pieni reikä.	1	Pallon mitat 63 x 52; pituus ulokkeen päästä pallon pohjaan 60	65,5
1695	6	Y6-1	86731	49055	Lyijy	Esineen katkelma	Suorakaiteen muotoinen, levymäinen katkelma. Toinen pinta tasainen, toisella pinnalla uria ja pieniä painanteita. Kappaleen reunoissa useita mahdollisia murtumapintoja. Mahdollisesti raaka-ainekappale?	1	80 x 57 x 9	137,9
1696	6	Y6-2	86732	49062	Lyijy	Esineen katkelma	Pitkänomainen, levymäinen katkelma, reikä keskellä ja ainakin toinen reuna murtunut toisen reiän kohdalta. Toinen pinta tasainen, toisella pinnalla painaumuksia ja muhkuroita. Mahdollisesti raaka-ainekappale (vrt. XXX)?	1	80 x 53 x 7	82,4

# Vantaa Mårtensby (Martinkylä) Lillas 2012

Liite 8A

## Palaneiden luiden luettelo

KM39163:1114-1235

KM	Alanro	Alue	Yhteys	Rakenne	X	Y	Materiaali	Kpl	Paino	Muuta
39163	1114	3B	Y3-2		86706	49042	Palanut luu	1	0,6	
39163	1115	3B	Y3-2		86706	49043	Palanut luu	1	0,2	
39163	1116	3	Y3-2		86706	49044	Palanut luu	1	0,1	
39163	1117	3B	Y3-3		86711	49042	Palanut luu	1	0,2	
39163	1118	3	Y3-4		86706	49042	Palanut luu	1	0,1	
39163	1119	3B	Y3-4		86706	49042	Palanut luu	2	0,3	
39163	1120	3B	Y3-4		86707	49042	Palanut luu	5	1,7	
39163	1121	3B	Y3-4		86709	49042	Palanut luu	1	0,1	
39163	1122	3	Y3-4/Y3-19		86709	49042	Palanut luu	1	8,8	
39163	1123	3B	Y3-15		86706	49043	Palanut luu	6	0,9	
39163	1124	3	Y3-18		86710	49042	Palanut luu	1	7,0	
39163	1125	3	Y3-19		86709	49042	Palanut luu	1	0,7	
39163	1126	3	Y3-19		86709	49043	Palanut luu	1	0,5	
39163	1127	3	Y3-19		86710	49042	Palanut luu	2	0,6	
39163	1128	3	Y3-21	R3-1	86709	49042	Palanut luu	1	<0,1	
39163	1129	3	Y3-21	R3-1	86709	49043	Palanut luu	1	<0,1	

KM	Alanro	Alue	Yhteys	Rakenne	X	Y	Materiaali	Kpl	Paino	Muuta
39163	1130	3	Y3-32		86707	49042	Palanut luu	1	0,6	
39163	1131	3	Y3-32		86707	49043	Palanut luu	2	0,7	
39163	1132	3B	Y3-32B		86706	49044	Palanut luu	1	0,4	
39163	1133	3	Y3-33		86711	49043	Palanut luu	1	0,9	
39163	1134	3	Y3-36		86707	49044	Palanut luu	2	0,7	
39163	1135	3	Y3-36		86708	49043	Palanut luu	1	<0,1	
39163	1136	3	Y3-36		86708	49044	Palanut luu	2	0,2	
39163	1137	3	Y3-37		86706	49043	Palanut luu	1	0,2	
39163	1138	3	Y3-37		86707	49043	Palanut luu	1	1,1	
39163	1139	3	Y3-37		86708	49045	Palanut luu	10	2,2	
39163	1140	3	Y3-39		86706	49043	Palanut luu	7	1,5	
39163	1141	3	Y3-39		86706	49044	Palanut luu	4	1,2	
39163	1142	3	Y3-39		86707	49044	Palanut luu	7	1,5	
39163	1143	3	Y3-39		86707	49045	Palanut luu	5	2,5	
39163	1144	3	Y3-39		86708	49045	Palanut luu	7	0,8	
39163	1145	3	Y3-49		86710	49043	Palanut luu	1	0,3	
39163	1146	3	Y3-50		86706	49043	Palanut luu	3	1,1	
39163	1147	3	Y3-50		86706	49044	Palanut luu	1	<0,1	
39163	1148	3	Y3-50		86707	49043	Palanut luu	3	2,3	



KM	Alanro	Alue	Yhteys	Rakenne	X	Y	Materiaali	Kpl	Paino	Muuta
39163	1149	3	Y3-50		86707	49044	Palanut luu	3	1,0	
39163	1150	3	Y3-50		86707	49045	Palanut luu	4	1,3	
39163	1151	3	Y3-50		86708	49043	Palanut luu	3	0,4	
39163	1152	3	Y3-50		86708	49045	Palanut luu	1	0,6	
39163	1153	4B	Y4-2		86704	49060	Palanut luu	4	0,7	
39163	1154	4B	Y4-2		86705	49060	Palanut luu	5	0,6	
39163	1155	4B	Y4-2		86705	49061	Palanut luu	6	1,1	
39163	1156	4B	Y4-2		86708	49060	Palanut luu	3	2,6	
39163	1157	4B	Y4-4		86706	49060	Palanut luu	6	2,9	
39163	1158	4B	Y4-4		86707	49060	Palanut luu	30	14,3	
39163	1159	4B	Y4-4		86707	49061	Palanut luu	6	2,4	
39163	1160	4	Y4-4		86708	49061	Palanut luu	38	46,8	
39163	1161	4	Y4-4		86709	49061	Palanut luu	4	18,6	
39163	1162	4	Y4-4		86709	49062	Palanut luu	9	8,8	
39163	1163	4	Y4-9	R4-7	?	?	Palanut luu	14	5,0	
39163	1164	4	Y4-16		86708	49061	Palanut luu	2	0,9	
39163	1165	4B	Y4-27		?	?	Palanut luu	9	4,5	
39163	1166	4B	Y4-28		86706	49061	Palanut luu	1	0,4	
39163	1167	4B	Y4-28		?	?	Palanut luu	17	4,0	

KM	Alanro	Alue	Yhteys	Rakenne	X	Y	Materiaali	Kpl	Paino	Muuta
39163	1168	4B	Y4-29		86705	49060	Palanut luu	1	0,2	
39163	1169	6	Y6-1		86731	49055	Palanut luu	7	3,9	
39163	1170	6	Y6-1		86731	49057	Palanut luu	1	<0,1	
39163	1171	6	Y6-1		86732	49055	Palanut luu	2	0,5	
39163	1172	6	Y6-1		86732	49059	Palanut luu	2	<0,1	
39163	1173	6	Y6-1		86732	49060	Palanut luu	1	0,4	
39163	1174	6	Y6-1		86733	49056	Palanut luu	1	0,1	
39163	1175	6	Y6-1		86733	49058	Palanut luu	3	3,0	
39163	1176	6	Y6-1		86733	49059	Palanut luu	4	1,0	
39163	1177	6	Y6-2		86732	49055	Palanut luu	1	0,2	
39163	1178	6	Y6-2		86732	49058	Palanut luu	1	1,4	
39163	1179	6	Y6-2		86732	49059	Palanut luu	4	0,8	
39163	1180	6	Y6-2		86732	49060	Palanut luu	4	1,8	
39163	1181	6	Y6-2		86732	49061	Palanut luu	6	1,2	
39163	1182	6	Y6-2		86733	49058	Palanut luu	5	1,0	
39163	1183	6	Y6-2		86733	49059	Palanut luu	4	1,1	
39163	1184	6	Y6-2		86733	49060	Palanut luu	3	0,5	
39163	1185	6	Y6-2		86733	49061	Palanut luu	2	0,8	
39163	1186	6	Y6-2B		86731	49055	Palanut luu	1	0,7	

KM	Alanro	Alue	Yhteys	Rakenne	X	Y	Materiaali	Kpl	Paino	Muuta
39163	1187	6	Y6-2B		86732	49056	Palanut luu	1	0,9	
39163	1188	6	Y6-2B		86733	49057	Palanut luu	1	0,3	
39163	1189	6	Y6-2B		86733	49059	Palanut luu	3	2,3	
39163	1190	6	Y6-2B		86733	49060	Palanut luu	2	1,6	
39163	1191	6	Y6-13		86732	49056	Palanut luu	1	0,3	
39163	1192	6	Y6-13		86732	49057	Palanut luu	1	1,0	
39163	1193	6	Y6-14	R6-25	86728	49062	Palanut luu	1	1,8	
39163	1194	6	Y6-14	R6-25	86728	49063	Palanut luu	1	0,2	
39163	1195	6	Y6-14	R6-25	86729	49062	Palanut luu	2	0,7	
39163	1196	6	Y6-30		86731	49055	Palanut luu	12	13,4	
39163	1197	6	Y6-30		86731	49056	Palanut luu	6	2,3	
39163	1198	6	Y6-30		86732	49058	Palanut luu	4	4,2	
39163	1199	6	Y6-33		86732	49059	Palanut luu	2	4,1	
39163	1200	6	Y6-35		86732	49057	Palanut luu	1	0,8	
39163	1201	6	Y6-42		86731	49055	Palanut luu	1	0,6	
39163	1202	6	Y6-46		86732	49058	Palanut luu	1	0,2	
39163	1203	6	Y6-51		86731	49055	Palanut luu	1	0,9	
39163	1204	8	Y8-1		86706	49037	Palanut luu	3	0,9	
39163	1205	8	Y8-1		86706	49038	Palanut luu	2	0,8	

KM	Alanro	Alue	Yhteys	Rakenne	X	Y	Materiaali	Kpl	Paino	Muuta
39163	1206	8	Y8-4		86708	49039	Palanut luu	1	<0,1	
39163	1207	8	Y8-5		86707	49038	Palanut luu	1	<0,1	
39163	1208	8	Y8-5		86707	49039	Palanut luu	1	0,2	
39163	1209	8	Y8-5		86708	49039	Palanut luu	1	<0,1	
39163	1210	8	Y8-5		86709	49038	Palanut luu	1	<0,1	
39163	1211	8	Y8-7		86706	49037	Palanut luu	1	0,4	
39163	1212	8	Y8-9	R8-16	86708	49037	Palanut luu	2	0,4	
39163	1213	8	Y8-9		86708	49037	Palanut luu	1	0,4	
39163	1214	8	Y8-10		86708	49038	Palanut luu	2	<0,1	
39163	1215	8	Y8-12		86708	49038	Palanut luu	1	<0,1	
39163	1216	8	Y8-14	Ku8-13	86706	49037	Palanut luu	13	8,2	
39163	1217	8	Y8-14	Ku8-13	86706	49038	Palanut luu	5	2,9	
39163	1218	8	Y8-15		86708	49039	Palanut luu	4	2,0	
39163	1219	8	Y8-17		86707	49037	Palanut luu	1	<0,1	
39163	1220	8	Y8-17		86707	49039	Palanut luu	7	2,5	
39163	1221	8	Y8-17		86708	49037	Palanut luu	1	0,5	
39163	1222	8	Y8-17		86708	49039	Palanut luu	3	1,2	
39163	1223	8	Y8-17		86709	49039	Palanut luu	1	0,4	
39163	1224	8	Y8-20		86706	49038	Palanut luu	2	<0,1	

KM	Alanro	Alue	Yhteys	Rakenne	X	Y	Materiaali	Kpl	Paino	Muuta
39163	1225	8	Y8-20		86707	49038	Palanut luu	1	<0,1	
39163	1226	8	Y8-20		86707	49039	Palanut luu	5	0,3	
39163	1227	8	Y8-20		86707	49039	Palanut luu	8	1,3	
39163	1228	8	Y8-20		86707	49039	Palanut luu	6	0,8	
39163	1229	8	Y8-20		86707	49039	Palanut luu	3	0,6	
39163	1230	8	Y8-20		86707	49039	Palanut luu	18	5,0	
39163	1231	8	Y8-20		86707	49039	Palanut luu	6	0,6	
39163	1232	8	Y8-20		86708	49039	Palanut luu	19	4,6	
39163	1233	KK 46	Pintakrs.				Palanut luu	4	1,4	
39163	1234	KK 46	2.krs				Palanut luu	1	1,0	
39163	1235	KK 47	Pintakrs.				Palanut luu	2	0,3	

# Vantaa Mårtensby (Martinkylä) Lillas 2012

Liite 8B

## Palamattoman luun luettelo

KM39163:1236-1553

KM	Alanro	Alue	Yhteys	Rakenne	X	Y	Materiaali	Laji	Kpl	Paino	Muuta
39163	1236	3B	Y3-2		86706	49042	Palamaton luu		4	5,9	
39163	1237	3B	Y3-2		86706	49043	Palamaton luu		9	25,7	
39163	1238	3B	Y3-2		86706	49044	Palamaton luu		6	5,8	
39163	1239	3B	Y3-2		86707	49042	Palamaton luu		8	7,6	
39163	1240	3B	Y3-3		86708	49042	Palamaton luu		6	14,3	
39163	1241	3B	Y3-3		86708	49042	Palamaton luu		14	145,1	
39163	1242	3B	Y3-3		86711	49042	Palamaton luu		23	59,1	
39163	1243	3C	Y3-3		86711	49046	Palamaton luu		5	29,7	
39163	1244	3B	Y3-4		86706	49042	Palamaton luu		47	237,9	
39163	1245	3B	Y3-4		86706	49042	Palamaton luu	Kalan luu	2	0,3	
39163	1246	3B	Y3-4		86706	49043	Palamaton luu		24	54,3	
39163	1247	3B	Y3-4		86706	49044	Palamaton luu		50	75,1	
39163	1248	3B	Y3-4		86706	49044	Palamaton luu	Kalan luu	1	>0,1	
39163	1249	3B	Y3-4		86707	49042	Palamaton luu		36	90,9	
39163	1250	3B	Y3-4		86707	49042	Palamaton luu	Kalan luu	3	>0,1	
39163	1251	3B	Y3-4		86708	49042	Palamaton luu		27	52,4	
39163	1252	3B	Y3-4		86709	49042	Palamaton luu		1	2,8	
39163	1253	3B	Y3-4		86710	49042	Palamaton luu		2	56,5	
39163	1254	3C	Y3-4		86710	49045	Palamaton luu		1	1,0	

KM	Alanro	Alue	Yhteys	Rakenne	X	Y	Materiaali	Laji	Kpl	Paino	Muuta
39163	1255	3B	Y3-4/Y3-19		86709	49042	Palamaton luu		48	232,1	
39163	1256	3B	Y3-4/Y3-19		86710	49042	Palamaton luu		11	87,0	
39163	1257	3B	Y3-4/Y3-40		86709	49042	Palamaton luu		8	12,5	
39163	1258	3	Y3-4/Y3-40/Y3-49		86709	49043	Palamaton luu		4	19,6	
39163	1259	3C	Y3-6		86711	49046	Palamaton luu		1	1,6	
39163	1260	3B	Y3-15		86706	49043	Palamaton luu		77	125,4	
39163	1261	3B	Y3-15		86706	49043	Palamaton luu	Kalan luu	4	0,2	
39163	1262	3B	Y3-15		86706	49044	Palamaton luu		44	88,2	
39163	1263	3B	Y3-15		86706	49044	Palamaton luu	Kalan luu	2	0,1	
39163	1264	3B	Y3-15		86706	49045	Palamaton luu		1	1,0	
39163	1265	3B	Y3-15		86707	49042	Palamaton luu		7	7,3	
39163	1266	3B	Y3-15		86708	49042	Palamaton luu		10	100,8	2 pussia!
39163	1267	3C	Y3-15		86710	49046	Palamaton luu		14	19,8	
39163	1268	3C	Y3-15		86710	49046	Palamaton luu	Kalan luu	1	>0,1	
39163	1269	3C	Y3-15		86711	49045	Palamaton luu		2	3,9	
39163	1270	3B	Y3-18		86710	49042	Palamaton luu		13	87,2	
39163	1271	3C	Y3-18		86710	49045	Palamaton luu		3	3,7	
39163	1272	3B	Y3-18		86711	49042	Palamaton luu		5	100,2	
39163	1273	3C	Y3-18		86711	49046	Palamaton luu		18	89,0	
39163	1274	3B	Y3-18/Y3-19		86710	49042	Palamaton luu		6	96,9	
39163	1275	3B	Y3-19		86709	49042	Palamaton luu		10	13,0	
39163	1276	3B	Y3-19		86710	49042	Palamaton luu		13	24,1	

KM	Alanro	Alue	Yhteys	Rakenne	X	Y	Materiaali	Laji	Kpl	Paino	Muuta
39163	1277	3	Y3-21	R3-1	86709	49042	Palamaton luu		5	13,2	
39163	1278	3	Y3-21	R3-1	86709	49042	Palamaton luu	Kalan luu	2	0,5	
39163	1279	3	Y3-21	R3-1	86709	49043	Palamaton luu		21	48,8	
39163	1280	3	Y3-21	R3-1	86709	49043	Palamaton luu	Kalan luu	1	>0,1	
39163	1281	3	Y3-21	R3-1	86710	49042	Palamaton luu		13	24,7	
39163	1282	3	Y3-21	R3-1	86710	49042	Palamaton luu	Kalan luu	1	0,2	
39163	1283	3	Y3-21	R3-1	86710	49043	Palamaton luu		17	68,0	
39163	1284	3	Y3-21	R3-1	86710	49044	Palamaton luu		21	41,7	
39163	1285	3	Y3-21	R3-1	86710	49045	Palamaton luu		3	16,9	
39163	1286	3	Y3-21	R3-1	86711	49044	Palamaton luu		15	27,0	
39163	1287	3	Y3-21	R3-1	86711	49045	Palamaton luu		4	11,0	
39163	1288	3B	Y3-32		86706	49043	Palamaton luu		15	26,4	
39163	1289	3B	Y3-32		86706	49044	Palamaton luu		14	25,8	
39163	1290	3B	Y3-32		86707	49042	Palamaton luu		2	0,9	
39163	1291	3B	Y3-32		86707	49043	Palamaton luu		6	9,7	
39163	1292	3B	Y3-32		86707	49043	Palamaton luu	Kalan luu	15	0,4	
39163	1293	3B	Y3-32B		86706	49043	Palamaton luu		18	14,9	
39163	1294	3B	Y3-32B		86706	49043	Palamaton luu	Kalan luu	2	>0,1	
39163	1295	3B	Y3-32B		86706	49044	Palamaton luu		3	5,9	
39163	1296	3B	Y3-32B		86706	49044	Palamaton luu	Kalan luu	4	>0,1	
39163	1297	3B	Y3-32B		86707	49043	Palamaton luu		2	4,8	Leikkuujälki?
39163	1298	3	Y3-33		86711	49042	Palamaton luu		103	515,8	Kaksi pussia!



KM	Alanro	Alue	Yhteys	Rakenne	X	Y	Materiaali	Laji	Kpl	Paino	Muuta
39163	1299	3	Y3-33		86711	49042	Palamaton luu	Kalan luu	1	0,1	
39163	1300	3	Y3-33		86711	49043	Palamaton luu		73	251,8	
39163	1301	3	Y3-33		86711	49043	Palamaton luu	Kalan luu	3	0,1	
39163	1302	3	Y3-33		86711	49044	Palamaton luu		14	59,2	
39163	1303	3	Y3-36		86707	49043	Palamaton luu		14	13,5	
39163	1304	3	Y3-36 (nokirantu)		86707	49043	Palamaton luu		15	14,9	
39163	1305	3	Y3-36 (hiekk)		86707	49043	Palamaton luu		2	7,6	
39163	1306	3	Y3-36		86707	49043	Palamaton luu	Kalan luu		2,2	
39163	1307	3	Y3-36 (nokirantu)		86707	49043	Palamaton luu	Kalan luu		2,5	
39163	1308	3	Y3-36		86707	49044	Palamaton luu		28	76,6	
39163	1309	3	Y3-36 (nokirantu)		86707	49044	Palamaton luu		15	81,5	
39163	1310	3	Y3-36		86707	49044	Palamaton luu	Kalan luu		1,7	
39163	1311	3	Y3-36		86707	49045	Palamaton luu		9	9,6	
39163	1312	3	Y3-36		86707	49045	Palamaton luu	Kalan luu	3	>0,1	
39163	1313	3	Y3-36		86708	49043	Palamaton luu		11	27,7	
39163	1314	3	Y3-36 (nokirantu)		86708	49043	Palamaton luu		15	35,6	
39163	1315	3	Y3-36 (hiekk)		86708	49043	Palamaton luu		16	8,1	
39163	1316	3	Y3-36		86708	49043	Palamaton luu	Kalan luu		4,3	
39163	1317	3	Y3-36		86708	49044	Palamaton luu		43	70,2	

KM	Alanro	Alue	Yhteys	Rakenne	X	Y	Materiaali	Laji	Kpl	Paino	Muuta
39163	1318	3	Y3-36		86708	49044	Palamaton luu		20	70,6	
39163	1319	3	Y3-36		86708	49044	Palamaton luu	Kalan luu		10,7	
39163	1320	3	Y3-36 (nokirantu)		86708	49044	Palamaton luu	Kalan luu	3	>0,1	
39163	1321	3	Y3-36		86708	49045	Palamaton luu		14	26,2	
39163	1322	3	Y3-36		86708	49045	Palamaton luu	Kalan luu	23	0,7	
39163	1323	3	Y3-36				Palamaton luu		2	9,9	W-profiilin puhdistus!
39163	1324	3	Y3-37		86706	49043	Palamaton luu		27	23,6	
39163	1325	3	Y3-37		86706	49043	Palamaton luu	Kalan luu	2	>0,1	
39163	1326	3	Y3-37		86706	49044	Palamaton luu		54	71,4	
39163	1327	3	Y3-37		86706	49044	Palamaton luu	Kalan luu	1	>0,1	
39163	1328	3	Y3-37		86707	49043	Palamaton luu		13	12,9	
39163	1329	3	Y3-37		86707	49044	Palamaton luu		40	102,5	
39163	1330	3	Y3-37		86707	49044	Palamaton luu	Kalan luu	4	>0,1	
39163	1331	3	Y3-37		86708	49045	Palamaton luu		2	6,0	
39163	1332	3	Y3-37 (Y3-39:n pinta?)		86708	49045	Palamaton luu		47	127,3	Leikkuujalkiä kylkiluussa.
39163	1333	3	Y3-37 (Y3-39:n pinta?)		86708	49045	Palamaton luu	Kalan luu		3,1	
39163	1334	3	Y3-39		86706	49043	Palamaton luu		30	149,0	2 pussia!
39163	1335	3	Y3-39		86706	49043	Palamaton luu	Kalan luu		11,5	
39163	1336	3	Y3-39 (Y3-36:een sekoittunut pohja)		86706	49043	Palamaton luu	Kalan luu		6,5	

KM	Alanro	Alue	Yhteys	Rakenne	X	Y	Materiaali	Laji	Kpl	Paino	Muuta
39163	1337	3	Y3-39		86706	49044	Palamaton luu		94	166,3	
39163	1338	3	Y3-39		86706	49044	Palamaton luu	Kalan luu		11,8	
39163	1339	3	Y3-39 (Y3-36:een sekoittunut pohja)		86706	49044	Palamaton luu	Kalan luu		5,2	
39163	1340	3	Y3-39		86707	49043	Palamaton luu		2	2,5	
39163	1341	3	Y3-39		86707	49043	Palamaton luu	Kalan luu		2,7	
39163	1342	3	Y3-39		86707	49044	Palamaton luu		72	68,3	
39163	1343	3	Y3-39		86707	49044	Palamaton luu	Kalan luu		9,7	
39163	1344	3	Y3-39 (Y3-36:een sekoittunut pohja)		86707	49044	Palamaton luu	Kalan luu		1,5	
39163	1345	3	Y3-39		86707	49045	Palamaton luu		117	188,3	
39163	1346	3	Y3-39		86707	49045	Palamaton luu	Kalan luu		11,0	
39163	1347	3	Y3-39		86708	49045	Palamaton luu		210	587,8	2 pussia!
39163	1348	3	Y3-39		86708	49045	Palamaton luu	Kalan luu		51,2	
39163	1349	3B	Y3-40	R3-41	86708	49042	Palamaton luu		4	7,9	
39163	1350	3B	Y3-40	R3-41	86709	49042	Palamaton luu		5	10,2	
39163	1351	3B	Y3-40	R3-41	86708-9	49042	Palamaton luu		86	586,2	3 pussia!
39163	1352	3	Y3-45		86708	49042	Palamaton luu		1	0,9	Pinnan puhdistus!
39163	1353	3	Y3-48		86709	49043	Palamaton luu		4	3,8	
39163	1354	3	Y3-48		86709	49044	Palamaton luu		6	11,9	
39163	1355	3	Y3-48		86710	49044	Palamaton luu		1	3,4	

KM	Alanro	Alue	Yhteys	Rakenne	X	Y	Materiaali	Laji	Kpl	Paino	Muuta
39163	1356	3	Y3-48		86710	49045	Palamaton luu		5	19,4	
39163	1357	3	Y3-49		86710	49042	Palamaton luu		10	42,0	Päällä vielä Y3-33 osittain!
39163	1358	3	Y3-49		86710	49043	Palamaton luu		6	29,2	
39163	1359	3	Y3-49		86710	49043	Palamaton luu	Kalan luu	3	>0,1	
39163	1360	3	Y3-49		86711	49044	Palamaton luu		6	7,5	
39163	1361	3	Y3-50				Palamaton luu		26	36,0	Pinnan puhdistus!
39163	1362	3	Y3-50				Palamaton luu	Kalan luu		5,9	Pinnan puhdistus!
39163	1363	3	Y3-50		86706	49043	Palamaton luu	Kalan luu		20,0	
39163	1364	3	Y3-50		86706	49044	Palamaton luu		48	68,2	
39163	1365	3	Y3-50		86706	49044	Palamaton luu	Kalan luu		8,2	
39163	1366	3	Y3-50		86707	49043	Palamaton luu		233	312,9	
39163	1367	3	Y3-50		86707	49043	Palamaton luu	Kalan luu		19,2	
39163	1368	3	Y3-50		86707	49044	Palamaton luu		336	263,2	
39163	1369	3	Y3-50		86707	49044	Palamaton luu	Kalan luu		18,0	
39163	1370	3	Y3-50		86707	49045	Palamaton luu		179	256,1	
39163	1371	3	Y3-50		86707	49045	Palamaton luu	Kalan luu		31,5	
39163	1372	3	Y3-50		86708	49043	Palamaton luu		64	182,6	
39163	1373	3	Y3-50		86708	49043	Palamaton luu	Kalan luu		19,1	
39163	1374	3	Y3-50		86708	49044	Palamaton luu		216	303,5	
39163	1375	3	Y3-50		86708	49044	Palamaton luu	Kalan luu		3,9	
39163	1376	3	Y3-50		86708	49045	Palamaton luu		93	92,8	
39163	1377	3	Y3-50		86708	49045	Palamaton luu	Kalan luu		8,8	

KM	Alanro	Alue	Yhteys	Rakenne	X	Y	Materiaali	Laji	Kpl	Paino	Muuta
39163	1378	4	Y4-2		86704	49060	Palamaton luu		7	39,4	
39163	1379	4	Y4-2		86704	49061	Palamaton luu		5	9,1	
39163	1380	4	Y4-2		86705	49061	Palamaton luu		22	92,9	
39163	1381	4	Y4-2		86705	49061	Palamaton luu		1	0,8	Sarvi.
39163	1382	4	Y4-2		86708	49061	Palamaton luu		4	6,9	
39163	1383	4	Y4-4		86706	49060	Palamaton luu		1	0,7	
39163	1384	4	Y4-4		86706	49061	Palamaton luu		2	8,1	Kynsi.
39163	1385	4	Y4-4		86707	49060	Palamaton luu		19	90,6	
39163	1386	4	Y4-4		86707	49061	Palamaton luu		34	192,9	
39163	1387	4	Y4-4		86708	49061	Palamaton luu		39	63,7	
39163	1388	4	Y4-4		86709	49061	Palamaton luu		94	485,0	
39163	1389	4	Y4-4		86709	49062	Palamaton luu		18	44,4	
39163	1390	4	Y4-9	R4-7			Palamaton luu		37	414,5	Sarvi.
39163	1391	4	Y4-16		86798	49061	Palamaton luu		13	21,3	
39163	1392	4	Y4-27				Palamaton luu		5	1,0	
39163	1393	4	Y4-28		86706	49061	Palamaton luu		12	24,2	
39163	1394	4	Y4-28				Palamaton luu		28	94,2	
39163	1395	4	Y4-29		86704	49061	Palamaton luu		2	5,2	
39163	1396	4	Y4-29		86705	49060	Palamaton luu		5	10,0	
39163	1397	4	Y4-29		86705	49061	Palamaton luu		2	7,9	
39163	1398	6	Y6-1		86731	49055	Palamaton luu		7	39,2	
39163	1399	6	Y6-1		86731	49056	Palamaton luu		2	9,3	

KM	Alanro	Alue	Yhteys	Rakenne	X	Y	Materiaali	Laji	Kpl	Paino	Muuta
39163	1400	6	Y6-1		86731	49057	Palamaton luu		3	25,6	
39163	1401	6	Y6-1		86732	49055	Palamaton luu		2	2,9	
39163	1402	6	Y6-1		86732	49056	Palamaton luu		2	12,7	
39163	1403	6	Y6-1		86732	49057	Palamaton luu		2	11,1	
39163	1404	6	Y6-1		86732	49058	Palamaton luu		1	3,0	
39163	1405	6	Y6-1		86732	49059	Palamaton luu		6	10,6	
39163	1406	6	Y6-1		86732	49060	Palamaton luu		2	4,1	
39163	1407	6	Y6-1		86733	49055	Palamaton luu		1	1,0	
39163	1408	6	Y6-1		86733	49056	Palamaton luu		2	2,6	
39163	1409	6	Y6-1		86733	49058	Palamaton luu		4	9,3	
39163	1410	6	Y6-1		86733	49059	Palamaton luu		9	27,3	
39163	1411	6	Y6-1		86733	49060	Palamaton luu		3	2,4	
39163	1412	6	Y6-2		86732	49055	Palamaton luu		8	25,2	
39163	1413	6	Y6-2		86732	49056	Palamaton luu		7	3,8	
39163	1414	6	Y6-2		86732	49058	Palamaton luu		1	2,1	
39163	1415	6	Y6-2		86732	49059	Palamaton luu		19	38,6	
39163	1416	6	Y6-2		86732	49060	Palamaton luu		24	57,7	
39163	1417	6	Y6-2		86732	49061	Palamaton luu		27	55,5	
39163	1418	6	Y6-2		86732	49061	Palamaton luu	Kalan luu	1	>0,1	
39163	1419	6	Y6-2	R6-26	86733	49055	Palamaton luu		11	13,4	
39163	1420	6	Y6-2	R6-26	86733	49056	Palamaton luu		15	34,1	
39163	1421	6	Y6-2		86733	49057	Palamaton luu		13	62,8	

KM	Alanro	Alue	Yhteys	Rakenne	X	Y	Materiaali	Laji	Kpl	Paino	Muuta
39163	1422	6	Y6-2	R6-26	86733	49057	Palamaton luu		3	14,7	
39163	1423	6	Y6-2		86733	49058	Palamaton luu		18	26,9	
39163	1424	6	Y6-2		86733	49059	Palamaton luu		10	13,3	
39163	1425	6	Y6-2		86733	49060	Palamaton luu		20	51,6	Leikkuujalkia.
39163	1426	6	Y6-2		86733	49061	Palamaton luu		14	31,4	
39163	1427	6	Y6-2B		86731	49055	Palamaton luu		1	0,5	
39163	1428	6	Y6-2B		86732	49055	Palamaton luu		10	53,7	
39163	1429	6	Y6-2B		86732	49056	Palamaton luu		26	155,8	
39163	1430	6	Y6-2B		86732	49056	Palamaton luu	Kalan luu	1	>0,1	
39163	1431	6	Y6-2B		86732	49059	Palamaton luu		6	29,5	
39163	1432	6	Y6-2B		86733	49056	Palamaton luu		12	29,0	
39163	1433	6	Y6-2B		86733	49057	Palamaton luu		10	254,5	
39163	1434	6	Y6-2B		86733	49057	Palamaton luu	Kalan luu	1	>0,1	
39163	1435	6	Y6-2B		86733	49058	Palamaton luu		4	7,2	
39163	1436	6	Y6-2B		86733	49059	Palamaton luu		8	11,4	
39163	1437	6	Y6-2B		86733	49060	Palamaton luu		6	14,1	
39163	1438	6	Y6-2C		86732	49056	Palamaton luu		9	56,2	
39163	1439	6	Y6-2C		86732	49057	Palamaton luu		15	59,9	
39163	1440	6	Y6-2C		86733	49056	Palamaton luu		2	1,9	
39163	1441	6	Y6-2C		86733	49057	Palamaton luu		2	1,0	
39163	1442	6	Y6-13		86731	49055	Palamaton luu		10	21,3	
39163	1443	6	Y6-13		86731	49057	Palamaton luu		2	6,0	

KM	Alanro	Alue	Yhteys	Rakenne	X	Y	Materiaali	Laji	Kpl	Paino	Muuta
39163	1444	6	Y6-13		86732	49056	Palamaton luu		90	198,7	
39163	1445	6	Y6-13		86732	49056	Palamaton luu	Kalan luu	2	>0.1	
39163	1446	6	Y6-13		86732	49057	Palamaton luu		15	48,0	
39163	1447	6	Y6-13		86732	49059	Palamaton luu		5	9,5	
39163	1448	6	Y6-14		86727.5	49063	Palamaton luu		1	1,6	
39163	1449	6	Y6-14	R6-25	86728	49062	Palamaton luu		10	2,0	
39163	1450	6	Y6-14	R6-25	86728	49063	Palamaton luu		2	0,8	
39163	1451	6	Y6-14	R6-25	86729	49062	Palamaton luu		1	0,2	
39163	1452	6	Y6-14	R6-25	86729	49063	Palamaton luu		6	3,0	
39163	1453	6	Y6-14	R6-25	86728	49063	Palamaton luu		7	2,6	Samaa hammasta palasina.
39163	1454	6	Y6-28	R6-26	86734	49055	Palamaton luu		3	38,2	
39163	1455	6	Y6-28	R6-26	86736	49055	Palamaton luu		4	18,4	
39163	1456	6	Y6-30		86731	49055	Palamaton luu		29	50,7	
39163	1457	6	Y6-30		86731	49056	Palamaton luu		24	103,2	
39163	1458	6	Y6-30		86731	49057	Palamaton luu		5	10,7	
39163	1459	6	Y6-30		86731	49059	Palamaton luu		5	29,9	
39163	1460	6	Y6-30		86732	49057	Palamaton luu		15	68,9	
39163	1461	6	Y6-30		86732	49057	Palamaton luu		1	1,5	Sarvi tai käsitelty luu?
39163	1462	6	Y6-30		86732	49058	Palamaton luu		6	16,8	
39163	1463	6	Y6-33		86732	49059	Palamaton luu		2	2,6	
39163	1464	6	Y6-33		86732	49060	Palamaton luu		3	7,1	
39163	1465	6	Y6-33		86732	49061	Palamaton luu		14	43,4	



KM	Alanro	Alue	Yhteys	Rakenne	X	Y	Materiaali	Laji	Kpl	Paino	Muuta
39163	1466	6	Y6-33		86732	49061	Palamaton luu	Kalan luu	1	>0,1	
39163	1467	6	Y6-33		86733	49059	Palamaton luu		8	44,0	
39163	1468	6	Y6-35	Ku6-38	86732	49057	Palamaton luu		4	16,9	
39163	1469	6	Y6-35	Ku6-38	86732	49057	Palamaton luu		9	32,0	
39163	1470	6	Y6-35	Ku6-38	86733	49057	Palamaton luu		2	2,5	
39163	1471	6	Y6-41		86732	49056	Palamaton luu		1	1,2	
39163	1472	6	Y6-42		86731	49055	Palamaton luu		23	102,4	
39163	1473	6	Y6-42		86731	49055	Palamaton luu	Kalan luu		2,2	
39163	1474	6	Y6-42		86731	49056	Palamaton luu		11	42,6	
39163	1475	6	Y6-42		86731	49056	Palamaton luu	Kalan luu	5	0,3	
39163	1476	6	Y6-42		86732	49055	Palamaton luu		13	32,4	
39163	1477	6	Y6-42		86732	49055	Palamaton luu	Kalan luu		20,0	
39163	1478	6	Y6-42		86732	49056	Palamaton luu		95	152,4	
39163	1479	6	Y6-42		86732	49056	Palamaton luu	Kalan luu	12	1,1	
39163	1480	6	Y6-42		86733	49055	Palamaton luu		18	10,4	
39163	1481	6	Y6-42		86733	49055	Palamaton luu	Kalan luu		8,4	
39163	1482	6	Y6-42		86733	49056	Palamaton luu		16	81,5	
39163	1483	6	Y6-45	Ku6-48	86733	49056	Palamaton luu		1	0,3	
39163	1484	6	Y6-46		86733	49055	Palamaton luu		9	24,6	
39163	1485	6	Y6-46		86733	49056	Palamaton luu		34	133,0	
39163	1486	6	Y6-46		86733	49057	Palamaton luu		5	10,9	
39163	1487	6	Y6-49	R6-25	86729	49063	Palamaton luu		1	>0,1	

KM	Alanro	Alue	Yhteys	Rakenne	X	Y	Materiaali	Laji	Kpl	Paino	Muuta
39163	1488	6	Y6-51		86731	49055	Palamaton luu		4	4,6	
39163	1489	6	Y6-51		86731	49055	Palamaton luu	Kalan luu	7	0,6	
39163	1490	KK30 (Alue 6)	Y6-0 tai Y6-1		86733	49055	Palamaton luu		6	7,6	Vuoden 2011 koekuopan 30 täyttö.
39163	1491	8	Y8-1		86706	49037	Palamaton luu		28	38,8	
39163	1492	8	Y8-1		86706	49038	Palamaton luu		29	88,9	
39163	1493	8	Y8-1		86707	49037	Palamaton luu		45	66,7	1 työstetty luu.
39163	1494	8	Y8-1		86707	49038	Palamaton luu		19	27,7	
39163	1495	8	Y8-1		86707	49039	Palamaton luu		9	21,5	
39163	1496	8	Y8-1		86708	49037	Palamaton luu		28	61,2	
39163	1497	8	Y8-1		86708	49038	Palamaton luu		16	38,8	
39163	1498	8	Y8-1		86708	49039	Palamaton luu		3	4,1	
39163	1499	8	Y8-1		86709	49039	Palamaton luu		3	7,7	
39163	1500	8	Y8-3	Ku8-2	86708	49037	Palamaton luu		18	32,5	
39163	1501	8	Y8-3	Ku8-2	86708	49038	Palamaton luu		8	33,5	
39163	1502	8	Y8-3	Ku8-2	86709	49038	Palamaton luu		12	19,3	
39163	1503	8	Y8-4		86707	49038	Palamaton luu		8	26,8	
39163	1504	8	Y8-4		86708	49038	Palamaton luu		1	1,6	
39163	1505	8	Y8-4		86708	49039	Palamaton luu		17	28,4	
39163	1506	8	Y8-4		86709	49038	Palamaton luu		2	6,4	
39163	1507	8	Y8-4		86709	49039	Palamaton luu		4	7,5	
39163	1508	8	Y8-5		86707	49037	Palamaton luu		33	44,8	
39163	1509	8	Y8-5		86707	49038	Palamaton luu		57	88,4	

KM	Alanro	Alue	Yhteys	Rakenne	X	Y	Materiaali	Laji	Kpl	Paino	Muuta
39163	1510	8	Y8-5		86707	49039	Palamaton luu		101	223,7	
39163	1511	8	Y8-5		86708	49037	Palamaton luu		31	43,8	
39163	1512	8	Y8-5		86708	49038	Palamaton luu		88	394,2	
39163	1513	8	Y8-5		86708	49039	Palamaton luu		56	119,0	
39163	1514	8	Y8-5		86709	48038	Palamaton luu		11	14,4	
39163	1515	8	Y8-5		86709	49039	Palamaton luu		28	88,3	
39163	1516	8	Y8-6		86708	49037	Palamaton luu	Kalan luu	1	>0,1	
39163	1517	8	Y8-7		86706	49037	Palamaton luu		42	71,2	
39163	1518	8	Y8-7		86706	49038	Palamaton luu		29	48,8	
39163	1519	8	Y8-8		86709	49039	Palamaton luu		9	15,4	
39163	1520	8	Y8-9	R8-16	86707	49037	Palamaton luu		20	32,0	
39163	1521	8	Y8-9	R8-16	86707	49038	Palamaton luu		31	42,7	
39163	1522	8	Y8-9		86707	49038	Palamaton luu	Kalan luu	1	>0,1	
39163	1523	8	Y8-9	R8-16	86708	49037	Palamaton luu		4	6,7	
39163	1524	8	Y8-9	R8-16	86708	49038	Palamaton luu		6	12,9	
39163	1525	8	Y8-9		86709	49038	Palamaton luu		1	5,8	
39163	1526	8	Y8-10		86708	49038	Palamaton luu		19	20,7	
39163	1527	8	Y8-10		86708	49039	Palamaton luu		1	2,1	
39163	1528	8	Y8-10		86709	49038	Palamaton luu		14	30,9	
39163	1529	8	Y8-10		86709	49038	Palamaton luu	Kalan luu	1	>0,1	
39163	1530	8	Y8-10	R8-11	86709	49039	Palamaton luu		1	1,4	
39163	1531	8	Y8-12		86708	49037	Palamaton luu		2	4,1	

KM	Alanro	Alue	Yhteys	Rakenne	X	Y	Materiaali	Laji	Kpl	Paino	Muuta
39163	1532	8	Y8-12		86708	49038	Palamaton luu		4	4,8	
39163	1533	8	Y8-14	Ku8-13	86706	49037	Palamaton luu		173	285,6	
39163	1534	8	Y8-14	Ku8-13	86706	49037	Palamaton luu	Kalan luu		10,4	
39163	1535	8	Y8-14	Ku8-13	86706	49038	Palamaton luu		328	662,3	
39163	1536	8	Y8-14	Ku8-13	86706	49038	Palamaton luu	Kalan luu	14	1,2	
39163	1537	8	Y8-15		86707	49039	Palamaton luu		10	10,4	1 "reikäluu"
39163	1538	8	Y8-15		86708	49039	Palamaton luu		19	22,6	
39163	1539	8	Y8-17		86706	49037	Palamaton luu		2	2,7	
39163	1540	8	Y8-17		86706	49038	Palamaton luu		2	3,8	
39163	1541	8	Y8-17		86707	49037	Palamaton luu		2	2,2	
39163	1542	8	Y8-17		86707	49038	Palamaton luu		1	5,3	
39163	1543	8	Y8-17		86707	49039	Palamaton luu		2	3,8	
39163	1544	8	Y8-17		86708	49039	Palamaton luu		1	2,1	
39163	1545	8	Y8-17		86709	49039	Palamaton luu		1	1,2	
39163	1546	KK46	Pintakerros				Palamaton luu		24	39,4	
39163	1547	KK46	0-5 cm pintamaan alta				Palamaton luu		3	15,3	
39163	1548	KK46	2. kerros				Palamaton luu		3	0,5	
39163	1549	KK47	Pinta kerros				Palamaton luu		51	148,8	
39163	1550	KK47	2. kerros				Palamaton luu		16	55,4	
39163	1551	KK48	Pinta kerros				Palamaton luu		12	92,2	
39163	1552	KK48	2. kerros				Palamaton luu		2	0,8	

KM	Alanro	Alue	Yhteys	Rakenne	X	Y	Materiaali	Laji	Kpl	Paino	Muuta
39163	1553	KK49	Pinta kerros				Palamaton luu		3	25,2	

# Vantaa Mårtensby (Martinkylä) Lillas 2012

Liite 9

## Kuonaluettelo

KM39163:1554-1609

KM	Alanro	Alue	Yhteys	Rakenne	X	Y	Materiaali	Kuvaus	Kpl	Paino
39163	1554	3	Y3-2		86706	49042	Kuona		1	5,7
39163	1555	3	Y3-4		86706	49042	Kuona		5	54,2
39163	1556	3	Y3-4		86708	49042	Kuona		5	96,6
39163	1557	3	Y3-15		86706	49042	Kuona		1	2,2
39163	1558	3	Y3-15		86706	49043	Kuona		3	58,3
39163	1559	3	Y3-15		86706	49044	Kuona		1	0,7
39163	1560	3	Y3-15		86707	49042	Kuona		2	22,0
39163	1561	3	Y3-32		86707	49043	Kuona		1	23,4
39163	1562	3	Y3-33		86710	49042	Kuona		1	16,0
39163	1563	3	Y3-33		86711	49042	Kuona		1	2,2
39163	1564	3	Y3-33		86711	49043	Kuona		1	49,0
39163	1565	3	Y3-36		86706	49043	Kuona	Kuonaantuneita tiiliä	3	429,3
39163	1566	3	Y3-36 (hiekk)		86707	49044	Kuona	Kuonaantuneita tiiliä	4	129,5
39163	1567	3	Y3-36 (hiekk)		86708	49043	Kuona	Kuonaantunut tiili	1	58,1
39163	1568	3	Y3-36		86708	49044	Kuona		1	10,9
39163	1569	3	Y3-37		86708	49045	Kuona		1	2,2
39163	1570	3	Y3-39		86707	49045	Kuona		2	115,3
39163	1571	4	Y4-2		86705	49061	Kuona		1	2,4
39163	1572	4	Y4-4		86706	49060	Kuona		1	52,0

KM	Alanro	Alue	Yhteys	Rakenne	X	Y	Materiaali	Kuvaus	Kpl	Paino
39163	1573	4	Y4-4		86708	49061	Kuona		1	1,7
39163	1574	6	Y6-0		86732	49060	Kuona		2	22,3
39163	1575	6	Y6-0		86732	49061	Kuona		1	20,9
39163	1576	6	Y6-0/Y6-1(KK30:n täyttö)	KK30 (2001)	86733	49055	Kuona		1	21,3
39163	1577	6	Y6-0		86733	49060	Kuona		1	8,3
39163	1578	6	Y6-1		86731	49056	Kuona		1	63,8
39163	1579	6	Y6-1		86732	49056	Kuona		7	378,7
39163	1580	6	Y6-1		86732	49059	Kuona		1	49,5
39163	1581	6	Y6-1		86732	49060	Kuona		1	21,0
39163	1582	6	Y6-1		86733	49057	Kuona		1	1,0
39163	1583	6	Y6-1		86733	49058	Kuona		4	58,9
39163	1584	6	Y6-1		86733	49061	Kuona		1	77,8
39163	1585	6	Y6-2		86732	49055	Kuona		1	10,1
39163	1586	6	Y6-2		86732	49059	Kuona		1	10,3
39163	1587	6	Y6-2		86732	49060	Kuona		3	104,2
39163	1588	6	Y6-2		86732	49060	Kuona		2	1293,3
39163	1589	6	Y6-2		86732	49061	Kuona		6	310,4
39163	1590	6	Y6-2		86733	49057	Kuona		2	47,7
39163	1591	6	Y6-2		86733	49058	Kuona		4	154,8
39163	1592	6	Y6-2		86733	49059	Kuona		1	6,1
39163	1593	6	Y6-2B		86732	49056	Kuona		2	11,0

KM	Alanro	Alue	Yhteys	Rakenne	X	Y	Materiaali	Kuvaus	Kpl	Paino
39163	1594	6	Y6-2B		86733	49057	Kuona		2	945,1
39163	1595	6	Y6-14	R6-25	86729	49063	Kuona		1	123,5
39163	1596	6	Y6-30		86731	49055	Kuona		1	15,0
39163	1597	6	Y6-30		86731	49057	Kuona		3	68,2
39163	1598	6	Y6-30		86732	49058	Kuona		1	6,6
39163	1599	6	Y6-35	Ku6-38	86733	49057	Kuona		2	274,6
39163	1600	6	Y6-46		86733	49056	Kuona		1	117,2
39163	1601	8	Y8-1		86707	49037	Kuona		1	3,0
39163	1602	8	Y8-1		86707	49038	Kuona		1	29,0
39163	1603	8	Y8-3	Ku8-2	86708	49037	Kuona		1	5,5
39163	1604	8	Y8-5		86707	49039	Kuona		1	0,2
39163	1605	8	Y8-17		86707	49037	Kuona		1	5,7
39163	1606	KK 46	Pintakrs.				Kuona		1	3,8
39163	1607	KK 47	Pintakrs.				Kuona		3	32,4
39163	1608	KK 48	Pintakrs.				Kuona		2	2,2
39163	1609	KK 49	Pintakrs.				Kuona		2	32,6



# Vantaa Mårtensby (Martinkylä) Lillas 2012

Liite 10A

## Palaneen saven, tiilen ja laastin luettelo: säästetyt

KM39163:1610-1693

KM	Alanumero	Alue	Yksikkö	Rakenne	X	Y	Palanut savi (g)	Tiili (g)	Laasti (g)	Painanteet	Pinnat	Muuta	Kpl
39163	1610	3B	Y3-3		86711	49042			5,7			Säästetty laastinäyte.	2
39163	1611	3B	Y3-4		86706	49044		150,5		Korsi, tekstiili	Tasaisia pintoja.		6
39163	1612	3B	Y3-4		86707	49042		143,8		Oksa	Tasaisia pintoja. Yhdessä palassa kaareva ulkopinta.	Massa vaalea ja palaneen saven oloinen.	2
39163	1613	3B	Y3-4/Y3-40		86709	49042		746,2		Tähkä, korsi, heinä		Tiilen katkelma.	1
39163	1614	3B	Y3-15		86707	49042	14,6			Korsi			1
39163	1615	3B	Y3-19		86710	49042			32,4			Laastinäyte.	1
39163	1616	3	Y3-21	R3-1	86710	49043		117,6		Viiva, korsi			1
39163	1617	3	Y3-32		86706	49043		83,8		Viiva, tekstiili		Massa vaalea ja palaneen saven oloinen.	2
39163	1618	3B	Y3-32		86707	49042		9,4		Korsi, uria	Tasaisia pintoja. Kuoppia/koloja.		1
39163	1619	3B	Y3-33		86711	49042		2204,6		Tekstiili		Kokonainen tiili. Hyvin poltettu.	1
39163	1620	3	Y3-36		86707	49043		781,8		Korsi/oksa, tekstiili, sormi	Tasaisia pintoja. Kuoppia. Yhdessä katkelmassa sormipainanteita reunassa.	Laastia kiinni.	3

KM	Alanumero	Alue	Yksikkö	Rakenne	X	Y	Palanut savi (g)	Tiili (g)	Laasti (g)	Painanteet	Pinnat	Muuta	Kpl
39163	1621	3	Y3-36		86707	49043		6207,6		Tekstiili		Toinen tiilen katkelma on suuresta ja leveästä tiilestä. Toinen on tulella vääntynyt kaarevaksi. Laastia kiinni.	2
39163	1622	3	Y3-36		86707	49043			900,2		Painauksia tiilistä.	Laastinäyte.	1
39163	1623	3	Y3-36		86707	49044		3277,2		Korsi/oksa, tekstiili, sormi, uria	Tasaisia pintoja. Yhden pinta kovera. Yhdessä sormenjäljet tekstiilipainanteen päällä.	Tiilen katkelmia. Laastia kiinni.	4
39163	1624	3	Y3-36		86707	49044			488,4		Painauksia tiilistä.	Laastinäyte.	3
39163	1625	3	Y3-36		86708	49043		62,7		Korsi, uria	Tasaisia pintoja.	Tiilien reunasta paloja.	2
39163	1626	3	Y3-36		86708	49043			261,6		Painauksia tiilistä.	Laastinäyte.	2
39163	1627	3	Y3-36		86708	49044		346,4		Koirantassu	Tasaisia pintoja.	Hyvin poltettua tiiltä katkelma.	1
39163	1628	3	Y3-37		86707	49044		591,3		Tekstiili, korsi, uria		Tiilen katkelma ja pala. Sekoitteena suurehkoja kiviä.	2
39163	1629	3	Y3-39		86706	49043		1338,3		Oksa/korsi, tekstiili, uria	Erikoinen suorakaiteenmuotoinen painauma, jonka sisällä on pyöreitä koloja.	Tiilen katkelmia, joista yksi on palanut.	3
39163	1630	3	Y3-39		86706	49044		1060,1		Korsi, siemen, tekstiili, uria	Tasaisia pintoja.	Tiilen katkelma ja pala.	2

KM	Alanumero	Alue	Yksikkö	Rakenne	X	Y	Palanut savi (g)	Tiili (g)	Laasti (g)	Painanteet	Pinnat	Muuta	Kpl
39163	1631	3	Y3-39		86707	49044		2892,3		Korsi, siemen, sormi, tekstiili, uria	Sormenjälkipainanteita. Yhdessä palassa reunalla suorakaiteenmuotoista profiloointia.	Laastia kiinni. Kuonaantunut tiilen katkelma.	3
39163	1632	3	Y3-39		86707	49044	41,3			Korsi	Sormenjälkimäisiä painanteita.		1
39163	1633	3	Y3-39		86707	49045		4334,5		Korsi, risu	Reunoilta pyörästynyt ja taipunut katkelma. Kuoppia. Sisällä onttoja koloja.	Tiilen katkelmia, joista yksi palanut.	3
39163	1634	3	Y3-39		86708	49045		5283,2		Oksa/korsi, tekstiili, lehmän hammas	Reunoilta pyörästynyt ja taipunut katkelma.	Tiilen katkelmia. Lehmänhammaspainantainen katkelma on suuresta tiilestä. Yksi pala massaltaan hyvin vaaleaa ja palaneen saven oloista.	4
39163	1635	3	Y3-39		86708	49045	705,8				Iso pala palanutta savea, jossa painanteita ja koloja.		1
39163	1636	3	Y3-49	R3-45	86710,15	49042,8		2175,1		Oksa/risu	Toisella pinnalla on keskellä suorakaiteenmuotoinen kohouma.	Kokonainen tiili.	1
39163	1637	3	Y3-50		86706	49044	133,7				Painanteita.		5
39163	1638	3	Y3-50		86707	49043	1,9			Viiva	Tasaisia pintoja.		1
39163	1639	3	Y3-50		86707	49044		149,5		Oksa/risu, tekstiili, uria	Tasaisia pintoja.	Pienen ja kapean tiilen katkelma.	1

KM	Alanumero	Alue	Yksikkö	Rakenne	X	Y	Palanut savi (g)	Tiili (g)	Laasti (g)	Painanteet	Pinnat	Muuta	Kpl
39163	1640	3	Y3-50		86707	49045		3670,0		Oksa/korsi, tekstiili, uria	Tasaisia pintoja. Keltainen ulkopinta.	Tiilien katkelmia. Laastia kiinni.	3
39163	1641	3	Y3-50		86708	49044		1423,9		Korsi, tekstiili	Tasaisia pintoja. Koloja.	Tiilien katkelmia.	2
39163	1642	3	Y3-50		86708	49045		1234,2		Korsi, uria	Tasaisia pintoja. Nokeentunut.	Tiilen katkelma.	1
39163	1643	3	Y3-50		86708	49045			73,3		Kolo, sekä isohko kivi kiinni laastissa.	Laastinäyte.	1
39163	1644	4	Y4-2		86705	49061		228,6		Korsi, tekstiili	Tasaisia pintoja.		6
39163	1645	4	Y4-4		86707	49060		225,8		Korsi, tekstiili, uria	Tasaisia pintoja.	Osan massa on vaaleaa ja palaneen saven oloista.	4
39163	1646	4	Y4-4		86707	49061		81,8		Tekstiili, uria	Tasaisia pintoja.	Tiilen reunoista paloja.	3
39163	1647	4	Y4-4		86708	49061		107,3		Korsi, tekstiili	Tasaisia pintoja.		5
39163	1648	4	Y4-4		86709	49061		2568,1		Korsi, tekstiili	Koloja.	Tiilen katkelma ja paloja.	4
39163	1649	4	Y4-4		86709	49061	4,1					Sisäpinnalla puuta säilyneenä?	1
39163	1650	4	Y4-16		86708	49061		67,5		Oksa/risu	Tasaisia pintoja. Osassa paloista erikoista muotoa pinnalla.	Osan massa on vaaleaa ja palaneen saven oloista.	2
39163	1651	4	Y4-25					33,0		Tekstiili, viiva	Tasaisia pintoja.		1
39163	1652	4	Y4-29		86704	49061	21,4			Tekstiili	Painaumia ja reikiä.		6
39163	1653	4		R4-31					#####			Rakenteesta R4-31 näyte.	7
39163	1654	6	Y6-1		86731	49055		59,6		Tekstiili, korsi	Tasaisia pintoja.	Palanut tiilen pala.	2
39163	1655	6	Y6-1		86732	49055		490,0			Tasaisia pintoja.	Kuonaantunut tiilen katkelma.	2

KM	Alanumero	Alue	Yksikkö	Rakenne	X	Y	Palanut savi (g)	Tiili (g)	Laasti (g)	Painanteet	Pinnat	Muuta	Kpl
39163	1656	6	Y6-1		86732	49057	4,3			Viiva			2
39163	1657	6	Y6-1		86732	49058	13,4			Siemen, korsi			1
39163	1658	6	Y6-1		86732	49059	11,6			Korsi			2
39163	1659	6	Y6-2		86732	49060		13,6		Tekstiili, uria	Tasaisia pintoja.		3
39163	1660	6	Y6-2	R6-26	86733	49056		611,2		Risu, korsi, tekstiili	Tasaisia pintoja. Muotoiltu tiilen pinta (nysty).	Tiilen katkelmia, joista yksi on palanut.	4
39163	1661	6	Y6-2		86733	49056		1348,0		Tekstiili, uria		Tiilen katkelma.	1
39163	1662	6	Y6-2	R6-26	86733	49057		1035,0		Korsi, siemen, tekstiili	Tasaisia pintoja. Kolo.	Tiilen katkelma ja pala.	2
39163	1663	6	Y6-2		86733	49058		80,3		Korsi, tekstiili, uria	Tasaisia pintoja.		2
39163	1664	6	Y6-2		86733	49059		13,7		Tekstiili, korsi	Tasaisia pintoja.		1
39163	1665	6	Y6-2		86733	49060		71,7		Siemen. Tekstiili, uria	Tasaisia pintoja.		4
39163	1666	6	Y6-2B		86732	49055		94,9		Tähkä	Tasaisia pintoja.		1
39163	1667	6	Y6-2B		86733	49056		64,4		Tekstiili, korsi	Erikoinen tekstiilipainanne yhdessä palassa. Tasaisia pintoja.		3
39163	1668	6	Y6-2B		86733,40-80	49056,90-49057,50		3419,1		Korsi/risu	Koloja. Pinnat on rikki lähes kaikista katkelmista.	3 kpl lähes kokonaisia tiiliä.	3
39163	1669	6	Y6-13		86732	49056		12,3		Uria	Keltainen ulkopinta. Koloja.		3
39163	1670	6	Y6-28	R6-26	86736	49055		257,6		Tähkä	Tasaisia pintoja.		1
39163	1671	6	Y6-30		86731	49056		7,9		Tekstiili	Tasaisia pintoja.	Erikoinen tiivis massa, hienojakoinen sekoite.	1

KM	Alanumero	Alue	Yksikkö	Rakenne	X	Y	Palanut savi (g)	Tiili (g)	Laasti (g)	Painanteet	Pinnat	Muuta	Kpl
39163	1672	6	Y6-30		86732	49057		140,8		Tekstiili, korsi	Tasaisia pintoja.		4
39163	1673	6	Y6-30		86732	49058		472,2		Siemen, korsi, tekstiili	Tasaisia pintoja.		5
39163	1674	6	Y6-42		86731	49055	8,1				Tasaisia pintoja.		1
39163	1675	6	Y6-46		86733	49055		1650,4		Tähkä, korsi, tekstiili		Puolikas tiili, joka on yhdestä kulumasta kuonaantunut.	1
39163	1676	6	Y6-51		86731	49055			4,3			Laastinäyte.	1
39163	1677	8	Y8-1		86709	49039			49,6			Laastinäyte.	2
39163	1678	8	Y8-8		86709	49039		177,3		Korsi, tekstiili		Tiilen reunasta pala.	1
39163	1679	8	Y8-9		86707	49037		87,1		Korsi, siemen			1
39163	1680	8	Y8-9	R8-16	86707	49037		70,5		Korsi, tekstiili		Tiilien reunoista paloja.	2
39163	1681	8	Y8-9	R8-16	86708	49037	18,8						2
39163	1682	8	Y8-9		86708	49038		76,8		Korsi, tekstiili			2
39163	1683	8	Y8-10		86708	49038		156,0		Korsi/oksa, tekstiili		Tiilien reunoista paloja.	2
39163	1684	8	Y8-10		86708	49039		23,7		Korsi/oksa		Tiilen reunasta pala.	1
39163	1685	8	Y8-10		86709	49038		61,3		Tekstiili, uria	Tasainen pinta. Kuoppia.		1
39163	1686	8	Y8-10		86709	49039		39,8		Tekstiili, uria		Tiilen reunoista paloja.	4
39163	1687	8	Y8-12		86708	49038		65,3		Korsi/oksa, tekstiili	Tasaisia pintoja.		2
39163	1688	8	Y8-14	Ku8-13	86706	49037		102,2		Korsi/oksa, tekstiili, siemen	Keltainen pinta yhdessä palassa.		4
39163	1689	8	Y8-15		86707	49039		69,1		Korsi	Tasaisia pintoja.	Tiilen reunasta paloja.	2

KM	Alanumero	Alue	Yksikkö	Rakenne	X	Y	Palanut savi (g)	Tiili (g)	Laasti (g)	Painanteet	Pinnat	Muuta	Kpl
39163	1690	8	Y8-15		86708	49039		37,2		Korsi, tekstiili	Tasaisia pintoja.		3
39163	1691	8	Y8-17		86707	49037		17,3		Korsi/oksa		Tiilen reunasta pala.	1
39163	1692	8	Y8-17		86707	49038	24,3					Savipallo.	2
39163	1693	KK49	2. kerros					6,6		Siemen			1

Vantaa Mårtensby (Martinkylä) Lillas 2012  
 Palaneen saven, tiilen ja laastin luettelo: kaikki  
 KM39163

Liite 10B

Huom! Kaikki painot ovat g.

Nro	KM	Alanumero	Alue	Yksikkö	Rakenne	X	Y	Pal. savi yht.	Sääst. savi	Tiili yht.	Sääst. tiili	Laasti yht	Sääst. laasti	Painanteet	Pinnat	Muuta	Litraa
1	39163		3B	Y3-2		86706	49042			6800,0						Poistettu kentällä.	4
2	39163		3B	Y3-2		86706	49043			7650,0						Poistettu kentällä.	4,5
3	39163		3B	Y3-2		86706	49044			3400,0						Poistettu kentällä.	2
4	39163		3B	Y3-2		86707	49042			10200,0						Poistettu kentällä.	6
5	39163		3B	Y3-3		86708	49042			3400,0						Poistettu kentällä.	2
6	39163		3B	Y3-3		86709	49042			10200,0						Poistettu kentällä.	6
7	39163		3B	Y3-3		86710	49042			6800,0						Poistettu kentällä.	4
8	39163		3C	Y3-3		86710	49046			6800,0						Poistettu kentällä.	4
9	39163		3B	Y3-3		86711	49042			11050,0						Poistettu kentällä.	6,5
10	39163	1610	3B	Y3-3		86711	49042						5,7	5,7		Säästetty laastinäyte.	
11	39163		3C	Y3-3		86711	49046			12750,0						Poistettu kentällä.	7,5
12	39163		3C	Y3-3/Y3-6		86711	49046			11900,0						Poistettu kentällä.	7
13	39163		3B	Y3-4		86706	49042			11900,0						Poistettu kentällä.	7



Nro	KM	Alanumero	Alue	Yksikkö	Rakenne	X	Y	Pal. savi yht.	Sääst. savi	Tiili yht.	Sääst. tiili	Laasti yht	Sääst. laasti	Painanteet	Pinnat	Muuta	Litraa
14	39163		3B	Y3-4		86706	49043			22100,0						Poistettu kentällä.	13
15	39163		3B	Y3-4		86706	49043			1286,8				Korsi, oksa	Tasaisia pintoja.	Osa tiilistä palaneita.	
16	39163		3B	Y3-4		86706	49044			12750,0						Poistettu kentällä.	7,5
17	39163	1611	3B	Y3-4		86706	49044	31,6		1569,4	150,5			Korsi, tekstiili	Tasaisia pintoja, myös palaneissa savissa.	Osa tiilistä palaneita.	
18	39163		3B	Y3-4		86707	49042			20400,0						Poistettu kentällä.	12
19	39163	1612	3B	Y3-4		86707	49042			143,8	143,8			Oksa	Tasaisia pintoja. Yhdessä katkelmassavena kaareva pinta.	Massa vaalea ja palaneen oloinen.	
20	39163		3B	Y3-4		86708	49042			20400,0						Poistettu kentällä.	12
21	39163		3B	Y3-4		86709	49042			34000,0						Poistettu kentällä.	20
22	39163		3B	Y3-4		86710	49042			37400,0						Poistettu kentällä.	22
23	39163		3B	Y3-4		86710	49042			62,7					Tasaisia pintoja.		

Nro	KM	Alanumero	Alue	Yksikkö	Rakenne	X	Y	Pal. savi yht.	Sääst. savi	Tiili yht.	Sääst. tiili	Laasti yht	Sääst. laasti	Painanteet	Pinnat	Muuta	Litraa
24	39163		3B	Y3-4/Y3-40		86709	49042			27200,0						Poistettu kentällä. Huom! Kaikkia Y3-40 tiiliä ei laskettu edes kentällä!!	16
25	39163	1613	3B	Y3-4/Y3-40		86709	49042			746,2	746,2			Tähkä, heinä, korsi		Tiilen katkelma.	
26	39163		3	Y3-4/Y3-40/Y3-49		86709	49043			175,6						Osa tiilistä palaneita.	
27	39163		3B	Y3-15		86706	49042			296,6		4,5	4,5			Tasaisia pintoja.	
28	39163		3B	Y3-15		86706	49043			11900,0						Poistettu kentällä.	7
29	39163		3B	Y3-15		86706	49044			10200,0						Poistettu kentällä.	6
30	39163		3B	Y3-15		86706	49044(?)			215,5				Tekstiili	Tasaisia pintoja.		
31	39163		3B	Y3-15		86707	49042			2550,0						Poistettu kentällä.	1,5
32	39163	1614	3B	Y3-15		86707	49042	14,6	14,6					Korsi			
33	39163		3B	Y3-15		86708	49042			1263,8				Korsi, tekstiili	Tasaisia pintoja.		
34	39163		3C	Y3-15		86710	49046			6800,0						Poistettu kentällä.	4
35	39163		3C	Y3-15		86710	49046	19,4		118,2						5 kpl palaneita savia.	

Nro	KM	Alanumero	Alue	Yksikkö	Rakenne	X	Y	Pal. savi yht.	Sääst. savi	Tiili yht.	Sääst. tiili	Laasti yht	Sääst. laasti	Painanteet	Pinnat	Muuta	Litraa
36	39163		3	Y3-15		86711	49045			196,3				Korsi	Tasaisia pintoja.		
37	39163		3B	Y3-18		86710	49042			684,2				Tekstiili	Tasaisia pintoja.	Tiilen reunasta palasia.	
38	39163		3C	Y3-18		86710	49045			15300,0						Poistettu kentällä.	9
39	39163		3C	Y3-18		86710	49046			11900,0						Poistettu kentällä.	7
40	39163		3B	Y3-18		86710	49046			478,8					Tasaisia pintoja.	Osa tiilistä palaneita.	
41	39163		3B	Y3-18		86711	49042			25500,0						Poistettu kentällä.	15
42	39163		3C	Y3-18		86711	49045			49,6					Tasaisia pintoja.		
43	39163		3C	Y3-18		86711	49046			8500,0						Poistettu kentällä.	5
44	39163		3B	Y3-19		86709	49042			407,9				Oksa/risu	Tasaisia pintoja.		
45	39163		3	Y3-19		86709	49043			138,0				Oksa			
46	39163		3	Y3-19		86709	49047?			1699,2					Tasaisia pintoja.	Tiilen paloja.	
47	39163		3B	Y3-19		86710	49042			6800,0						Poistettu kentällä.	4
48	39163	1615	3B	Y3-19		86710	49042			425,8		32,4	32,4		Tasaisia pintoja.	Tiilien reunasta paloja. Laastinäyte säästetty.	
49	39163		3B	Y3-20		86710	49042			5950,0						Poistettu kentällä.	3,5

Nro	KM	Alanumero	Alue	Yksikkö	Rakenne	X	Y	Pal. savi yht.	Sääst. savi	Tiili yht.	Sääst. tiili	Laasti yht	Sääst. laasti	Painanteet	Pinnat	Muuta	Litraa
50	39163		3B	Y3-20		86710	49042			1107,8				Viiva, tekstiili	Tasaisia pintoja.	Tiilien reunasta paloja.	
51	39163		3B	Y3-20		86711	49042			5950,0						Poistettu kentällä.	3,5
52	39163		3	Y3-21	R3-1	86708	49042			1700,0						Poistettu kentällä.	1
53	39163		3	Y3-21	R3-1	86709	49043			3400,0						Poistettu kentällä.	2
54	39163		3	Y3-21	R3-1	86710	49042			11900,0						Poistettu kentällä.	7
55	39163		3	Y3-21	R3-1	86710	49043			22100,0						Poistettu kentällä.	13
56	39163	1616	3	Y3-21	R3-1	86710	49043			884,4	117,6			Viiva, korsi	Tasaisia pintoja.	Tiilien reunasta paloja sekä osa tiilistä on palaneita.	
57	39163		3	Y3-21	R3-1	86710	49044			8500,0						Poistettu kentällä.	5
58	39163		3	Y3-21	R3-1	86710	49044			1462,8				Korsi/oksa, uria	Tasaisia pintoja.	Tiilien reunasta paloja.	
59	39163		3	Y3-21	R3-1	86710	49045			328,9					Tasaisia pintoja.	Tiilien reunasta paloja.	
60	39163		3	Y3-21	R3-1	86711	49044			3400,0						Poistettu kentällä.	2
61	39163		3	Y3-21	R3-1	86711	49044			386,9					Tasaisia pintoja.		

Nro	KM	Alanumero	Alue	Yksikkö	Rakenne	X	Y	Pal. savi yht.	Sääst. savi	Tiili yht.	Sääst. tiili	Laasti yht	Sääst. laasti	Painanteet	Pinnat	Muuta	Litraa
62	39163		3	Y3-21	R3-1	86711	49045			280,1					Tasaisia pintoja.	Tiilien reunasta palasia.	
63	39163	1617	3B	Y3-32		86706	49043			257,6	83,8			Viiva, tekstiili		Tiilien reunoista palasia. Massa on vaalea ja palaneen saven oloinen.	
64	39163		3B	Y3-32		86706	49044			32,0					Tasaisia pintoja.	Tiilien reunasta palasia.	
65	39163	1618	3B	Y3-32		86707	49042			524,1	9,4			Oksa/korsi, uria	Tasaisia pintoja. Kuoppia.	Osa tiilistä on palanut.	
66	39163		3B	Y3-32		86707	49043			111,0							
67	39163		3B	Y3-32B		86706	49043	3,0		34,3					Tasaisia pintoja.		
68	39163		3B	Y3-32B		86706	49044			74,2							
69	39163		3B	Y3-32B		86707	49043			44,0							
70	39163		3	Y3-33		86710	49042			10200,0						Poistettu kentällä.	6
71	39163		3	Y3-33		86711	49042			100300,0						Poistettu kentällä.	59
72	39163	1619	3	Y3-33		86711	49042			2204,6	2204,6			Tekstiili		Kokonainen tiili. Hyvin poltettu.	
73	39163		3	Y3-33		86711	49043			27200,0						Poistettu kentällä.	16

Nro	KM	Alanumero	Alue	Yksikkö	Rakenne	X	Y	Pal. savi yht.	Sääst. savi	Tiili yht.	Sääst. tiili	Laasti yht	Sääst. laasti	Painanteet	Pinnat	Muuta	Litraa
74	39163		3	Y3-33		86711	49043			283,4				Uria.	Tasaisia pintoja.		
75	39163		3	Y3-33		86711	49044			5100,0						Poistettu kentällä.	3
76	39163		3	Y3-36		86706	49043			5100,0						Poistettu kentällä.	3
77	39163		3	Y3-36		86706	49044			18700,0						Poistettu kentällä.	11
78	39163		3	Y3-36		86707	49043			73100,0						Poistettu kentällä.	43
79	39163	1620	3	Y3-36		86707	49043			3113,4	781,8			Korsi/oksa, tekstiili, sormi	Tasaisia pintoja. Kuoppia.	Tiilien reunoista palasia. Osa tiilistä palaneita. Säästetyssä tiilessä laastia kiinni.	
80	39163	1621	3	Y3-36		86707	49043			6207,6	6207,6			Tekstiili		Kaksi tiilen katkelmaa. Laastia kiinni.	
81	39163	1622	3	Y3-36		86707	49043					900,2	900,2			Tiilen painaumat näkyvissä.	Laastinäyte.
82	39163		3	Y3-36		86707	49044			137700,0						Poistettu kentällä.	81

Nro	KM	Alanumero	Alue	Yksikkö	Rakenne	X	Y	Pal. savi yht.	Sääst. savi	Tiili yht.	Sääst. tiili	Laasti yht	Sääst. laasti	Painanteet	Pinnat	Muuta	Litraa
83	39163	1623	3	Y3-36		86707	49044			6585,9	3277,2			Korsi/oksa, tekstiili, sormi, uria	Tasaisia pintoja. Yhden pinta kovera.	Tiilen katkelmia. Osa tiilistä on palaneita. Laastia kiinni yhdessä.	
84	39163	1624	3	Y3-36		86707	49044					1060,2	488,4			Painanteita laastissa, jäänyt tiilistä.	
85	39163		3	Y3-36		86707	49045			22100,0						Poistettu kentällä.	13
86	39163		3	Y3-36		86708	49043			32300,0						Poistettu kentällä.	19
87	39163	1625	3	Y3-36		86708	49043			2871,4	62,7			Tekstiili, oksa/korsi, uria	Tasaisia pintoja.	Tiilen puolikas. Osa tiilistä on palaneita.	
88	39163		3	Y3-36		86708	49043			5067,8						2 kpl kokonaisia tiiliä.	
89	39163	1626	3	Y3-36		86708	49043					885,3	261,6			Painaumia tiilistä.	Laastinäyte.
90	39163		3	Y3-36		86708	49044			187000,0						Poistettu kentällä.	110
91	39163	1627	3	Y3-36		86708	49044			901,7	346,4			Koirantassu	Tasaisia pintoja.	Hyvin poltettua tiiltä.	
92	39163		3	Y3-36		86708	49044					709,0					

Nro	KM	Alanumero	Alue	Yksikkö	Rakenne	X	Y	Pal. savi yht.	Sääst. savi	Tiili yht.	Sääst. tiili	Laasti yht	Sääst. laasti	Painanteet	Pinnat	Muuta	Litraa
93	39163		3	Y3-36		86708	49045			51000,0						Poistettu kentällä.	30
94	39163		3	Y3-37		86706	49043			301,8					Tasaisia pintoja.	Tiilen reunasta palasia.	
95	39163		3	Y3-37		86706	49044			154,5				Oksa/korsi	Tasaisia pintoja.		
96	39163		3	Y3-37		86707	49043			97,2				Oksa/korsi	Tasaisia pintoja.		
97	39163	1628	3	Y3-37		86707	49044			1652,6	591,3			Tekstiili, korsi, uria		Tiilen katkelmia. Sekoitteena suurehkoja kiviä.	
98	39163		3	Y3-37		86708	49044			59,1							
99	39163		3	Y3-37		86708	49045			178,5					Tasaisia pintoja.		
100	39163		3	Y3-39		86706	49043			13600,0						Poistettu kentällä.	8
101	39163	1629	3	Y3-39		86706	49043			6515,7	1338,3			Oksa/korsi, tekstiili, uria		Tiilen katkelmia. Osa paloista palanut.	
102	39163		3	Y3-39		86706	49043					630,4				Painaumia tiilestä.	
103	39163	1630	3	Y3-39		86706	49044			5960,8	1060,1			Oksa/korsi, siemen, tekstiili, uria	Tasaisia pintoja.	Tiilen katkelmia.	
104	39163		3	Y3-39		86707	49043			845,0					Tasaisia pintoja.	Tiilen katkelmia.	



Nro	KM	Alanumero	Alue	Yksikkö	Rakenne	X	Y	Pal. savi yht.	Sääst. savi	Tiili yht.	Sääst. tiili	Laasti yht	Sääst. laasti	Painanteet	Pinnat	Muuta	Litraa
105	39163	1631	3	Y3-39		86707	49044			6552,2	2892,3			Oksa/korsi, siemen, sormi, tekstiili		Tiilen katkelmia. Kuonaantunut tiili.	
106	39163	1632	3	Y3-39		86707	49044	90,8	41,3					Korsi	Sormenjälkimäisiä painanteita		
107	39163		3	Y3-39		86707	49045			100300,0						Poistettu kentällä.	59
108	39163	1633	3	Y3-39		86707	49045			6457,4	4334,5			Korsi, risu	Pyöreä reuna. Kuoppia. Tasaisia pintoja.	Tiilen katkelmia. Osa tiilistä on palanut.	
109	39163		3	Y3-39		86708	49045			56100,0						Poistettu kentällä.	33
110	39163	1634	3	Y3-39		86708	49045			11367,2	5283,2			Oksa/korsi, tekstiili, hammas	Pyöreitä reunoja. Tasaisia pintoja.	Tiilen katkelmia.	
111	39163	1635	3	Y3-39		86708	49045	705,8	705,8							Iso pala palanutta savea, jossa painanteita ja koloja.	
112	39163		3	Y3-39		86708	49045										417,9
113	39163		3	Y3-40		86709	49042			207,1							
114	39163		3B	Y3-40	R3-41	86708-9	49042			22100,0						Poistettu kentällä.	13

Nro	KM	Alanumero	Alue	Yksikkö	Rakenne	X	Y	Pal. savi yht.	Sääst. savi	Tiili yht.	Sääst. tiili	Laasti yht	Sääst. laasti	Painanteet	Pinnat	Muuta	Litraa
115	39163		3	Y3-45 (pinnan puhd.)		86708	49042			40,3					Tasaisia pintoja.		
116	39163		3	Y3-48		86709	49043			3400,0						Poistettu kentällä.	2
117	39163		3	Y3-48		86709	49044			760,6				Korsi, tekstiili	Tasaisia pintoja.		
118	39163		3	Y3-48		86709	49045			306,7					Tasaisia pintoja.		
119	39163		3	Y3-48		86710	49044			1635,4				Oksa/risu	Tasaisia pintoja.	Osa tiilistä on palaneita.	
120	39163		3	Y3-48		86710	49045			351,5					Tasaisia pintoja.		
121	39163		3	Y3-49		86710	49042			22100,0						Poistettu kentällä.	13
122	39163	1636	3	Y3-49	R3-45	86710.15	49042.80			2175,1	2175,1			Oksa/risu	Suorakaite enmuotoin tiili (piirretty en kohouma toisella pinnalla.	Kokonainen karttaa ?)	
123	39163		3	Y3-49		86710	49043			1949,4				Oksa/korsi, tekstiili	Tasaisia pintoja.	Tiilien reunoista paloja.	
124	39163		3	Y3-49		86711	49044			525,7				Oksa/korsi	Tasaisia pintoja.	Tiilien reunoista paloja.	
125	39163		3	Y3-4/Y3-40/Y3-49		86709	49043			15300,0						Poistettu kentällä.	9
126	39163		3	Y3-50		86706	49043	11,8		56,4					Tasaisia pintoja.		

Nro	KM	Alanumero	Alue	Yksikkö	Rakenne	X	Y	Pal. savi yht.	Sääst. savi	Tiili yht.	Sääst. tiili	Laasti yht	Sääst. laasti	Painanteet	Pinnat	Muuta	Litraa
127	39163		3	Y3-50		86706	49044			818,3				Oksa/korsi		Tiilen katkelma.	
128	39163	1637	3	Y3-50		86706	49044	161,0	133,7						Painanteita		
129	39163		3	Y3-50		86707	49043			546,4				Tekstiili	Tasaisia pintoja.	Tiilen katkelmia.	
130	39163	1638	3	Y3-50		86707	49043	1,9	1,9					Viiva	Tasaisia pintoja.		
131	39163	1639	3	Y3-50		86707	49044	91,4		5006,5	149,5			Oksa/risu, tekstiili, uria	Tasaisia pintoja.	Tiilien katkelmia. Osa tiilistä on palaneita.	
132	39163	1640	3	Y3-50		86707	49045			7957,8	3670,0			Oksa/korsi, tekstiili, uria	Tasaisia pintoja. Keltainen ulkopinta.	Tiilien katkelmia. Laasti kiinni yhdessä.	
133	39163		3	Y3-50		86708	49043			573,5					Tasaisia pintoja.	Tiilien reunoista paloja.	
134	39163	1641	3	Y3-50		86708	49044			1646,0	1423,9			Korsi, tekstiili	Tasaisia pintoja. Koloja.	Tiilien katkelmia.	
135	39163	1642	3	Y3-50		86708	49045			2951,1	1234,2			Oksa,korsi, uria	Tasaisia pintoja.	Tiilien katkelmia. Nokeentunut katkelma.	
136	39163	1643	3	Y3-50		86708	49045					73,3	73,3			Kolo ja kivi kiinni laastissa.	Laastinäyte.
137	39163		4	Y4-2		86704	49060			4286,0				Tekstiili	Tasaisia pintoja.		
138	39163		4	Y4-2		86704	49061			239,5				Tekstiili			

Nro	KM	Alanumero	Alue	Yksikkö	Rakenne	X	Y	Pal. savi yht.	Sääst. savi	Tiili yht.	Sääst. tiili	Laasti yht	Sääst. laasti	Painanteet	Pinnat	Muuta	Litraa
139	39163		4	Y4-2		86705	49060			253,5					Tasaisia pintoja.		
140	39163	1644	4	Y4-2		86705	49061			1221,6	228,6			Korsi, tekstiili	Tasaisia pintoja.	Osa tiilistä on palaneita.	
141	39163		4	Y4-2		86708	49061			307,6					Tasaisia pintoja.	Tiilien reunoista palasia.	
142	39163	1645	4	Y4-4		86707	49060			1563,2	225,8			Korsi, tekstiili, uria	Tasaisia pintoja.		
143	39163	1646	4	Y4-4		86707	49061			2332,6	81,8			Tekstiili, uria	Tasaisia pintoja.	Tiilien reunoista palasia.	
144	39163	1647	4	Y4-4		86708	49061			1935,8	107,3			Korsi, tekstiili	Tasaisia pintoja.	Osa tiilistä on palaneita.	
145	39163	1648	4	Y4-4		86709	49061			4901,4	2568,1			Korsi, tekstiili	Koloja.	Tiilien katkelmia.	
146	39163	1649	4	Y4-4		86709	49061	4,1	4,1							Sisäpinnalla on puuta säilyneenä?	
147	39163		4	Y4-4		86709	49062			2148,8				Tekstiili		Tiilien katkelmia. Osa tiilistä on palaneita.	
148	39163		4	Y4-16						2550,0						Poistettu kentällä.	1,5
149	39163	1650	4	Y4-16		86708	49061			132,0	67,5			Oksa/risu	Tasaisia pintoja.		
150	39163		4	Y4-25						42500,0						Poistettu kentällä.	25
151	39163	1651	4B	Y4-25						154,4	33,0			Tekstiili, viiva	Tasaisia pintoja.		

Nro	KM	Ala numero	Alue	Yksikkö	Rakenne	X	Y	Pal. savi yht.	Sääst. savi	Tiili yht.	Sääst. tiili	Laasti yht	Sääst. laasti	Painanteet	Pinnat	Muuta	Litraa
152	39163		4B	Y4-27						740,0					Tasaisia pintoja.	Tiilien reunoja.	
153	39163		4B	Y4-28				86705.40	49061.60							Poistettu kentällä.	25
								-	-								
								86706.80	49062.80								
154	39163		4B	Y4-28				86706	49061			435,1			Tasaisia pintoja.	Osa tiilistä palaneita.	
155	39163		4	Y4-29				86704	49060			7,4					
156	39163	1652	4	Y4-29				86704	49061			29,6	21,4	204,4		Tekstiili	Tasaisia pintoja. Palaneissa savissa painaumia ja reikiä.
157	39163		4	Y4-29				86705	49060			64,5			Tekstiili	Tasaisia pintoja.	
158	39163		4	Y4-29				86705	49061			65,8				Tasaisia pintoja.	
159	39163		4	Y4-29				86706	49060			183,2				Tasaisia pintoja.	
160	39163		4	Y4-29				86706	49061			44,1				Tasaisia pintoja.	
161	39163		4	Y4-30				86705	49060			5,3					
162	39163		4	Y4-30				86705	49061			497,5			Tekstiili	Tasaisia pintoja.	Tiilien reunoista palasia. Y4-28:n pohjaa, kellarikuopan W-reunaa.
163	39163		4	Y4-30				86706	49061			83,9					

Nro	KM	Ala numero	Alue	Yksikkö	Rakenne	X	Y	Pal. savi yht.	Sääst. savi	Tiili yht.	Sääst. tiili	Laasti yht	Sääst. laasti	Painanteet	Pinnat	Muuta	Litraa
164	39163	1653	4		R4-31						1098,1	1098,1					Rakenteesta R4-31 näyte.
165	39163		6	Y6-0/Y6-1	KK30:n t	86733	49055			966,3				Tekstiili	Tasaisia pintoja.		Tiilien katkelmia.
166	39163	1654	6	Y6-1		86731	49055			768,4	59,6			Tekstiili, korsi	Tasaisia pintoja.		Osa tiilistä palaneita.
167	39163		6	Y6-1		86731	49056			215,5					Tasaisia pintoja.		
168	39163		6	Y6-1		86731	49057			193,9					Tasaisia pintoja.		
169	39163	1655	6	Y6-1		86732	49055			890,7	490,0				Tasaisia pintoja.		Tiilen katkelma, joka on kuonaantunut.
170	39163		6	Y6-1		86732	49056			397,0					Tasaisia pintoja.		
171	39163	1656	6	Y6-1		86732	49057	4,3	4,3	584,2				Tekstiili, uria	Tasaisia pintoja.		Tiilien reunoista Palaneessa paloja. savessa painanteita
172	39163	1657	6	Y6-1		86732	49058	15,7	13,4	837,0				Tekstiili, korsi, siemen	Tasaisia pintoja.		
173	39163	1658	6	Y6-1		86732	49059	11,6	11,6	240,5				Tekstiili, korsi	Tasaisia pintoja.		

Nro	KM	Alanumero	Alue	Yksikkö	Rakenne	X	Y	Pal. savi yht.	Sääst. savi	Tiili yht.	Sääst. tiili	Laasti yht	Sääst. laasti	Painanteet	Pinnat	Muuta	Litraa
174	39163		6	Y6-1		86732	49060			424,1				Tekstiili	Tasaisia pintoja.	Osa tiilistä on palaneita, kuonaantunut.	
175	39163		6	Y6-1		86732	49061			187,0					Tasaisia pintoja.		
176	39163		6	Y6-1		86733	49055			67,8							
177	39163		6	Y6-1		86733	49056			420,9					Tasaisia pintoja.		
178	39163		6	Y6-1		86733	49057			399,3				Oksa/korsi, tekstiili	Tasaisia pintoja.		
179	39163		6	Y6-1		86733	49058			1012,1				Tekstiili	Tasaisia pintoja.	Tiilien reunoista palasia.	
180	39163		6	Y6-1		86733	49059			459,6					Tasaisia pintoja.		
181	39163		6	Y6-1		86733	49060	2,6		867,3				Tekstiili	Tasaisia pintoja.		
182	39163		6	Y6-1		86733	49061			393,4				Uria	Tasaisia pintoja.	Tiilien reunoista palasia.	
183	39163		6	Y6-2		86732	49055			677,3				Oksa/risu	Tasaisia pintoja.		
184	39163		6	Y6-2		86732	49056			425,3				Tekstiili			
185	39163		6	Y6-2		86732	49058			238,3					Tasaisia pintoja.		
186	39163		6	Y6-2		86732	49059			646,6				Oksa/korsi	Tasaisia pintoja.	Tiilien reunoista palasia.	

Nro	KM	Alanumero	Alue	Yksikkö	Rakenne	X	Y	Pal. savi yht.	Sääst. savi	Tiili yht.	Sääst. tiili	Laasti yht	Sääst. laasti	Painanteet	Pinnat	Muuta	Litraa
187	39163	1659	6	Y6-2		86732	49060			1814,5	13,6			Korsi/risu, tekstiili, uria	Tasaisia pintoja.	Tiilien katkelmia. Osa tiilistä on palaneita.	
188	39163		6	Y6-2		86732	49061			3400,0						Poistettu kentällä.	2
189	39163		6	Y6-2	R6-26	86733	49055			1338,8				Tekstiili	Tasaisia pintoja.	Osa tiilistä on palanut.	
190	39163	1660	6	Y6-2	R6-26	86733	49056			2624,7	611,2			Risu, korsi, tekstiili	Tasaisia pintoja. Muotoiltu tiili (nysty pinnalla).	Tiilen katkelmia.	
191	39163		6	Y6-2		86733	49056			606,9				Tekstiili, uria			
192	39163	1661	6	Y6-2		86733	49056			1348,0	1348,0			Tekstiili, uria		Tiilen katkelma.	
193	39163	1662	6	Y6-2	R6-26	86733	49057			2500,5	1035,0			Korsi/risu, tekstiili, siemen	Tasaisia pintoja.	Tiilien katkelmia.	
194	39163		6	Y6-2		86733	49057			1592,2				Korsi/risu	Tasaisia pintoja.	Tiilien katkelmia. Osa tiilistä on palaneita.	
195	39163	1663	6	Y6-2		86733	49058			3507,5	80,3			Korsi/risu-, tekstiili, uria	Tasaisia pintoja.	Tiilien katkelmia ja paloja reunoista.	
196	39163	1664	6	Y6-2		86733	49059			1410,8	13,7			Korsi/risu, tekstiili	Tasaisia pintoja.		



Nro	KM	Alanumero	Alue	Yksikkö	Rakenne	X	Y	Pal. savi yht.	Sääst. savi	Tiili yht.	Sääst. tiili	Laasti yht	Sääst. laasti	Painanteet	Pinnat	Muuta	Litraa
197	39163	1665	6	Y6-2		86733	49060			2543,5	71,7			Siemen, tekstiili, uria	Tasaisia pintoja.	Paloja tiilien reunoista.	
198	39163		6	Y6-2		86733	49061			3394,7				Tekstiili	Tasaisia pintoja.	Paloja tiilien reunoista.	
199	39163		6	Y6-2B		86731	49055			27,8							
200	39163	1666	6	Y6-2B		86732	49055			688,2	94,9			Tähkä	Tasaisia pintoja.	Paloja tiilien reunoista.	
201	39163		6	Y6-2B		86732	49056			1514,4				Tekstiili	Tasaisia pintoja.	Paloja tiilien reunoista.	
202	39163		6	Y6-2B		86732	49057			5100,0						Poistettu kentällä.	3
203	39163		6	Y6-2B		86732	49058			191,4				Uria	Tasaisia pintoja.		
204	39163	1667	6	Y6-2B		86733	49056			934,3	64,4			Tekstiili, korsi	Tasaisia pintoja.	Paloja tiilien reunoista.	
205	39163	1668	6	Y6-2B		86733.40 -80	49056.90 -			3419,1	3419,1			Korsi/risu	Koloja.	3 kpl lähes kokonaisia tiiliä.	
206	39163		6	Y6-2B		86733	49057			1666,2				Tekstiili	Tasaisia pintoja.	Paloja tiilien reunoista.	
207	39163		6	Y6-2B		86733	49058			6800,0						Poistettu kentällä.	4
208	39163		6	Y6-2B		86733	49059			1384,0				Oksa/risu, tekstiili	Tasaisia pintoja.		
209	39163		6	Y6-2B		86733	49060			154,4					Tasaisia pintoja.		
210	39163		6	Y6-2C		86732	49056			168,3				Tekstiili	Tasaisia pintoja.		
211	39163		6	Y6-2C		86732	49057			218,2				Tekstiili	Tasaisia pintoja.		

Nro	KM	Alanumero	Alue	Yksikkö	Rakenne	X	Y	Pal. savi yht.	Sääst. savi	Tiili yht.	Sääst. tiili	Laasti yht	Sääst. laasti	Painanteet	Pinnat	Muuta	Litraa
212	39163		6	Y6-2C		86733	49056			410,3				Tekstiili, uria	Tasaisia pintoja.	Tiilen reunoista palasia.	
213	39163		6	Y6-2C		86733	49057			730,4				Uria	Tasaisia pintoja.		
214	39163		6	Y6-11		86727.5	49063			4,3							
215	39163		6	Y6-11	R6-25	86728	49063			27,5							
216	39163		6	Y6-13		85731	49055			93,1					Tasaisia pintoja.		
217	39163		6	Y6-13		85731	49057			13,7							
218	39163	1669	6	Y6-13		86732	49056			367,4	12,3			Uria	Tasaisia pintoja. Koloja. Keltainen pinta.		
219	39163		6	Y6-13		86732	49059			652,0				Tekstiili	Tasaisia pintoja.		
220	39163		6	Y6-14	R6-25	86727.5	49062			13,9							
221	39163		6	Y6-14		86727.5	49062	1,9									
222	39163		6	Y6-14	R6-25	86727.5	49063	7,9		2,1							
223	39163		6	Y6-14		86727.5	49063	2,5		0,6							
224	39163		6	Y6-14	R6-25	86728	49062	3,0									
225	39163		6	Y6-14	R6-25	86728	49063	0,6		5,8							
226	39163		6	Y6-14	R6-25	86729	49062			2,1				Tekstiili	Tasaisia pintoja.		
227	39163		6	Y6-14	R6-25	86729	49063			113,6					Tasaisia pintoja.		
228	39163		6	Y6-24	R6-25	86728	49063			33,0							
229	39163		6	Y6-24	R6-25	86729	49063			20,6							

Nro	KM	Alanumero	Alue	Yksikkö	Rakenne	X	Y	Pal. savi yht.	Sääst. savi	Tiili yht.	Sääst. tiili	Laasti yht	Sääst. laasti	Painanteet	Pinnat	Muuta	Litraa
230	39163		6	Y6-28	R6-26	86734	49055			5100,0						Poistettu kentällä.	3
231	39163	1670	6	Y6-28	R6-26	86736	49055			1031,3	257,6			Tähkä, tekstiili	Tasaisia pintoja.		
232	39163		6	Y6-30		86731	49055			2552,9				Tekstiili	Tasaisia pintoja.	Tiilien katkelmia. Osa tiilistä on palanut.	
233	39163	1671	6	Y6-30		86731	49056			893,8	7,9			Tekstiili	Tasaisia pintoja.	Tiilien reunoista paloja. Osa tiilistä on palanut.	
234	39163		6	Y6-30		86731	49057			941,4				Oksa/risu		Tiilien reunoista paloja. Osa tiilistä on palanut.	
235	39163		6	Y6-30		86731	49059			193,8				Tekstiili	Tasaisia pintoja.		
236	39163		6	Y6-30		86732	49056			142,4				Tekstiili	Tasaisia pintoja.		
237	39163	1672	6	Y6-30		86732	49057			1161,3	140,8			Tekstiili, korsi	Tasaisia pintoja.	Tiilien katkelmia.	
238	39163	1673	6	Y6-30		86732	49058			3431,2	472,2			Korsi, tekstiili, siemen	Tasaisia pintoja.	Tiilien reunoista paloja. Osa tiilistä on palaneita.	
239	39163		6	Y6-33		86732	49059			169,5				Tekstiili	Tasaisia pintoja.		

Nro	KM	Alanumero	Alue	Yksikkö	Rakenne	X	Y	Pal. savi yht.	Sääst. savi	Tiili yht.	Sääst. tiili	Laasti yht	Sääst. laasti	Painanteet	Pinnat	Muuta	Litraa
240	39163		6	Y6-33		86732	49060			522,2				Tekstiili	Tasaisia pintoja.		
241	39163		6	Y6-33		86732	49061			370,3					Tasaisia pintoja.		
242	39163		6	Y6-33		86733	49059			236,4					Tasaisia pintoja.	Tiilien reunoista palasia.	
243	39163		6	Y6-35		86732	49057			698,3				Tekstiili	Tasaisia pintoja.	Osa tiilistä on palanut.	
244	39163		6	Y6-35	Ku6-38	86732	49057			3400,0						Poistettu kentällä.	2
245	39163		6	Y6-35	Ku6-38	86732	49057			221,0					Tasaisia pintoja.	Osa tiilistä on palanut.	
246	39163		6	Y6-35	Ku6-38	86733	49057			10200,0						Poistettu kentällä.	6
247	39163		6	Y6-35	Ku6-38	86733	49057			355,9				Korsi, tekstiili	Tasaisia pintoja.	Tiilen reunoista palasia.	
248	39163		6	Y6-36		86732	49055			55,6					Tasaisia pintoja.		
249	39163		6	Y6-36		86732	49058			5,8							
250	39163		6	Y6-41		86732	49056			9,4					Tasaisia pintoja.		
251	39163	1674	6	Y6-42		86731	49055	8,1	8,1	311,8					Tasaisia pintoja.		
252	39163		6	Y6-42		86731	49056			9,8							
253	39163		6	Y6-42		86732	49055	9,2		148,1					Tasaisia pintoja.		
254	39163		6	Y6-42		86732	49056			24,8							

Nro	KM	Alanumero	Alue	Yksikkö	Rakenne	X	Y	Pal. savi yht.	Sääst. savi	Tiili yht.	Sääst. tiili	Laasti yht	Sääst. laasti	Painanteet	Pinnat	Muuta	Litraa
255	39163		6	Y6-42		86733	49055			349,6				Korsi/oksa		Osa tiilistä on palanut.	
256	39163		6	Y6-42		86733	49056			52,6							
257	39163		6	Y6-45	Ku6-48	86733	49057			3400,0						Kentällä poistettu.	2
258	39163		6	Y6-45	Ku6-48	86733	49058			5100,0						Kentällä poistettu.	3
259	39163		6	Y6-46		86733	49055			5100,0						Kentällä poistettu.	3
260	39163	1675	6	Y6-46		86733	49055			1650,4	1650,4			Tähkä, korsi, tekstiili		Puolikas tiili, joka on yhdestä kulmasta kuonaantunut.	
261	39163		6	Y6-46		86733	49056			1700,0						Kentällä poistettu.	1
262	39163		6	Y6-46		86733	49057			268,2						Tasaisia pintoja.	
263	39163		6	Y6-46		86733	49058			93,6						Tasaisia pintoja.	
264	39163		6	Y6-49	R6-25	86728	49063			130,8							
265	39163		6	Y6-49	R6-25	86729	49063			13,8							
266	39163	1676	6	Y6-51		86731	49055	5,1				4,3	4,3			Laastinäyte säästetty.	
267	39163		8	Y8-1		86706	49037			5100,0						Poistettu kentällä.	3
268	39163		8	Y8-1		86706	49037			896,0							
269	39163		8	Y8-1		86706	49038			5100,0						Poistettu kentällä.	3

Nro	KM	Alanumero	Alue	Yksikkö	Rakenne	X	Y	Pal. savi yht.	Sääst. savi	Tiili yht.	Sääst. tiili	Laasti yht	Sääst. laasti	Painanteet	Pinnat	Muuta	Litraa
270	39163		8	Y8-1		86706	49038	46,3		660,3							
271	39163		8	Y8-1		86707	49037			4250,0						Poistettu kentällä.	2,5
272	39163		8	Y8-1		86707	49037	3,9		860,7							
273	39163		8	Y8-1		86707	49038			1609,1				Tekstiili			
274	39163		8	Y8-1		86707	49039			1717,7				Tähkä, korsi/oksa			
275	39163		8	Y8-1		86708	49037	46,1		4828,7		2,2		Tähkä, korsi/oksa			
276	39163		8	Y8-1		86708	49038			1700,0						Poistettu kentällä.	1
277	39163		8	Y8-1		86708	49038	12,8		468,9				Korsi, tekstiili			
278	39163		8	Y8-1		86708	49039	2,1		656,5		92,7					
279	39163	1677	8	Y8-1		86709	49039			331,7		78,3	49,6	Tekstiili		Laastinäyte.	
280	39163		8	Y8-3	Ku8-2	86708	49037			1388,9		194,2		Korsi/oksa			
281	39163		8	Y8-3	Ku8-2	86708	49038			4250,0						Poistettu kentällä.	2,5
282	39163		8	Y8-3	Ku8-2	86709	49038			7650,0						Poistettu kentällä.	4,5
283	39163		8	Y8-3	Ku8-2	86709	49038			1366,9		5,3		Tekstiili			
284	39163		8	Y8-4		86707	49038			1700,0						Poistettu kentällä.	1
285	39163		8	Y8-4		86708	49038			850,0						Poistettu kentällä.	0,5
286	39163		8	Y8-4		86708	49039			3400,0						Poistettu kentällä.	2
287	39163		8	Y8-4		86708	49039			525,0		23,8					

Nro	KM	Alanumero	Alue	Yksikkö	Rakenne	X	Y	Pal. savi yht.	Sääst. savi	Tiili yht.	Sääst. tiili	Laasti yht	Sääst. laasti	Painanteet	Pinnat	Muuta	Litraa
288	39163		8	Y8-4		86709	49038			885,0				Tähkä, tekstiili			
289	39163		8	Y8-4		86709	49039			5100,0						Poistettu kentällä.	3
290	39163		8	Y8-5		86707	49037			5100,0						Poistettu kentällä.	3
291	39163		8	Y8-5		86707	49038			5950,0						Poistettu kentällä.	3,5
292	39163		8	Y8-5		86707	49038			151,3					Ei pintoja.		
293	39163		8	Y8-5		86707	49039			10200,0						Poistettu kentällä.	6
294	39163		8	Y8-5		86707	49039	5,2		291,6							
295	39163		8	Y8-5		86708	49037			472,7				Korsi/oksa			
296	39163		8	Y8-5		86708	49038			1700,0						Poistettu kentällä.	1
297	39163		8	Y8-5		86708	49038			496,3					Ei pintoja.		
298	39163		8	Y8-5		86708	49039			8500,0						Poistettu kentällä.	5
299	39163		8	Y8-5		86708	49039			164,6					Ei pintoja.		
300	39163		8	Y8-5		86709	49038			2550,0						Poistettu kentällä.	1,5
301	39163		8	Y8-5		86709	49038			18,7					Ei pintoja.		
302	39163		8	Y8-5		86709	49039			7650,0						Poistettu kentällä.	4,5
303	39163		8	Y8-5		86709	49039			170,9				Tekstiili			
304	39163		8	Y8-6		86708	49037			1700,0						Poistettu kentällä.	1
305	39163		8	Y8-7		86706	49037			3400,0						Poistettu kentällä.	2

Nro	KM	Alanumero	Alue	Yksikkö	Rakenne	X	Y	Pal. savi yht.	Sääst. savi	Tiili yht.	Sääst. tiili	Laasti yht	Sääst. laasti	Painanteet	Pinnat	Muuta	Litraa
306	39163		8	Y8-7		86706	49038			4250,0						Poistettu kentällä.	2,5
307	39163		8	Y8-8		86708	49039			9,2						Ei pintoja.	
308	39163	1678	8	Y8-8		86709	49039			544,9	177,3			Tähkä, korsi, tekstiili		Tiilen reunasta paloja.	
309	39163		8	Y8-9		86706	49037			201,3						Ei pintoja.	
310	39163	1679	8	Y8-9		86707	49037			450,9	87,1			Tähkä, korsi, siemen			
311	39163	1680	8	Y8-9	R8-16	86707	49037			229,3	70,5			Oksa, korsi, tekstiili		Tiilen reunasta paloja.	
312	39163		8	Y8-9		86707	49038	32,7		299,0						Ei pintoja.	
313	39163		8	Y8-9	R8-16	86707	49038			91,5						Ei pintoja.	
314	39163		8	Y8-9		86708	49037	13,9		43,3						Ei pintoja.	
315	39163	1681	8	Y8-9	R8-16	86708	49037	31,0	18,8	26,8				Tekstiili			
316	39163	1682	8	Y8-9		86708	49038			269,7	76,8			Korsi, tekstiili			
317	39163		8	Y8-9	R8-16	86708	49038			18,5						Ei pintoja.	
318	39163		8	Y8-9		86708	49039	10,5								Ei pintoja.	
319	39163		8	Y8-9		86709	49039	12,1		49,7				Tekstiili		Kuoppia.	
320	39163	1683	8	Y8-10		86708	49038			1017,4	156,0			Korsi/oksa, tekstiili		Tiilien reunoista paloja.	
321	39163	1684	8	Y8-10		86708	49039			343,7	23,7			Korsi/oksa		Tiilien reunoista paloja.	



Nro	KM	Alanumero	Alue	Yksikkö	Rakenne	X	Y	Pal. savi yht.	Sääst. savi	Tiili yht.	Sääst. tiili	Laasti yht	Sääst. laasti	Painanteet	Pinnat	Muuta	Litraa
322	39163	1685	8	Y8-10		86709	49038	38,0		771,4	61,3			Tekstiili, uria	Kuoppia. Tasaisia pintoja.		
323	39163		8	Y8-10	R8-11	86709	49038			63,4					Ei pintoja.		
324	39163	1686	8	Y8-10		86709	49039	23,4		578,4	39,8			Tekstiili, uria		Tiilien reunoista paloja.	
325	39163		8	Y8-12		86708	49037			156,0				Korsi/oksa			
326	39163	1687	8	Y8-12		86708	49038			208,8	65,3			Korsi/oksa, tekstiili	Tasaisia pintoja.		
327	39163		8	Y8-14	Ku8-13	86706	49037			1700,0						Poistettu kentällä.	1
328	39163	1688	8	Y8-14	Ku8-13	86706	49037	121,7		841,3	102,2			Korsi/oksa, siemen, tekstiili	Tasaisia pintoja. Keltainen pinta yhdessä.		
329	39163		8	Y8-14	Ku8-13	86706	49038			6800,0						Poistettu kentällä.	4
330	39163		8	Y8-14	Ku8-13	86706	49038	92,3		135,9					Ei pintoja.		
331	39163	1689	8	Y8-15		86707	49039			451,7	69,1			Korsi	Tasaisia pintoja.	Tiilen reunoista paloja.	
332	39163	1690	8	Y8-15		86708	49039			1002,5	37,2			Korsi, tekstiili	Tasaisia pintoja.		
333	39163		8	Y8-17		86706	49037	55,3		141,1					Ei pintoja.		
334	39163		8	Y8-17		86706	49038	5,0		24,6					Ei pintoja.		
335	39163	1691	8	Y8-17		86707	49037	9,7		88,1	17,3			Korsi/oksa		Tiilen reunoista paloja.	

Nro	KM	Alanumero	Alue	Yksikkö	Rakenne	X	Y	Pal. savi yht.	Sääst. savi	Tiili yht.	Sääst. tiili	Laasti yht	Sääst. laasti	Painanteet	Pinnat	Muuta	Litraa
336	39163	1692	8	Y8-17		86707	49038	26,0	24,3	31,9				Korsi/oksa	Sileä pinta.	Savipallo.	
337	39163		8	Y8-17		86707	49039			78,3						Ei pintoja.	
338	39163		8	Y8-17		86708	49037			32,0						Ei pintoja.	
339	39163		8	Y8-17		86708	49038			17,6						Ei pintoja.	
340	39163		8	Y8-17		86708	49039			33,4						Ei pintoja.	
341	39163		8	Y8-17		86709	49039	3,5		28,3						Ei pintoja.	
342	39163		8	Y8-19	Ku8-18	86709	49038	5,6								Ei pintoja.	
343	39163		KK46	Pinta kerros				64,8		1107,3		3,7		Korsi/oksa			
344	39163		KK46	2. kerros				6,0		27,6						Ei pintoja.	
345	39163		KK47	Pinta kerros				48,3		721,5				Korsi/oksa, tekstiili			
346	39163		KK47	2. kerros				3,3		343,8				Tekstiili			
347	39163		KK48	Pinta kerros				19,3		311,3				Tekstiili			
348	39163		KK48	2. kerros						42,9						Ei pintoja.	
349	39163		KK49	Pinta kerros				36,2		160,2						Ei pintoja.	
350	39163	1693	KK49	2. kerros				29,3		76,9	6,6			Siemen			
351	39163		KK51	Pinta kerros						8,0				Korsi/oksa			

# Vantaa Mårtensby (Martinkylä) Lillas 2012

## Poistettujen löytöjen luettelo

Liite 11 A

Nro	Alue	Yksikkö	Rakenne	X	Y	Materiaali	Laji	Kuvaus	Kpl	Mitat mm	Paino g
1	3B	Y3-0				Rauta	Naula	Kaksi vääntynyttä naulaa. Molemmissa neliömäinen varsi ja pyöreä kanta.	2	Pit. 75 ja 90; kanta 11 ja 15	34,1
2	3B	Y3-2		86706	49043	Rauta	Esineen katkelma	Pitkänomainen, kaareva, poikkileikkaukseltaan nelikulmainen rauta. Toinen pää murtunut, toisessa mahdollisesti kulmikas reikä/kolo.	1	180 x 3,4 x 1,2	471,8
3	3B	Y3-2		86706	49043	Rauta	Naula	Kookas naula, sekä kanta että varsi neliömäisiä.	1	Pit. 236; halk. 6 x 8	78,6
4	3	Y3-2		86706	49044	Rauta	Naula?	Suorakaiteenmuotoinen varren katkelma, mahdollisesti naulasta.	1	Pit.32; halk. 8	6,9
5	3B	Y3-2		86707	49042	Rauta	Hevosenkengän naula?	Pitkälle korrodoitunut rautanaula, varsi litteä, joten mahdollisesti hevosenkengän naula.	1	Pit. 52	11,8
6	3	Y3-3		86708	49042	Rauta	Esineen katkelma	Katkelma esineestä, jossa kaksi rautalevyä kiinnitetty reunoista päällekkäin jonkinlaisilla niiteillä. Vääntynyt kaksin kerroin.	1	Pit. 82; lev. 21	58,0
7	3	Y3-3		86711	49046	Rauta	Naula	Suorakulmainen varsi, ei kantaa.	1	57 x 9 x 7	10,1

Nro	Alue	Yksikkö	Rakenne	X	Y	Materiaali	Laji	Kuvaus	Kpl	Mitat mm	Paino g
8	3	Y3-3		86711	49046	Rauta	Naula	Soikea kanta, neliömäinen varsi. Varren päästä vääntynyt lenkille, katkennut läheltä kantaa.	2	Pit. 52 ja 21; halk. 7 ja 7	23,1
9	3	Y3-3		86709	49042	Rauta	Naula, hevosenkengän naula	Kaksi naulaa, toinen kokonainen, toinen vääntynyt hevosenkengän naulan katkelma. Molemmissa varsi suorakulmainen, kokonaisessa kanta epämääräinen, pyöreähkö.	2	Pit. 86 ja 32; halk. 5 ja 4	19,2
10	3	Y3-4		86706	49042	Rauta	Hevosenkengän naula	Rombin muotoinen kanta, varsi suorakaiteen muotoinen.	2	Pit. 33 ja 42; halk. 7 ja 7	16,3
11	3	Y3-4		86706	49042	Rauta	Naula	Kaksi suoraa, yksi vääntynyt naula. Varret suorakaiteen muotoisia, Yksi kanta murtunut, pyöreähkö, toinen suorakaiteen muotoinen. Toinen suorista katkennut, ei kantaa.	3	Pit. 89 ja 48 ja 58; halk. 6 ja 6 ja 5	23,6
12	3B	Y3-4		86706	49043	Rauta	Naula	Kanta ja varsi neliömäisiä.	1	Pit. 73; halk. 4	10,4
13	3B	Y3-4		86706	49043	Rauta	Hevosenkengän naula	Rombin muotoinen kanta, varsi suorakaiteen muotoinen.	1	Pit. 4,9; halk. 8	6,3
14	3B	Y3-4		86706	49043	Rauta	Naula	Kaksi kookasta naulaa, varret suorakaiteen muotoisia, toisen kanta neliö, toisen pyöreähkö. Naulojen varsissa kiinni huonosti säilynyttä puuta.	2	Pit. 139 ja 139; halk. 8 ja 8	61,9

Nro	Alue	Yksikkö	Rakenne	X	Y	Materiaali	Laji	Kuvaus	Kpl	Mitat mm	Paino g
15	3	Y3-4		86706	49044	Rauta	Niitti	Niitti, jonka kanta murtunut ja pyöreä, varsi neliskulmainen. Niitin rombin muotoinen kanta edelleen kiinni varressa.	1	Pit. 75; halk. 5; levy 13 x 24	27,1
16	3	Y3-4		86706	49044	Rauta	Naula	Kaksi ohutta, yksi paksumpi ja yksi katekennut naula. Ohuissa kannat pyöreitä, varret neliöt, paksussa kanta nelikulmainen, varret suorakaiteen muotoiset.	4	Pit. 33-51; halk. 2-6	21,5
17	3	Y3-4		86706	49044	Rauta	Hevosenkengän naula	Rombin muotoinen kanta, varsi suorakulmion muotoinen, kärki katkennut.	1	Pit. 32; halk. 6	7,5
18	3	Y3-4		86706	49044	Rauta	Esineen katkelma	Katkelma kapeaa rautalevyä, vääntynyt toisesta päästä rullalle, toinen pää murtunut.	1	39 x 16 x 5	10,4
19	3B	Y3-4		86707	49042	Rauta	Naula	Kanta pyöreä, varsi neliö, sekä katkelma vartta.	2	Pit. 64 ja 28; halk. 5 ja 5	12,4
20	3B	Y3-4		86707	49042	Rauta	Naula	Katkelma kookkaasta naulasta, kanta soikio, varsi litteä, katkennut.	1	Pit. 30; halk. 13; kanta 21 x 12	8,4
21	3B	Y3-4		86707	49042	Rauta	Hevosenkengän naula?	Katkelma todennäköisesti hevosenkengän naulasta. Kanta katkennut, varsi suorakulmion muotoinen.	1	Pit. 21; halk. 8	4,3
22	3	Y3-4		86708	49042	Rauta	Naula	Kanta nelikulmainen, varsi suorakaiteen muotoinen, sekä varren katkelma.	2	Pit. 62 ja 46; halk. 9 ja 4	15,4

Nro	Alue	Yksikkö	Rakenne	X	Y	Materiaali	Laji	Kuvaus	Kpl	Mitat mm	Paino g
23	3	Y3-4		86708	49042	Rauta	Hevosenkengän naula	Kanta rombin muotoinen, varsi suorakaiteen muotoinen.	1	Pit. 38; halk. 7	7,4
24	3	Y3-4/19		86709	49042	Rauta	Naula	Yhdessä pyöreä kanta ja neliönmuotoinen varsi, yhdessä nelikulmainen kanta ja neliönmuotoinen varsi, sekä yksi neliönmuotoinen varsi ja suorakaiteen muotoinen varsi.	4	Pit. 48-113; halk. 6-9	64,0
25	3	Y3-4/19		86709	49042	Rauta	Hevosenkengän naula	Rombin muotoinen kanta ja suorakaiteen muotoinen varsi.	2	Pit. 71 ja 49; halk. 8 ja 7	20,7
26	3	Y3-4/19		86709	49042	Rauta	Esineen katkelma	Katkelma pitkänomaista ja leveää, mutta ohutta rautaesineitä. Toinen pää murtunut.	1	93 x 34 x 2	18,8
27	3	Y3-15		86706	49042	Rauta	Naula, hevosenkengän naula	T:n muotoinen litteä hevosenkengän naula ja erittäin korrodoitunut naulan kanta ja hieman vartta.	2	Pit. 33; halk. 6	10,7
28	3	Y3-15		86706	49043	Rauta	Naula	Kaksi naulan varren katkelmaa, toinen suorakaiteen muotoinen, toinen neliön muotoinen.	2	Pit. 52 ja 44; halk. 6 ja 9	14,4
29	3	Y3-15		86706	49043	Rauta	Esineen katkelma	Katkelma pitkänomaista rautaesineitä. Molemmat päät murtuneet, toisessa päässä mahdollisesti pyöreä reikä.	1	56 x 22 x 3	13,7

Nro	Alue	Yksikkö	Rakenne	X	Y	Materiaali	Laji	Kuvaus	Kpl	Mitat mm	Paino g
30	3	Y3-15		86706	49044	Rauta	Naula, hevosenkengän naula	T.n muotoinen litteä hevosenkengän naula, kannasta korrodoitunut, luultavasti rombin muotoinen hevosenkengän naula sekä naulan varren katkelma.	3	Pit. 22- 44; halk. 5- 9	13,0
31	3	Y3-15		86708.10	49042.45	Rauta	Esineen katkelma	Suorakaiteen muotoinen, vääntynyt ja hyvin korrodoitunut rautaesineen katkelma.	1	75 x 38 x 4	42,1
32	3	Y3-18		86710	49042	Rauta	Naula	Pyöreä kanta, neliö varsi.	1	Pit. 69; halk. 8	35,7
33	3	Y3-18		86710	49042	Rauta	Esineen katkelma	Mahdollisesti puolikkaan ympyrän muotoinen esineen katkelma, hyvin korrodoitunut.	1	60 x 26 x 3	16,7
35	3	Y3-18		86711	49046	Rauta	Naula	Kanta nelikulmainen, varsi suorakaiteen muotoinen.	1	Pit. 77; halk. 6	18,1
36	3	Y3-18		86710	49042	Kivi		Pyöreä kivi.	1	42 x 35 x 27	50,3
37	3	Y3-21	R3-1 (alta)	86710	49044	Rauta	Naula	Kanta ja varsi suorakaiteen muotoiset.	1	Pit. 70; halk. 9	27,2
38	3	Y3-21	R3-1	86711	49043	Rauta	Naula?	Suorakaiteen muotoisia, todennäköisesti naulan varren katkelmia.	2	Pit. 32 ja 17; halk. 8 ja 6	6,4
39	3	Y3-32		86706	49043	Rauta	Hevosenkengän naula	Litteä hevosenkengännaula, jonka kanta melko korrodoitunut, joko kolmion tai soikion muotoinen. Varsi katkennut.	1	Pit. 20; halk. 10	6,1

Nro	Alue	Yksikkö	Rakenne	X	Y	Materiaali	Laji	Kuvaus	Kpl	Mitat mm	Paino g
40	3	Y3-33		86711	49042	Kupariseos	Esineen katkelma	Ohut, levymäinen katkelma pitkänomaisesta esineestä. Ainakin toinen pää murtunut.	1	80 x 36 x 2	17,5
41	3	Y3-33		86711	49042	Rauta	Hevosenkengän naula	Kanta rombin muotoinen, varsi suorakaiteen muotoinen.	1	Pit. 42; halk. 6	7,0
42	3	Y3-33		86711	49043	Rauta	Naula	Toisessa kanta pyöreä, varsi neliönmuotoinen, toisessa kanta ja varsi suorakaiteen muotoiset.	2	Pit. 69 ja 48; halk. 6 ja 9	26,1
43	3	Y3-33 (yksikön pinnalta)		86711	49044	Kangas		Ohut, modernin oloinen kankaan pala.	1	Auki taiteltuna 78 x 61	0,6
44	3	Y3-36		86708.00	49044.55	Rauta	Hevosenkengän naula	Litteä hevosenkengännaula, kanta ja varsi suorakaiteen muotoiset, varsi katkennut.	1	Pit. 33; halk. 7	6,1
45	3	Y3-36		86708.2	49044.6	Rauta	Naula	Kanta suorakaiteen muotoinen, varsi neliön muotoinen.	1	Pit. 47; halk. 10	13,2
46	3	Y3-37		86706	49043	Rauta	Naula	Kanta ja varsi suorakaiteen muotoisia, sekä katkelma suorakaiteen muotoista vartta.	2	Pit. 47 ja 43; halk. 8 ja 7	14,2
47	3	Y3-37		86706	49044	Rauta	Naula?	Vääntynyt suorakaiteen muotoisen varren katkelma.	1	Pit. 45; halk. 7	7,6
48	3	Y3-37		86707	49043	Rauta	Hevosenkengän naula	Toisessa kanta rombin muotoinen, toisessa kolmio, varret suorakaiteen muotoisia.	2	Pit. 31 ja 39; halk. 6 ja 9	17,3



Nro	Alue	Yksikkö	Rakenne	X	Y	Materiaali	Laji	Kuvaus	Kpl	Mitat mm	Paino g
49	3	Y3-37		86707	49044	Rauta	Naula, hevosenkengän naula	Litteä hevosenkengän naula, jonka kanta kolmion muotoinen ja naula, jonka kanta pyöreä ja varsi neliön muotoinen.	2	Pit. 80 ja 53; halk. 9 ja 7	36,7
50	3	Y3-37		86708.20	49045.00	Rauta	Naula	Kanta pyöreä, varsi toisessa neliö, toisessa suorakaiteen muotoinen.	2	Pit. 79 ja 58; halk. 6 ja 7	24,9
51	3	Y3-39		86706	49043	Rauta	Naula	Kanta pyöreä, varsi neliön muotoinen, katkennut.	1	Pit. 22; halk. 5	2,0
52	3	Y3-39		86706	49044	Rauta	Naula?	Katkelma todennäköisesti suorakaiteen muotoisen naulan vartta.	1	Pit. 41; halk. 8	6,9
53	3	Y3-39		86706.75	49044.15	Rauta	Naula	Kanta pyöreä, varsi suorakaiteen muotoinen.	1	Pit. 93; halk. 8	14,2
54	3	Y3-39		86707.00	49044.20	Rauta	Naula?	Katkelma suorakaiteen muotoista vartta, todennäköisesti naulasta.	1	Pit. 25; halk. 8	1,1
55	3	Y3-39		86707.35	49044.4	Rauta	Naula	Kanta pyöreä, varsi suorakaiteen muotoinen, katkennut.	1	Pit. 39; halk. 7	9,8
56	3	Y3-39		86707	49045	Rauta	Naula, hevosenkengän naula	Litteä T:n muotoinen hevosenkengän naula, jonka varsi katkennut ja naula, jossa kanta pyöreä, varsi katekennut aivan tyvestä, vaikuttaa neliön muotoiselta.	2	Kannan halk. 21; toisessa pit. 26; halk. 9	6,9

Nro	Alue	Yksikkö	Rakenne	X	Y	Materiaali	Laji	Kuvaus	Kpl	Mitat mm	Paino g
57	3	Y3-40	R3-41	86708-9	49042	Rauta	Esineen katkelma	Taotusta rautavarsista taivutetuista lenkeistä muodostettu ketju. Lenkit soikeita, toinen liitos tehty lenkkien päät "solmimalla", toisessa liitoksessa lenkit pujotettu toistensa läpi.	1	Pit. 52; lenkin halk n. 10	3,8
58	3	Y3-40	R3-41	86708-9	49042	Rauta	Naula	Kookas naula jossa pyöreä kanta ja neliön muotoinen varsi, sekä katkelma vartta.	2	Pit. 87 ja 41; halk. 10 ja 9	56,8
59	3	Y3-40	R3-41	86708	49042	Nahka	Esineen katkelma	Puolikkaan soikion muotoinen kengänpohjan kantalappu (?). Suoran sivun lähellä sen keskellä pyöreä reikä, kaartuvaa reunaa kiertää rivi matalia painanteita palan toisella puolella.	1	60 x 65 x 5	26,8
60	3	Y3-48		86709	49045	Rauta	Naula	Kanta pyöreä, varsi suorakaiteen muotoinen.	1	Pit. 39; halk. 6	9,0
61	3	Y3-49		86710	49043	Rauta	Naula	Kanta neliö, varsi suorakaiteen muotoinen.	1	Pit. 55; halk. 7	10,3
62	3	Y3-50		86707	49044	Rauta	Naula, hevosenkengän naula	Kaksi T:n muotoista litteää hevosenkengännaulaa ja yksi pyöreäkantainen. Lisäksi tavallinen naula, jonka kanta pyöreä ja varren poikkileikkaus neliön muotoinen.	4	Pit. 24-42; halk. 4-7	15,4

Nro	Alue	Yksikkö	Rakenne	X	Y	Materiaali	Laji	Kuvaus	Kpl	Mitat mm	Paino g
63	3	Y3-50		86707	49045	Rauta	Naula, hevosenkengän naula	Kaksi ristin muotoista litteää hevosenkengän naulaa ja naulan varren katkelma.	3	Pit. 36- 29; halk. 6- 7	14,3
64	3	Y3-50		86708	49043	Rauta	Naula	Kanta ja varsi todennäköisesti suorakaiteen muotoisia, pahasti korrodoitunut.	1	Pit. 40; halk. 9	7,6
65	3	Y3-50		86708	49044	Rauta	Hevosenkengän naula	Kaksi T:n muotoista litteää hevosenkengän naulaa.	2	Pit. 26 ja 34; halk. 7 ja 9	13,2
66	3	Länsiprofiili				Kupariseos	Esine	Litteä, epäsäännöllisen soikion muotoinen rautalevy, joka on muodoltaan hieman kupera. Levyn reunoja kiertävät pienikantaiset (halk. 7 mm) kupariniitit, joissa alapinnalla rautaiset kannat.	1	92 x 46 x 2	22,7
67	4	Y4-2		86704	49060	Rauta	Naula, hevosenkengän naula	Kolme litteää hevosenkengän naulaa, joista kahdessa kolmion muotoinen kanta, yhden kanta katkennut. Lisäksi pyöreäkantainen naula, jonka varsi nelikulmainen.	4	Pit. 29- 42; halk n. 7	24,1
68	4	Y4-2		86704	49061	Rauta	Hevosenkengän naula	Kannat ja varret suorakaiteen muotoisia.	2	Pit. 38 ja 35; halk. 9 ja 6	11,8

Nro	Alue	Yksikkö	Rakenne	X	Y	Materiaali	Laji	Kuvaus	Kpl	Mitat mm	Paino g
69	4	Y4-2		86705	49060	Rauta	Tölkki?	Palasia mahdollisesti jonkinlaisesta peltipurkista. Ohutta rautalevyä, yhdessä palassa kaksinkertaisesta rautalevystä muodostuva kapea reunalista.	25		8,6
70	4	Y4-2		86705	49060	Rauta	Naula	Kanta soikea, varsi suorakaiteen muotoinen.	1	Pit. 42; halk. 7	8,1
71	4	Y4-2		86705	49061	Rauta	Naula	Kanta pyöreä, varsi suorakaiteen muotoinen.	2	Pit. 50 ja 49; halk. 7	20,4
72	4	Y4-2		86708.2	49061.95	Rauta	Naula?	Katkelma suorakaiteen muotoista vartta todennäköisesti naulasta.	2	Pit. 35; halk. 7	3,3
73	4	Y4-4		86706	49060	Rauta	Tölkki?	Palasia mahdollisesti jonkinlaisesta peltipurkista.	2	N. 10 x 10	0,7
74	4	Y4-4 (mahd. Y4-2 pohja)		86706	49061	Rauta	Naula	Neliön muotoisen varren katkelma.	1	Pit. 42; halk. 10	10,5
75	4	Y4-4		86707	49060	Rauta	Tölkki?	Palanen mahdollisesti jonkinlaisesta peltipurkista.	1	22 x 15	1,3
76	4	Y4-4		86707	49060	Rauta	Esineen katkelma	Katkelma ja murusia kapeasta ja pitkänomaisesta rautaesineestä. Palojen pinnalla jäämiä orgaanisesta aineesta.	3	Suurin: 22 x 13 x 4	2,4
77	4	Y4-4		86707	49060	Rauta	Esineen katkelma	Puolikkaan soikion muotoinen rautaesineen katkelma. Pinnalla jäämiä orgaanisesta aineesta.	1	13 x 12 x 5	1,6

Nro	Alue	Yksikkö	Rakenne	X	Y	Materiaali	Laji	Kuvaus	Kpl	Mitat mm	Paino g
78	4	Y4-4		86707	49060	Rauta	Naula, hevosenkengän naula	T:n muotoinen litteä hevosenkengän naula ja varren katkelma sekä pyöreäkantainen naula ja varren katkelma.	4	Pit. 21-66; halk. 6-7	18,4
79	4	Y4-4		86707	49061	Rauta	Naula?	Katkelma suorakaiteen muotoista vartta todennäköisesti naulasta.	1	Pit. 52; halk. 6	
80	4	Y4-4		86707	49061	Rauta	Hevosenkengän naula	Litteä erittäin korrodoitunut hevosenkengännaula, jonka kanta pyörityneen kolmion muotoinen ja taipunut.	1	Pit. 34; halk. 8	7,4
81	4	Y4-9		86708	49061	Rauta	Naula, hevosenkengän naula	Kaksi litteää T:n muotoista hevosenkengän naulaa ja naula, jonka kanta pieni ja rombin muotoinen, varren poikkileikkaus neliö.	3	Pit. 30- 32; halk. 4-11	14,5
82	4	Y4-9		86708	49061	Rauta	Hevosenkengän naula	Kanta neliömäinen, varsi suorakaiteen muotoinen.	1	Pit. 44; halk. 6	7,8
83	4	Y4-9	R4-7	?	?	Rauta	Naula	Kanta pyöreä, varsi neliönmuotoinen, sekä katkelma vartta.	2	Pit. 36 ja 61; halk. 7 ja 10	26,4
84	4	Y4-25		?	?	Rauta	Naula?	Katkelma suorakaiteen muotoista vartta.	1	Pit. 33; halk. 4	1,4
85	4	Y4-27		?	?	Rauta	Naula	Varren katkelmia, suorakaiteen muotoisia.	4	Pit. 31-60; halk. 7-14	34,2

Nro	Alue	Yksikkö	Rakenne	X	Y	Materiaali	Laji	Kuvaus	Kpl	Mitat mm	Paino g
86	4	Y4-28		?	?	Rauta	Naula, hevosenkengän naula	Kaksi litteää hevosenkengännaulaa, joiden kannat kolmion muotoiset. 3 naulaa, joiden kannat epäsäännöllisen nelikulmion muotoisia, 1 pieni naula jonka kanta soikeahko ja varressa kiinni puun jäämiä sekä varren katkelma.	7	Pit. 29-62; halk. 4-8	46,6
87	4	Y4-28		86706	49061	Rauta	Naula	Katkelma suorakaiteen muotoisesta varresta.	1	Pit. 35; halk. 5	3,1
88	4	Y4-29		86705	49060	Rauta	Hevosenkengän naula	Litteä hevosenkengän naula, jonka kanta kolmion muotoinen.	1	Pit. 28; halk. 6	4,2
89	4	Y4-30		86704.85	49062.00	Rauta	Hevosenkengän naula	Litteä hevosenkengän naula, jonka kanta pahoin korrodoitunut.	1	Pit. 33; halk. 7	4,9
90	6	Y6-0/Y6-1 (kk 30 täyttö 2011)		86733	49055	Rauta	Naula	Kanta pyöreä, varsi neliön muotoinen.	1	Pit. 46; halk. 5	8,9
92	6	Y6-1		86731	49055	Rauta	Hevosenkengän naula	Kannat rombin muotoisia, varret suorakaiteen muotoisia.	2	Pit. 48 ja 31; halk. 7 ja 6	14,1
93	6	Y6-1		86731	49056	Rauta	Esineen katkelma	Pitkänomainen rautaesineen katkelma. Toinen pitkä sivu suora, toinen kaartuu "kärjeksi" kohti esineen toista päätä, leveämpi pääty katkennut.	1	45 x 19 x 3	6,3
94	6	Y6-1		86731	49056	Rauta	Naula	Kanta pyöreä, varsi neliön muotoinen.	1	Pit. 99; halk. 3	8,9

Nro	Alue	Yksikkö	Rakenne	X	Y	Materiaali	Laji	Kuvaus	Kpl	Mitat mm	Paino g
95	6	Y6-1		86732	49055	Rauta	Hevosenkengän naula	Kanta kolmiomainen, varsi suorakaiteen muotoinen.	1	Pit. 38; halk. 5	4,9
96	6	Y6-1		86732	49056	Rauta	Hevosenkengän naula	Kanta murtunut, mahdollisesti kolmiomainen. Kanta suorakaiteen muotoinen.	1	Pit. 28; halk. 5	2,4
97	6	Y6-1		86732	49060	Rauta	Hevosenkengän naula	T:n muotoinen litteä hevosenkengän naula.	1	Pit. 30; halk. 6	4,2
98	6	Y6-1		86733	49057	Rauta	Hevosenkengän naula	Rombin muotoinen kanta, varsi suorakaiteen muotoinen.	1	Pit. 56; halk. 5	7,9
99	6	Y6-1		86733	49059	Rauta	Hevosenkengän naula	Rombin muotoinen kanta, varsi suorakaiteen muotoinen.	1	Pit. 33; halk. 5	6,3
100	6	Y6-1		86733	49059	Rauta	Naula	Suorakaiteen muotoisen varren katkelma.	1	Pit. 44; halk. 9	6,7
101	6	Y6-1		86733	49061	Rauta	Naula	Toinen kanta pyöreä, toinen suorakaiteen muotoinen, varret suorakaiteen muotoiset.	2	Pit. 42 ja 43; halk. 7 ja 6	14,2
102	6	Y6-2		86732	49055	Rauta	Hevosenkengän naula	Litteä hevosenkengän naula, kanta soikea.	1	Pit. 35; halk. 8	5,5
103	6	Y6-2		86732	49056	Rauta	Naula	Kookas naula, kanta neliö, varsi suorakaiteen muotoinen.	1	Pit. 110; halk. 9	33,3
104	6	Y6-2		86732	49059	Rauta	Naula	Yhdessä kanta pyöreä, varsi neliö, toisessa kanta ja varsi suorakaiteen muotoiset, sekä varren katkelma.	3	Pit. 53-100; halk. 4-6	28,2

Nro	Alue	Yksikkö	Rakenne	X	Y	Materiaali	Laji	Kuvaus	Kpl	Mitat mm	Paino g
105	6	Y6-2		86732	49060	Rauta	Esineen katkelma	Pitkänomaisen, suorakaiteen muotoisen rautaesineen katkelma. Toisessa päässä mahdollisesti reikä, molemmista päistä murtunut.	1	45 x 37 x 6	46,2
106	6	Y6-2		86732	49060	Rauta	Naula, sinkilä?	Naulan kanta ja varsi suorakaiteen muotoisia. U:n muotoinen rautavarsi, jonka molemmat päät kapenevat kärjiksi eikä niissä selkeitä murtumapintoja, joten kyseessä ehkä sinkilä.	2	Pit. 60; halk. 5	11,3
107	6	Y6-2		86732	49060	Rauta	Hevosenkengän naula	Kanta rombin muotoinen, varsi suorakaiteen muotoinen.	1	Pit. 47; halk.6	9,6
108	6	Y6-2		86732	49060	Rauta	Esineen katkelma	Ohutta rautalevyä, joka taipunut ja murtunut useista kohdista. Yhdessä reunassa päällekkäin useita levyjä, joita yhdistää mahdollisesti pieni niitti (saatta olla myös ruostetta). Yhteen liitettyjen levyjen joukossa vaikuttaisi olevan myös lyijyä.	1	37 x 46 x 13	8,1
109	6	Y6-2		86732	49061	Rauta	Naula	Kannat pyöreitä, varret neliön muotoisia, sekä varren katkelmia.	4	Pit. 23- 35; halk. 2- 5	15,0



Nro	Alue	Yksikkö	Rakenne	X	Y	Materiaali	Laji	Kuvaus	Kpl	Mitat mm	Paino g
111	6	Y6-2		86733	49055	Rauta	Naula	Kanta pyöreä, varsi neliön muotoinen.	1	Pit. 41; halk. 7	7,8
112	6	Y6-2		86733	49056	Rauta	Naula	Litteä T:n muotoinen hevosenkengän naula.	1	Pit. 33; halk. 7	5,2
113	6	Y6-2		86733	49057	Rauta	Hevosenkengän naula	Kanta rombin muotoinen, varsi suorakaiteen muotoinen.	1	Pit. 54; halk. 7	9,6
114	6	Y6-2		86733	49058	Rauta	Naula	Yhdessä iso soikion muotoinen kanta ja suorakaiteen muotoinen varsi, sekä kaksi varren katkelmaa.	3	Pit. 31; halk. 6; kanta 34 x 17	20,4
115	6	Y6-2		86733	49058	Rauta	Esineen katkelma	Kolmion muotoinen pala ohutta, tasaista rautalevyä. Toinen pitkä sivu suora, toinen kaartuu kärjeksi, molempien pinnat tasaiset. Lyhyt sivu mahdollisesti katkennut.	1	28 x 10 x 1	1,2
116	6	Y6-2		86733	49059	Rauta	Naula	Kanta suorakaiteen muotoinen, varsi neliön muotoinen.	1	Pit. 32; halk. 5	6,1
117	6	Y6-2		86733	49059	Rauta	Tölkki?	Pala mahdollisesti jonkinlaisesta peltipurkista.	1	21 x 13 x 2	1,7
118	6	Y6-2		86733	49060	Rauta	Naula	Yksi pyöreä kanta, toinen neliön muotoinen, varret neliön muotoiset, sekä varren katkelma.	3	Pit. 45-128; halk. 4-6	48,9
119	6	Y6-2		86733	49061	Rauta	Hevosenkengän naula	Kanta neliömäinen, varsi suorakaiteen muotoinen.	1	Pit. 34; halk.6	5,3

Nro	Alue	Yksikkö	Rakenne	X	Y	Materiaali	Laji	Kuvaus	Kpl	Mitat mm	Paino g
120	6	Y6-2		86733	49061	Rauta	Esineen katkelma	Pitkänomainen, levymäinen esineen katkelma. Toisella pitkällä sivulla puolikas reikä. Molemmat päädyt katkenneet.	1	57 x 11 x 2	4,6
121	6	Y6-2B		86732	49055	Rauta	Esineen katkelma	Pitkänomaisen esineen katkelma, toisesta päästä murtunut. Murtuneessa päässä mahdollisesti pyöreä reikä.	1	69 x 44 x 5	54,0
122	6	Y6-2B		86732	49058	Rauta	Naula?	Poikkileikkaukseltaan neliönmuotoisen naulanvarren katkelma.	1	Pit. 34; halk. 4	4,9
123	6	Y6-2B		86732	49059	Rauta	Naula, hevosenkengän naula	T:n muotoinen litteä hevosenkengän naula ja naulan varren katkelma.	2	Pit. 32; halk. 9	16,0
124	6	Y6-2B		86733	49058	Rauta	Naula	Kanta murtunut, vaikuttaa soikiolta, varsi suorakaiteen muotoinen, katkennut.	1	Pit. 20; halk. 5	5,1
125	6	Y6-2B		86733	49059	Rauta	Naula, hevosenkengän naula.	T:n muotoinen litteä hevosenkengän naula ja naula, jonka kanta ja varsi neliön muotoisia.	2	Pit. 40 ja 79; halk. 5 ja 6	21,9
126	6	Y6-2B		86733	49060	Rauta	Naula	Kanta pyöreä, varsi neliön muotoinen, sekä katkelma suorakaiteen muotoista vartta.	2	Pit. 50; halk. 8	13,8
127	6	Y6-2B		86733	49060	Rauta	Hevosenkengän naula	Kanta soikio, varsi suorakaiteen muotoinen.	1	Pit. 29; halk. 6	5,2

Nro	Alue	Yksikkö	Rakenne	X	Y	Materiaali	Laji	Kuvaus	Kpl	Mitat mm	Paino g
128	6	Y6-13		86732	49056	Rauta	Naula	Katkelma suorakaiteen muotoisesta naulan varresta.	1	Pit. 38; halk. 6	3,6
129	6	Y6-14	R6-25	86728	49063	Rauta	Esineen katkelma	Erittäin korrodoitunut litteä V:n muotoinen katkelma, joka taipuu hieman keskeltä. V:n toinen, hieman leveämpi varsi mahdollisesti katkennut.	1	32 x 28 x 7	5,9
130	6	Y6-30		86731	49055	Rauta	Naula	Vääntynyt naula, jonka kanta pyöreä ja varsi suorakaiteen muotoinen, sekä katkennut naula, jonka kanta ja varsi pyöreitä.	2	Pit. 61 ja 16; halk. 6 ja 8	18,0
131	6	Y6-30		86731	49056	Rauta	Naula	Katkennut naula, jonka kanta soikio ja varsi pyöreä.	1	Pit. 13; halk. 3	1,6
132	6	Y6-30		86731	49056	Rauta	Naula	Katkelma suorakaiteenmuotoisen naulan varresta.	1	Pit.35; halk.6	5,6
133	6	Y6-30		86732	49057	Rauta	Naula	Kanta hyvin korrooitunut, varsi neliön muotoinen, sekä katkelma suorakaiteen muotoista vartta.	2	Pit. 78 ja 82; halk. 9 ja 5	26,8
134	6	Y6-33		86732	49059	Rauta	Naula	Yksi kanta soikio ja varsi suorakaiteen muotoinen, toisessa kanta suorakaie ja varsi neliö, kolmannessa kanta neliö ja varsi pyöreä.	3	Pit. 42, 74 ja 58; halk. 5, 7 ja 9	60,8
135	6	Y6-33		86732	49061	Rauta	Naula	Kanta ja varsi suorakaiteen muotoiset, sekä kolme varren katkelmaa.	4	Pit. 33- 54; halk. 4- 6	26,4

Nro	Alue	Yksikkö	Rakenne	X	Y	Materiaali	Laji	Kuvaus	Kpl	Mitat mm	Paino g
136	6	Y6-33		86732	49061	Rauta	Hevosenkengän naula	Kanta rombin muotoinen, varsi suorakaiteen muotoinen.	1	Pit. 41; halk. 6	8,1
137	6	Y6-35		86732	49057	Rauta	Naula	Kanta pahoin korrooitunut, vaikuttaa pyöreältä, varsi suorakaiteen muotoinen.	1	Pit. 46; halk. 6	12,6
138	6	Y6-42		86733	49055	Rauta	Naula	Pahoin korrooituneita nauloja, kannat pyöreitä, yksi varsi neliön muotoinen, muista vaikea sanoa.	3	Pit. 37- 79; halk. 4- 11	43,3
139	8	Y8-1		86706	49037	Rauta	Naula	Kanta pyöreä, varsi neliön muotoinen.	1	Pit. 105; halk. 3	10,1
140	8	Y8-1		86706	49038	Rauta	Hevosenkengän naula	Kanta rombin muotoinen, varsi suorakaiteen muotoinen.	1	Pit. 44; halk. 7	9,0
141	8	Y8-1		86706	49038	Rauta	Naula	Yhdessä kanta soikea, varsi neliön muotoinen, toisessa kanta ja varsi pyöreitä, sekä suorakaiteen muotoisen varren katkelma.	3	Pit. 22-53; halk. 2- 9	11,6
142	8	Y8-1		86707	49037	Rauta	Hevosenkengän naula	Kanta rombin muotoinen, varsi suorakaiteen muotoinen.	1	Pit. 40; halk. 6	5,8
143	8	Y8-3	Ku8-2	86708	49038	Rauta	Naula, hevosenkengän naula	T:n muotoinen litteä hevosenkengän naula ja naulan varren katkelma.	2	Pit. 30 ja 46; halk. 8 ja 8	10,3
144	8	Y8-3	Ku8-2	86709	49038	Rauta	Hevosenkengän naula	Kanta korrooitunut, mahdollisesti rombin muotoinen, varsi suorakaiteen muotoinen.	1	Pit. 35; halk. 7	7,7

Nro	Alue	Yksikkö	Rakenne	X	Y	Materiaali	Laji	Kuvaus	Kpl	Mitat mm	Paino g
145	8	Y8-3	Ku8-2	86709	49038	Rauta	Naula	Toisessa kanta pyöreä, toisessa suorakulmio, varret suorakaiteen	2	Pit. 30 ja 56; halk. 7 ja 8	20,4
146	8	Y8-4		86709	49039	Rauta	Naula	Pahoin korrodoitunut naula, varsi neliön muotoinen.	1	Pit. 48; halk. 7	11,3
147	8	Y8-5		86707	49037	Rauta	Naula	Kanta soikea, varsi suorakaiteen muotoinen.	1	Pit. 33; halk. 12	5,0
148	8	Y8-5		86707	49038	Rauta	Hevosenkengän naula	Kanta katkennut, mahdollisesti rombin muotoinen, varsi suorakaiteen muotoinen.	1	Pit. 31; halk. 5	4,9
149	8	Y8-5		86707	49038	Rauta	Naula	Kanta pyöreä, varsi neliön muotoinen.	2	Pit. 143 ja 99; halk n. 5	36,8
150	8	Y8-5		86707	49039	Rauta	Tölkki?	Palasia mahdollisesti jonkinlaisesta peltipurkista, joka on valmistettu ohuesta metallilevystä. Kahdessa palassa levy taitettu kaksin kerroin reunaksi.	2	41 x 39 x 4 ja 50 x 21 x 3	5,9
151	8	Y8-5		86707	49039	Rauta	Naula, hevosenkengän naula	2 hevosenkengän naulaa, toisen kanta kolmion, toisen D:n muotoinen. Lisäksi naula, jonka kanta suorakaiteen muotoinen ja katkennut sekä varren katkelma.	4	Pit. 29-66; halk n. 6	24,0
152	8	Y8-5		86707	49039	Rauta	Hevosenkengän naula	Kanta vääntynyt, rombin muotoinen, varsi suorakaiteen muotoinen.	1	Pit. 39; halk. 7	3,8

Nro	Alue	Yksikkö	Rakenne	X	Y	Materiaali	Laji	Kuvaus	Kpl	Mitat mm	Paino g
153	8	Y8-5		86707	49039	Rauta	Naula?	Poikkileikkaukseltaan pyöreän varren katkelmia, mahdollisesti naulasta.	2	Pit. 22 ja 10; halk. 3	1,2
154	8	Y8-5		86708	49037	Rauta	Naula	Kanta soikion muotoinen, varsi suorakaiteen muotoinen.	2	Pit. 50 ja 67; halk. 6 ja 10	15,7
155	8	Y8-5		86708	49037	Rauta	Hevosenkengän naula	Kanta rombin muotoinen, varsi suorakaiteen muotoinen.	1	Pit. 56; halk. 9	12,8
156	8	Y8-5		86708	49038	Rauta	Esineen katkelma	Rautaesineen levymäisiä katkelmia. Levy valmistettu takomalla useita (2-3?) ohuita rautalevyjä yhteen.	13	Suurin n. 80 x 61 x 5; pienin n. 19 x 16 x 2	153,0
157	8	Y8-5		86709	49038	Rauta	Hevosenkengän naula	Rombimainen kanta, toisessa vääntynyt, suorakaiteen muotoinen varsi.	2	Pit. 31 ja 48; halk n. 6	11,8
158	8	Y8-5		86709	49039	Rauta	Hevosenkengän naula	Rombin muotoinen kanta, suorakaiteen muotoinen varsi, katkennut.	1	Pit. 29; halk. 5	6,0
159	8	Y8-6		86708	49037	Rauta	Hevosenkengän naula	Rombin muotoinen kanta, suorakaiteen muotoinen varsi.	1	Pit. 36; halk. 7	7,0
160	8	Y8-6		86708	49037	Rauta	Naula	Kannat suorakaiteen ja ympyrän muotoisia, varret suorakaiteen ja neliön muotoisia.	5	Pit. 33-48; halk. 3-7	15,5
161	8	Y8-7		86706	49037	Rauta	Naula	Kanta ja varsi suorakaiteen muotoisia.	1	Pit. 33; halk. 7	5,7
162	8	Y8-9	R8-16	86707	49037	Rauta	Hevosenkengän naula	T:n muotoinen litteä hevosenkengän naula.	1	Pit. 31; halk. 7	4,1

Nro	Alue	Yksikkö	Rakenne	X	Y	Materiaali	Laji	Kuvaus	Kpl	Mitat mm	Paino g
163	8	Y8-9	R8-16	86707	49038	Rauta	Hevosenkengän naula	Litteä hevosenkengän naula, jonka kanta kolmion muotoinen.	1	Pit. 39; halk. 9	7,5
164	8	Y8-14	Ku8-13	86706	49037	Rauta	Naula, hevosenkengän naula	Erittäin korrodoituneita. 4 hevosenkengän naulaa, 3:ssa kolmion muotoinen, yhdessä soikea kanta. Lisäksi naula, jonka kanta ja varsi suorakaiteen muotoisia ja varren katkelma.	6	Pit.37- 62; halk. 10-13	65,7
165	8	Y8-14	Ku8-13	86706	49038	Rauta	Naula, hevosenkengän naula	Erittäin korrodoituneita. 3 hevosenkengän naulaa, 2:ssa kolmion muotoinen, yhdessä soikea kanta. 3 naulaa, joissa pyöreät kannat ja 3 varren katkelmaa.	9	Pit. 15-74; halk. 4-14	68,9
166	8	Y8-14	Ku8-13	86706	49038	Rauta	Hevosenkengän naula	Kannat rombin muotoisia tai neliömäisiä, varret suorakaiteen muotoisia.	4	Pit. 41-50; halk. 6-9	28,7
167	8	Y8-17		86706	49037	Rauta	Naula	Hyvin korrodoitunut, varsi ja kanta mahdollisesti suorakaiteen muotoisia.	1	Pit. 38; halk. 9	8,7
168	KK 46	Pintakrs.				Rauta	Naula	Kannat pyöreitä, varret neliön ja suorakaiteen muotoisia.	2	Pit. 54 ja 68; halk n. 4	8,4
169	KK 47					Rauta	Hevosenkengän naula	Kanta rombin muotoinen, varsi suorakaiteen muotoinen, katkennut.	1	Pit. 32; halk. 7	6,7
170	KK 47					Rauta	Hevosenkengän naula	T:n muotoinen litteä hevosenkengän naula.	1	Pit. 30; halk. 7	4,6

Nro	Alue	Yksikkö	Rakenne	X	Y	Materiaali	Laji	Kuvaus	Kpl	Mitat mm	Paino g
171	KK 47					Rauta	Varras	Poikkileikkaukseltaan neliön muotoinen, katkennut. Toisessa päässä reikä.	1	Pit. 107; halk. 3	4,0
172	KK 48	Pintakrs.				Rauta	Naula	Kanta soikea, varsi suorakaiteen muotoinen.	1	Pit. 30; halk. 10	10,3
173	KK 48	Pintakrs.				Simpukka		Simpukan kuori.	2		5,7
174	KK 49	Pintakrs.				Rauta	Naula	Poikkileikkaukseltaan suorakaiteen muotoisen naulan varren katkelma.	1	Pit. 44; halk. 7	6,8
175	KK 49	Pintakrs.				Rauta	Esineen katkelma	Katkelmia pitkänomaisesta, levymäisestä esineestä. Esine mahdollisesti leveimmillään keskiosassa ja kapenee päätyjä kohti.	2	46 x 14 x 3 ja 30 x 18 x 3	7,0
176	KK 49	2. krs.				Rauta	Hevosenkengän naula	Kanta hyvin korrooitunut, mahdollisesti neliömäinen, varsi suorakaiteen muotoinen.	1	Pit. 38; halk. 11	10,5
177	KK 52	Pintakrs.				Rauta	Naula	Soikea ja pyöreä kanta, suorakaiteen ja neliön muotoinen varsi sekä suorakaiteen muotoisen varren katkelma. Vääntyneitä.	3	Pit. 53-63; halk. 5-7	21,8
178	KK 52	Pintakrs.				Rauta	Esine	Ympyrän muotoinen, rullamainen rautaesine, sekä katkelma. Esineen keskellä reikä.	2	23 x 23 x 12	5,1



A. Koivisto

POISTETUT LÖYDÖT:



1



2



3



4 (ylh.) ja 5



6



7 (ylh.) ja 8



9



10



11 ja 12 (ylh.)



13 ja 17(ylh.)



14



15



16



18



19 ja 20 (ylh.)



21 (ylh.) ja 23



22



24



25 (ylh.) ja 27



26



28 (ylh.) ja 30



29 (alh.) ja 31



32



33



34 LÖYTÖ SÄÄSTETTY



35 (ylh.) ja 37



36





38 (ylh.) ja 39



40



41 (ylh.) ja 42



43



44 (ylh. oik.), 45, ja 46



47(ylh. oik), 48 ja 49



50 (ylh.) ja 51



52 (ylh.), 53, 54 ja 55



56



57



58



59



60 (ylh.) ja 61



62



63 ja 64 (alh.)



65



66



67 (ylh.) ja 68



69



70 (ylh.), 71 ja 72

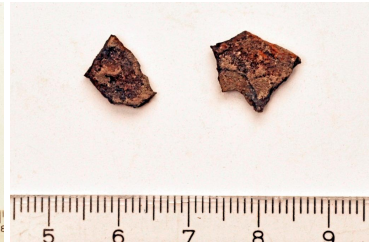

73



74



75



76 ja 77 (oik.)



78 ja 79 (alh.)



80 (ylh.), 81 ja 82



83 ja 84 (alh.)



85



86



87 (ylh.), 88, 89 ja 90





91 LÖYTÖ SÄÄSTETTY



92



93



94



95 (ylh.), 96, 97, 98 ja 99



100 (ylh.), 101 ja 102



103 (ylh.) ja 104



105



106 ja 107 (alh.)



108



109



110 LÖYTÖ SÄÄSTETTY



111 (ylh.vas.), 112 ja 113



114



115



116



117



118



119



120



121



122 (ylh.) ja 123



124 (ylh. vas.), 125 ja 126



127 (ylh.) ja 128



129



130 (ylh.), 131 ja 132



133 (ylh.) ja 134



135



136 (ylh.) ja 137



138





139 (ylh.), 140 ja 141



142 (ylh.), 143 ja 144



145 (ylh.), 146, 147 ja 148



149



150



151 (ylh.) ja 152



153 (ylh.), 154 ja 155



156



157 (ylh.), 158 ja 159



160



161 (ylh.), 162 ja 163



164



165



166



167 (ylh.), 168, 169, 170 ja 171



172

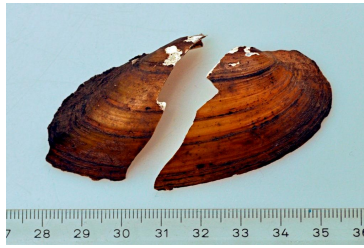

173



174



175



176 (ylh.) ja 177



178



Vantaa Mårtensby 2012

Näyteluettelo

Nro	Tyyppi	Alue, Y, R	X=	Y=	Z=	Pvä	
1	hiili/puu	Alue 4B, Y4-4	86707,15	49060,40	25,07	9.7.2012	S
2	maa	Alue 6, Y6-30	86732,13	49058,90	22,98	10.7.2012	S
3	maa	Alue 6, Y6-2	86733,05-85	49057,40-95	22,82	12.7.2012	S
4	maa	Alue 8, Y8-14, Ku8-13	86706,18-42	49038,00-25	26,45-52	16.7.2012	S
5	maa	Alue 6, Y6-35, Ku6-38	86732,70	49057,10	22,89-93	16.7.2012	S
6	maa	Alue 6, Y6-2B	86732,07	49056,25	23,01-12	17.7.2012	S
7	maa	Alue 4B, Y4-27, R4-31	Sisäpuoli	Sisäpuoli	24,91-25,01	17.7.2012	S
8	maa	Alue 3, Y3-36 (hiilirantu)	86707,60	49044,60	26,02-11	17.7.2012	S
9	maa	Alue 8, Ku8-13, Y8-14	86706,00-20	49038,00-38	26,31-37	17.7.2012	S
10	puu	Alue 4B, Y4-27/pohjakal.	86705,10	49062,50-55	24,82-85	17.7.2012	S
11	hiili	Alue 8, Ku8-13, Y8-14	86706,33	49037,64	26,23	18.7.2012	A
12	puu	Alue 8, Ku8-13, Y8-14	86706,45	49038,80	26,45	18.7.2012	S
13	maa	Alue 8, Y8-9	86708,52-98	49039,00-19	26,67-71	19.7.2012	S
14	maa	Alue 6, Y6-46	86733,12	49057,81	22,67-72	20.7.2012	S
15	maa	Alue 3, Y3-39	86707,50	49044,99	25,80-97	20.7.2012	S
16	maa	Alue 6, Y6-14, R6-25	86729,80-95	49063,10-33	22,11-19	23.7.2012	S
17	puu	Alue 6, Y6-14, R6-25	86729,00-36	49063,00-26	22,19	23.7.2012	S
18	hiili	Alue 6, Y6-14, R6-25	86729,72-85	49063,00-13	22,15	23.7.2012	A
19	hiili	Alue 6, Y6-14, R6-25	86729,80-90	49063,80-90		24.7.2012	A
20	hiili	Alue 6, Y6-49, R6-25	86729,00-10	49063,90-99		24.7.2012	A
21	maa	Alue 6, Y6-42	86733,30	49056,10	22,73-79	25.7.2012	S
22	puu	Alue 6, Y6-52, R6-25	86729,70-85	49063,80-90	21,90-99	25.7.2012	S,A
23	maa	Alue 3, Y3-50	86707,25-35	49043,53-86	25,54-56	26.7.2012	S

S – Santerin analyysiin

A – Ajoitusnäyte