

# Yksikkölomake

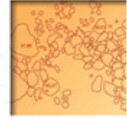

## Yksikkönumero: 1

### Yksikön tyyppi:

**Laajuus:** Koko alue (paitsi ei vitriinissä)

**Paksuus:** 0,3-2,0 m

**Kaivaustapa:** Kaivinkone, lapio

### Kerroskoostumus:

**Päämaalaji:** Sora

**Pääsekoite:**

**Muut sekoitteet:**

### Kerroksen ominaisuus

**Homogeenisuus/ainenosien jakautuminen:** Tasainen

### Kerroksen väri

**Yksikön raja:** Selkeä

**Häiriöt**

**Kaivannon muoto tasossa:**

**Kaivannon muoto profiilissa:**

**Kerrostyyppi:** täyttökerros

**Kuvaus:** Pintasora, pihan täyttöön käytetty sora sekä sen alaosissa sekoittunut kulttuurikerroksen omainen maa.

**Ajoitusarvio:** (1800-) ja 1900-luvut

### Stratigrafia:

**Yllä:**

**Alla:** R3, Y4, R5, Y6, R11, Y20, Ku39, R44,  
Ku48, Y53, Y64, Y85, Y90, Ku112,  
Ku117, Y114, Y120, Y127, Ku128,  
Ku130, Ku149, Y161, Y179, Y180,  
Y193, Y201, R203, Y206

**Saman aikainen kuin:**

**Liittyy rakenteeseen:**

**Liittyy kaivantoon:**

**Kaivanto täyttynyt:**

**Kaivanto leikkaa:**

### Löydöt:

**Kartat:** 7-17

**Näytteet:**

**Yksikkönumero: 3****Yksikön tyyppi:** Kerros**Laajuus:****Paksuus:** 2-4 cm**Kaivaustapa:** Lasta, lapio (ei seulottu)**Kerroskoostumus:****Päämaalaji:** Keskikarkea hiekka <0,6 mm **Pääsekoite:** Noki**Muut sekoitteet:** Sora, tiilimurska, tiilen paloja, laasti, hiili**Kerroksen ominaisuus** Tiivis**Homogeenisuus/ainesien jakautuminen:****Kerroksen väri** Lähes musta**Yksikön raja:** Paikoin selkeä (R113:n päällä)**Häiriöt** Paikoin sekoittunut Y1:een**Kaivannon muoto tasossa:****Kaivannon muoto profiilissa:****Kerrostyyppi:** palo- tai kulotuskerros

**Kuvaus:** Musta palo- / palon purku- ja/tai tasoitekerros. Selkeimmin havaittavissa R113:n päällä. Vuonna 1997 havaittua palokerrosta R5:n päällä ei havaittu kiveystä puhdistuksessa kuin muutamalla pienellä alueella, vaan se oli sekoittunut myöhäisempiin/moderneihin sekoittuneisiin täyttö- ja tasoitekerroksiin (Y1). Vahvimmin havaittu kaivausalueen SE-kulmassa.

**Ajoitusarvio:** Viimeisin palo**Stratigrafia:**

Yllä: Y1

Alla: R5, Ku10, Y76, R113, Y116, Ku121,  
Y122, Ku133, R134, Y161, R162,  
Y163, R193

Saman aikainen kuin:

Liittyy rakenteeseen:

Liittyy kaivantoon:

Kaivanto täyttynyt:

Kaivanto leikkaa:

**Löydöt:** KM39404:1-55, poistetut löydöt:1**Kartat:** 3-4, 29**Näytteet:****Yksikkönumero: 4****Yksikön tyyppi:** Kerros**Laajuus:** noin 1,5m<sup>2</sup>**Paksuus:** 10-25 cm**Kaivaustapa:** Lasta (ei seulottu)**Kerroskoostumus:****Päämaalaji:** Keskikarkea hiekka <0,6 mm **Pääsekoite:****Muut sekoitteet:** Siltti, sora, kivi, tiilimurska, tiilen paloja, laasti, puusilppu, puulastu, hiili, noki**Kerroksen ominaisuus** Tiivis**Homogeenisuus/ainesien jakautuminen:** Epätasainen**Kerroksen väri** Tummanruskea**Yksikön raja:** Selkeä**Häiriöt** Hiekkalinssejä**Kaivannon muoto tasossa:****Kaivannon muoto profiilissa:****Kerrostyyppi:** Purku- ja täyttökerros**Kuvaus:** Hyvin sekalainen hiekkakerros, jossa mahdollisesti purkukerrosta palon jäljiltä.**Ajoitusarvio:** Palon jälkeen**Stratigrafia:**

Yllä: Y1

Alla: Y16, Y20

Saman aikainen kuin:

Liittyy rakenteeseen:

Liittyy kaivantoon:

Kaivanto täyttynyt:

Kaivanto leikkaa:

**Löydöt:** poistetut löydöt:2-41**Kartat:** 7**Näytteet:**

**Yksikkönumero: 6****Yksikön tyyppi:** Kerros**Laajuus:** 1,5 x 2,5 m**Paksuus:** 2-8 cm**Kaivaustapa:** Lasta (ei seulottu)**Kerroskoostumus:****Päämaalaji:** Vaalea hieno hiekka <0,2 mm      **Pääsekoite:** Tumma keskikarkea hiekka <0,6 mm**Muut sekoitteet:** Kivi, tiilimurska**Kerroksen ominaisuus** Tiivis**Homogeenisuus/ainenosien jakautuminen:** Epätasainen**Kerroksen väri** Vaaleanruskea, jossa tummanruskeita läikkiä**Yksikön raja:** Selkeät, rajautuu kaivausalueen eteläreunaan      **Häiriöt****Kaivannon muoto tasossa:****Kaivannon muoto profiilissa:****Kerrostyyppi:** tasauskerros?**Kuvaus:** Vaaleanruskeaa hienoa hiekkaa, johon on sekoittunut ruskeampia hiekkaläikkiä. Rajautuu 1800-luvun kaivon kuoppaan Ku 128. Ei suurta eroa Y65:n kanssa (mahdollisesti samaa tapahtumaa), jota Y64 sekoittaa/katkaisee.**Ajoitusarvio:****Stratigrafia:**

Yllä: Y1, R44, Y64

Alla: Y33, Y65, Y66

Saman aikainen kuin: Y65?

Liittyy rakenteeseen:

Liittyy kaivantoon:

Kaivanto täyttynyt:

Kaivanto leikkaa:

**Löydöt:** KM39404:56-80, poistetut löydöt:42-44**Kartat:** 7-8**Näytteet:****Yksikkönumero: 7****Yksikön tyyppi:** Kerros**Laajuus:** Vitriinistä itään 1900-luvun viemärikaivantoihin asti**Paksuus:** 2-10 cm**Kaivaustapa:** Lasta (ei seulottu)**Kerroskoostumus:****Päämaalaji:** Keskikarkea hiekka <0,6 mm      **Pääsekoite:****Muut sekoitteet:** Tiilimurska, hiili, R8:n edustalla nokinen**Kerroksen ominaisuus** Tiivis**Homogeenisuus/ainenosien jakautuminen:** Tasainen**Kerroksen väri** Ruskehtavan harmaa, R8:n edustalla noen värjäämä**Yksikön raja:** Selkeä      **Häiriöt****Kaivannon muoto tasossa:****Kaivannon muoto profiilissa:****Kerrostyyppi:** tasaus-ja rakentamiskerros**Kuvaus:** Pihakiveyksen (R5) alla (välittömästi) ollut likainen pohjustushiekka, johon on sekoittunut kivien väliin jäänyttä ja kertynyttä maata.**Ajoitusarvio:** 1700-luku**Stratigrafia:**

Yllä: R5, Ku10

Alla: Y9, Ku19, Y58

Saman aikainen kuin:

Liittyy rakenteeseen: R5

Liittyy kaivantoon:

Kaivanto täyttynyt:

Kaivanto leikkaa:

**Löydöt:** KM39404:81-129, poistetut löydöt:45-47**Kartat:** 6, 28-29**Näytteet:**

**Yksikkönumero: 9****Yksikön tyyppi:** Kerros**Laajuus:** Lähes sama kuin R5:n**Paksuus:** 5-10 cm, paksuimmillaan lännessä, ohenee itään**Kaivaustapa:** Lasta, lapio (ei seulottu)**Kerroskoostumus:****Päämaalaji:** Keskikarkea hiekka <0,6 mm **Pääsekoite:****Muut sekoitteet:** Kivi, tiilimurska ja hiili (vähän ja siellä/täällä)**Kerroksen ominaisuus** Pehmeä**Homogeenisuus/aineosien jakautuminen:** Tasainen**Kerroksen väri** Vaaleanruskea**Yksikön raja:** Selkeä kaivausalueen länsipuolella, jossa R5 ehjä. Ohenee itään päin mentäessä, sekoittuu paikoin Y65:een sekä tästä vielä itään katoaa kokonaan.**Häiriöt****Kaivannon muoto tasossa:****Kaivannon muoto profiilissa:****Kerrostyyppi:** tasauskerros- ja rakentamiskerros**Kuvaus:** Pihakiveyksen pohjustukseen käytetty hiekka.**Ajoitusarvio:** 1700-luku**Stratigrafia:****Yllä:** R5, Y7, Y10, Ku59, Y60**Alla:** Y12, Y14, Ku17, Y18, Ku19, R28, Ku29, R30, Ku31, R32, Ku39, R40, Ku41, Y65, Y84, Y114, Y116**Saman aikainen kuin:** R5**Liittyy rakenteeseen:** R5**Liittyy kaivantoon:****Kaivanto täyttynyt:****Kaivanto leikkaa:****Löydöt:** KM39404:130-226, poistetut löydöt:58-61**Kartat:** 4-8, 28-29**Näytteet:****Yksikkönumero: 10****Yksikön tyyppi:** Kuoppa**Laajuus:** Halkaisija noin 40 cm**Paksuus:** 25 cm**Kaivaustapa:** Lasta (ei seulottu)**Kerroskoostumus:****Päämaalaji:** Tiilimurska**Pääsekoite:** Sora**Muut sekoitteet:** Keskikarkea hiekka <0,6 mm, tiilen pala, hiili, noki**Kerroksen ominaisuus****Homogeenisuus/aineosien jakautuminen:** Epätasainen**Kerroksen väri** Mustanruskea ja oranssi (noen värjäämä hiekka)**Yksikön raja:** Selkeä**Häiriöt****Kaivannon muoto tasossa:** Pyöreähkö**Kaivannon muoto profiilissa:**Epäsäännöllinen**Kerrostyyppi:** ns. kulttuurikerros**Kuvaus:** "Häiriö" pihakiveyksessä R5, tiilimurskan sekaisen maan täyttämä kuoppa.**Ajoitusarvio:** Nuorempi kuin pihakiveys R5**Stratigrafia:****Yllä:** Y3**Alla:** R5, Y7, Y9, Y12**Saman aikainen kuin:****Liittyy rakenteeseen:****Liittyy kaivantoon:****Kaivanto täyttynyt:****Kaivanto leikkaa:****Löydöt:** poistetut löydöt:62**Kartat:** 4-5**Näytteet:**

**Yksikkönumero: 12****Yksikön tyyppi:** Kerros**Laajuus:****Paksuus:** 1-15 cm**Kaivaustapa:** Lasta, lapio (lapiolla kaivettu maa seulottu)**Kerroskoostumus:****Päämaalaji:** Hieno hiekka <0,2 mm **Pääsekoite:** Siltti**Muut sekoitteet:** Savi, multa, tiilimurska, puulastu, hiili, noki, orgaaninen aines, laasti**Kerroksen ominaisuus** Tahmea**Homogeenisuus/aineosien jakautuminen:** Epätasainen**Kerroksen väri** Tummanruskea, pääsääntöisesti vaalenee itää kohti**Yksikön raja:** Noudattelee suurinpiirtein R5:n rajoja.  
Yläpuolisiin yksiköihin selkeä, alapuolisiin epäselvempi (erityisesti itää kohti mennessä).**Häiriöt****Kaivannon muoto tasossa:****Kaivannon muoto profiilissa:****Kerrostyyppi:** Pohjustuskerros/pihakerros**Kuvaus:** Pihakiveykseen R113 liittyvä paikoin tahmea ja tiivistynyt käyttökerros, mahdollisesti pihamaa. Pinta epätasainen (kiveyksen kivien painaumat). Perussävyltään tummanruskea, mutta pinnassa/joukossa vaihtelevan värisiä / koostumukseltaan hieman sekalaisia alueita. Kellarin R11 edustalla kaksi linssiä: harmaampi linssi (vaaleanharmaita hiekka- ja hiililaikkuja) sekä tiilen- ja savensekainen purkutavaran sekainen linssi. Kaivausalueen keskellä ohut (puun)ruskea kerros ja sen alla ohut vaalea hiekka (Y68). Tiilimurskaisempi ja vähän löyhempi alue kivijalan R8 edustalla.**Ajoitusarvio:** Kiveystä R5 vanhempi, kiveyksen R113 aikainen**Stratigrafia:****Yllä:** R5, Y9, Ku10, Ku25, R26, Y60,  
Ku121, Ku126, R113**Alla:** Y14, Y15, Ku17, R28, Ku29, R30,  
Ku31, R32, Y33 Ku39, R40, Ku41,  
Y65, Y67, Y68**Saman aikainen kuin:****Liittyy rakenteeseen:** R113**Liittyy kaivantoon:****Kaivanto täyttynyt:****Kaivanto leikkaa:****Löydöt:** KM39404:232-334, poistetut löydöt:63-65**Kartat:** 4-10, 28-29**Näytteet:**

**Yksikkönumero: 14****Yksikön tyyppi:** Kerros**Laajuus:****Paksuus:** 5-15**Kaivaustapa:** Lasta, lapio (lapiolla kaivettu maa seulottu)**Kerroskoostumus:****Päämaalaji:** Hieno hiekka <0,2 mm **Pääsekoite:** Multa**Muut sekoitteet:** Savi, tiilimurska, hiili**Kerroksen ominaisuus** Tiivis**Homogeenisuus/ainesien jakautuminen:** Erittäin epätasainen**Kerroksen väri** Yleissävy tummanruskea, savisten alueiden läheisyydessä harmahtava. Itäänpäin väri muuttuu vähitellen ruskeammaksi.**Yksikön raja:** Rajautuu etelässä R8:aan, pohjoisessa Y15 ja R11, ohenee itäänpäin mentäessä ja sekoittuu lopulta Y65:een.**Häiriöt** Paikoin saven ja tiilimurskan kanssa hyvin sekoittuneita alueita.**Kaivannon muoto tasossa:****Kaivannon muoto profiilissa:****Kerrostyyppi:** ns. kulttuurikerros**Kuvaus:** Suhteellisen tiivis sekoittunut, mutta yhtenäinen kerros. Pohjoispuolella kerros muuttuu vähitellen savisemmaksi. Mahdollisesti pihakerros.**Ajoitusarvio:****Stratigrafia:****Yllä:** Y12, Ku17, Y18, Ku19, Ku29, Ku31, **Alla:** Y15, Y18, R23, Y27, Y33, R34, Ku37, Ku41, Y67, Y68 **Saman aikainen kuin:** Y50, Y65, Ku87, Y88, R189, Ku190**Liittyy rakenteeseen:****Liittyy kaivantoon:****Kaivanto täyttynyt:****Kaivanto leikkaa:****Löydöt:** KM39404:335-410, poistetut löydöt:66-70**Kartat:** 9-10, 28-29**Näytteet:****Yksikkönumero: 15****Yksikön tyyppi:** Kerros**Laajuus:****Paksuus:****Kaivaustapa:** Lasta, lapio**Kerroskoostumus:****Päämaalaji:** Hieno hiekka <0,2 mm **Pääsekoite:** Savi**Muut sekoitteet:** Multa, tiilimurska, hiili**Kerroksen ominaisuus** Tiivis, tahmea**Homogeenisuus/ainesien jakautuminen:** Epätasainen**Kerroksen väri** Likaisen harmaa**Yksikön raja:** Epäselvä Y14:sta, selkeä Y33:een**Häiriöt****Kaivannon muoto tasossa:****Kaivannon muoto profiilissa:****Kerrostyyppi:** ns. kulttuurikerros, täyttökerros?**Kuvaus:** Savensekainen hiekka. Samankaltainen kuin Y14, mutta vähemmän tiilimurskaa ja muita sekoitetta.**Ajoitusarvio:****Stratigrafia:****Yllä:** Y12, Y14, Ku17, Ku 25, Y27, Ku29, **Alla:** Y33, Y54, R55, R57 **Saman aikainen kuin:** Ku31, Ku39, Ku41**Liittyy rakenteeseen:****Liittyy kaivantoon:****Kaivanto täyttynyt:****Kaivanto leikkaa:****Löydöt:** KM39404:411-472, poistetut löydöt:71-73**Kartat:** 9-12, 28**Näytteet:**

**Yksikkönumero: 16****Yksikön tyyppi:** Kerros**Laajuus:** 70x200cm**Paksuus:** noin 5cm**Kaivaustapa:** Lasta, lapio (seulottu)**Kerroskoostumus:****Päämaalaji:** Multa**Pääsekoite:** Hieno hiekka <0,2 mm, hiili, noki, laasti**Muut sekoitteet:** Puulastu, tiilimurska**Kerroksen ominaisuus** Tiivis, rakeinen**Homogeenisuus/aineosien jakautuminen:** Epätasainen**Kerroksen väri** Musta ja vaaleanharmaa**Yksikön raja:** Selvät**Häiriöt****Kaivannon muoto tasossa:****Kaivannon muoto profiilissa:****Kerrostyyppi:** Palonjälkeinen purkukerros**Kuvaus:** Musta hiilensekainen kerros. Yksikön pohjalla paljon vaaleanharmaata laastipurkua.**Ajoitusarvio:****Stratigrafia:**

Yllä: Y4

Alla: Y20, Y21

Saman aikainen kuin:

Liittyy rakenteeseen:

Liittyy kaivantoon:

Kaivanto täyttynyt:

Kaivanto leikkaa:

**Löydöt:** KM39404:473-477, poistetut löydöt:74**Kartat:** 8**Näytteet:****Yksikkönumero: 17****Yksikön tyyppi:** Kuoppa**Laajuus:** Halkaisija noin 50 cm**Paksuus:** Kuopan syvyys (havaittu) 30 cm**Kaivaustapa:****Kerroskoostumus:****Päämaalaji:****Pääsekoite:****Muut sekoitteet:****Kerroksen ominaisuus****Homogeenisuus/aineosien jakautuminen:****Kerroksen väri****Yksikön raja:****Häiriöt****Kaivannon muoto tasossa:** Pyöreähkö**Kaivannon muoto profiilissa:****Kerrostyyppi:** rakentamiskuoppa**Kuvaus:** Paalukuoppa, täytteenä R28 ja Y12/Y14**Ajoitusarvio:****Stratigrafia:**

Yllä: Y12, R28

Alla: Y14, Y15, Y33

Saman aikainen kuin:

Liittyy rakenteeseen: R28

Liittyy kaivantoon:

Kaivanto täyttynyt: Y12, Y14

Kaivanto leikkaa:

**Löydöt:** KM39404:334**Kartat:** 9-14**Näytteet:**

**Yksikkönumero: 18****Yksikön tyyppi:** Kerros**Laajuus:** Noin 50x70 cm**Paksuus:** 5-7 cm**Kaivaustapa:** Lasta, lapio (lapiolla kaivettu maa seulottu)**Kerroskoostumus:****Päämaalaji:** Keskikarkea hiekka <0,6 mm **Pääsekoite:** Savi**Muut sekoitteet:** Hiili, orgaaninen aines**Kerroksen ominaisuus** Tahmea**Homogeenisuus/aineosien jakautuminen:** Tasainen**Kerroksen väri** Musta**Yksikön raja:** Selkeähköt**Häiriöt****Kaivannon muoto tasossa:****Kaivannon muoto profiilissa:****Kerrostyyppi:** ns. kulttuurikerros**Kuvaus:** Kuoppamainen yksikkö noen ja orgaanisen aineen värjäämää hiekkaa ja savea, joka kaivettaessa "löyhkäsi".  
Tunkiomainen.**Ajoitusarvio:** Vanhempi kuin kiveys R5**Stratigrafia:**

Yllä: Y9

Alla: Y14

Saman aikainen kuin:

Liittyy rakenteeseen:

Liittyy kaivantoon:

Kaivanto täyttynyt:

Kaivanto leikkaa:

**Löydöt:** KM39404:478-487, poistetut löydöt:75**Kartat:** 9**Näytteet:****Yksikkönumero: 19****Yksikön tyyppi:** Kuoppa**Laajuus:** Halkaisija noin 50 cm**Paksuus:****Kaivaustapa:****Kerroskoostumus:****Päämaalaji:****Pääsekoite:****Muut sekoitteet:****Kerroksen ominaisuus****Homogeenisuus/aineosien jakautuminen:****Kerroksen väri****Yksikön raja:****Häiriöt****Kaivannon muoto tasossa:** Pyöreähkö**Kaivannon muoto profiilissa:**Epämääräinen**Kerrostyyppi:****Kuvaus:** Pieni kuoppa jonka täyttönä Y9 hiekkaa. Funktio epäselvä.**Ajoitusarvio:****Stratigrafia:**

Yllä: Y7, Y9

Alla: Y14

Saman aikainen kuin:

Liittyy rakenteeseen:

Liittyy kaivantoon:

Kaivanto täyttynyt: Y9

Kaivanto leikkaa: Y12, Y14

**Löydöt:** KM39404:225-226**Kartat:** 8-9**Näytteet:**



**Yksikkönumero: 20****Yksikön tyyppi:** Kerros**Laajuus:** Noin 1m<sup>2</sup>**Paksuus:** Noin 20cm**Kaivaustapa:** Lasta, lapio (Seulottu)**Kerroskoostumus:****Päämaalaji:** Keskikarkea hiekka <0,6 mm **Pääsekoite:****Muut sekoitteet:** Kivi, tiilimurska, tiilen pala, hiili**Kerroksen ominaisuus** Tiivis**Homogeenisuus/ainesosien jakautuminen:** Epätasainen**Kerroksen väri** Vaaleanharmaa**Yksikön raja:** Selkeä**Häiriöt****Kaivannon muoto tasossa:****Kaivannon muoto profiilissa:****Kerrostyyppi:** Täyttö- /tasauskerros?**Kuvaus:** Hiekkakerros purku-/palokerroksen (Y4, Y16) alla. Kuuluu mahdollisesti kuopan Ku48 täyttökerrokseen, joskin kuopan rajaa ei tässä kaivausvaiheessa vielä havaittu.**Ajoitusarvio:****Stratigrafia:**

Yllä: Y4, Y16

Alla: Y21, Y24, Y35, R45, Ku48

Saman aikainen kuin:

Liittyy rakenteeseen:

Liittyy kaivantoon: mahdollisest  
i Ku48

Kaivanto leikkaa:

**Löydöt:** KM39404:488-497, poistetut löydöt:76**Kartat:** 8-9**Näytteet:****Yksikkönumero: 21****Yksikön tyyppi:** Kerros**Laajuus:** Noin 70x70cm**Paksuus:** 1-25 cm, paksunee itään**Kaivaustapa:** Lasta ja lapio (Seulottu)**Kerroskoostumus:****Päämaalaji:** Hieno hiekka <0,2 mm **Pääsekoite:** Multa**Muut sekoitteet:** Tiilimurska, tiilen pala, hiili, kaakeli**Kerroksen ominaisuus** Löyhä, rakeinen**Homogeenisuus/ainesosien jakautuminen:** Epätasainen**Kerroksen väri** Mustanruskea + tiilenpunaiset läikät**Yksikön raja:****Häiriöt****Kaivannon muoto tasossa:****Kaivannon muoto profiilissa:****Kerrostyyppi:** purkukerros**Kuvaus:** Lähes musta, tiilimurskan (rikkinäisiä tiilen ja kaakelin paloja) ja hiilensekainen kerros. Vierekkäin hiekan Y20 kanssa, joka mahdollisesti jo kuopassa Ku48. Ohenee selkeästi länteen päin, jossa myös n. 30 cm halkaisijaltaan savilinssi.**Ajoitusarvio:****Stratigrafia:**

Yllä: Y16

Alla: Y35, R45, Ku48, Y96

Saman aikainen kuin: Y20

Liittyy rakenteeseen:

Liittyy kaivantoon:

Kaivanto täyttynyt:

Kaivanto leikkaa:

**Löydöt:** KM39404:498-505, poistetut löydöt:77**Kartat:** 9**Näytteet:**

**Yksikkönumero: 24****Yksikön tyyppi:** Kerros**Laajuus:****Paksuus:****Kaivaustapa:** Lasta (Ei seulottu)**Kerroskoostumus:****Päämaalaji:** Keskiparkea hiekka <0,6 mm **Pääsekoite:** Siltti**Muut sekoitteet:** Multa, puusilppu, noki, orgaaninen aines**Kerroksen ominaisuus** Tahmea**Homogeenisuus/aineosien jakautuminen:** Tasainen**Kerroksen väri** Mustanruskea**Yksikön raja:** Selkeä, rajautuukolmelta sivulta kaivausalueen reunoihin. **Häiriöt****Kaivannon muoto tasossa:****Kaivannon muoto profiilissa:****Kerrostyyppi:** ns. kulttuurikerros**Kuvaus:** Tiivis ja tahmea tumma hiekkakerros. Vaikuttaa paikalleen muodostuneelta, hieman tunkion tai muun likamaan oloinen. Kaivettu aluksi sekaisin Y46:n kanssa ennen kuin Y46 havaittiin kuopan Ku48 täytteeksi, osa Y24:n löydöistä mahdollisesti Y46:n löytöjen seassa.**Ajoitusarvio:****Stratigrafia:**

Yllä: Y21, Ku48

Alla: Y78

Saman aikainen kuin:

Liittyy rakenteeseen:

Liittyy kaivantoon:

Kaivanto täyttynyt:

Kaivanto leikkaa:

**Löydöt:** KM39404:506-525, poistetut löydöt:78**Kartat:** 11-12**Näytteet:** Maanäyte 1**Yksikkönumero: 25****Yksikön tyyppi:** Kuoppa**Laajuus:** 70x50cm, jatkuu profiiliin**Paksuus:** Syvyys noin 40cm**Kaivaustapa:****Kerroskoostumus:****Päämaalaji:****Pääsekoite:****Muut sekoitteet:****Kerroksen ominaisuus****Homogeenisuus/aineosien jakautuminen:****Kerroksen väri****Yksikön raja:****Häiriöt****Kaivannon muoto tasossa:** Soikeahko**Kaivannon muoto profiilissa:** Suorareunainen yläosa, epäsäännöllinen alaosa ja pohja**Kerrostyyppi:** Perustuskuoppa**Kuvaus:** Todennäköisesti paalun perustuskuoppa, kuopan täytteenä Y14 ja kivet ja tiilet R26**Ajoitusarvio:****Stratigrafia:**

Yllä: Y9, Y12

Alla: Y14, Y15, Y33, Y50, Y52

Saman aikainen kuin:

Liittyy rakenteeseen: R26

Liittyy kaivantoon:

Kaivanto täyttynyt: Y14, R26

Kaivanto leikkaa:

**Löydöt:****Kartat:** 6-15**Näytteet:**

**Yksikkönumero: 27****Yksikön tyyppi:** Kerros**Laajuus:** Noin 80x80 cm**Paksuus:** 10-15 cm**Kaivaustapa:** Lapio (Ei seulottu)**Kerroskoostumus:****Päämaalaji:** Savi**Pääsekoite:****Muut sekoitteet:****Kerroksen ominaisuus** Tahmea**Homogeenisuus/ainesosien jakautuminen:** Tasainen**Kerroksen väri** Harmaa**Yksikön raja:** Erittäin selkeä**Häiriöt****Kaivannon muoto tasossa:****Kaivannon muoto profiilissa:****Kerrostyyppi:** eriste/tiivistekerros**Kuvaus:** Savi kivijalkaa R8:n vasten. Tiiviste-/eristekerros.**Ajoitusarvio:****Stratigrafia:**

Yllä: Y14

Alla: Y15, Y54

Saman aikainen kuin:

Liittyy rakenteeseen: R8

Liittyy kaivantoon:

Kaivanto täyttynyt:

Kaivanto leikkaa:

**Löydöt:****Kartat:** 10**Näytteet:****Yksikkönumero: 29****Yksikön tyyppi:** Kuoppa**Laajuus:** Halkaisija noin 30 cm**Paksuus:** Syvyys 20 cm**Kaivaustapa:****Kerroskoostumus:****Päämaalaji:****Pääsekoite:****Muut sekoitteet:****Kerroksen ominaisuus****Homogeenisuus/ainesosien jakautuminen:****Kerroksen väri****Yksikön raja:****Häiriöt****Kaivannon muoto tasossa:****Kaivannon muoto profiilissa:****Kerrostyyppi:** Perustuskuoppa**Kuvaus:** Todennäköisesti paalun perustuskuoppa. Täytteenä tiilet R30 ja Y14. Kuopan pohja loppuu Y52:een**Ajoitusarvio:****Stratigrafia:**

Yllä: Y12, R30

Alla: Y14, Y15, Y33, Y52

Saman aikainen kuin:

Liittyy rakenteeseen: R30

Liittyy kaivantoon:

Kaivanto täyttynyt: Y14, R30

Kaivanto leikkaa:

**Löydöt:****Kartat:** 9-13**Näytteet:**

**Yksikkönumero: 31**

**Yksikön tyyppi:** Kuoppa

**Laajuus:** 45x30 cm

**Paksuus:** Syvyys noin 40 cm

**Kaivaustapa:**

**Kerroskoostumus:**

**Päämaalaji:**

**Pääsekoite:**

**Muut sekoitteet:**

**Kerroksen ominaisuus**

**Homogeenisuus/ainesosien jakautuminen:**

**Kerroksen väri**

**Yksikön raja:**

**Häiriöt**

**Kaivannon muoto tasossa:** päärynänmuotoinen

**Kaivannon muoto profiilissa:** Melko suoraseinäinen ja tasainen pohja

**Kerrostyyppi:** Perustuskuoppa

**Kuvaus:** Todennäköisesti paalun perustuskuoppa. Täytteenä tiilet R32 ja Y14.

**Ajoitusarvio:**

**Stratigrafia:**

**Yllä:** Y12

**Alla:** Y14, Y15, Y33

**Samanaikainen kuin:** R32

**Liittyy rakenteeseen:** R32

**Liittyy kaivantoon:**

**Kaivanto täyttynyt:** Y14, R32

**Kaivanto leikkaa:**

**Löydöt:**

**Kartat:** 9-14

**Näytteet:**

**Yksikkönumero: 33**

**Yksikön tyyppi:** Kerros

**Laajuus:**

**Paksuus:** 2-20 cm

**Kaivaustapa:** Lasta, lapio (Osittain seulottu)

**Kerroskoostumus:**

**Päämaalaji:** Hieno hiekka <0,2 mm

**Pääsekoite:** Keskikarkea hiekka <0,6 mm, siltti

**Muut sekoitteet:** Tiilimurska, puusilppu, hiili, noki, savilinssejä,

**Kerroksen ominaisuus** Tiivis

**Homogeenisuus/aineosien jakautuminen:** Epätasainen

**Kerroksen väri** Pääväri harmahtavan ruskea

**Yksikön raja:** Lähes koko kaivausalueen laajuudella. Idässä modernin viemärikaivannon leikkaavat. Ylä- ja alapuolisiin yksiköihin paikoin selkeä, paikoin epäselvä.

**Häiriöt**

**Kaivannon muoto tasossa:**

**Kaivannon muoto profiilissa:**

**Kerrostyyppi:** ns. kulttuurikerros

**Kuvaus:** Paksu pääsääntöisesti harmahtavan ruskeaa hiekkaa, johon ajan myötä kerrostunut sekalaisia ohuita kerroksia, kuten savea sekä erityisesti erilaisia orgaanisen aineksen kerroksia / kertymiä, joista osa erotettu omaksi yksikökseen (Y86), osa havaittu ohuina viiruina yksikköä kaivaessa. Paikoin yksikkö kaivettu kahdessa osassa 33A ja 33B, joita erottaa orgaaninen kerros - jako oli paikoin epäselvä, mistä syystä yksikköä käsitellään kuitenkin yhtenä kokonaisuutena. Yksikkö on todennäköisesti pitkän ajan kuluessa muodostunut pihamaa.

**Ajoitusarvio:**

**Stratigrafia:**

**Yllä:** Y6, R8, Y12, Y14, Y15, Ku17, Ku25, Ku29, Ku31, R34, Y36, Ku41, Ku48, Ku59, Y65, Y66, Y67, Y77, Y84, Y85, Y86, Ku87, Y88, Y89, R113, Y114, Y115, Y116, Ku121, Ku126, Y129, Ku133, Y137, Ku139, R141, Y191, Y199

**Alla:** Y49, Y52, Y86, Y90, Y94, Y95, Y96, Y97, Y100, Y191

**Saman aikainen kuin:** Y86, Y95, Y96

**Liittyy rakenteeseen:**

**Liittyy kaivantoon:**

**Kaivanto täyttynyt:**

**Kaivanto leikkaa:**

**Löydöt:** KM39404:526-836, poistetut löydöt:79-89

**Kartat:** 6-15, 28-29

**Näytteet:** Maanäyte 5, luuanalyysi

**Yksikkönumero: 35****Yksikön tyyppi:** Kerros**Laajuus:** 200x70-90 cm**Paksuus:** Noin 3 cm**Kaivaustapa:** Lasta (Ei seulottu)**Kerroskoostumus:****Päämaalaji:** Keskiparkea hiekka <0,6 mm **Pääsekoite:** Tiilimurska**Muut sekoitteet:** Vaaleista hiekka- ja savilinssejä, multa, kivi, laasti, noki**Kerroksen ominaisuus** Tiivis**Homogeenisuus/aineosien jakautuminen:** Tasainen**Kerroksen väri** Ruskea**Yksikön raja:** Selkeähkö**Häiriöt****Kaivannon muoto tasossa:****Kaivannon muoto profiilissa:****Kerrostyyppi:** purkukerros**Kuvaus:** Tiilimurskan sekainen hiekkakerros, jossa vaaleita hiekkalinssejä ja savipaakkuja. Osa Y46:sta on kaivettu yksikkönä Y35. Mahdollisesti kuopan Ku48 täytkerros. Y35:ää kaivettaessa kuopan reunoja ei ollut vielä havaittu.**Ajoitusarvio:****Stratigrafia:**

Yllä: (R8), Y20, Y21

Alla: R45, Y46, Ku48

Saman aikainen kuin:

Liittyy rakenteeseen:

Liittyy kaivantoon: mahdollisest  
i Ku48

Kaivanto leikkaa:

**Löydöt:** KM39404:837-862, poistetut löydöt:90-92**Kartat:** 10**Näytteet:****Yksikkönumero: 36****Yksikön tyyppi:** Kerros**Laajuus:** 1x0,5m**Paksuus:****Kaivaustapa:** Lasta, lapio (Seulottu)**Kerroskoostumus:****Päämaalaji:** Hieno hiekka <0,2 mm **Pääsekoite:** Noki**Muut sekoitteet:** Multa, tiilenpala, tiilimurska, laasti**Kerroksen ominaisuus****Homogeenisuus/aineosien jakautuminen:** Epätasainen**Kerroksen väri** Lähes musta**Yksikön raja:** Selkeä**Häiriöt****Kaivannon muoto tasossa:****Kaivannon muoto profiilissa:****Kerrostyyppi:** täyttökerros**Kuvaus:** Todennäköisesti tulipalon jälkeinen purku-/täyttökerros. Liittyy kuoppaan Ku48, ollen samoja täyttökerroksia kuin Y20 ja Y35, näiden ja Y36:n rajana vain joitain isoja kiviä.**Ajoitusarvio:****Stratigrafia:**

Yllä: Y1

Alla: Y33, Ku48

Saman aikainen kuin:

Liittyy rakenteeseen:

Liittyy kaivantoon: Ku48?

Kaivanto täyttynyt:

Kaivanto leikkaa:

**Löydöt:** KM39404:863-873, poistetut löydöt:93**Kartat:** 7-8**Näytteet:**

**Yksikkönumero: 37****Yksikön tyyppi:** Kuoppa**Laajuus:****Paksuus:****Kaivaustapa:****Kerroskoostumus:****Päämaalaji:****Pääsekoite:****Muut sekoitteet:****Kerroksen ominaisuus****Homogeenisuus/aineosien jakautuminen:****Kerroksen väri****Yksikön raja:****Häiriöt****Kaivannon muoto tasossa:** Pitkänomainen**Kaivannon muoto profiilissa:** Melko suoraseinäinen**Kerrostyyppi:** Perustuskuoppa**Kuvaus:** Perustuskuoppa R8:n kulmassa olevalle uunille, jonka rakenteita ovat R23, R38 ja R74**Ajoitusarvio:****Stratigrafia:**

Yllä: R8, Y14, (Y15), R23, R38

Alla: Y50, Y61, Y78, Y96

Saman aikainen kuin:

Liittyy rakenteeseen: R8, R23, R38, R74

Liittyy kaivantoon:

Kaivanto täyttynyt: R23

Kaivanto leikkaa: Y15-&gt;Y50

**Löydöt:** KM39404:155-465, poistetut löydöt:72**Kartat:** 11-15**Näytteet:****Yksikkönumero: 39****Yksikön tyyppi:** Kuoppa**Laajuus:** 50x35 cm**Paksuus:** Syvyys 20 cm**Kaivaustapa:****Kerroskoostumus:****Päämaalaji:****Pääsekoite:****Muut sekoitteet:****Kerroksen ominaisuus****Homogeenisuus/aineosien jakautuminen:****Kerroksen väri****Yksikön raja:****Häiriöt****Kaivannon muoto tasossa:** Pyöreähkö**Kaivannon muoto profiilissa:** Suorareunainen, hieman pohjaan kapeneva**Kerrostyyppi:** Perustuskuoppa**Kuvaus:** Mahdollisesti paalun perustuskuoppa. (Havaittu mahdollisesti jo vuoden 1997 kaivauksissa?). Kuopan täytössä Y15 ja Y53 ei kiviä tai tiiliä tai muita rakenteita kuten muissa kaivausalueen länsireunan paalukuopissa.**Ajoitusarvio:****Stratigrafia:**

Yllä: Y1, Y53

Alla: Y15, Y52

Saman aikainen kuin:

Liittyy rakenteeseen:

Liittyy kaivantoon:

Kaivanto täyttynyt: Y15?, Y53

Kaivanto leikkaa:

**Löydöt:** KM39404:466-467, poistetut löydöt:73**Kartat:** 11-19**Näytteet:**

**Yksikkönumero: 41****Yksikön tyyppi:** Kuoppa**Laajuus:** 40x25 cm**Paksuus:** Syvyys 40 cm**Kaivaustapa:****Kerroskoostumus:****Päämaalaji:****Pääsekoite:****Muut sekoitteet:****Kerroksen ominaisuus****Homogeenisuus/aineosien jakautuminen:****Kerroksen väri****Yksikön raja:****Häiriöt****Kaivannon muoto tasossa:** Pyöreähkö**Kaivannon muoto profiilissa:** Suorat reunat**Kerrostyyppi:** Perustuskuoppa**Kuvaus:** Paalun perustuskuoppa, jossa R40. Ulottuu Y52:een.**Ajoitusarvio:****Stratigrafia:**

Yllä: Y12, R40

Alla: Y14, Y15, Y33, Y52

Saman aikainen kuin:

Liittyy rakenteeseen: R40

Liittyy kaivantoon:

Kaivanto täyttynyt: Y14, Y15

Kaivanto leikkaa:

**Löydöt:** KM39404:468-470**Kartat:** 10-14**Näytteet:****Yksikkönumero: 46****Yksikön tyyppi:** Kerros**Laajuus:** 200x50-80 cm**Paksuus:** Maksimi 60 cm**Kaivaustapa:** Lasta, lapio (seulottu)**Kerroskoostumus:****Päämaalaji:** Keskikarkea hiekka <0,6 mm**Pääsekoite:** Multa, tiilimurska**Muut sekoitteet:** Hiesu, savi, tiilen pala, laasti, hiili, noki**Kerroksen ominaisuus** Tiivis, tahmea**Homogeenisuus/aineosien jakautuminen:** Epätasainen**Kerroksen väri** Tummanharmaa**Yksikön raja:** Vuosien 1997 ja 2013 kaivausalueiden eteläprofiilit**Häiriöt****Kaivannon muoto tasossa:****Kaivannon muoto profiilissa:****Kerrostyyppi:** purkukerros (täyttökerros?)**Kuvaus:** Kuopan Ku 48 täyttää. Paljon purkumaista tavaraa (kokonaisia rikkoontuvia tiliä, laastisia kiviä). Saven määrä kasvaa alaspäin. Pohjimmaisena musta palokerroksen oloinen maa, jonka kuitenkin jäi suurimmaksi osaksi profiiliin**Ajoitusarvio:****Stratigrafia:**

Yllä: Y35, R45

Alla: Y24, Ku48

Saman aikainen kuin:

Liittyy rakenteeseen:

Liittyy kaivantoon: Ku48

Kaivanto täyttynyt:

Kaivanto leikkaa:

**Löydöt:** KM39404:879-916, poistetut löydöt:96-97**Kartat:** 9-12**Näytteet:**



**Yksikkönumero: 47****Yksikön tyyppi:** Kerros**Laajuus:** Noin 1x1m**Paksuus:** 5-10 cm**Kaivaustapa:** Lasta (seulottu)**Kerroskoostumus:****Päämaalaji:** Keskiparkea hiekka <0,6 mm **Pääsekoite:****Muut sekoitteet:** Siltti, tiilimurska, laasti, orgaaninen aines**Kerroksen ominaisuus****Homogeenisuus/aineosien jakautuminen:** Epätasainen**Kerroksen väri** Tumman mustanruskea jossa keltaisia laikkuja**Yksikön raja:** Selkeä yllä oleviin**Häiriöt****Kaivannon muoto tasossa:****Kaivannon muoto profiilissa:****Kerrostyyppi:** ns. kulttuurikerros**Kuvaus:** Ruskea hiekkakerros. Mahdollisesti samaa kuin Y69.**Ajoitusarvio:****Stratigrafia:**

Yllä: Y24, Ku48, Y83

Alla: Y65, Y78

Saman aikainen kuin: Y69

Liittyy rakenteeseen:

Liittyy kaivantoon:

Kaivanto täyttynyt:

Kaivanto leikkaa:

**Löydöt:** KM39404:917-921, poistetut löydöt:98**Kartat:** 9-14**Näytteet:****Yksikkönumero: 48****Yksikön tyyppi:** Kuoppa**Laajuus:** 200x50-80 cm**Paksuus:** Syvyys:**Kaivaustapa:****Kerroskoostumus:****Päämaalaji:****Pääsekoite:****Muut sekoitteet:****Kerroksen ominaisuus****Homogeenisuus/aineosien jakautuminen:****Kerroksen väri****Yksikön raja:** Vuosien 1997 ja 2013 kaivausalueiden eteläprofiilit**Häiriöt****Kaivannon muoto tasossa:****Kaivannon muoto profiilissa:**Laakean kovera, kuopan itäreuna jyrkempi**Kerrostyyppi:****Kuvaus:** Suurehko kuoppa, jonka funktio epäselvä. Kuopan täyttökerroksissa paljon purkutavaraa (tiiliä, kiviä, laastia). Suhde esim. R8:aan epäselvä, sillä vuonna 1997 kaivetut alueet vaikeuttavat kaivausalueen eteläreunan havaintoja.**Ajoitusarvio:****Stratigrafia:**

Yllä: Y1, Y20, Y35, Y36, R45, Y46

Alla: Y24, Y33, Y47

Saman aikainen kuin:

Liittyy rakenteeseen:

Liittyy kaivantoon:

Kaivanto täyttynyt: Y20, Y35, Y36, R45, Y46  
Kaivanto leikkaa:**Löydöt:****Kartat:** 11-12**Näytteet:**

**Yksikkönumero: 49****Yksikön tyyppi:** Kerros**Laajuus:** 130x60-130 cm**Paksuus:** 1-5 cm**Kaivaustapa:** Lasta, lapio (seulottu)**Kerroskoostumus:****Päämaalaji:** Savi**Pääsekoite:** Keskikarkea hiekka <0,6 mm**Muut sekoitteet:****Kerroksen ominaisuus** Tiivis**Homogeenisuus/aineosien jakautuminen:** Tasainen**Kerroksen väri** Harmaa, paikoin ruskeahko**Yksikön raja:** Selkeähkö**Häiriöt****Kaivannon muoto tasossa:****Kaivannon muoto profiilissa:****Kerrostyyppi:** ns. kulttuurikerros**Kuvaus:** Savinen linssi kerrosten Y33:n ja Y52:n välissä kaivausalueen länsiosassa.**Ajoitusarvio:****Stratigrafia:**

Yllä: Y33

Alla: Y52

Saman aikainen kuin:

Liittyy rakenteeseen:

Liittyy kaivantoon:

Kaivanto täyttynyt:

Kaivanto leikkaa:

**Löydöt:****Kartat:** 14**Näytteet:****Yksikkönumero: 50****Yksikön tyyppi:** Kerros**Laajuus:****Paksuus:****Kaivaustapa:****Kerroskoostumus:****Päämaalaji:****Pääsekoite:****Muut sekoitteet:****Kerroksen ominaisuus****Homogeenisuus/aineosien jakautuminen:****Kerroksen väri** Vaaleanruskea**Yksikön raja:****Häiriöt****Kaivannon muoto tasossa:****Kaivannon muoto profiilissa:****Kerrostyyppi:****Kuvaus:** Puhdas pohjahiekka, paikoin savinen.**Ajoitusarvio:****Stratigrafia:**Yllä: R11, Ku25, Ku37, Y52, Y61, Y70,  
Y72, Y75, Y79, Y82, Ku93, Y100,  
Y101, Y105, Ku112, Ku117, Y118,  
Y119, Ku128, Y148, Ku149, Y173,  
Y178, Y183, Y184, Ku185, Ku188,  
Y192, Y199, R203, Ku204, Y206

Alla:

Saman aikainen kuin:

Liittyy rakenteeseen:

Liittyy kaivantoon:

Kaivanto täyttynyt:

Kaivanto leikkaa:

**Löydöt:****Kartat:** 9-27-29**Näytteet:** Maanäyte 24 (R207:n yhteydestä)

**Yksikkönumero: 52****Yksikön tyyppi:** Kerros**Laajuus:****Paksuus:****Kaivaustapa:** Lasta, lapio (osittain seulottu)**Kerroskoostumus:****Päämaalaji:** Keskikarkea hiekka <0,6 mm **Pääsekoite:****Muut sekoitteet:** Savi, multa, tiilimurska, puusilppu, hiili**Kerroksen ominaisuus** Tiivis ylhäältä, löyhä alhaalta**Homogeenisuus/aineosien jakautuminen:** Epätasainen**Kerroksen väri** Ruskea/harmaa**Yksikön raja:****Häiriöt** Paalukuopat, Ku 37**Kaivannon muoto tasossa:****Kaivannon muoto profiilissa:****Kerrostyyppi:** ns. kulttuurikerros**Kuvaus:** Ruskea hiekkakerros, melko löydötön, mutta paksu kerros. R11:sta liitetty eristesavi tullut esiin tästä yksiköstä, mutta yksikön suhde kellariin hieman epävarma. Osittain pohjamaan Y50 päällä, eteläosassa alla vielä palo(?)kerroksia. Funktio epäselvä, mahdollisesti pihaa tai muuten värjäytynyt hiekkakerros.**Ajoitusarvio:****Stratigrafia:**Yllä: Ku29, Y33, Ku39, Ku41, Y49, Y62 **Alla:** Y50, Y61, Y62, Y75**Saman aikainen kuin:**

Liittyy rakenteeseen: R11

Liittyy kaivantoon:

Kaivanto täyttynyt:

Kaivanto leikkaa:

**Löydöt:** KM39404:922-965, poistetut löydöt:99-101**Kartat:** 11-19, 28**Näytteet:** Maanäyte 2, maanäyte 3**Yksikkönumero: 53****Yksikön tyyppi:** Kerros**Laajuus:** 50x35 cm**Paksuus:** 20 cm**Kaivaustapa:****Kerroskoostumus:****Päämaalaji:** Keskikarkea hiekka <0,6 mm **Pääsekoite:****Muut sekoitteet:** Savi, multa, tiilimurska, puusilppu, hiili**Kerroksen ominaisuus** Tiivis**Homogeenisuus/aineosien jakautuminen:****Kerroksen väri** Tummanruskea**Yksikön raja:****Häiriöt****Kaivannon muoto tasossa:****Kaivannon muoto profiilissa:****Kerrostyyppi:****Kuvaus:** Tummanruskea hiekka kuopassa Ku 39.**Ajoitusarvio:****Stratigrafia:**

Yllä: Y1

**Alla:** Y14, Ku39**Saman aikainen kuin:**

Liittyy rakenteeseen:

Liittyy kaivantoon: Ku39

Kaivanto täyttynyt:

Kaivanto leikkaa:

**Löydöt:** KM39404:966**Kartat:** 11**Näytteet:**

**Yksikkönumero: 54****Yksikön tyyppi:** Kerros**Laajuus:** 1x2 m**Paksuus:** 2-7 cm**Kaivaustapa:** Lasta (ei seulottu)**Kerroskoostumus:****Päämaalaji:** Keskikarkea hiekka <0,6 mm **Pääsekoite:****Muut sekoitteet:** Savi, sora, kivi, tiilimurska, hiili, noki**Kerroksen ominaisuus****Homogeenisuus/aineosien jakautuminen:****Kerroksen väri** Tummanruskea**Yksikön raja:** Selkeähkö**Häiriöt** Kuoppa (Ku 56)**Kaivannon muoto tasossa:****Kaivannon muoto profiilissa:****Kerrostyyppi:****Kuvaus:** Tummanruskea hiekkakerros, jonka joukossa vähän kaikkea. Funktio epäselvä. Mahdollisesti samoja hiekkakerroksia kuin Y33:ssa.**Ajoitusarvio:****Stratigrafia:**

Yllä: Y27, Ku56

Alla: R55, Y69

Saman aikainen kuin:

Liittyy rakenteeseen:

Liittyy kaivantoon:

Kaivanto täyttynyt:

Kaivanto leikkaa:

**Löydöt:** KM39404:967-971**Kartat:** 11-12**Näytteet:****Yksikkönumero: 56****Yksikön tyyppi:** Kuoppa**Laajuus:** 30x40 cm**Paksuus:** Syvyys noin 50 cm**Kaivaustapa:** Lasta**Kerroskoostumus:****Päämaalaji:****Pääsekoite:****Muut sekoitteet:****Kerroksen ominaisuus****Homogeenisuus/aineosien jakautuminen:****Kerroksen väri****Yksikön raja:****Häiriöt****Kaivannon muoto tasossa:** Soikea**Kaivannon muoto profiilissa:** Suoraseinäinen, terävähkö pohja**Kerrostyyppi:** Perustuskuoppa**Kuvaus:** Paalun perustuskuoppa. Täytteenä Y15 ja R57.**Ajoitusarvio:****Stratigrafia:**

Yllä: R57

Alla: Y54

Saman aikainen kuin:

Liittyy rakenteeseen:

Liittyy kaivantoon:

Kaivanto täyttynyt: Y15, R57

Kaivanto leikkaa: Y54

**Löydöt:** KM39404:471-472**Kartat:** 11-25, 28**Näytteet:**

**Yksikkönumero: 58****Yksikön tyyppi:** Kerros**Laajuus:** 50x30 cm**Paksuus:** 5-30 cm**Kaivaustapa:** Lasta, lapio (lapiolla kaivettu maa seulottu)**Kerroskoostumus:****Päämaalaji:** Keskikarkea hiekka <0,6 mm **Pääsekoite:****Muut sekoitteet:** Savi, sora, kivi, tiilimurska, noki**Kerroksen ominaisuus** Tiivis**Homogeenisuus/aineosien jakautuminen:** Tasainen**Kerroksen väri** Tummanruskea**Yksikön raja:** Selkeä**Häiriöt****Kaivannon muoto tasossa:****Kaivannon muoto profiilissa:****Kerrostyyppi:** täyttökerros?**Kuvaus:** Kuopan 59 täyttöä, pihakiveyksen R5 pohjustushiekassa Y9. Funktio epäselvä.**Ajoitusarvio:** Pihakiveyksen R5 rakentamisen aikainen**Stratigrafia:**

Yllä: R5, Y7

Alla: Ku59

Saman aikainen kuin: R5

Liittyy rakenteeseen:

Liittyy kaivantoon: Ku59

Kaivanto täyttynyt:

Kaivanto leikkaa:

**Löydöt:** KM39404:972-981, poistetut löydöt:102**Kartat:** 6**Näytteet:****Yksikkönumero: 59****Yksikön tyyppi:** Kuoppa**Laajuus:** 100 x 45 cm**Paksuus:** Syvyys 10-30 cm**Kaivaustapa:** Lasta, lapio**Kerroskoostumus:****Päämaalaji:****Pääsekoite:****Muut sekoitteet:****Kerroksen ominaisuus****Homogeenisuus/aineosien jakautuminen:****Kerroksen väri****Yksikön raja:****Häiriöt****Kaivannon muoto tasossa:** Y9:n pinnassa pohjois-etelä-suorakaiteen muotoinen, pohja soikea**Kaivannon muoto profiilissa:** hyvin epäsäännöllinen**Kerrostyyppi:** Täyttökuoppa**Kuvaus:** Kuoppa pihakiveyksen R5:n alla, funktio epäselvä.**Ajoitusarvio:** Pihakiveyksen R5:n rakentamisen aikainen**Stratigrafia:**

Yllä: Y58

Alla: Y9, Y33

Saman aikainen kuin: R5

Liittyy rakenteeseen:

Liittyy kaivantoon:

Kaivanto täyttynyt: Y58

Kaivanto leikkaa: Y9

**Löydöt:****Kartat:** 6-14**Näytteet:**

**Yksikkönumero: 60****Yksikön tyyppi:** Kerros**Laajuus:** 150x150 cm**Paksuus:** Noin 10 cm**Kaivaustapa:** Lasta, lapio (Seulottu)**Kerroskoostumus:****Päämaalaji:** Keskikarkea hiekka <0,6 mm **Pääsekoite:** Kivi**Muut sekoitteet:****Kerroksen ominaisuus** Löyhä**Homogeenisuus/aineosien jakautuminen:** Epätasainen**Kerroksen väri** Likaisen ruskea**Yksikön raja:****Häiriöt****Kaivannon muoto tasossa:****Kaivannon muoto profiilissa:****Kerrostyyppi:** purkukerros**Kuvaus:** Todennäköisesti tuhoutunutta pihakiveystä R5, seassa Y7, Y9 sekä mahdollisesti myös Y1:stä.**Ajoitusarvio:****Stratigrafia:**

Yllä: Y1

Alla: Y9, Y12

Saman aikainen kuin:

Liittyy rakenteeseen:

Liittyy kaivantoon:

Kaivanto täyttynyt:

Kaivanto leikkaa:

**Löydöt:****Kartat:** 4-5**Näytteet:****Yksikkönumero: 61****Yksikön tyyppi:** Kerros**Laajuus:** 220x200 cm**Paksuus:** 2-5 cm**Kaivaustapa:** Lasta, lapio (lapiolla kaivettu maa seulottu)**Kerroskoostumus:****Päämaalaji:** Keskikarkea hiekka <0,6 mm **Pääsekoite:****Muut sekoitteet:** Kivi, tiilimurska, tiilen pala, palanut savi, puusilppu, hiili, noki**Kerroksen ominaisuus** Tiivis**Homogeenisuus/aineosien jakautuminen:** Tasainen**Kerroksen väri** Musta**Yksikön raja:** Selkeä**Häiriöt****Kaivannon muoto tasossa:****Kaivannon muoto profiilissa:****Kerrostyyppi:** ns. kulttuurikerros**Kuvaus:** Musta palokerros tai palon jäänteet. Keskittyi pohjahiekkaan muodostuneeseen kuoppaan tai painanteeseen.**Ajoitusarvio:****Stratigrafia:**

Yllä: Ku37, Y52, Y53

Alla: Y50, Y70

Saman aikainen kuin:

Liittyy rakenteeseen:

Liittyy kaivantoon:

Kaivanto täyttynyt:

Kaivanto leikkaa:

**Löydöt:** KM39404:982-984, poistetut löydöt:103**Kartat:** 15, 28**Näytteet:** Maanäyte 4

**Yksikkönumero: 62****Yksikön tyyppi:** Kerros**Laajuus:** 140x40-100cm**Paksuus:****Kaivaustapa:** Lapio (ei seulottu)**Kerroskoostumus:****Päämaalaji:** Savi**Pääsekoite:** Keskikarkea hiekka <0,6 mm**Muut sekoitteet:****Kerroksen ominaisuus** Tiivis**Homogeenisuus/aineosien jakautuminen:** Epätasainen**Kerroksen väri** (vaaleankellertävä) harmaa**Yksikön raja:****Häiriöt****Kaivannon muoto tasossa:****Kaivannon muoto profiilissa:****Kerrostyyppi:** rakentamis-? / eriste-?/ tiivistekerros?

**Kuvaus:** Savea ja hiekkaa kellarin R11 seinän ulkopuolella (etelä- ja länsipuolella, stratigrafia ja muut suhteet hieman epävarmat. Mahdollisesti liittyy kellariin R11, tai sen alla oleviin suuriin kiviin. Suuria kiviä ja savea Y62 ei havaittu kellarin itäosissa lainkaan. Voi liittyä johonkin muuhun ilmiöön, joka jäänyt kaivausalueen länsiprofiilin ulkopuolelle. Hiekka tiikerikakkukerroksina saven seassa.

**Ajoitusarvio:** epäselvä**Stratigrafia:**

Yllä: R11, Y52

Alla: R11, Y52

Saman aikainen kuin:

Liittyy rakenteeseen: R11?

Liittyy kaivantoon:

Kaivanto täyttynyt:

Kaivanto leikkaa:

**Löydöt:** KM39404:985-987, poistetut löydöt:104**Kartat:** 14-17, 28**Näytteet:****Yksikkönumero: 64****Yksikön tyyppi:** Kerros**Laajuus:** 2,5x1 m**Paksuus:** 5-10 cm**Kaivaustapa:** Lasta, lapio**Kerroskoostumus:****Päämaalaji:** Keskikarkea hiekka <0,6 mm**Pääsekoite:****Muut sekoitteet:** Multa, sora, kivi, tiilimurska, hiili, noki**Kerroksen ominaisuus** Tiivis**Homogeenisuus/aineosien jakautuminen:** Epätasainen**Kerroksen väri** Mustanruskea**Yksikön raja:** Selvä Y6:een, epäselvä muihin.**Häiriöt****Kaivannon muoto tasossa:****Kaivannon muoto profiilissa:****Kerrostyyppi:** tasauskerros

**Kuvaus:** Laikukas sekoittunut hiekkakerros osittain kivijalan R8:n päällä ja eteläpuolella. Ei selkeitä rajoja muihin yksiköihin, paitsi Y6:teen, muihin vaihtuu vähitellen. Voi olla osittain vielä sekoittunutta pintamaata Y1.

**Ajoitusarvio:****Stratigrafia:**

Yllä: Y1

Alla: Y6, Y65, Y85

Saman aikainen kuin:

Liittyy rakenteeseen:

Liittyy kaivantoon:

Kaivanto täyttynyt:

Kaivanto leikkaa:

**Löydöt:** KM39404:988-1004, poistetut löydöt:105**Kartat:** 7**Näytteet:**

**Yksikkönumero: 65****Yksikön tyyppi:** Kerros**Laajuus:** 4x4 m**Paksuus:** Maksimi 30 cm, ohenee reunoille**Kaivaustapa:** Lasta, lapio (seulottu)**Kerroskoostumus:****Päämaalaji:** Hieno hiekka <0,2 mm**Pääsekoite:** Keskikarkea hiekka <0,6 mm**Muut sekoitteet:** Savi, multa, kivi, tiilimurska**Kerroksen ominaisuus** Tiivis**Homogeenisuus/ainesien jakautuminen:** Epätasainen**Kerroksen väri** Vaaleanruskea, jossa tumman- & mustanruskeita laikkuja**Yksikön raja:** Selkeäkö ylle ja alle, joskin yksikön reunat sekoittuvat muihi yksiköihin ohuena hiekkana.**Häiriöt** Vuoden 1997 kaivokuoppa**Kaivannon muoto tasossa:****Kaivannon muoto profiilissa:****Kerrostyyppi:** täyttö- / tasauskerros**Kuvaus:** Vaalea hiekka, jolla on tasoitettu käytöstä pois jääneen kaivon/kaivokuopan aiheuttamaa painaamaa. Levitetty laajemmin kaivosta itään ja pohjoiseen. Hiekan sekaan on sekoittunut "likaista" ns. kulttuurikerrosmaata (mustat ja ruskeat linssit), suurin osa yksikön löydöistä näistä kohdin. Kaivon länsipuolella menee Y33:n päälle. Aivan kaivon kohdalla mahdollisesti useampi samankaltainen hiekkakerros.**Ajoitusarvio:** 1700-luku?**Stratigrafia:**

Yllä: Y6, Y9, Y12, Y14, Y64, Y85

Alla: (Y33), Y77, Y84, Ku93, Y96, Y129, Y137

Saman aikainen kuin:

Liittyy rakenteeseen:

Liittyy kaivantoon:

Kaivanto täyttynyt:

Kaivanto leikkaa:

**Löydöt:** KM39404:1005-1095, poistetut löydöt:106-108**Kartat:** 8-10**Näytteet:****Yksikkönumero: 66****Yksikön tyyppi:** Kerros**Laajuus:** 1,5 x 0,5 m**Paksuus:** 3-10 cm**Kaivaustapa:** Lasta, lapio (ei seulottu)**Kerroskoostumus:****Päämaalaji:** Keskikarkea hiekka <0,6 mm**Pääsekoite:** Hieno hiekka <0,2 mm**Muut sekoitteet:** Hiesu, savi**Kerroksen ominaisuus** Tiivis**Homogeenisuus/ainesien jakautuminen:** Tasainen**Kerroksen väri** Harmahtavan ruskea**Yksikön raja:** Erottuu selvästi Y6:sta,vaihtuu Y33:een vaiheittain**Häiriöt****Kaivannon muoto tasossa:****Kaivannon muoto profiilissa:****Kerrostyyppi:** tasauskerros?**Kuvaus:** Hiekkakerros, joka jatkuu ja paksunee eteläprofiiliin, funktio epäselvä (mahd. samaa tapahtumaa kuin Y65)**Ajoitusarvio:****Stratigrafia:**

Yllä: Y6

Alla: Y33, Y86

Saman aikainen kuin:

Liittyy rakenteeseen:

Liittyy kaivantoon:

Kaivanto täyttynyt:

Kaivanto leikkaa:

**Löydöt:** KM39404:1096**Kartat:** 9-10**Näytteet:**



**Yksikkönumero: 67****Yksikön tyyppi:** Kerros**Laajuus:** Noin 2x2 m**Paksuus:** 2-5 cm**Kaivaustapa:** Lasta (seulottu)**Kerroskoostumus:****Päämaalaji:** Keskikarkea hiekka <0,6 mm **Pääsekoite:****Muut sekoitteet:** Tiilimurska, puusilppu, puulastu, hiili, noki, orgaaninen aines**Kerroksen ominaisuus** Tiivis**Homogeenisuus/aineosien jakautuminen:** Epätasainen**Kerroksen väri** Lähes musta**Yksikön raja:****Häiriöt****Kaivannon muoto tasossa:****Kaivannon muoto profiilissa:****Kerrostyyppi:** ns. kulttuurikerros**Kuvaus:** Ohut puun, hiilen ja orgaanisen aineksen sekainen hiekkakerros. Alla ja päällä pienehköhen savilinssejä (jotka katsottu kuuluviksi yksiköihin Y12 ja Y33). Jonkinlainen pihakerros tai vaihe pihalla.**Ajoitusarvio:** Pihakiveystä R5 vanhempi**Stratigrafia:**

Yllä: Y12

Alla: Y14, Y33

Saman aikainen kuin:

Liittyy rakenteeseen:

Liittyy kaivantoon:

Kaivanto täyttynyt:

Kaivanto leikkaa:

**Löydöt:** KM39404:1097-1126, poistetut löydöt:109**Kartat:** 9, 29**Näytteet:****Yksikkönumero: 68****Yksikön tyyppi:** Kerros**Laajuus:** Noin 2x3 m**Paksuus:** 0,5-1cm**Kaivaustapa:** Lasta**Kerroskoostumus:****Päämaalaji:** Keskikarkea hiekka <0,6 mm **Pääsekoite:****Muut sekoitteet:****Kerroksen ominaisuus** Irtonainen**Homogeenisuus/aineosien jakautuminen:** Tasainen**Kerroksen väri** Kellertävä**Yksikön raja:** Selkeä ylle ja alle, rajautuu etelässä R8:aan, häipyä ohennemalla pohjoiseen.**Häiriöt****Kaivannon muoto tasossa:****Kaivannon muoto profiilissa:****Kerrostyyppi:****Kuvaus:** Kaivettu samaan aikaan Y12:n kanssa, koska ollut todella ohut kerros. Ei selkeää funktiota, liittyy pihakerrokseen ja vaiheisiin pihalla.**Ajoitusarvio:****Stratigrafia:**

Yllä: Y12

Alla: Y14

Saman aikainen kuin:

Liittyy rakenteeseen:

Liittyy kaivantoon:

Kaivanto täyttynyt:

Kaivanto leikkaa:

**Löydöt:****Kartat:** 29**Näytteet:**

**Yksikkönumero: 69****Yksikön tyyppi:** Kerros**Laajuus:** Noin 2m<sup>2</sup>**Paksuus:** Noin 20-30 cm**Kaivaustapa:** Lasta, lapio (lapiolla kaivettu maa seulottu)**Kerroskoostumus:****Päämaalaji:** Hieno hiekka <0,2 mm **Pääsekoite:****Muut sekoitteet:** Karkea hiekka <2,0 mm, savi, multa, tiilen pala, hiili**Kerroksen ominaisuus** Löyhä, alaosasta viimeiset 5 cm tahmea**Homogeenisuus/aineosien jakautuminen:** Epätasainen**Kerroksen väri** Vaihtelee tumman ruskeasta (yleissävy) kellertävään**Yksikön raja:** Epäselvät**Häiriöt** Kuoppa Ku56**Kaivannon muoto tasossa:****Kaivannon muoto profiilissa:****Kerrostyyppi:** ns. kulttuurikerros**Kuvaus:** Erittäin sekoittunut "tiikerikakkukerros", joka vaihtuu alaosastaan kosteaksi ja savensekaiseksi. Vaihtuu ylhäältäpäin Y54:stä (erona Y54:ään hiililaikut) ja alhaalta Y73:een (savi). Mahdollisesti samaa kuin Y33 tai sen aikaista.**Ajoitusarvio:****Stratigrafia:**

Yllä: Y54

Alla: Y73, Y78

Saman aikainen kuin:

Liittyy rakenteeseen:

Liittyy kaivantoon:

Kaivanto täyttynyt:

Kaivanto leikkaa:

**Löydöt:** KM39404:1127-1128, poistetut löydöt:110**Kartat:** 13-14**Näytteet:****Yksikkönumero: 70****Yksikön tyyppi:** Kerros**Laajuus:** Noin 1x1-2 m**Paksuus:** 2-10 cm**Kaivaustapa:** Lasta**Kerroskoostumus:****Päämaalaji:** Keskikarkea hiekka <0,6 mm **Pääsekoite:** Noki, hiili**Muut sekoitteet:** Siltti, savi, kivi, tiilimurska, tiilen pala, laasti**Kerroksen ominaisuus** Tahmea**Homogeenisuus/aineosien jakautuminen:** Epätasainen**Kerroksen väri** Musta**Yksikön raja:** Ympäriällä Y50**Häiriöt** Ku37 leikkaa osan yksiköstä.**Kaivannon muoto tasossa:****Kaivannon muoto profiilissa:****Kerrostyyppi:** ns. kulttuurikerros**Kuvaus:** Hieman tahmea ja musta hiekkakerros, jonka seassa on nyrkin kokoisia kiviä ja tiilen paloja. Vaikuttaa siirretyltä purkumaalta, mutta voi olla paikalleen muodostunutkin palokerros. Y70 muodostaa kuoppaa, joka voi liittyä R71:een, joka jää profiiliin. Erona Y61:een kivet ja tiilet yksikössä. Samaa kuin Y101?**Ajoitusarvio:****Stratigrafia:**

Yllä: Y61, Y208

Alla: Y50, R71, Y72

Saman aikainen kuin: R71

Liittyy rakenteeseen:

Liittyy kaivantoon:

Kaivanto täyttynyt:

Kaivanto leikkaa:

**Löydöt:** KM39404:1129-1132**Kartat:** 11-19, 22, 28**Näytteet:**

**Yksikkönumero: 72****Yksikön tyyppi:** Kerros**Laajuus:****Paksuus:** 3-14 cm**Kaivaustapa:** Lasta (ei seulottu)**Kerroskoostumus:****Päämaalaji:** Hieno hiekka <0,2 mm, **Pääsekoite:**  
keskikarkea hiekka <0,6 mm**Muut sekoitteet:****Kerroksen ominaisuus****Homogeenisuus/ainenosien jakautuminen:** Tasainen**Kerroksen väri** Kellertävän harmaa**Yksikön raja:** Pohjoisreuna selvä, eteläreuna ei löytynyt  
uunin alta**Häiriöt****Kaivannon muoto tasossa:****Kaivannon muoto profiilissa:****Kerrostyyppi:** ns. kulttuurikerros**Kuvaus:** Ojamainen hiekkakerros, jonka pohjoisreuna on suoraviivainen**Ajoitusarvio:** Uunin rakenteita R23 ja R38 vanhempi**Stratigrafia:**

Yllä: Y70

Alla: Y50

Saman aikainen kuin:

Liittyy rakenteeseen:

Liittyy kaivantoon:

Kaivanto täyttynyt:

Kaivanto leikkaa:

**Löydöt:****Kartat:** 15-20, 28**Näytteet:****Yksikkönumero: 73****Yksikön tyyppi:** Kerros**Laajuus:** Noin 2x1 m**Paksuus:****Kaivaustapa:** Lasta, lapio (ei seulottu)**Kerroskoostumus:****Päämaalaji:** Savi **Pääsekoite:****Muut sekoitteet:** Hieno hiekka <0,2 mm, Keskikarkea hiekka <0,6 mm, kivet**Kerroksen ominaisuus** Tiivis**Homogeenisuus/ainenosien jakautuminen:** Tasainen**Kerroksen väri** Harmaa**Yksikön raja:** Selkeä**Häiriöt****Kaivannon muoto tasossa:****Kaivannon muoto profiilissa:****Kerrostyyppi:****Kuvaus:** Savikerros, jossa nyrkin kokoisia ja pienempi kiviä sesassa (kivet eivät muodosta selkeää rakennetta). Savi sekoittuu paikoin yllä olevaan Y69 hiekkaan. Alta tuleva Y79 tulee esille hyvin selkeästi. Liittyy mahdollisesti kivijalkaan R55, savea osittain R55:tä vasten.**Ajoitusarvio:****Stratigrafia:**

Yllä: Y69, Y78

Alla: R55, Y79

Saman aikainen kuin:

Liittyy rakenteeseen: R55?

Liittyy kaivantoon:

Kaivanto täyttynyt:

Kaivanto leikkaa:

**Löydöt:****Kartat:** 15**Näytteet:**

**Yksikkönumero: 75****Yksikön tyyppi:** Kerros**Laajuus:****Paksuus:** 1-3 cm**Kaivaustapa:** Lasta, lapio (ei seulottu)**Kerroskoostumus:****Päämaalaji:** Orgaaninen aines**Pääsekoite:** Keskikarkea hiekka <0,6 mm**Muut sekoitteet:** Multa**Kerroksen ominaisuus** Tiivis**Homogeenisuus/ainesosien jakautuminen:** Tasainen**Kerroksen väri** Tumman ruskea**Yksikön raja:****Häiriöt****Kaivannon muoto tasossa:****Kaivannon muoto profiilissa:****Kerrostyyppi:** luonnollinen kerros?, rakentamiskerros?**Kuvaus:** Tumman ruskea orgaaninen kerros kellarin R11 ulkopuolella Y62:n muodostaman kuopanteen pohjalla osittain isojen kivien alla. Mahdollisesti maaton puuta tai turvetta. Funktio epäselvä, liittyyne suuriin kiviin ja Y62:een.**Ajoitusarvio:****Stratigrafia:**

Yllä: Y52

Alla: Y50

Saman aikainen kuin:

Liittyy rakenteeseen: R11?

Liittyy kaivantoon:

Kaivanto täyttynyt:

Kaivanto leikkaa:

**Löydöt:** KM39404:1141-1143**Kartat:** 20-21, 28**Näytteet:****Yksikkönumero: 76****Yksikön tyyppi:** Kerros**Laajuus:** Noin 2x2 m**Paksuus:** Noin 5-10 cm**Kaivaustapa:** Lasta, lapio (seulottu)**Kerroskoostumus:****Päämaalaji:** Orgaaninen aines, multa**Pääsekoite:** Noki**Muut sekoitteet:** Hieno hiekka <0,2 mm, siltti, savi, tiilimurska, tiilen pala, palanut savi, laasti**Kerroksen ominaisuus** Tiivis ja tahmea**Homogeenisuus/ainesosien jakautuminen:** Epätasainen**Kerroksen väri** Musta/hyvin tummanruskea**Yksikön raja:** Selkeä, yksikkö jatkuu pohjoisprofiiliin**Häiriöt** R81/Ku126**Kaivannon muoto tasossa:****Kaivannon muoto profiilissa:****Kerrostyyppi:** purkukerros? Ns. kulttuurikerros?**Kuvaus:** Yksikkö hyvin epätasaisesti sekoittunut. Mahdollisesti purkukerros tai orgaanisen aineksen pitoisuuden perusteella jonkinlainen tunkio tai näistä aineksista levitelty kerros.**Ajoitusarvio:** Pihakiveyksen R133 käyttöaika**Stratigrafia:**

Yllä: Y3

Alla: Y80, R113, Y115, Y136

Saman aikainen kuin:

Liittyy rakenteeseen:

Liittyy kaivantoon:

Kaivanto täyttynyt:

Kaivanto leikkaa:

**Löydöt:** KM39404:1144-1196, poistetut löydöt:112-113**Kartat:** 4**Näytteet:**

**Yksikkönumero: 77****Yksikön tyyppi:** Kerros**Laajuus:** Noin 1m (kahdessa osassa kaivon molemmin puolin)**Paksuus:** 5-20 cm (keskeltä paksuin)**Kaivaustapa:** Lasta (ei seulottu)**Kerroskoostumus:****Päämaalaji:** Hieno hiekka <0,2 mm **Pääsekoite:****Muut sekoitteet:** Keskikarkea hiekka <0,6 mm, siltti, puusilppu, hiili**Kerroksen ominaisuus** Tiivis**Homogeenisuus/aineosien jakautuminen:** Epätasainen**Kerroksen väri** Yleissävy vaalean kellertävä, vaihtelee paikoin harmahtavan ruskeaan**Yksikön raja:****Häiriöt****Kaivannon muoto tasossa:****Kaivannon muoto profiilissa:****Kerrostyyppi:** täyttökerros**Kuvaus:** Enimmäkseen tiivistä kellertävää siltinsekaista hienojakoista hiekkaa. Kaivoon R125 liittyvän painamuman täyttökerroksia, kuten Y65, mahdollisesti eri aikainen.**Ajoitusarvio:****Stratigrafia:**

Yllä: Y12, Y65, Ku87, Y88

Alla: Y33, Y86

Saman aikainen kuin:

Liittyy rakenteeseen:

Liittyy kaivantoon:

Kaivanto täyttynyt:

Kaivanto leikkaa:

**Löydöt:** KM39404:1197-1201, poistetut löydöt:114**Kartat:** 9-13**Näytteet:****Yksikkönumero: 78****Yksikön tyyppi:** Kerros**Laajuus:** 25x10 cm, jatkuu eteläprofiiliin**Paksuus:** 7-10 cm**Kaivaustapa:** Lasta (ei seulottu)**Kerroskoostumus:****Päämaalaji:** Hieno hiekka <0,2 mm**Pääsekoite:** Keskikarkea hiekka <0,6 mm**Muut sekoitteet:****Kerroksen ominaisuus** Tiivis**Homogeenisuus/aineosien jakautuminen:****Kerroksen väri** Vaalean ruskea**Yksikön raja:** Selkeä**Häiriöt** Vuoden 1997 kaivausalue leikkaa, kuoppa Ku37 leikkaa**Kaivannon muoto tasossa:****Kaivannon muoto profiilissa:****Kerrostyyppi:** ns. kulttuurikerros**Kuvaus:** Likaista ja sekaista "pilkukasta" hiekkaa. Havaittu lähinnä eteläprofiilissa, kaivettu vain hieman vuoden 1997 kaivaualueiden väliin jäävältä alueelta.**Ajoitusarvio:** 1700-luvun alkupuoli?**Stratigrafia:**

Yllä: Y24, Ku37, Y47, Y69

Alla: Y73, Y79, Y104

Saman aikainen kuin:

Liittyy rakenteeseen:

Liittyy kaivantoon:

Kaivanto täyttynyt:

Kaivanto leikkaa:

**Löydöt:** KM39404:1202-1206, poistetut löydöt:115**Kartat:** 15**Näytteet:**

**Yksikkönumero: 79****Yksikön tyyppi:** Kerros**Laajuus:** 1-2,5 m**Paksuus:** Noin 10-15 cm**Kaivaustapa:** Lasta (ei seulottu)**Kerroskoostumus:****Päämaalaji:** Keskikarkea hiekka <0,6 mm **Pääsekoite:** Siltti**Muut sekoitteet:** Kivi, tiilen pala, noki**Kerroksen ominaisuus** Tiivis, kohti pohjaa löyhenee**Homogeenisuus/aineosien jakautuminen:** Tasainen**Kerroksen väri** Tumman (ruskehtavan) harmaa**Yksikön raja:** Selkeät muihin yksiköihin,**Häiriöt** Kuoppa Ku37 leikkaa**Kaivannon muoto tasossa:****Kaivannon muoto profiilissa:****Kerrostyyppi:** ns. kulttuurikerros**Kuvaus:** Värjäytynyt hiekkakerros pohjahiekan Y50 päällä. Samanaikainen tai vanhempi kuin kivijalka R55.**Ajoitusarvio:** 1700-luvun alkupuoli**Stratigrafia:**

Yllä: Ku37, R55, Y73, Y78

Alla: Y50, Y82

Saman aikainen kuin:

Liittyy rakenteeseen:

Liittyy kaivantoon:

Kaivanto täyttynyt:

Kaivanto leikkaa:

**Löydöt:** KM39404:1207-1212, poistetut löydöt:116**Kartat:** 16**Näytteet:****Yksikkönumero: 80****Yksikön tyyppi:** Kerros**Laajuus:** 50x100 cm**Paksuus:** 1-6 cm**Kaivaustapa:** Lasta (ei seulottu)**Kerroskoostumus:****Päämaalaji:** Keskikarkea hiekka <0,6 mm **Pääsekoite:** Laasti**Muut sekoitteet:** Savi, tiilimurska**Kerroksen ominaisuus** Tiivis, rakeinen**Homogeenisuus/aineosien jakautuminen:** Tasainen**Kerroksen väri** Harmaa**Yksikön raja:** Selkeä**Häiriöt****Kaivannon muoto tasossa:****Kaivannon muoto profiilissa:****Kerrostyyppi:** purkukerros**Kuvaus:** Kellarin R11 itäpuolella laastinsekainen hiekkakerros, joka liittyyne rakentamiseen tai purkuun**Ajoitusarvio:****Stratigrafia:**

Yllä: Y76

Alla: Y115

Saman aikainen kuin:

Liittyy rakenteeseen: R11?

Liittyy kaivantoon:

Kaivanto täyttynyt:

Kaivanto leikkaa:

**Löydöt:** KM39404:1213-1217, poistetut löydöt:117**Kartat:** 5**Näytteet:**

**Yksikkönumero: 82****Yksikön tyyppi:** Kerros**Laajuus:** 140x10-20 cm, jatkunee eteläprofiilissa**Paksuus:** 10-20 cm**Kaivaustapa:** Lasta (ei seulottu)**Kerroskoostumus:****Päämaalaji:** Keskiparkea hiekka <0,6 mm **Pääsekoite:** Siltti**Muut sekoitteet:** Hiili, noki**Kerroksen ominaisuus****Homogeenisuus/ainesien jakautuminen:** Tasainen**Kerroksen väri** Mustanharmaa, noen värjäämä**Yksikön raja:****Häiriöt****Kaivannon muoto tasossa:****Kaivannon muoto profiilissa:****Kerrostyyppi:** ns. kulttuurikerros**Kuvaus:** Tumma kulttuurikerros kivijalan R55:n alla. Todennäköisesti kivijalkaa vanhempi kulttuurikerros, mutta voi olla myös kivien perustusta. Selkeää perustuskuoppaa R55:lle ei näkynyt, vaan kivien painosta Y82 painunut kiinni pohjahiekkaan Y50:een.**Ajoitusarvio:** Vanhempi kuin kivijalka R55**Stratigrafia:**

Yllä: R55, Y79

Alla: Y50

Saman aikainen kuin:

Liittyy rakenteeseen:

Liittyy kaivantoon:

Kaivanto täyttynyt:

Kaivanto leikkaa:

**Löydöt:** KM39404:1218-1220**Kartat:** 17-19, 28**Näytteet:****Yksikkönumero: 83****Yksikön tyyppi:** Kerros**Laajuus:****Paksuus:** 2-4 cm**Kaivaustapa:** Lasta (ei seulottu)**Kerroskoostumus:****Päämaalaji:** Hieno hiekka <0,2 mm **Pääsekoite:****Muut sekoitteet:****Kerroksen ominaisuus****Homogeenisuus/ainesien jakautuminen:** Tasainen**Kerroksen väri** Vaalean ruskea**Yksikön raja:****Häiriöt****Kaivannon muoto tasossa:****Kaivannon muoto profiilissa:****Kerrostyyppi:****Kuvaus:** Vaaleanruskeaa hienojakoista hiekkaa. Kaivettu vain pieni alue vuoden 1997 kaivausaukeiden välistä, näkyy pääosin profiilissa.**Ajoitusarvio:****Stratigrafia:**

Yllä: Y24

Alla: Y47

Saman aikainen kuin:

Liittyy rakenteeseen:

Liittyy kaivantoon:

Kaivanto täyttynyt:

Kaivanto leikkaa:

**Löydöt:****Kartat:** 13**Näytteet:**

**Yksikkönumero: 84****Yksikön tyyppi:** Kerros**Laajuus:** 1x1 m**Paksuus:** 2 cm**Kaivaustapa:** Lasta (seulottu)**Kerroskoostumus:****Päämaalaji:** Keskikarkea hiekka <0,6 mm **Pääsekoite:** Tiilimurska**Muut sekoitteet:** Kivi, hiili, noki, maatunut orgaaninen aines**Kerroksen ominaisuus****Homogeenisuus/aineosien jakautuminen:** Tasainen**Kerroksen väri** Mustanruskea**Yksikön raja:** Selkeät, rajautuu kaivokuoppaan**Häiriöt****Kaivannon muoto tasossa:****Kaivannon muoto profiilissa:****Kerrostyyppi:** ns. kulttuurikerros**Kuvaus:** Tiilimurskan sekainen tumma linssi, liittyyne joko pihaan (Y33) tai tasauskerrokseen (Y65).**Ajoitusarvio:****Stratigrafia:**

Yllä: Y9, Y65

Alla: Y33

Saman aikainen kuin:

Liittyy rakenteeseen:

Liittyy kaivantoon:

Kaivanto täyttynyt:

Kaivanto leikkaa:

**Löydöt:** KM39404:1221-1228**Kartat:** 11-12**Näytteet:****Yksikkönumero: 85****Yksikön tyyppi:** Kerros**Laajuus:** Noin 50x50 cm**Paksuus:** Noin 10 cm**Kaivaustapa:** Lasta (seulottu)**Kerroskoostumus:****Päämaalaji:** Savi**Pääsekoite:** Keskikarkea hiekka <0,6 mm**Muut sekoitteet:** Kivi, tiilimurska, tiilen pala, laasti**Kerroksen ominaisuus** Tiivis, rakeinen**Homogeenisuus/aineosien jakautuminen:** Epätasainen**Kerroksen väri** Harmaa**Yksikön raja:** Selkeähkö, noudattelee samaa suuntaa kuin R8**Häiriöt****Kaivannon muoto tasossa:****Kaivannon muoto profiilissa:****Kerrostyyppi:** rakentamiskerros tai purkukerros**Kuvaus:** Savi epäpuhtauksineen liittyyne kivijalan R8:n rakentamiseen. Paikoin kivijalan kivien välissä.**Ajoitusarvio:** Samanaikainen kuin kivijalka R8**Stratigrafia:**

Yllä: Y1, Y64

Alla: R8, Y33, Y65, Y78, Y86

Saman aikainen kuin: R8

Liittyy rakenteeseen: R8

Liittyy kaivantoon:

Kaivanto täyttynyt:

Kaivanto leikkaa:

**Löydöt:** KM39404:1229-1232, poistetut löydöt:118**Kartat:** 8-12, 29**Näytteet:**



**Yksikkönumero: 86**

**Yksikön tyyppi:** Kerros

**Laajuus:**

**Paksuus:**

**Kaivaustapa:** Lasta

**Kerroskoostumus:**

**Päämaalaji:** Maatunut puu

**Pääsekoite:** Keskikarkea hiekka <0,6 mm

**Muut sekoitteet:**

**Kerroksen ominaisuus** Tahmea

**Homogeenisuus/aineosien jakautuminen:**

**Kerroksen väri** Ruskea

**Yksikön raja:**

**Häiriöt**

**Kaivannon muoto tasossa:**

**Kaivannon muoto profiilissa:**

**Kerrostyyppi:** ns. kulttuurikerros

**Kuvaus:** Hyvin maatuneita puujäänteitä tai muita orgaanisen aineksen tasoja Y33:ssa. Kivausalueen keskivaiheilla R8:n ja R11: välisellä alueella selkeämpi puujäänteitä. Puiden leveys 15-25 cm ja pituus 100-240 cm. Puiden suunta sekalainen. Todennäköisesti olleet pihan päällysteenä/pitkospuina/kuivikkeena. Kaivausalueen itäpuoliskolla havaittiin epäselvempiä orgaanisen aineksen kerrostumia, jotka tulkittu samankaltaisiksi jäänteiksi. Kaikki jäänteet eivät välttämättä samassa tasossa tai samalta ajalta, vaan muodostavat Y33:n kanssa pitkän ajan kuluessa muodostuneen kokonaisuuden.

**Ajoitusarvio:**

**Stratigrafia:**

**Yllä:** Y33, Y66, Y77, Y85

**Alla:** Y33, Y90, Y96, Y142

**Saman aikainen kuin:**

**Liittyy rakenteeseen:**

**Liittyy kaivantoon:**

**Kaivanto täyttynyt:**

**Kaivanto leikkaa:**

**Löydöt:** KM39404:790-836, poistetut löydöt:86-89

**Kartat:** 9-15, 29

**Näytteet:**

**Yksikkönumero: 87****Yksikön tyyppi:** Kuoppa**Laajuus:** Itä-länsi-suunnassa noin 3 metriä. Näkyvä leveys noin 10 cm.**Paksuus:** Syvyys 10-20 cm.**Kaivaustapa:** Lasta (ei seulottu)**Kerroskoostumus:****Päämaalaji:****Pääsekoite:****Muut sekoitteet:****Kerroksen ominaisuus****Homogeenisuus/aineosien jakautuminen:****Kerroksen väri****Yksikön raja:** Selkeä**Häiriöt****Kaivannon muoto tasossa:** Suoraviivainen, noudattelee kivijalan R8:n suuntaa**Kaivannon muoto profiilissa:****Kerrostyyppi:****Kuvaus:** Kivijalan R8:n perustuskuoppa, näkyy kivijalan pohjoispuolella, eteläpuoli kaivettu 1997. Samaa vaihetta kuin Ku37.**Ajoitusarvio:****Stratigrafia:**

Yllä: R8, Y14

Alla: Y33, Y77, Y89, Ku93

Saman aikainen kuin: Ku37

Liittyy rakenteeseen: R8

Liittyy kaivantoon:

Kaivanto täyttynyt: Y88

Kaivanto leikkaa: Ku93

**Löydöt:****Kartat:** 13-15, 29**Näytteet:****Yksikkönumero: 88****Yksikön tyyppi:** Kerros**Laajuus:** Noin 2x0,1 m**Paksuus:** Noin 5-15 cm**Kaivaustapa:** Lasta (ei seulottu)**Kerroskoostumus:****Päämaalaji:** Keskikarkea hiekka <0,6 mm**Pääsekoite:** Siltti**Muut sekoitteet:** Savi, multa, tiilimurska, laasti, hiili**Kerroksen ominaisuus****Homogeenisuus/aineosien jakautuminen:** Epätasainen**Kerroksen väri** Tumman (mustan) ruskea**Yksikön raja:** Selkeä**Häiriöt** Vuoden 1997 kaivauskuoppa kaivossa**Kaivannon muoto tasossa:****Kaivannon muoto profiilissa:****Kerrostyyppi:** ns. kulttuurikerros, (täyttökerros, rakentamiskerros)**Kuvaus:** Kivijalalle R8 kaivettun kuopan Ku87 täyttömaa. Näkyy selkeästi Y89:ssä ja heikommin vielä Y33:ssa. Ei näy Y96:ssa. Todennäköisesti täyttynyt kivijalan R8:n rakentamisvaiheessa, mutta viimeistään sen käytön aikana, jolloin Y88 voi olla samaa kuin Y12 tai Y14**Ajoitusarvio:** Kivijalan R8 rakentamis- ja käyttöaika**Stratigrafia:**

Yllä: Y14

Alla: Y33, Y77, Ku87, Y89, Ku93

Saman aikainen kuin: Ku87, R8

Liittyy rakenteeseen: R8

Liittyy kaivantoon: Ku87

Kaivanto täyttynyt:

Kaivanto leikkaa:

**Löydöt:** KM39404:1233-1237**Kartat:** 13-15, 29**Näytteet:**

**Yksikkönumero: 89****Yksikön tyyppi:** Kerros**Laajuus:** 3x3 m**Paksuus:** 2-10 cm, paksunee länteen**Kaivaustapa:** Lasta (ei seulottu)**Kerroskoostumus:****Päämaalaji:** Keskikarkea hiekka <0,6 mm **Pääsekoite:****Muut sekoitteet:** Savi, tiilimurska**Kerroksen ominaisuus****Homogeenisuus/aineosien jakautuminen:** Epätasainen**Kerroksen väri** Likaisen ruskean harmaa**Yksikön raja:****Häiriöt****Kaivannon muoto tasossa:****Kaivannon muoto profiilissa:****Kerrostyyppi:** ns. kulttuurikerros**Kuvaus:** Hiekkainen kerros lähes Y86:n päällä. Kuuluu Y33:n muodostamaan laajaan piha(?)vaiheeseen.**Ajoitusarvio:****Stratigrafia:**

Yllä: Ku 87, Y88

Alla: Y33, Y90

Saman aikainen kuin:

Liittyy rakenteeseen:

Liittyy kaivantoon:

Kaivanto täyttynyt:

Kaivanto leikkaa:

**Löydöt:****Kartat:** 13-14, 29**Näytteet:****Yksikkönumero: 90****Yksikön tyyppi:** Kerros**Laajuus:****Paksuus:** Maksimi 15 cm, ohenee etelään**Kaivaustapa:** Lasta, lapio (osittain seulottu)**Kerroskoostumus:****Päämaalaji:** Savi**Pääsekoite:** Karkea hiekka <2,0 mm**Muut sekoitteet:** Hieno hiekka <0,2 mm, Keskikarkea hiekka <0,6 mm, tiilen pala, laasti**Kerroksen ominaisuus** Tiivis**Homogeenisuus/aineosien jakautuminen:** Epätasainen**Kerroksen väri** Savi harmaa, hiekat kellertäviä**Yksikön raja:** Selkeä**Häiriöt****Kaivannon muoto tasossa:****Kaivannon muoto profiilissa:****Kerrostyyppi:** Pihan tallautumiskerros?**Kuvaus:** Savinen kerros, ohuina kerroksina savea ja kellertäviä hiekkvoja. Yksikön itäosa hiekkaisempi, tiivimpi savi yksikön länsiosassa.**Ajoitusarvio:****Stratigrafia:**

Yllä: Y1, Y33, Y86, Y89, Y115

Alla: Y94, Y96, Y97, Y100, Y142, Y200

Saman aikainen kuin: Y86?

Liittyy rakenteeseen:

Liittyy kaivantoon:

Kaivanto täyttynyt:

Kaivanto leikkaa:

**Löydöt:** KM39404:1238-1279, poistetut löydöt:119-120**Kartat:** 7-15, 29**Näytteet:**

**Yksikkönumero:** 93

**Yksikön tyyppi:** Kuoppa

**Laajuus:** Noin 2,5x2,5 m

**Paksuus:** Syvyys yli 2 metriä

**Kaivaustapa:**

**Kerroskoostumus:**

**Päämaalaji:**

**Pääsekoite:**

**Muut sekoitteet:**

**Kerroksen ominaisuus**

**Homogeenisuus/aineosien jakautuminen:**

**Kerroksen väri**

**Yksikön raja:**

**Häiriöt** Vuoden 1997 kaivauskuoppa

**Kaivannon muoto tasossa:** Ylhäältä nelikulmainen, alemmaa pyöreäkulmainen

**Kaivannon muoto profiilissa:** melko suorat alaspäin kapenevat seinät

**Kerrostyyppi:**

**Kuvaus:** Kaivoa R124:ää varten kaivettu kuoppa, erottuu parhaiten koko laajuudessaan vasta Y50:ssä. Kaivanto täytetty hiekalla Y125 (kaivon puiden ulkopuolella), kaivo itsessään täyttynyt myöhemmin muilla yksiköillä. Seinämiä mahdollisesti tuettu laudoituksella (R124B). Kuopan seinämiä ei kaivettu esiin koko matkalta hiekan sortumavaaran vuoksi.

**Ajoitusarvio:** 1600-luku?

**Stratigrafia:**

**Yllä:** R8, Y65, Y77, Ku87, Y88, Y100, Y103, Y108, R113, R124, Y125

**Alla:** Y50

**Saman aikainen kuin:** R124, Y125

**Liittyy rakenteeseen:** R124

**Liittyy kaivantoon:**

**Kaivanto täyttynyt:** Y125

**Kaivanto leikkaa:**

**Löydöt:**

**Kartat:** 4-26

**Näytteet:**

**Yksikkönumero: 94****Yksikön tyyppi:** Kerros**Laajuus:** 230x40 cm**Paksuus:****Kaivaustapa:** Lasta, lapio (Seulottu)**Kerroskoostumus:****Päämaalaji:** Keskikarkea hiekka <0,6 mm **Pääsekoite:****Muut sekoitteet:** Maatuneita puun jätteitä**Kerroksen ominaisuus** Löyhä**Homogeenisuus/aineosien jakautuminen:** Tasainen**Kerroksen väri** Harmaa**Yksikön raja:** Yksikkö jatkuu eteläprofiiliin**Häiriöt****Kaivannon muoto tasossa:****Kaivannon muoto profiilissa:****Kerrostyyppi:****Kuvaus:** Kosteaa harmaa hiekkakerros joka jatkuu eteläprofiiliin, eroaa yksiköistä Y33 ja Y100 väritään. Yksikön pinnassa maatuneita puun jätteitä. Ja eteläprofiiliin jää yksiköstä esiin tulleet kaksi kiveä, jotka mahdollisesti voivat muodostaa jonkun rakenteen, johon yksikkö liittyy.**Ajoitusarvio:****Stratigrafia:**

Yllä: Y33, Y90

Alla: Ku93, Y99

Saman aikainen kuin: Y96?

Liittyy rakenteeseen:

Liittyy kaivantoon:

Kaivanto täyttynyt:

Kaivanto leikkaa:

**Löydöt:** KM39404:1280-1285, poistetut löydöt:121**Kartat:** 13-17**Näytteet:****Yksikkönumero: 95****Yksikön tyyppi:** Kerros**Laajuus:****Paksuus:** 2-10 cm**Kaivaustapa:** Lasta (seulottu)**Kerroskoostumus:****Päämaalaji:** Keskikarkea hiekka <0,6 mm **Pääsekoite:****Muut sekoitteet:** Savi, tiilimurska, laasti, hiili**Kerroksen ominaisuus** Tiivihkö**Homogeenisuus/aineosien jakautuminen:** Tasainen**Kerroksen väri** Ruskea**Yksikön raja:** Yksikön reunat epäselvät rajautuu lähinnä myöhempään kaivantoihin, rajat selkeät yllä ja alla oleviin yksiköihin.**Häiriöt** Yksikön länsireunassa vuoden 1997 kaivauskuoppa, eteläreunalla kaivokuoppa ku128, itäreunalla viemärikaivannot Y117 jne.**Kaivannon muoto tasossa:****Kaivannon muoto profiilissa:****Kerrostyyppi:** ns. kulttuurikerros tai tasoituserros**Kuvaus:** Savensekainen hiekkakerros Y33:n ja Y96:n välissä. Pihakerros tai jonkinlainen tasauskerros.**Ajoitusarvio:** Vanhempi kuin pihakiveys R8, nuorempi kuin kaivo Ku93**Stratigrafia:**

Yllä: Y33, Ku139, R141

Alla: Y100, Y201

Saman aikainen kuin: Y94?

Liittyy rakenteeseen:

Liittyy kaivantoon:

Kaivanto täyttynyt:

Kaivanto leikkaa:

**Löydöt:** KM39404:1286-1324, poistetut löydöt:122**Kartat:** 15**Näytteet:**

**Yksikkönumero: 96****Yksikön tyyppi:** Kerros**Laajuus:****Paksuus:** Noin 5 cm**Kaivaustapa:** Lasta (ei seulottu)**Kerroskoostumus:****Päämaalaji:** Orgaaninen aines**Pääsekoite:****Muut sekoitteet:** Hieno hiekka <0,2 mm, puulastu, puusilppu, hiili, noki**Kerroksen ominaisuus** Tiivis, tahmea**Homogeenisuus/ainesosien jakautuminen:** Tasainen**Kerroksen väri** Punaruskea**Yksikön raja:****Häiriöt** Vuoden 1997 kaivauskuopat, 1900-luvun viemärikaivannot, Ku139/Y141**Kaivannon muoto tasossa:****Kaivannon muoto profiilissa:****Kerrostyyppi:** ns. kulttuurikerros**Kuvaus:** Ohut tahmea pääasiassa orgaanisen aineksen muodostama tiiviksi tallautunut kerros, jonka yläosiin on sekoittunut hienojakoista hiekkaa.**Ajoitusarvio:** Vanhempi kuin rakenne R8, nuorempi kuin kaivo Ku93**Stratigrafia:****Yllä:** R8, Y21, Y33, Y86, Ku87, Y89, Y90, **Alla:** Y100, Y103, Y106, Y109  
R113, Y142**Saman aikainen kuin:****Liittyy rakenteeseen:****Liittyy kaivantoon:****Kaivanto täyttynyt:****Kaivanto leikkaa:****Löydöt:** KM39404:1325-1368, poistetut löydöt:123-125**Kartat:** 7-16, 29**Näytteet:** Maanäyte 7, maanäyte 8**Yksikkönumero: 97****Yksikön tyyppi:** Kerros**Laajuus:** Näkyvä laajuus 30x80 cm**Paksuus:** Maksimi noin 10 cm**Kaivaustapa:** Lasta (ei seulottu)**Kerroskoostumus:****Päämaalaji:** Savi**Pääsekoite:** Tiilen pala**Muut sekoitteet:****Kerroksen ominaisuus** Tiivis**Homogeenisuus/ainesosien jakautuminen:** Epätasainen**Kerroksen väri** Pääsävy harmaa**Yksikön raja:** selkeät, jatkuu profiiliin**Häiriöt****Kaivannon muoto tasossa:****Kaivannon muoto profiilissa:****Kerrostyyppi:****Kuvaus:** Savea ja tiilenpaloja pienessä painanteessa, funktio epäselvä. Erottuu selkeänä länttinä Y33:n alla ja Y101:n päällä.**Ajoitusarvio:****Stratigrafia:****Yllä:** Y33, Y90, Y142?**Alla:** Y101**Saman aikainen kuin:****Liittyy rakenteeseen:****Liittyy kaivantoon:****Kaivanto täyttynyt:****Kaivanto leikkaa:****Löydöt:****Kartat:** 16-17, 29**Näytteet:**

**Yksikkönumero: 99****Yksikön tyyppi:** Kerros**Laajuus:** 30x200 cm**Paksuus:** Noin 2 cm**Kaivaustapa:** Lasta (seulottu)**Kerroskoostumus:****Päämaalaji:** Keskikarkea hiekka <0,6 mm **Pääsekoite:****Muut sekoitteet:****Kerroksen ominaisuus** Tiivis**Homogeenisuus/ainesien jakautuminen:** Tasainen**Kerroksen väri** Pääsävy harmahtava, vaihtelee useaan vaaleampaan sävyyn**Yksikön raja:** Jatkuu eteläprofiiliin**Häiriöt****Kaivannon muoto tasossa:****Kaivannon muoto profiilissa:****Kerrostyyppi:** ns. kulttuurikerros**Kuvaus:** Ohut monivärinen hiekkakerros, erilainen kuin vieressä olleet Y96 ja Y100.**Ajoitusarvio:****Stratigrafia:**

Yllä: Y94

Alla: Y101, Y102

Saman aikainen kuin:

Liittyy rakenteeseen:

Liittyy kaivantoon:

Kaivanto täyttynyt:

Kaivanto leikkaa:

**Löydöt:** KM39404:1369-1371, poistetut löydöt:126**Kartat:** 18**Näytteet:****Yksikkönumero: 100****Yksikön tyyppi:** Kerros**Laajuus:****Paksuus:****Kaivaustapa:** Lasta, lapio (osittain seulottu)**Kerroskoostumus:****Päämaalaji:** Keskikarkea hiekka <0,6 mm **Pääsekoite:** Hieno hiekka <0,2 mm, Karkea hiekka <2,0 mm**Muut sekoitteet:** Savi, tiilimurska, puusilppu, orgaaninen aines, laasti, hiili, noki, palanutta kiveä**Kerroksen ominaisuus** Tiivis**Homogeenisuus/ainesien jakautuminen:** Epätasainen**Kerroksen väri** Ruskean eri sävyjä (pääsääntöisesti päältä harmaanruskea, pohjalta vaaleankeltaista)**Yksikön raja:** Selkeä alla olevaan, paikoin selkeä yllä olevaan**Häiriöt** Viemärikaivanto Ku117**Kaivannon muoto tasossa:****Kaivannon muoto profiilissa:****Kerrostyyppi:** ns. kulttuurikerros, tasauskerros?, täyttökerros?**Kuvaus:** Ruskean eri sävyjä sisältäviä ohuita hiekkakerroksia, jotka muodostavat laajan hiekkayksikön. Mahdollisesti puhtaahkolla hiekalla peitetty /tasoitettu palokerrosta Y101, myöhemmin käytön aikana se on sekoittunut/tallaantunut/likaantunut. Tai sitten vaan yksi pihakerroksista. Paikoin orgaanisen aineksen muodostamia ohuita linssejä.**Ajoitusarvio:** 1700-luvun alkupuoli?**Stratigrafia:**Yllä: Y33, Y65, Ku87, Y88, Y90, Y95, Y96,  
Y108, Y109, Ku135, Y142, Ku190Alla: Y50, Y101, Y103, Y106, Y145, Y146,  
Y147, Y148, Y150, Y152

Saman aikainen kuin:

Liittyy rakenteeseen:

Liittyy kaivantoon:

Kaivanto täyttynyt:

Kaivanto leikkaa:

**Löydöt:** KM39404:1372-1447, poistetut löydöt:127-132**Kartat:** 10-19, 29**Näytteet:** Maanäyte 6, maanäyte 11, luuanalyysi

**Yksikkönumero: 101**

**Yksikön tyyppi:** Kerros

**Laajuus:**

**Paksuus:** Keskimäärin noin 5 cm, maksimi 30 cm, ohenee rajusti kohti pohjoista

**Kaivaustapa:** Lasta (ei seulottu)

**Kerroskoostumus:**

**Päämaalaji:** Keskikarkea hiekka <0,6 mm **Pääsekoite:** Maatunut puu, noki

**Muut sekoitteet:** Savi, tiilimurska, tiilen pala, hiili

**Kerroksen ominaisuus** Tiivis ja tahmea

**Homogeenisuus/aineosien jakautuminen:** Vaihteleva

**Kerroksen väri** Mustan harmaan / mustan ruskea

**Yksikön raja:** Selkeä allaoleviin, paikoin selvä, paikoin epäselvä yläpuolisiin

**Häiriöt**

**Kaivannon muoto tasossa:**

**Kaivannon muoto profiilissa:**

**Kerrostyyppi:** ns. kulttuurikerros (palo- tai palon purkukerros)

**Kuvaus:** Lähes musta paikoin palanut ja noen sekainen yksikkö. Löydöt eivät kuitenkaan palaneita. Paksuin ja tummin kaivausalueen lounaisosassa, erityisesti kaivokuopan Ku93 itäpuolella. Ohenee ja haalenee kohti pohjoista sekä itää (sekoittuu pohjamaahan). Kaivosta Ku93 länteen on ojamainen kuopanne (itä-länsisuuntainen), jossa palaneen materiaalin ohella myös tahmeaa tiivistä maatunutta puuta joka muodostaa hieman kourua. Kourumaisen rakenteen suhde kaivoon on epäselvä vuoden 1997 koekuopan takia. Yksikkö mahdollisesti samaa vaihetta kuin Y61 ja Y70.

**Ajoitusarvio:** 1600-luvun loppu-1700-luvun alku

**Stratigrafia:**

**Yllä:** Y97, Y99, Y100, Y102, Y103, Y106, **Alla:** Y50, Y118, Y119, R124, Y125, Y111, Y146, Y153, Y155, Y171, Y198 Ku183, Ku188, Y199

**Saman aikainen kuin:**

**Liittyy rakenteeseen:**

**Liittyy kaivantoon:**

**Kaivanto täyttynyt:**

**Kaivanto leikkaa:**

**Löydöt:** KM39404:1448-1497, poistetut löydöt:133-136

**Kartat:** 16-24, 29

**Näytteet:** Maanäyte 18, luuanalyysi



**Yksikkönumero: 102****Yksikön tyyppi:** Kerros**Laajuus:** 1,5x0,5 m, jatkuu eteläprofiiliin**Paksuus:** 1-5 cm**Kaivaustapa:** Lasta (ei seulottu)**Kerroskoostumus:****Päämaalaji:** Hieno hiekka <0,2 mm**Pääsekoite:** Keskikarkea hiekka <0,6 mm**Muut sekoitteet:** Puusilppu, hiili, noki**Kerroksen ominaisuus** Löyhä**Homogeenisuus/aineosien jakautuminen:** Tasainen**Kerroksen väri** Harmaan ruskea**Yksikön raja:** Melko selvät**Häiriöt****Kaivannon muoto tasossa:****Kaivannon muoto profiilissa:****Kerrostyyppi:** ns. kulttuurikerros**Kuvaus:** Harmaanruskea hiekka eteläprofiilin vieressä. Liittyy muihin eteläprofiilin edustan yksiköihin (Y94, Y99), jotka mahdollisesti liittyvä profiiliin jääviin kiviin.**Ajoitusarvio:****Stratigrafia:**

Yllä: Y99

Alla: Y101

Saman aikainen kuin:

Liittyy rakenteeseen:

Liittyy kaivantoon:

Kaivanto täyttynyt:

Kaivanto leikkaa:

**Löydöt:** KM39404:1498**Kartat:** 18-19**Näytteet:****Yksikkönumero: 103****Yksikön tyyppi:** Kerros**Laajuus:** Noin 1x0,5m**Paksuus:** 2-5 cm**Kaivaustapa:** Lasta (ei seulottu)**Kerroskoostumus:****Päämaalaji:** Keskikarkea hiekka <0,6 mm**Pääsekoite:** Noki**Muut sekoitteet:** Hieno hiekka <0,2 mm, Karkea hiekka <2,0 mm, tiilen pala, laasti**Kerroksen ominaisuus** Tiivis**Homogeenisuus/aineosien jakautuminen:** Tasainen**Kerroksen väri** Tummanruskea**Yksikön raja:** Selkeä**Häiriöt****Kaivannon muoto tasossa:****Kaivannon muoto profiilissa:****Kerrostyyppi:** täyttö- tai tasoitekerros**Kuvaus:** Tiivis noensekainen hiekkakerros, lähes multamainen, jonka seassa on myös tiilen kappaleita ja laastia. Sijaitsee kaivon (Ku93/R124) aiheuttaman painanteen kohdalla. Kuopanteeseen kerääntynyt tai tasoitteeksi laitettu maa.**Ajoitusarvio:****Stratigrafia:**

Yllä: Y96, Y100

Alla: Ku93

Saman aikainen kuin:

Liittyy rakenteeseen:

Liittyy kaivantoon:

Kaivanto täyttynyt:

Kaivanto leikkaa:

**Löydöt:** poistetut löydöt:137**Kartat:** 18**Näytteet:**

**Yksikkönumero: 104****Yksikön tyyppi:** Kerros**Laajuus:** 1x1 m, jatkuu eteläprofiiliin**Paksuus:** Noin 10 cm**Kaivaustapa:** Lasta (seulottu)**Kerroskoostumus:****Päämaalaji:** Keskikarkea hiekka <0,6 mm **Pääsekoite:** Siltti**Muut sekoitteet:** Savi, kivi, tiilen pala, laasti, hiili, noki, orgaaninen aines**Kerroksen ominaisuus** Tahmea**Homogeenisuus/aineosien jakautuminen:** Epätasainen**Kerroksen väri** Pääsävy likaisen harmaa, vaihtelee vaaleanruskeasta mustaan**Yksikön raja:** Ei kovin selkeä ylle tai alle.**Häiriöt** Vuoden 1997 kaivausalueet**Kaivannon muoto tasossa:****Kaivannon muoto profiilissa:****Kerrostyyppi:** ns. kulttuurikerros**Kuvaus:** Erittäin sekoittunut yksikkö, paljon erilaisia sekoitteita ja monivärinen. Kohti etelää selkeämpi, yksikön pohjoisosassa kiviä ja tiiliä. Yksikön pinta paikoin ruskean tahmea --> orgaanista ainesta. Välillä mustia hiili-/nokilinssejä, välillä kellertävää hienoa hiekkaa. Eteläprofiilissa näkyy 20 cm pitkä ja 2 cm paksu savilinssi. Tulkinta vaikea, sillä sijaitsee vuoden 1997 kaivausalueiden, eteläprofiilin ja kuopan Ku48 rajaamalla pienellä alueella.**Ajoitusarvio:****Stratigrafia:**

Yllä: Y78

Alla: Y105

Saman aikainen kuin: Y61?, Y101?

Liittyy rakenteeseen:

Liittyy kaivantoon:

Kaivanto täyttynyt:

Kaivanto leikkaa:

**Löydöt:****Kartat:** 16-17**Näytteet:****Yksikkönumero: 105****Yksikön tyyppi:** Kerros**Laajuus:** Noin 1x1 m, jatkuu eteläprofiiliin**Paksuus:** Maksimi 7 cm**Kaivaustapa:** Lasta (seulottu)**Kerroskoostumus:****Päämaalaji:** Keskikarkea hiekka <0,6 mm **Pääsekoite:** Siltti, noki**Muut sekoitteet:** Savi, kivi, tiilimurska, tiilen pala, laasti, hiili**Kerroksen ominaisuus** Tahmea**Homogeenisuus/aineosien jakautuminen:** Epätasainen**Kerroksen väri** Pinnalta lähes musta, vaalenee alaspäin**Yksikön raja:****Häiriöt** Vuoden 1997 kaivausalueet, kuoppa Ku 48**Kaivannon muoto tasossa:****Kaivannon muoto profiilissa:****Kerrostyyppi:** ns. kulttuurikerros**Kuvaus:** Hiilen ja noen värjäämää tahmaista siltin sekaista hiekkaa, jossa sekoitteena tiilen paloja, palaneita ja palamattomia kiviä, pieniä puhtaan saven linssejä. Muistuttaa purkumaata. Mahdollisesti samaa kuin Y70.**Ajoitusarvio:****Stratigrafia:**

Yllä: Y104

Alla: Y50

Saman aikainen kuin: Y70?

Liittyy rakenteeseen:

Liittyy kaivantoon:

Kaivanto täyttynyt:

Kaivanto leikkaa:

**Löydöt:** poistetut löydöt:138**Kartat:** 18-19**Näytteet:**

**Yksikkönumero: 106****Yksikön tyyppi:** Kuoppa**Laajuus:** 50x70 cm**Paksuus:** Syvyys 50 cm**Kaivaustapa:** Lasta**Kerroskoostumus:****Päämaalaji:****Pääsekoite:****Muut sekoitteet:****Kerroksen ominaisuus****Homogeenisuus/ainesosien jakautuminen:****Kerroksen väri****Yksikön raja:****Häiriöt****Kaivannon muoto tasossa:** Ovaalin muotoinen**Kaivannon muoto profiilissa:** Suorahkot seinämät, pyöreähkö pohja**Kerrostyyppi:****Kuvaus:** Kuopan täyttönä Y100, kuopan reunoilla Y101:tä. Kuopan pohjalla kaksi noin 15cm kiveä. Funktio epäselvä.**Ajoitusarvio:****Stratigrafia:**

Yllä: Y96, Y100

Alla: Y101

Saman aikainen kuin:

Liittyy rakenteeseen:

Liittyy kaivantoon:

Kaivanto täyttynyt: Y100

Kaivanto leikkaa: Y101

**Löydöt:****Kartat:** 17-25**Näytteet:****Yksikkönumero: 108****Yksikön tyyppi:** Kerros**Laajuus:** 20x100 cm**Paksuus:** 1 cm**Kaivaustapa:** Lasta (ei seulottu)**Kerroskoostumus:****Päämaalaji:** Maatunut puu**Pääsekoite:****Muut sekoitteet:****Kerroksen ominaisuus** Tahmea**Homogeenisuus/ainesosien jakautuminen:** Tasainen**Kerroksen väri** Tumman ruskea**Yksikön raja:** Selvät**Häiriöt****Kaivannon muoto tasossa:****Kaivannon muoto profiilissa:****Kerrostyyppi:** ns. kulttuurikerros**Kuvaus:** Maatuneiden puujäänteiden muodostama ohut kerros. Mahdollisesti romahtaneita kaivon puita tms.**Ajoitusarvio:****Stratigrafia:**

Yllä: Y109

Alla: Y100

Saman aikainen kuin:

Liittyy rakenteeseen:

Liittyy kaivantoon:

Kaivanto täyttynyt:

Kaivanto leikkaa:

**Löydöt:** KM39404:1499**Kartat:** 4-19**Näytteet:**

**Yksikkönumero: 109****Yksikön tyyppi:** Kerros**Laajuus:** 100x20 cm**Paksuus:** 10-15 cm**Kaivaustapa:** Lasta (seulottu)**Kerroskoostumus:****Päämaalaji:** Keskikarkea hiekka <0,6 mm **Pääsekoite:** Savi**Muut sekoitteet:** Hiili**Kerroksen ominaisuus** Löyhä, kostea**Homogeenisuus/aineosien jakautuminen:** Epätasainen**Kerroksen väri** Ruskean harmaa**Yksikön raja:** Rajautuu Ku93:een**Häiriöt** Vuoden 1997 kaivauskuoppa**Kaivannon muoto tasossa:****Kaivannon muoto profiilissa:****Kerrostyyppi:** täyttökerros**Kuvaus:** Täyttöhiekkää kaivon aiheuttamassa painaumassa. Savilinssejä.**Ajoitusarvio:****Stratigrafia:**

Yllä: Y96

Alla: Y100, Y108

Saman aikainen kuin:

Liittyy rakenteeseen:

Liittyy kaivantoon: Ku93

Kaivanto täyttynyt:

Kaivanto leikkaa:

**Löydöt:** KM39404:1500-1507**Kartat:** 17**Näytteet:****Yksikkönumero: 110****Yksikön tyyppi:** Kerros**Laajuus:** 100x60 cm**Paksuus:** Maksimi 15 cm, reunoiltaan ohut**Kaivaustapa:** Lasta (ei seulottu)**Kerroskoostumus:****Päämaalaji:** Savi**Pääsekoite:** Keskikarkea hiekka <0,6 mm**Muut sekoitteet:** Tiilimurska, laasti**Kerroksen ominaisuus** Tiivis**Homogeenisuus/aineosien jakautuminen:** Tasainen**Kerroksen väri** Harmaa**Yksikön raja:** Selkeä**Häiriöt****Kaivannon muoto tasossa:****Kaivannon muoto profiilissa:****Kerrostyyppi:** purkukerros?**Kuvaus:** Hiekkansekainen savi, jossa runsaasti tiilimurskaa ja vähän laastia. Vaikuttaa purkumaakasalta.**Ajoitusarvio:****Stratigrafia:**

Yllä: Y146

Alla: Y101, Y172

Saman aikainen kuin: Y172

Liittyy rakenteeseen:

Liittyy kaivantoon:

Kaivanto täyttynyt:

Kaivanto leikkaa:

**Löydöt:** KM39404:1508**Kartat:** 18-23**Näytteet:**

**Yksikkönumero: 111****Yksikön tyyppi:** Kerros**Laajuus:****Paksuus:****Kaivaustapa:** Lasta, lapio (ei seulottu)**Kerroskoostumus:****Päämaalaji:** Keskikarkea hiekka <0,6 mm **Pääsekoite:****Muut sekoitteet:** Tiilimurska**Kerroksen ominaisuus****Homogeenisuus/aineosien jakautuminen:** Tasainen**Kerroksen väri** Tummanruskea**Yksikön raja:** Selkeä**Häiriöt****Kaivannon muoto tasossa:****Kaivannon muoto profiilissa:****Kerrostyyppi:** purkukerros?**Kuvaus:** Tummanruskea hiekka, jonka seassa tiilimurskaa. Vaikuttaa purkumaakasalta.**Ajoitusarvio:****Stratigrafia:**

Yllä: Y146

Alla: Y101

Saman aikainen kuin:

Liittyy rakenteeseen:

Liittyy kaivantoon:

Kaivanto täyttynyt:

Kaivanto leikkaa:

**Löydöt:****Kartat:** 22**Näytteet:****Yksikkönumero: 112****Yksikön tyyppi:** Kuoppa**Laajuus:** Noin metrin leveinen, koko kaivasalueen halki**Paksuus:****Kaivaustapa:** Lasta, lapio (ei kaivettu kokonaan)**Kerroskoostumus:****Päämaalaji:****Pääsekoite:****Muut sekoitteet:****Kerroksen ominaisuus****Homogeenisuus/aineosien jakautuminen:****Kerroksen väri****Yksikön raja:****Häiriöt****Kaivannon muoto tasossa:** Pitkä ja kapea**Kaivannon muoto profiilissa:****Kerrostyyppi:****Kuvaus:** Kaivasalueen poikki kulkeva 1900-luvun viemärikaivanto. Suunta luode-pohjoinen -etelä-kaakko.**Ajoitusarvio:** 1900-luku**Stratigrafia:**

Yllä: Y1

Alla: Y50, Y96, Y116, Ku149

Saman aikainen kuin:

Liittyy rakenteeseen:

Liittyy kaivantoon:

Kaivanto täyttynyt: Y1

Kaivanto leikkaa:

**Löydöt:****Kartat:** 3-14**Näytteet:**

**Yksikkönumero: 114****Yksikön tyyppi:** Kerros**Laajuus:** 1,5x0,8 m**Paksuus:****Kaivaustapa:** Lasta, lapio (ei seulottu)**Kerroskoostumus:****Päämaalaji:** Keskikarkea hiekka <0,6 mm **Pääsekoite:****Muut sekoitteet:** Savi, kivi, tiilimurska, tiilen pala, hiili, noki**Kerroksen ominaisuus** Tiivis**Homogeenisuus/ainesien jakautuminen:** Tasainen**Kerroksen väri** Tummanruskea**Yksikön raja:** Melko selvä**Häiriöt****Kaivannon muoto tasossa:****Kaivannon muoto profiilissa:****Kerrostyyppi:** ns. kulttuurikerros, purkukerros?**Kuvaus:** Tummanruskea sekoittunut hiekkakerros.**Ajoitusarvio:****Stratigrafia:**

Yllä: Y1, Y9

Alla: Y65, Y33

Saman aikainen kuin: Y12?

Liittyy rakenteeseen:

Liittyy kaivantoon:

Kaivanto täyttynyt:

Kaivanto leikkaa:

**Löydöt:** KM39404:1509-1518**Kartat:** 7**Näytteet:****Yksikkönumero: 115****Yksikön tyyppi:** Kerros**Laajuus:** Noin 0,7x0,5 m**Paksuus:** 5-15 cm**Kaivaustapa:** Lasta (ei seulottu)**Kerroskoostumus:****Päämaalaji:** Keskikarkea hiekka <0,6 mm **Pääsekoite:** Orgaaninen aines**Muut sekoitteet:****Kerroksen ominaisuus** Tiivis, tahmea**Homogeenisuus/ainesien jakautuminen:** Tasainen**Kerroksen väri** Tummanruskea/likaisen harmaa**Yksikön raja:** Selvät**Häiriöt****Kaivannon muoto tasossa:****Kaivannon muoto profiilissa:****Kerrostyyppi:****Kuvaus:** Orgaanisen aineksen (turvemainen) sekainen hiekkakerros kellarin R11:n ja kiveyksen R113 välissä. Mahdollisesti tunkio (monipuolinen luuaineisto)**Ajoitusarvio:****Stratigrafia:**

Yllä: Y76, Y80

Alla: Y33, Y90, Ku126, R203

Saman aikainen kuin:

Liittyy rakenteeseen:

Liittyy kaivantoon:

Kaivanto täyttynyt:

Kaivanto leikkaa:

**Löydöt:** KM39404:1519-1552, poistetut löydöt:139-142**Kartat:** 4-8**Näytteet:**

**Yksikkönumero: 116****Yksikön tyyppi:** Kerros**Laajuus:** Noin 0,3x2 m, jatkuu pohjoisprofiiliin.**Paksuus:** 1-5 cm**Kaivaustapa:** Lasta (ei seulottu)**Kerroskoostumus:****Päämaalaji:** Hieno hiekka <0,2 mm**Pääsekoite:** Tiilen pala**Muut sekoitteet:** Siltti, laasti**Kerroksen ominaisuus** Tiivis, tahmea**Homogeenisuus/ainenosien jakautuminen:** Tasainen**Kerroksen väri** Tummanharmaa**Yksikön raja:****Häiriöt** Kuopat Ku112 ja Ku121**Kaivannon muoto tasossa:****Kaivannon muoto profiilissa:****Kerrostyyppi:** ns. kulttuurikerros**Kuvaus:** Hiekkakerros kiveyksen R113:n päällä ja väleissä. Liittyy kiveyksen rakentamiseen ja/tai käyttöaikaan.**Ajoitusarvio:** Vanhempi kuin pihakiveys R5**Stratigrafia:**

Yllä: Y3, R5, Y9, Ku112, R113, Ku121

Alla: Y33, R113, Y123

Saman aikainen kuin:

Liittyy rakenteeseen: R113

Liittyy kaivantoon:

Kaivanto täyttynyt:

Kaivanto leikkaa:

**Löydöt:** KM39404:1553-1564, poistetut löydöt:143**Kartat:** 4-7**Näytteet:****Yksikkönumero: 117****Yksikön tyyppi:** Kuoppa**Laajuus:****Paksuus:****Kaivaustapa:** Lapio**Kerroskoostumus:****Päämaalaji:****Pääsekoite:****Muut sekoitteet:****Kerroksen ominaisuus****Homogeenisuus/ainenosien jakautuminen:****Kerroksen väri****Yksikön raja:****Häiriöt****Kaivannon muoto tasossa:****Kaivannon muoto profiilissa:****Kerrostyyppi:****Kuvaus:** Modernin sadevesikaivon kuoppa.**Ajoitusarvio:****Stratigrafia:**

Yllä: Y1, Y120

Alla: Y50

Saman aikainen kuin:

Liittyy rakenteeseen:

Liittyy kaivantoon:

Kaivanto täyttynyt: Y1

Kaivanto leikkaa:

**Löydöt:****Kartat:** 4-25**Näytteet:**

**Yksikkönumero: 118****Yksikön tyyppi:** Kerros**Laajuus:** Noin 4 m**Paksuus:** Keskimäärin 5 cm**Kaivaustapa:** Lasta, lapio (ei seulottu)**Kerroskoostumus:****Päämaalaji:** Keskikarkea hiekka <0,6 mm **Pääsekoite:** Hieno hiekka <0,2 mm**Muut sekoitteet:** Orgaaninen aines**Kerroksen ominaisuus** Löyhä**Homogeenisuus/aineosien jakautuminen:** Epätasainen**Kerroksen väri** Hiekka vaaleanruskeaa/kellertävää, orgaaninen aines mustanruskeaa**Yksikön raja:** Epäselvät**Häiriöt****Kaivannon muoto tasossa:****Kaivannon muoto profiilissa:****Kerrostyyppi:** ns. kulttuurikerros, lähes luonnollinen kerros**Kuvaus:** Y101:n alainen kerros, mahdollisesti värjäytynyttä pohjahiekkaa Y50, joka on sekoittunut Y101:n kanssa. Orgaaninen aines kerrostuneina linsseinä. Paksuus vaihtelee, välillä muodostaa selkeän tuntuksen kerroksen.**Ajoitusarvio:** 1600-luvun loppu?**Stratigrafia:**

Yllä: Y101

Alla: Y50

Saman aikainen kuin:

Liittyy rakenteeseen:

Liittyy kaivantoon:

Kaivanto täyttynyt:

Kaivanto leikkaa:

**Löydöt:** KM39404:1565-1567**Kartat:** 24**Näytteet:****Yksikkönumero: 119****Yksikön tyyppi:** Kerros**Laajuus:** Noin 0,5x1 m**Paksuus:** 5-7 cm**Kaivaustapa:** Lasta (ei seulottu)**Kerroskoostumus:****Päämaalaji:** Keskikarkea hiekka <0,6 mm **Pääsekoite:****Muut sekoitteet:** Savi, kivi, tiilimurska**Kerroksen ominaisuus** Tiivis**Homogeenisuus/aineosien jakautuminen:** Epätasainen**Kerroksen väri** Harmaa/harmahtava**Yksikön raja:** Selkeä**Häiriöt****Kaivannon muoto tasossa:****Kaivannon muoto profiilissa:****Kerrostyyppi:** ns. kulttuurikerros**Kuvaus:** Harmaa hiekkakerros ennen puhdasta pohjahiekkaa. Paikoin savilinssejä.**Ajoitusarvio:** 1700-luvun alkupuoli**Stratigrafia:**

Yllä: Y101

Alla: Y50

Saman aikainen kuin:

Liittyy rakenteeseen:

Liittyy kaivantoon:

Kaivanto täyttynyt:

Kaivanto leikkaa:

**Löydöt:** KM39404:1568-1569**Kartat:** 18-24, 29**Näytteet:**



**Yksikkönumero: 120****Yksikön tyyppi:** Kerros**Laajuus:****Paksuus:****Kaivaustapa:** Lasta, lapio**Kerroskoostumus:****Päämaalaji:** Keskikarkea hiekka <0,6 mm **Pääsekoite:****Muut sekoitteet:****Kerroksen ominaisuus****Homogeenisuus/aineosien jakautuminen:****Kerroksen väri** Kellertävä**Yksikön raja:****Häiriöt****Kaivannon muoto tasossa:****Kaivannon muoto profiilissa:****Kerrostyyppi:****Kuvaus:** Kellertävää hiekka modernissa kaivokuopassa Ku117.**Ajoitusarvio:****Stratigrafia:**

Yllä: Y1

Alla: Ku117

Saman aikainen kuin:

Liittyy rakenteeseen:

Liittyy kaivantoon:

Kaivanto täyttynyt:

Kaivanto leikkaa:

**Löydöt:****Kartat:** 7**Näytteet:****Yksikkönumero: 121****Yksikön tyyppi:** Kuoppa**Laajuus:** Halkaisija noin 35 cm**Paksuus:** Syvyys väh. 25 cm**Kaivaustapa:** Lasta**Kerroskoostumus:****Päämaalaji:****Pääsekoite:****Muut sekoitteet:****Kerroksen ominaisuus****Homogeenisuus/aineosien jakautuminen:****Kerroksen väri****Yksikön raja:** Selkeä**Häiriöt****Kaivannon muoto tasossa:** Pyöreä**Kaivannon muoto profiilissa:** Eteläreuna suora, muut kaltevia**Kerrostyyppi:** Perustuskuoppa**Kuvaus:** Paalukuoppa. Täyttönä Y122.**Ajoitusarvio:** Kiveyksen R113:n aikainen tai sitä nuorempi**Stratigrafia:**

Yllä: Y3, Y122

Alla: Y12, Y33, R113, Y116

Saman aikainen kuin:

Liittyy rakenteeseen:

Liittyy kaivantoon:

Kaivanto täyttynyt:

Kaivanto leikkaa: Y12, Y33,  
R113**Löydöt:****Kartat:** 7-14**Näytteet:**

**Yksikkönumero: 122****Yksikön tyyppi:** Kerros**Laajuus:** Ku121**Paksuus:****Kaivaustapa:** Lasta (ei seulottu)**Kerroskoostumus:****Päämaalaji:** Keskikarkea hiekka <0,6 mm **Pääsekoite:** Maatunut puu**Muut sekoitteet:****Kerroksen ominaisuus** Löyhä**Homogeenisuus/aineosien jakautuminen:** Tasainen**Kerroksen väri** Tummanruskea**Yksikön raja:** Selvä**Häiriöt****Kaivannon muoto tasossa:****Kaivannon muoto profiilissa:****Kerrostyyppi:** rakentamiskerros**Kuvaus:** Paalun jäänteet ja paalun perustuskuopan täyttö.**Ajoitusarvio:****Stratigrafia:**

Yllä: Y3

Alla: Ku121

Saman aikainen kuin:

Liittyy rakenteeseen:

Liittyy kaivantoon: Ku121

Kaivanto täyttynyt:

Kaivanto leikkaa:

**Löydöt:** KM39404:1570-1572**Kartat:** 7-9**Näytteet:****Yksikkönumero: 123****Yksikön tyyppi:** Kerros**Laajuus:** 1,5-2x1,5-2 m**Paksuus:** 5-15 cm**Kaivaustapa:** Lasta, lapio (seulottu)**Kerroskoostumus:****Päämaalaji:** Keskikarkea hiekka <0,6 mm **Pääsekoite:** Savi**Muut sekoitteet:** Tiilimurska, tiilen pala, laasti, hiili**Kerroksen ominaisuus** Tiivis**Homogeenisuus/aineosien jakautuminen:** Tasainen**Kerroksen väri** Harmaan ruskea**Yksikön raja:** Melko selvät**Häiriöt** Viemärikaivanto Ku112 katkaisee**Kaivannon muoto tasossa:****Kaivannon muoto profiilissa:****Kerrostyyppi:** purkukerros?, nk. Kulttuurikerros?**Kuvaus:** Tiilimurskan sekainen hiekkakerros.**Ajoitusarvio:** Vanhempi kuin kiveys R113**Stratigrafia:**

Yllä: R113, Y116, Ku121

Alla: Y129, R189, Ku190

Saman aikainen kuin: Y33?

Liittyy rakenteeseen:

Liittyy kaivantoon:

Kaivanto täyttynyt:

Kaivanto leikkaa:

**Löydöt:** KM39404:1573-1613, poistetut löydöt:144**Kartat:** 5-10**Näytteet:**

**Yksikkönumero: 125****Yksikön tyyppi:** Kerros**Laajuus:** Noin 2,5x2,5 m**Paksuus:****Kaivaustapa:** Lasta, lapio (ei seulottu), ei kaivettu kokonaan**Kerroskoostumus:****Päämaalaji:** Hieno hiekka <0,2 mm**Pääsekoite:** Karkea hiekka <2,0 mm**Muut sekoitteet:** Keskikarkea hiekka <0,6 mm, Karkea hiekka <2,0 mm, kivi, orgaaninen aines**Kerroksen ominaisuus** Löyhä, irtonainen**Homogeenisuus/aineosien jakautuminen:** Epätasainen**Kerroksen väri** Vaalea**Yksikön raja:****Häiriöt****Kaivannon muoto tasossa:****Kaivannon muoto profiilissa:****Kerrostyyppi:** täyttökerros**Kuvaus:** Kaivokuopan Ku93 ja kaivon puurakenteen R124 välinen täyttökerros.**Ajoitusarvio:****Stratigrafia:**

Yllä: Y101

Alla: Ku93

Saman aikainen kuin:

Liittyy rakenteeseen: R124

Liittyy kaivantoon: Ku93

Kaivanto täyttynyt:

Kaivanto leikkaa:

**Löydöt:** KM39404:1614-1617, poistetut löydöt:145**Kartat:** 24-27**Näytteet:** Luuanalyysi**Yksikkönumero: 126****Yksikön tyyppi:** Kuoppa**Laajuus:****Paksuus:****Kaivaustapa:****Kerroskoostumus:****Päämaalaji:****Pääsekoite:****Muut sekoitteet:****Kerroksen ominaisuus****Homogeenisuus/aineosien jakautuminen:****Kerroksen väri****Yksikön raja:****Häiriöt****Kaivannon muoto tasossa:** pyöreähkö**Kaivannon muoto profiilissa:** epätasainen**Kerrostyyppi:** Perustuskuoppa.**Kuvaus:** Paalun perustuskuoppa, täyttönä R81**Ajoitusarvio:****Stratigrafia:**

Yllä: R81, Y115

Alla: Y12, Y33

Saman aikainen kuin:

Liittyy rakenteeseen:

Liittyy kaivantoon:

Kaivanto täyttynyt: R81

Kaivanto leikkaa:

**Löydöt:****Kartat:** 8-13**Näytteet:**

**Yksikkönumero: 127****Yksikön tyyppi:** Kerros**Laajuus:****Paksuus:****Kaivaustapa:** Lasta, lapio (ei seulottu)**Kerroskoostumus:****Päämaalaji:** Keskikarkea hiekka <0,6 mm **Pääsekoite:** Karkea hiekka <2,0 mm**Muut sekoitteet:** Kivi, savi, tiilimurska, tiili, laasti**Kerroksen ominaisuus** Tiivis**Homogeenisuus/aineosien jakautuminen:** Epätasainen**Kerroksen väri** Pääsävy ruskea, vaihtelee sekoitteiden mukaan**Yksikön raja:** selvä, rajautuu Ku 128**Häiriöt****Kaivannon muoto tasossa:****Kaivannon muoto profiilissa:****Kerrostyyppi:** täyttökerros**Kuvaus:** Sekoittuneita kerroksia 1800-luvun kaivon ulkopuolella kaivokuopassa Ku128. Sisältää vaaleita hiekkakerroksia, isoja kiviä, kokonaisia tiiliä ja kaakeleita, savilinssejä.**Ajoitusarvio:** 1800-luku**Stratigrafia:**

Yllä: Y1

Alla: Ku128, R176

Saman aikainen kuin:

Liittyy rakenteeseen: R176

Liittyy kaivantoon: Ku128

Kaivanto täyttynyt:

Kaivanto leikkaa:

**Löydöt:** poistetut löydöt:146-153**Kartat:** 7-25**Näytteet:****Yksikkönumero: 128****Yksikön tyyppi:** Kuoppa**Laajuus:** Noin 2x1,5 m, jatkuu eteläprofiiliin**Paksuus:****Kaivaustapa:** Ei kaivettu kokonaan**Kerroskoostumus:****Päämaalaji:****Pääsekoite:****Muut sekoitteet:****Kerroksen ominaisuus****Homogeenisuus/aineosien jakautuminen:****Kerroksen väri****Yksikön raja:****Häiriöt****Kaivannon muoto tasossa:** Nelikulmainen**Kaivannon muoto profiilissa:****Kerrostyyppi:** Perustuskuoppa**Kuvaus:** Kaivon R176 perustuskuoppa. Täyttönä Y127 ja R176.**Ajoitusarvio:** 1800-luku**Stratigrafia:**

Yllä: Y1, Y127, R176, Y179, Y180

Alla: Y50

Saman aikainen kuin:

Liittyy rakenteeseen: R176

Liittyy kaivantoon:

Kaivanto täyttynyt: Y127, R176

Kaivanto leikkaa:

**Löydöt:****Kartat:** 7-25**Näytteet:**

**Yksikkönumero: 129****Yksikön tyyppi:** Kerros**Laajuus:** Noin 5x5 m**Paksuus:** Noin 3 cm**Kaivaustapa:** Lasta (ei seulottu)**Kerroskoostumus:****Päämaalaji:** Orgaaninen aines**Pääsekoite:** Keskikarkea hiekka <0,6 mm**Muut sekoitteet:** Savi**Kerroksen ominaisuus** Tiivis ja tahmea**Homogeenisuus/ainesosien jakautuminen:** Tasainen**Kerroksen väri** Harmahtavan/punertavan ruskea**Yksikön raja:** Epäselvät, tulee esille vähitellen**Häiriöt** Ku112, Ku117,**Kaivannon muoto tasossa:****Kaivannon muoto profiilissa:****Kerrostyyppi:** ns. kulttuurikerros**Kuvaus:** Maatuneen puun ja/tai muun orgaanisen aineksen ohut kerros. Paksumpi, sekä hieman savisempi ja hiekkaisempi Ku139/Y140/R141 aiheuttaman painanteen kohdalla.**Ajoitusarvio:****Stratigrafia:**

Yllä: Y65, Y123

Alla: Y33, Y137, R141

Saman aikainen kuin:

Liittyy rakenteeseen:

Liittyy kaivantoon:

Kaivanto täyttynyt:

Kaivanto leikkaa:

**Löydöt:** KM39404:1618-1648, poistetut löydöt:154**Kartat:** 9-12**Näytteet:****Yksikkönumero: 130****Yksikön tyyppi:** Kuoppa**Laajuus:****Paksuus:** Syvyys 30 cm**Kaivaustapa:** Lasta, lapio**Kerroskoostumus:****Päämaalaji:****Pääsekoite:****Muut sekoitteet:****Kerroksen ominaisuus****Homogeenisuus/ainesosien jakautuminen:****Kerroksen väri****Yksikön raja:****Häiriöt****Kaivannon muoto tasossa:****Kaivannon muoto profiilissa:****Kerrostyyppi:** Putkikaivanto**Kuvaus:** Keraamisen viemäriputken kaivanto, joka liittyy Ku117:ään. Ei ole kaivettu puhtaaseen pohjahiekkaan, vaan kaivannon alta tulee kulttuurikerroksia.**Ajoitusarvio:** 1900-luku**Stratigrafia:**

Yllä: Y1

Alla: Y147

Saman aikainen kuin: Ku117

Liittyy rakenteeseen:

Liittyy kaivantoon:

Kaivanto täyttynyt:

Kaivanto leikkaa:

**Löydöt:****Kartat:** 7-17**Näytteet:**

**Yksikkönumero: 132****Yksikön tyyppi:** Kerros**Laajuus:****Paksuus:****Kaivaustapa:** Lasta (osittain seulottu)**Kerroskoostumus:****Päämaalaji:** Hieno hiekka <0,2 mm**Pääsekoite:** Keskikarkea hiekka <0,6 mm**Muut sekoitteet:** orgaaninen aines**Kerroksen ominaisuus** Löyhä**Homogeenisuus/aineosien jakautuminen:** Tasainen**Kerroksen väri** Vaaleanruskea**Yksikön raja:** Selvä**Häiriöt****Kaivannon muoto tasossa:****Kaivannon muoto profiilissa:****Kerrostyyppi:** täyttökerros**Kuvaus:** Vaaleanruskeaa hiekkaa kaivossa (R124/Ku93) seassa orgaanisen aineksen muodostamia raitoja.**Ajoitusarvio:****Stratigrafia:**

Yllä: Y101, Y144

Alla: R124, Y144, Y165, Y186, Y199

Saman aikainen kuin:

Liittyy rakenteeseen:

Liittyy kaivantoon: Ku93

Kaivanto täyttynyt:

Kaivanto leikkaa:

**Löydöt:** KM39404:1649-1654, poistetut löydöt:155**Kartat:** 26**Näytteet:** Maanäyte 10**Yksikkönumero: 133****Yksikön tyyppi:** Kuoppa**Laajuus:** Halkaisija n. 60-70 cm**Paksuus:** Noin 30 cm**Kaivaustapa:****Kerroskoostumus:****Päämaalaji:****Pääsekoite:****Muut sekoitteet:****Kerroksen ominaisuus****Homogeenisuus/aineosien jakautuminen:****Kerroksen väri****Yksikön raja:****Häiriöt****Kaivannon muoto tasossa:** Pyöreähkö**Kaivannon muoto profiilissa:** Suoraseinäinen, kapeneva pohjan kohti**Kerrostyyppi:** Perustuskuoppa**Kuvaus:** Paalun perustuskuoppa. Täytteenä paalun tukikivet R134.**Ajoitusarvio:** Kiveyksen R113:n aikainen tai nuorempi**Stratigrafia:**

Yllä: Y3, R134

Alla: Y33

Saman aikainen kuin: R134, Ku135, Y136, R113?

Liittyy rakenteeseen:

Liittyy kaivantoon:

Kaivanto täyttynyt: R134

Kaivanto leikkaa:

**Löydöt:****Kartat:** 8-14**Näytteet:**

**Yksikkönumero: 135****Yksikön tyyppi:** Kuoppa**Laajuus:** 30x40 cm**Paksuus:** Syvyys noin 25 cm**Kaivaustapa:****Kerroskoostumus:****Päämaalaji:****Pääsekoite:****Muut sekoitteet:****Kerroksen ominaisuus****Homogeenisuus/aineosien jakautuminen:****Kerroksen väri****Yksikön raja:****Häiriöt****Kaivannon muoto tasossa:** Pyöreähkö, hieman ovaali**Kaivannon muoto profiilissa:** Suorahkoseinäinen, kapenee pohjaa kohti**Kerrostyyppi:** Perustuskuoppa**Kuvaus:** Paalun perustuskuoppa. Täytteenä Y136.**Ajoitusarvio:** Kiveyksen R113:n aikainen tai nuorempi**Stratigrafia:**

Yllä: Y136

Alla: Y100

Saman aikainen kuin: Ku122, Ku126, Ku133, R113

Liittyy rakenteeseen:

Liittyy kaivantoon:

Kaivanto täyttynyt: Y136

Kaivanto leikkaa:

**Löydöt:****Kartat:** 9-17**Näytteet:****Yksikkönumero: 136****Yksikön tyyppi:** Kerros**Laajuus:** 30x40 cm**Paksuus:** Maksimi 25 cm**Kaivaustapa:** Lasta (seulottu)**Kerroskoostumus:****Päämaalaji:** Keskikarkea hiekka <0,6 mm**Pääsekoite:** Maatunut puu**Muut sekoitteet:** Tiilimurska, laasti, noki**Kerroksen ominaisuus** Tahmea**Homogeenisuus/aineosien jakautuminen:** Epätasainen**Kerroksen väri** Tummanruskea**Yksikön raja:** Selkeä**Häiriöt****Kaivannon muoto tasossa:****Kaivannon muoto profiilissa:****Kerrostyyppi:** täyttökerros**Kuvaus:** Hiekkainen täyttömaa kuoppa Ku135. Kuopassa keskellä tiivistä ja tahmeaa maatuneen puun jäänteitä.**Ajoitusarvio:** R113:n aikainen tai nuorempi**Stratigrafia:**

Yllä: Y3, Y76

Alla: Ku135

Saman aikainen kuin: R113?

Liittyy rakenteeseen:

Liittyy kaivantoon: Ku135

Kaivanto täyttynyt:

Kaivanto leikkaa:

**Löydöt:** KM39404:1655-1659, poistetut löydöt:156**Kartat:** 9**Näytteet:**

**Yksikkönumero: 137****Yksikön tyyppi:** Kerros**Laajuus:** Noin 2x0,3-0,5 m**Paksuus:****Kaivaustapa:** Lasta (ei seulottu)**Kerroskoostumus:****Päämaalaji:** Keskikarkea hiekka <0,6 mm **Pääsekoite:** Hieno hiekka <0,2 mm**Muut sekoitteet:** Savi**Kerroksen ominaisuus****Homogeenisuus/aineosien jakautuminen:** Epätasainen**Kerroksen väri** Ruskean eri sävyt**Yksikön raja:** Epäselvät**Häiriöt****Kaivannon muoto tasossa:****Kaivannon muoto profiilissa:****Kerrostyyppi:** täyttökerros**Kuvaus:** Hiekkakaistale Y129:n alla ja Y33:n päällä. Osa mahdollisesti länsireunasta kaivettu yksikkönä Y65.**Ajoitusarvio:****Stratigrafia:**

Yllä: Y65, Y129

Alla: Y33, R141

Saman aikainen kuin:

Liittyy rakenteeseen:

Liittyy kaivantoon:

Kaivanto täyttynyt:

Kaivanto leikkaa:

**Löydöt:** KM39404:1660, poistetut löydöt:157**Kartat:** 13-14**Näytteet:****Yksikkönumero: 139****Yksikön tyyppi:** Kuoppa**Laajuus:** Itä-länsi-suunnassa 190 cm x etelä-pohjois-suunnassa 160 cm**Paksuus:** Syvyys noin 25 cm, maksimi 45 cm**Kaivaustapa:****Kerroskoostumus:****Päämaalaji:****Pääsekoite:****Muut sekoitteet:****Kerroksen ominaisuus****Homogeenisuus/aineosien jakautuminen:****Kerroksen väri****Yksikön raja:** Selkeähköt**Häiriöt** Kuoppa Ku117 leikkaa pienen osan**Kaivannon muoto tasossa:** Epämääräinen ovaali/soikio**Kaivannon muoto profiilissa:** Laakean kovera (kaareutuvat seinät pohjaan), keskellä länsipuolella syvempi kuopanne**Kerrostyyppi:****Kuvaus:** Laakea kuopanne, johon osa tiilistä R141 on ladottu, osa tiilistä on sekaisin. Tiilien alla ja päällä orgaanista ainesta Y140.**Ajoitusarvio:****Stratigrafia:**

Yllä: Y140, R141

Alla: Y146

Saman aikainen kuin: Y33?

Liittyy rakenteeseen: R141

Liittyy kaivantoon:

Kaivanto täyttynyt: Y140, R141

Kaivanto leikkaa: Y33, Y95, Y96, Y100, Y145, Y147

**Löydöt:****Kartat:** 11-21**Näytteet:**



**Yksikkönumero: 140****Yksikön tyyppi:** Kerros**Laajuus:** Noin 200 x 170 cm**Paksuus:** Vaihtelee paljon, 1-10 cm**Kaivaustapa:** Lasta (seulottu)**Kerroskoostumus:****Päämaalaji:** Orgaaninen aines **Pääsekoite:****Muut sekoitteet:** Keskikarkea hiekka <0,6 mm,**Kerroksen ominaisuus** Tahmea, paikoin tiivis, paikoin löyhä**Homogeenisuus/ainesien jakautuminen:** Tasainen**Kerroksen väri** Tummanruskea**Yksikön raja:** Rajautuu kuoppaan Ku139**Häiriöt****Kaivannon muoto tasossa:****Kaivannon muoto profiilissa:****Kerrostyyppi:** ns. kulttuurikerros**Kuvaus:** Kuoppaan Ku 139 kerääntynyt orgaaninen aines. Sekoittuu paikoin Y129:n ja Y96:n kanssa - rajoja tai stratigrafiasuhteita vaikea havaita kuopan kohdalla. Yksikössä myös tiilimurskaa, joka peräisin R141:n tiilistä.**Ajoitusarvio:****Stratigrafia:**

Yllä: Y65, R141

Alla: Ku139, R141

Saman aikainen kuin: Y33, Y96?, Y129?

Liittyy rakenteeseen: R141

Liittyy kaivantoon: Ku139

Kaivanto täyttynyt:

Kaivanto leikkaa:

**Löydöt:** KM39404:1661-1678, poistetut löydöt:158**Kartat:** 11-17**Näytteet:** Maanäyte 9**Yksikkönumero: 142****Yksikön tyyppi:** Kerros**Laajuus:** Noin 3x4 m**Paksuus:****Kaivaustapa:** Lasta (ei seulottu)**Kerroskoostumus:****Päämaalaji:** Keskikarkea hiekka <0,6 mm **Pääsekoite:** Savi**Muut sekoitteet:** Tiilimurska**Kerroksen ominaisuus** Tiivis ja tahmea**Homogeenisuus/ainesien jakautuminen:** Tasainen**Kerroksen väri** Likaisen rusehtavan harmaa**Yksikön raja:** Selvä Y90:een, vaihettuu Y100:aan**Häiriöt****Kaivannon muoto tasossa:****Kaivannon muoto profiilissa:****Kerrostyyppi:** ns. kulttuurikerros**Kuvaus:** Savensekainen hiekkakerros kellarin R11 kaakkoispuolella. Eroa yksiköstä Y100 savisempana kerroksena. Savi peräisin todennäköisesti päällä olevasta savikerroksesta Y90. Kaivettu yhdessä vaiheessa yksikkönä Y33, jolloin osa löydöistä on voinut mennä sekaisin Y33:een.**Ajoitusarvio:****Stratigrafia:**

Yllä: Y90

Alla: Y96, Y97, Y100

Saman aikainen kuin:

Liittyy rakenteeseen:

Liittyy kaivantoon:

Kaivanto täyttynyt:

Kaivanto leikkaa:

**Löydöt:** KM39404:1679-1681, poistetut löydöt:159-160**Kartat:** 14-15**Näytteet:**

**Yksikkönumero: 144****Yksikön tyyppi:** Kerros**Laajuus:** 60x110 cm**Paksuus:** 1-3 cm**Kaivaustapa:** Lasta (ei seulottu)**Kerroskoostumus:****Päämaalaji:** Hieno hiekka <0,2 mm**Pääsekoite:** Orgaaninen aines**Muut sekoitteet:****Kerroksen ominaisuus** Löyhä**Homogeenisuus/aineosien jakautuminen:** Epätasainen**Kerroksen väri** Ruskea**Yksikön raja:****Häiriöt** Vuoden 1997 kaivauskuoppa**Kaivannon muoto tasossa:****Kaivannon muoto profiilissa:****Kerrostyyppi:** ns. kulttuurikerros**Kuvaus:** Orgaanisen aineksen sekainen ohut hiekkakerros Y132 välissä. Kaivoon joutunutta materiaalia tai romahtaneita/maatuneita kaivon puita.**Ajoitusarvio:****Stratigrafia:**

Yllä: Y132

Alla: Y132, Y165

Saman aikainen kuin:

Liittyy rakenteeseen:

Liittyy kaivantoon:

Kaivanto täyttynyt:

Kaivanto leikkaa:

**Löydöt:** KM39404:1682-1684, poistetut löydöt:161**Kartat:** 26**Näytteet:** Maanäyte 13**Yksikkönumero: 145****Yksikön tyyppi:** Kerros**Laajuus:****Paksuus:** 0,5-2 cm**Kaivaustapa:** Lasta (ei seulottu)**Kerroskoostumus:****Päämaalaji:** Orgaaninen aines**Pääsekoite:** Keskikarkea hiekka <0,6 mm**Muut sekoitteet:** Puusilppu**Kerroksen ominaisuus** Tiivis, tahmea**Homogeenisuus/aineosien jakautuminen:****Kerroksen väri** Tummanruskea**Yksikön raja:** Epäselvä**Häiriöt** Kuopat Ku117, Ku127, Ku130, Ku139**Kaivannon muoto tasossa:****Kaivannon muoto profiilissa:****Kerrostyyppi:** ns. kulttuurikerros**Kuvaus:** Ohut, rikkonainen orgaaninen kerros. Mahdollisesti tallautunutta turvetta tms., tai maatunutta puuta. Osa ohuesta kerroksesta kaivettu yksikön Y100 mukana.**Ajoitusarvio:****Stratigrafia:**

Yllä: Y100

Alla: Y50, Y146, Y147, Y195

Saman aikainen kuin:

Liittyy rakenteeseen:

Liittyy kaivantoon:

Kaivanto täyttynyt:

Kaivanto leikkaa:

**Löydöt:** KM39404:1685-1703**Kartat:** 18**Näytteet:**

**Yksikkönumero: 146****Yksikön tyyppi:** Kerros**Laajuus:****Paksuus:****Kaivaustapa:** Lasta (ei seulottu)**Kerroskoostumus:****Päämaalaji:** Keskikarkea hiekka <0,6 mm **Pääsekoite:** Hieno hiekka <0,2 mm**Muut sekoitteet:** Savi, kivi, tiilimurska, tiilen pala, laasti, puusilppu, puulastu, hiili, noki**Kerroksen ominaisuus****Homogeenisuus/ainesosien jakautuminen:** Tasainen**Kerroksen väri** Pääsävy harmaa**Yksikön raja:** Selkeäkö**Häiriöt** Kuopat Ku117, Ku149**Kaivannon muoto tasossa:****Kaivannon muoto profiilissa:****Kerrostyyppi:** ns. kulttuurikerros**Kuvaus:** Pääväriltään harmaa, läikäs sekoittunut hiekka, jossa joukossa hiiltä, laastia, tiiltä. Selkeimmillään kaivausalueen keskellä, ohenee reunoja kohti ja reunoilla limittyi muihin yksiköihin. Yksikkö Y150 on väriltään ja koostumukseltaan melko samanlaista tämän yksikön kanssa.**Ajoitusarvio:****Stratigrafia:**

Yllä: Y100, Y145, Y147

Alla: Y101, Y110, Y111, Y148, Y152,  
Y164, Y171, Y177

Saman aikainen kuin: Y150?

Liittyy rakenteeseen:

Liittyy kaivantoon:

Kaivanto täyttynyt:

Kaivanto leikkaa:

**Löydöt:** KM39404:1704-1728, poistetut löydöt:162-165**Kartat:** 18-21**Näytteet:****Yksikkönumero: 147****Yksikön tyyppi:** Kerros**Laajuus:** Noin 3x5 m**Paksuus:** 2-12 cm**Kaivaustapa:** Lasta (ei seulottu)**Kerroskoostumus:****Päämaalaji:** Keskikarkea hiekka <0,6 mm **Pääsekoite:** Hieno hiekka <0,2 mm**Muut sekoitteet:** Savi, tiilimurska, laasti, puusilppu, hiili, noki**Kerroksen ominaisuus** Tiivis**Homogeenisuus/ainesosien jakautuminen:** Tasainen**Kerroksen väri** Pinnaltaan vaaleanruskea, joka vaalenee vielä alaspäin**Yksikön raja:** Selkeäkö**Häiriöt****Kaivannon muoto tasossa:****Kaivannon muoto profiilissa:****Kerrostyyppi:** tasauskerros**Kuvaus:** Vaaleanruskea sekoittunut hiekkakerros. Selkeimmin nähtävissä kuopan Ku139 eteläpuolella. Kuopan pohjoispuolella Y147 on kaivettu osin Y100:n mukana. Yksikön itäosassa sekoitteita huomattavasti vähemmän, välissä kulkee tumma orgaanisen aineksen raita.**Ajoitusarvio:****Stratigrafia:**

Yllä: Y100, Y145

Alla: Y146, Y153, Y155

Saman aikainen kuin: Y100

Liittyy rakenteeseen:

Liittyy kaivantoon:

Kaivanto täyttynyt:

Kaivanto leikkaa:

**Löydöt:** KM39404:1729-1742, poistetut löydöt:166**Kartat:** 18-19**Näytteet:**

**Yksikkönumero: 148****Yksikön tyyppi:** Kerros**Laajuus:** Noin 70x50 cm**Paksuus:** Noin 5 cm**Kaivaustapa:** Lasta (ei seulottu)**Kerroskoostumus:****Päämaalaji:** Keskikarkea hiekka <0,6 mm **Pääsekoite:** Savi**Muut sekoitteet:** Tiilimurska, tiilen pala, palanut savi**Kerroksen ominaisuus** Tiivis**Homogeenisuus/ainesien jakautuminen:** Epätasainen**Kerroksen väri** Savisen harmaansinen, osin tiilimurskan sotkema**Yksikön raja:** Selkeä**Häiriöt** Viemärikaivanto Ku149**Kaivannon muoto tasossa:****Kaivannon muoto profiilissa:****Kerrostyyppi:** purkukerros?**Kuvaus:** Erittäin savinen ja tiilimurskan sekainen hiekkakerros.**Ajoitusarvio:****Stratigrafia:**

Yllä: Y100, Y146, Y198

Alla: Y50, Y173, Y199

Saman aikainen kuin:

Liittyy rakenteeseen:

Liittyy kaivantoon:

Kaivanto täyttynyt:

Kaivanto leikkaa:

**Löydöt:** KM39404:1743**Kartat:** 18-23**Näytteet:****Yksikkönumero: 149****Yksikön tyyppi:** Kuoppa**Laajuus:****Paksuus:****Kaivaustapa:** Lapio, ei kaivettu kokonaan**Kerroskoostumus:****Päämaalaji:****Pääsekoite:****Muut sekoitteet:****Kerroksen ominaisuus****Homogeenisuus/ainesien jakautuminen:****Kerroksen väri****Yksikön raja:****Häiriöt****Kaivannon muoto tasossa:****Kaivannon muoto profiilissa:****Kerrostyyppi:****Kuvaus:** Kaivausalueen poikki kulkeva 1900-luvun viemärikaivanto. Suunta luode-pohjoinen -etelä-kaakko.**Ajoitusarvio:** 1900-luku**Stratigrafia:**

Yllä: Y1, Ku112

Alla: Y50

Saman aikainen kuin:

Liittyy rakenteeseen:

Liittyy kaivantoon:

Kaivanto täyttynyt:

Kaivanto leikkaa:

**Löydöt:****Kartat:** 3-25**Näytteet:**

**Yksikkönumero: 150****Yksikön tyyppi:** Kerros**Laajuus:** Noin 1x4 m**Paksuus:** 1-10 cm**Kaivaustapa:** Lasta (ei seulottu)**Kerroskoostumus:****Päämaalaji:** Keskikarkea hiekka <0,6 mm **Pääsekoite:****Muut sekoitteet:** Savi, tiilimurska, tiilen pala, laasti, hiili, noki**Kerroksen ominaisuus** Tiivis, löyhä**Homogeenisuus/aineosien jakautuminen:** Epätasainen**Kerroksen väri** Tummanharmaa, laikukas**Yksikön raja:** Selkeä**Häiriöt****Kaivannon muoto tasossa:****Kaivannon muoto profiilissa:****Kerrostyyppi:** Tasauskerros**Kuvaus:** Pääväriältään harmaa, läikikäs sekoittunut hiekka, jossa joukossa hiiltä, laastia, tiiltä. Saman kaltainen kuin Y146. Sijaitsee pohjoisreunan itä-länsisuuntaisessa kuopassa Ku185**Ajoitusarvio:****Stratigrafia:**

Yllä: Y100

Alla: Y156

Saman aikainen kuin: Y146?

Liittyy rakenteeseen:

Liittyy kaivantoon:

Kaivanto täyttynyt:

Kaivanto leikkaa:

**Löydöt:** KM39404:1744-1746**Kartat:** 18-19**Näytteet:****Yksikkönumero: 152****Yksikön tyyppi:** Kerros**Laajuus:****Paksuus:** 1-3 cm**Kaivaustapa:** Lasta (ei seulottu)**Kerroskoostumus:****Päämaalaji:** Keskikarkea hiekka <0,6 mm **Pääsekoite:** Orgaaninen aines (maatunut puu)**Muut sekoitteet:** Savi, puusilppu**Kerroksen ominaisuus** Tiivis**Homogeenisuus/aineosien jakautuminen:** Tasainen**Kerroksen väri** Tummanruskea**Yksikön raja:** Epäselvät**Häiriöt****Kaivannon muoto tasossa:****Kaivannon muoto profiilissa:****Kerrostyyppi:** ns. kulttuurikerros**Kuvaus:** Ohut orgaanisen aineksen sekainen kerros, jossa seassa hiekkaa tai savea riippuen pohjamaan koostumuksesta. Paksuimmillaan kun pohjamaa Y50 on kuopalla (esim. Ku185).**Ajoitusarvio:****Stratigrafia:**

Yllä: Y100, Y146, Y147, Y150, Y153, Y156

Alla: Y172, Y173, Y175, Ku185

Saman aikainen kuin:

Liittyy rakenteeseen:

Liittyy kaivantoon:

Kaivanto täyttynyt:

Kaivanto leikkaa:

**Löydöt:** KM39404:1747-1748, poistetut löydöt:167**Kartat:** 18-22**Näytteet:** Maanäyte 14

**Yksikkönumero: 153****Yksikön tyyppi:** Kerros**Laajuus:** 1,5-2x4 m**Paksuus:** Noin 10 cm**Kaivaustapa:** Lasta (ei seulottu)**Kerroskoostumus:****Päämaalaji:** Keskikarkea hiekka <0,6 mm **Pääsekoite:****Muut sekoitteet:** Savi, tiilimurska, puusilppu, hiili**Kerroksen ominaisuus** Pinnalta tiivis,välissä löyhempää, pohjalta taas tiivistä**Homogeenisuus/ainesien jakautuminen:** Tasainen**Kerroksen väri** Ruskea, pinta vaaleanruskea**Yksikön raja:****Häiriöt** Kuopat Ku117 ja Ku128**Kaivannon muoto tasossa:****Kaivannon muoto profiilissa:****Kerrostyyppi:** ns. kulttuurikerros**Kuvaus:** Ruskea hiekka, jonka seassa hiiltä, tiiltä ja pieniä puun paloja. Paremmiin säilyneet puun palat keskittyvät yksikön pohjalle, lisäksi yksi isompi (pituus noin 140 cm, paksuus noin 6 cm) salvoksin lovettu itä-länsi-suuntainen puu. Yksikkö ohenee länteen päin mentäessä ja soittain sekoittuu yksiköihin Y146 ja Y101.**Ajoitusarvio:****Stratigrafia:**

Yllä: Y100, Y147

Alla: Y101, Y152, Y155

Saman aikainen kuin: Y152?

Liittyy rakenteeseen:

Liittyy kaivantoon:

Kaivanto täyttynyt:

Kaivanto leikkaa:

**Löydöt:** KM39404:1749-1750**Kartat:** 20-22**Näytteet:****Yksikkönumero: 155****Yksikön tyyppi:** Kerros**Laajuus:** 1-1,5x2 m**Paksuus:** Noin 10-20 cm**Kaivaustapa:** Lasta (ei seulottu)**Kerroskoostumus:****Päämaalaji:** Savi**Pääsekoite:** Keskikarkea hiekka <0,6 mm**Muut sekoitteet:** Tiilimurska, puusilppu, puulastu, orgaaninen aines**Kerroksen ominaisuus** Tiivis**Homogeenisuus/ainesien jakautuminen:** Epätasainen**Kerroksen väri** Harmaa / ruskea**Yksikön raja:****Häiriöt** Rajautuu kuoppiin Ku149, Ku117, Ku128, Ku139**Kaivannon muoto tasossa:****Kaivannon muoto profiilissa:****Kerrostyyppi:****Kuvaus:** Hiekkansekainen savikerros, välillä omia selkeitä hiekka- ja savilinssejä, välillä hiekkansekaista savea, välillä savensekaista hiekkaa. Seassa osittain hajonnutta puusilppua, mahdollisesti ollut rantavedessä. Alta tuleva Y101 on harmaan savinen, jossa nokea ja hiiltä.**Ajoitusarvio:****Stratigrafia:**

Yllä: Y147, Y153, Y172

Alla: Y101

Saman aikainen kuin:

Liittyy rakenteeseen:

Liittyy kaivantoon:

Kaivanto täyttynyt:

Kaivanto leikkaa:

**Löydöt:** KM39404:1751-1754**Kartat:** 18-23**Näytteet:**

**Yksikkönumero: 156****Yksikön tyyppi:** Kerros**Laajuus:** Noin 1x6 m**Paksuus:** 3-10 cm**Kaivaustapa:** Lasta (ei seulottu)**Kerroskoostumus:****Päämaalaji:** Hieno hiekka <0,2 mm**Pääsekoite:** Keskikarkea hiekka <0,6 mm**Muut sekoitteet:** Siltti, savi**Kerroksen ominaisuus** Löyhä, kostea**Homogeenisuus/aineosien jakautuminen:** Tasainen**Kerroksen väri** Vaalean kellertävä, paikoin harmahtavan ruskea**Yksikön raja:** Selkeä**Häiriöt****Kaivannon muoto tasossa:****Kaivannon muoto profiilissa:****Kerrostyyppi:** Tasauskerros?**Kuvaus:** Pääosin vaalean kellertävää hiekka, seassa hajanaisesti pieniä harmahtavia siltti- ja/tai savilinssejä. Kuopanteen Ku185 pohjalla**Ajoitusarvio:** 1600-luvun loppupuoli?**Stratigrafia:**

Yllä: Y90, Y96, Y100, Y142, Y150

Alla: R11 (vanhempi vaihe)?, Y152, Y175

Saman aikainen kuin: Y159?

Liittyy rakenteeseen:

Liittyy kaivantoon:

Kaivanto täyttynyt:

Kaivanto leikkaa:

**Löydöt:** KM39404:1755-1757**Kartat:** 20**Näytteet:****Yksikkönumero: 159****Yksikön tyyppi:** Kerros**Laajuus:** Noin 1x0,3 m**Paksuus:** 5-8 cm**Kaivaustapa:** Lasta (ei seulottu)**Kerroskoostumus:****Päämaalaji:** Keskikarkea hiekka <0,6 mm**Pääsekoite:** Savi**Muut sekoitteet:** Tiilimurska**Kerroksen ominaisuus** Tahmea**Homogeenisuus/aineosien jakautuminen:** Tasainen**Kerroksen väri** Harmahtavan ruskea**Yksikön raja:** Epäselvä itäpuolella**Häiriöt****Kaivannon muoto tasossa:****Kaivannon muoto profiilissa:****Kerrostyyppi:** Täyttökerros?, rakentamiskerros?**Kuvaus:** Tahmea savensekainen harmahtavan ruskea hiekka. R11:n läheisyydessä savisempaa. On kellarin R11 vanhemman rakennusvaiheen päällä, liittyy mahdollisesti R113:een**Ajoitusarvio:****Stratigrafia:**

Yllä: R11, Y202

Alla: Y173, Y205, Y206, R207

Saman aikainen kuin: Y156

Liittyy rakenteeseen: R11

Liittyy kaivantoon:

Kaivanto täyttynyt:

Kaivanto leikkaa:

**Löydöt:** KM39404:1758-1759**Kartat:** 16-20**Näytteet:**

**Yksikkönumero: 161****Yksikön tyyppi:** Kerros**Laajuus:** Noin 2x1,5 m**Paksuus:** Noin 5-25 cm**Kaivaustapa:** Lasta, lapio (ei seulottu)**Kerroskoostumus:****Päämaalaji:** Keskiparkea hiekka <0,6 mm **Pääsekoite:** Savi, tiilimurska**Muut sekoitteet:** Tiilen pala, laasti, puusilppu, hiili, noki**Kerroksen ominaisuus** Erittäin tiivis**Homogeenisuus/aineosien jakautuminen:** Tasainen**Kerroksen väri** Pääsävy harmaa, monivärisiä (mustia, punertavia, vaaleita) linssejä**Yksikön raja:** Selkeä**Häiriöt** Vuoden 1997 koekuoppa**Kaivannon muoto tasossa:****Kaivannon muoto profiilissa:****Kerrostyyppi:** Purkukerros**Kuvaus:** Yksikön pinta saven- ja tiilimurskan sekainen purkukerros, jonka alla tiilensekainen ruskeaharmaa hiekkakerros.**Ajoitusarvio:****Stratigrafia:**

Yllä: Y1, Y3, Y163

Alla: Y166, R167, Y168

Saman aikainen kuin:

Liittyy rakenteeseen:

Liittyy kaivantoon:

Kaivanto täyttynyt:

Kaivanto leikkaa:

**Löydöt:** KM39404:1760-1794, poistetut löydöt:168**Kartat:** 4-8**Näytteet:****Yksikkönumero: 163****Yksikön tyyppi:** Kerros**Laajuus:****Paksuus:****Kaivaustapa:** Lasta (ei seulottu)**Kerroskoostumus:****Päämaalaji:** Karkea hiekka <2,0 mm**Pääsekoite:** Savi**Muut sekoitteet:****Kerroksen ominaisuus** Löyhä**Homogeenisuus/aineosien jakautuminen:** Tasainen**Kerroksen väri** Punertavan ruskea**Yksikön raja:** Selkeä**Häiriöt****Kaivannon muoto tasossa:****Kaivannon muoto profiilissa:****Kerrostyyppi:** Rakentamiskerros?**Kuvaus:** Tiilirakenteeseen R162 liittyvä tiilten värjäämä perustushiekka. Levinnyt purkumassan mukanaan laajemmalle kuin pelkkä R162.**Ajoitusarvio:****Stratigrafia:**

Yllä: Y3, R162

Alla: Y161

Saman aikainen kuin:

Liittyy rakenteeseen:

Liittyy kaivantoon:

Kaivanto täyttynyt:

Kaivanto leikkaa:

**Löydöt:** KM39404:1795-1804, poistetut löydöt:169**Kartat:** 5-7**Näytteet:**



**Yksikkönumero: 164****Yksikön tyyppi:** Kerros**Laajuus:** Noin 1,5 m**Paksuus:** 2-15 cm**Kaivaustapa:** Lasta (ei seulottu)**Kerroskoostumus:****Päämaalaji:** Hieno hiekka <0,2 mm **Pääsekoite:****Muut sekoitteet:** Puusilppu, hiili**Kerroksen ominaisuus****Homogeenisuus/aineosien jakautuminen:** Tasainen**Kerroksen väri** Vaalean harmahtavan ruskea**Yksikön raja:** Kuopanteen/painauaman täyttönä**Häiriöt****Kaivannon muoto tasossa:****Kaivannon muoto profiilissa:****Kerrostyyppi:** täyttökerros?**Kuvaus:** Vaaleanruskea hiekka pienessä painaumassa (kuopanteessa ku188).**Ajoitusarvio:****Stratigrafia:**

Yllä: Y146

Alla: Y50, Y171, Y177, R181, Ku188

Saman aikainen kuin:

Liittyy rakenteeseen:

Liittyy kaivantoon:

Kaivanto täyttynyt:

Kaivanto leikkaa:

**Löydöt:** KM39404:1805-1807**Kartat:** 22**Näytteet:****Yksikkönumero: 165****Yksikön tyyppi:** Kerros**Laajuus:****Paksuus:****Kaivaustapa:** Lasta (ei seulottu)**Kerroskoostumus:****Päämaalaji:** Hieno hiekka <0,2 mm **Pääsekoite:** Maatunut puu**Muut sekoitteet:** Keskikarkea hiekka <0,6 mm, kivi, puulastu**Kerroksen ominaisuus** Vaihteleva**Homogeenisuus/aineosien jakautuminen:** Epätasainen**Kerroksen väri** Vaaleanruskea hiekka / tummanruskea maatunut puu**Yksikön raja:** Rajautuu R124:een**Häiriöt****Kaivannon muoto tasossa:****Kaivannon muoto profiilissa:****Kerrostyyppi:** ns. kulttuurikerros**Kuvaus:** Kaivon R124:een heitettyä tai romahtuneita kiviä ja puun palasia hienoon hiekkaan sekoittuneena kaivon pohjalla. Osa puun palasista on maatunut orgaaniseksi ruskeaksi massaksi. Osa puun palasista on palaneita/hiiltyneitä. Kivet kooltaan 10-20 cm ja pyöreähköjä.**Ajoitusarvio:** Kaivon R124:n käyttöaika tai heti käytön jälkeinen**Stratigrafia:**

Yllä: Y144

Alla: R124, Y132, Y186

Saman aikainen kuin:

Liittyy rakenteeseen: R124

Liittyy kaivantoon: Y93

Kaivanto täyttynyt:

Kaivanto leikkaa:

**Löydöt:****Kartat:** 26**Näytteet:** Maanäyte 15

**Yksikkönumero: 166****Yksikön tyyppi:** Kerros**Laajuus:****Paksuus:** 5-10 cm**Kaivaustapa:** Lasta (osittain seulottu)**Kerroskoostumus:****Päämaalaji:** Keskikarkea hiekka <0,6 mm **Pääsekoite:** Savi**Muut sekoitteet:** Tiilen pala, orgaaninen aines**Kerroksen ominaisuus** Tiivis, tahmea**Homogeenisuus/ainesosien jakautuminen:** Tasainen**Kerroksen väri** Ruskea**Yksikön raja:** Selkeä**Häiriöt****Kaivannon muoto tasossa:****Kaivannon muoto profiilissa:****Kerrostyyppi:** ns. kulttuurikerros**Kuvaus:** Savensekainen ruskea hiekka. Pinnalla orgaanista ainesta (maatunutta puuta). Mahdollisesti samaa kuin Y33.**Ajoitusarvio:****Stratigrafia:**

Yllä: Y161, R167, Y168

Alla: Y169, Y170

Saman aikainen kuin:

Liittyy rakenteeseen:

Liittyy kaivantoon:

Kaivanto täyttynyt:

Kaivanto leikkaa:

**Löydöt:** KM39404:1808-1831, poistetut löydöt:170-171**Kartat:** 9-15**Näytteet:****Yksikkönumero: 168****Yksikön tyyppi:** Kerros**Laajuus:****Paksuus:** Noin 5 cm**Kaivaustapa:** Lasta (ei seulottu)**Kerroskoostumus:****Päämaalaji:** Savi**Pääsekoite:** Laasti**Muut sekoitteet:****Kerroksen ominaisuus** Tiivis, tahmea**Homogeenisuus/ainesosien jakautuminen:** Tasainen**Kerroksen väri** Harmaa**Yksikön raja:** Selkeä Y166:een, epäselvä Y161:een**Häiriöt****Kaivannon muoto tasossa:****Kaivannon muoto profiilissa:****Kerrostyyppi:** Purkukerros?, rakentamiskerros?**Kuvaus:** Rakenteeseen R167 liittyvä savilaastikerros.**Ajoitusarvio:****Stratigrafia:**

Yllä: Y161, R167

Alla: Y166

Saman aikainen kuin:

Liittyy rakenteeseen: R167

Liittyy kaivantoon:

Kaivanto täyttynyt:

Kaivanto leikkaa:

**Löydöt:****Kartat:** 9**Näytteet:**

**Yksikkönumero: 169****Yksikön tyyppi:** Kerros**Laajuus:** Noin 2x1,5 m**Paksuus:** 2-20 cm**Kaivaustapa:** Lasta (ei seulottu)**Kerroskoostumus:****Päämaalaji:** Keskikarkea hiekka <0,6 mm **Pääsekoite:****Muut sekoitteet:** Savi, kivi, tiilen pala, puusilppu**Kerroksen ominaisuus** Tiivis, tahmea**Homogeenisuus/ainesien jakautuminen:****Kerroksen väri** Tummanruskean harmaa**Yksikön raja:** Selkeä**Häiriöt** Vuoden 1997 koekuoppa**Kaivannon muoto tasossa:****Kaivannon muoto profiilissa:****Kerrostyyppi:** ns. kulttuurikerros**Kuvaus:** Tiivis ja tahmea tummanruskean harmaa kerros kaivausalueen kaakkoisnurkassa.**Ajoitusarvio:****Stratigrafia:**

Yllä: Y166

Alla: Y170

Saman aikainen kuin:

Liittyy rakenteeseen:

Liittyy kaivantoon:

Kaivanto täyttynyt:

Kaivanto leikkaa:

**Löydöt:** KM39404:1832-1845, poistetut löydöt:172**Kartat:** 16**Näytteet:****Yksikkönumero: 170****Yksikön tyyppi:** Kerros**Laajuus:** 2-1,5 m**Paksuus:** 5-25 cm**Kaivaustapa:** Lasta (ei seulottu)**Kerroskoostumus:****Päämaalaji:** Keskikarkea hiekka <0,6 mm **Pääsekoite:****Muut sekoitteet:** Savi, tiilen pala, puusilppu**Kerroksen ominaisuus** Tiivis**Homogeenisuus/ainesien jakautuminen:** Tasainen**Kerroksen väri** Läikkäs kellertävä hiekka**Yksikön raja:** Selkeä**Häiriöt** Vuoden 1997 koekuoppa**Kaivannon muoto tasossa:****Kaivannon muoto profiilissa:****Kerrostyyppi:** ns. kulttuurikerros, täyttökerros?**Kuvaus:** Erivärisiä ohuita läikkikäitä hiekkakerroksia.**Ajoitusarvio:****Stratigrafia:**

Yllä: Y166, Y169

Alla: Y174

Saman aikainen kuin:

Liittyy rakenteeseen:

Liittyy kaivantoon:

Kaivanto täyttynyt:

Kaivanto leikkaa:

**Löydöt:** KM39404:1846-1851, poistetut löydöt:173**Kartat:** 17**Näytteet:**

**Yksikkönumero: 171****Yksikön tyyppi:** Kerros**Laajuus:** Noin 3m<sup>2</sup>**Paksuus:** 0,5-7 cm**Kaivaustapa:** Lasta (ei seulottu)**Kerroskoostumus:****Päämaalaji:** Maatunut orgaaninen aines **Pääsekoite:** Puusilppu (turve)**Muut sekoitteet:** Hieno hiekka <0,2 mm, tiilimurska**Kerroksen ominaisuus** Tahmea, löyhä**Homogeenisuus/ainesosien jakautuminen:** Tasainen**Kerroksen väri** Tummanruskea**Yksikön raja:** Epämääräinen**Häiriöt** Y110**Kaivannon muoto tasossa:****Kaivannon muoto profiilissa:****Kerrostyyppi:** ns. kulttuurikerros**Kuvaus:** Kuopanteen (Ku188) pohjalla ollut tummanruskea maatunut orgaaninen aines, mahdollisesti turvetta, seassa puusilppua. Seassa vaaleaa hienoa hiekkaa ja tiilimurskaa.**Ajoitusarvio:** 1700-luvun alku?**Stratigrafia:**

Yllä: Y146, Y164

Alla: Y101, Ku188

Saman aikainen kuin: Y101

Liittyy rakenteeseen:

Liittyy kaivantoon:

Kaivanto täyttynyt:

Kaivanto leikkaa:

**Löydöt:****Kartat:** 22-23**Näytteet:** Maanäyte 16**Yksikkönumero: 172****Yksikön tyyppi:** Kerros**Laajuus:** 3x0,5 m**Paksuus:** Noin 1-5 cm**Kaivaustapa:** Lasta (ei seulottu)**Kerroskoostumus:****Päämaalaji:** Keskikarkea hiekka <0,6 mm **Pääsekoite:** Hieno hiekka <0,2 mm**Muut sekoitteet:** Hiili, noki**Kerroksen ominaisuus** Löyhä**Homogeenisuus/ainesosien jakautuminen:** Tasainen**Kerroksen väri** Vaihteleva, hyvin tummanruskeasta (lähes musta) vaaleanruskeaan**Yksikön raja:** Epäselvät**Häiriöt****Kaivannon muoto tasossa:****Kaivannon muoto profiilissa:****Kerrostyyppi:****Kuvaus:** Kuopanteeseen Ku185 kertyneitä ohuita hiekkakerroksia eri ruskean sävyissä.**Ajoitusarvio:****Stratigrafia:**

Yllä: Y152, Y175

Alla: Y173, Ku185

Saman aikainen kuin:

Liittyy rakenteeseen:

Liittyy kaivantoon:

Kaivanto täyttynyt:

Kaivanto leikkaa:

**Löydöt:** KM39404:1852-1853, poistetut löydöt:174**Kartat:** 18-22**Näytteet:**

**Yksikkönumero: 173****Yksikön tyyppi:** Kerros**Laajuus:****Paksuus:** Maksimi 15-20 cm**Kaivaustapa:** Lasta (ei seulottu)**Kerroskoostumus:****Päämaalaji:** Keskikarkea hiekka <0,6 mm **Pääsekoite:** Orgaaninen aines / puusilppu**Muut sekoitteet:** Hiili**Kerroksen ominaisuus** Löyhä**Homogeenisuus/ainesien jakautuminen:** Epätasainen**Kerroksen väri** Pinnalta tummanruskea, vaalenee eri ruskean sävyissä alaspäin**Yksikön raja:** Epäselvät**Häiriöt****Kaivannon muoto tasossa:****Kaivannon muoto profiilissa:****Kerrostyyppi:** ns. kulttuurikerros**Kuvaus:** Orgaanista ainesta ja sen värjäämiä hiekkakerroksia kuopanteessa Ku185. Etenkin länsiosasta pinnalta hyvin tummanruskea ja orgaanispitoinen. Kerros ohenee itäänpäin ja muuttuu ruskeaksi hiekaksi.**Ajoitusarvio:****Stratigrafia:**

Yllä: Y148, Y152, Y172

Alla: Y50, Ku 185

Saman aikainen kuin:

Liittyy rakenteeseen:

Liittyy kaivantoon: Ku 185

Kaivanto täyttynyt:

Kaivanto leikkaa:

**Löydöt:** KM39404:1854-1862, poistetut löydöt:175-177**Kartat:** 18-23, 29**Näytteet:****Yksikkönumero: 174****Yksikön tyyppi:** Kerros**Laajuus:** 2,5x1,5 m**Paksuus:** Noin 20-40 cm**Kaivaustapa:** Lasta (osittain seulottu)**Kerroskoostumus:****Päämaalaji:** Keskikarkea hiekka <0,6 mm **Pääsekoite:** Orgaaninen aines**Muut sekoitteet:** Karkea hiekka <2,0 mm, savi, kivi, tiilen pala, palanut savi, laasti, puusilppu, puulastu, hiili, noki**Kerroksen ominaisuus** Tahmea**Homogeenisuus/ainesien jakautuminen:** Epätasainen**Kerroksen väri** Vaihteleva, pinnalta tummanruskea, välillä harmahtava, välillä vaaleankellertävää**Yksikön raja:** Selkeähkö**Häiriöt** Vuoden 1997 koekuoppa**Kaivannon muoto tasossa:****Kaivannon muoto profiilissa:****Kerrostyyppi:** ns. kulttuurikerros?, tallautumiskerros?**Kuvaus:** Orgaanisen aineksen sekainen hiekkakerros. Seassa myös laastia ja savilinssejä. Yksikön pohja oli hiekkaisempi.**Ajoitusarvio:****Stratigrafia:**

Yllä: Y170

Alla: Y182

Saman aikainen kuin:

Liittyy rakenteeseen:

Liittyy kaivantoon:

Kaivanto täyttynyt:

Kaivanto leikkaa:

**Löydöt:** KM39404:1863-1877, poistetut löydöt:178-179**Kartat:** 18-19**Näytteet:** Maanäyte 17

**Yksikkönumero: 175****Yksikön tyyppi:** Kerros**Laajuus:** Noin 3x0,5 m**Paksuus:** 2-10 cm**Kaivaustapa:** Lasta (ei seulottu)**Kerroskoostumus:****Päämaalaji:** Hieno hiekka <0,2 mm**Pääsekoite:** Keskikarkea hiekka <0,6 mm**Muut sekoitteet:****Kerroksen ominaisuus** Tiivis**Homogeenisuus/aineosien jakautuminen:** Tasainen**Kerroksen väri** Vaaleankellertävä**Yksikön raja:** Selkeä**Häiriöt****Kaivannon muoto tasossa:****Kaivannon muoto profiilissa:****Kerrostyyppi:** Täyttökerros?**Kuvaus:** Vaaleanruskea puhtaahkon hiekan kerros kuopanteessa Ku185. Osa kerroksesta on kertynyt kellarin R11 vanhemman rakennusvaiheen (R11B) päälle.**Ajoitusarvio:****Stratigrafia:**

Yllä: Y152, Y156

Alla: Y172, Ku185

Saman aikainen kuin:

Liittyy rakenteeseen:

Liittyy kaivantoon:

Kaivanto täyttynyt:

Kaivanto leikkaa:

**Löydöt:** KM39404:1878**Kartat:** 22**Näytteet:****Yksikkönumero: 177****Yksikön tyyppi:** Kerros**Laajuus:****Paksuus:****Kaivaustapa:** Lasta (ei seulottu)**Kerroskoostumus:****Päämaalaji:** Keskikarkea hiekka <0,6 mm**Pääsekoite:****Muut sekoitteet:** Siltti, savi, kivi, tiilimurska, tiilen pala, puusilppu, hiili, noki**Kerroksen ominaisuus** Vaihteleva**Homogeenisuus/aineosien jakautuminen:** Epätasainen**Kerroksen väri** Monivärinen (vaalea, ruskea, musta, harmaa)**Yksikön raja:** Epäselvä**Häiriöt****Kaivannon muoto tasossa:****Kaivannon muoto profiilissa:****Kerrostyyppi:** ns. kulttuurikerros**Kuvaus:** Erivärisiä hiekkakerroksia. Yksikön pohja sekoittunut todennäköisesti pohjahiekan Y50:n kanssa (tiilimurska painunut pohjalle). Syvimmässä kohdassa kiviä ja tiiliä (halkaisija 10-20 cm).**Ajoitusarvio:****Stratigrafia:**

Yllä: Y146, Y171

Alla: Ku178

Saman aikainen kuin: Y101

Liittyy rakenteeseen:

Liittyy kaivantoon:

Kaivanto täyttynyt:

Kaivanto leikkaa:

**Löydöt:** KM39404:1879-1882, poistetut löydöt:180-181**Kartat:** 18-24**Näytteet:**

**Yksikkönumero: 178****Yksikön tyyppi:** Kuoppa**Laajuus:** Noin 60 cm**Paksuus:** Syvyys 30 cm**Kaivaustapa:****Kerroskoostumus:****Päämaalaji:****Pääsekoite:****Muut sekoitteet:****Kerroksen ominaisuus****Homogeenisuus/aineosien jakautuminen:****Kerroksen väri****Yksikön raja:****Häiriöt****Kaivannon muoto tasossa:****Kaivannon muoto profiilissa:****Kerrostyyppi:** Perustuskuoppa**Kuvaus:** Perustuskuoppa paalulle. Kuopassa paalun tukikivet R181, täyttönä Y177.**Ajoitusarvio:****Stratigrafia:**

Yllä: Y146, Y171

Alla: Y50

Saman aikainen kuin:

Liittyy rakenteeseen:

Liittyy kaivantoon:

Kaivanto täyttynyt: Y177, R181

Kaivanto leikkaa:

**Löydöt:** KM39404:1882**Kartat:** 24-25**Näytteet:****Yksikkönumero: 179****Yksikön tyyppi:** Kerros**Laajuus:** 80x155 cm, jatkuu eteläprofiiliin**Paksuus:** Kaivettu 100 cm**Kaivaustapa:** Lapio, ei kaivettu loppuun**Kerroskoostumus:****Päämaalaji:** Keskikarkea hiekka <0,6 mm **Pääsekoite:** Karkea hiekka <2,0 mm**Muut sekoitteet:** Savi, tiilimurska, tiilen pala, tiili, laasti, kaakeli**Kerroksen ominaisuus****Homogeenisuus/aineosien jakautuminen:** Tasainen**Kerroksen väri** Kirjavan ruskean-harmaa**Yksikön raja:** Selkeä**Häiriöt****Kaivannon muoto tasossa:****Kaivannon muoto profiilissa:****Kerrostyyppi:** täyttökerros**Kuvaus:** 1800-luvun kaivon täyttömaa. Rajautuu kaivon hirsiiin ja tiivistesaveen. Yksikön yläosassa isoja kiviä (noin 30 cm) parissa kerroksessa.**Ajoitusarvio:****Stratigrafia:**

Yllä: Y1

Alla: Ku128, R176

Saman aikainen kuin:

Liittyy rakenteeseen: R176

Liittyy kaivantoon: Ku128

Kaivanto täyttynyt:

Kaivanto leikkaa:

**Löydöt:** Löytöjä ei otettu talteen.**Kartat:** 8-25**Näytteet:**

**Yksikkönumero: 180****Yksikön tyyppi:** Kerros**Laajuus:** 170x80 cm, jatkuu eteläprofiiliin**Paksuus:****Kaivaustapa:** Lapio, ei kaivettu kokonaan**Kerroskoostumus:****Päämaalaji:** Savi**Pääsekoite:****Muut sekoitteet:** Keskikarkea hiekka <0,6 mm**Kerroksen ominaisuus** Erittäin tiivis**Homogeenisuus/aineosien jakautuminen:** Tasainen**Kerroksen väri** Harmaa**Yksikön raja:** Selkeä**Häiriöt****Kaivannon muoto tasossa:****Kaivannon muoto profiilissa:****Kerrostyyppi:** eriste/tiivistekerros**Kuvaus:** Kaivon R176 puukehikon sisä- ja ulkopuolella tiivistämiseen käytetty lähes puhdas savi.**Ajoitusarvio:** 1800-luku**Stratigrafia:**

Yllä: Y1

Alla: Ku128, R176

Saman aikainen kuin: R176

Liittyy rakenteeseen: R176

Liittyy kaivantoon: Ku128

Kaivanto täyttynyt:

Kaivanto leikkaa:

**Löydöt:****Kartat:** 11-25**Näytteet:****Yksikkönumero: 182****Yksikön tyyppi:** Kerros**Laajuus:** Noin 1,5x1,5 m**Paksuus:** 1-10 cm**Kaivaustapa:** Lasta (ei seulottu)**Kerroskoostumus:****Päämaalaji:** Keskikarkea hiekka <0,6 mm**Pääsekoite:** Orgaaninen aines**Muut sekoitteet:** Hieno hiekka <0,2 mm, puusilppu, puulastu, hiili, noki, laasti**Kerroksen ominaisuus****Homogeenisuus/aineosien jakautuminen:** Tasainen**Kerroksen väri** Päällä tummanruskea orgaaninen aines, alempaa vaaleankellertävä hiekka**Yksikön raja:** Epäselvä**Häiriöt****Kaivannon muoto tasossa:****Kaivannon muoto profiilissa:****Kerrostyyppi:** ns. kulttuurikerros**Kuvaus:** Yksikön pinta tiivis tummanruskea orgaanisen aineksen värjäämä, joka vähitellen muuttuu vaaleankellertäväksi vähän sekoitetta sisältäväksi löyhäksi hiekaksi.**Ajoitusarvio:****Stratigrafia:**

Yllä: Y174

Alla: Y184

Saman aikainen kuin:

Liittyy rakenteeseen:

Liittyy kaivantoon:

Kaivanto täyttynyt:

Kaivanto leikkaa:

**Löydöt:** poistetut löydöt:182-190**Kartat:** 19-22**Näytteet:** Maanäyte 19



**Yksikkönumero: 183****Yksikön tyyppi:** Kuoppa**Laajuus:** 90-100 cm**Paksuus:** Syvyys noin 15 cm**Kaivaustapa:****Kerroskoostumus:****Päämaalaji:****Pääsekoite:****Muut sekoitteet:****Kerroksen ominaisuus****Homogeenisuus/aineosien jakautuminen:****Kerroksen väri****Yksikön raja:****Häiriöt****Kaivannon muoto tasossa:** Suurinpiirtein pyöreä**Kaivannon muoto profiilissa:**Laakean kovera**Kerrostyyppi:****Kuvaus:** Hiekansekaisella Y101:llä täyttynyt kuoppane.**Ajoitusarvio:** Y101:n aikainen**Stratigrafia:**

Yllä: Y101

Alla: Y50

Saman aikainen kuin: Y101

Liittyy rakenteeseen:

Liittyy kaivantoon:

Kaivanto täyttynyt: Y101

Kaivanto leikkaa:

**Löydöt:****Kartat:** 25**Näytteet:****Yksikkönumero: 184****Yksikön tyyppi:** Kerros**Laajuus:** 1,5x1,5 m**Paksuus:** 2-10 cm**Kaivaustapa:** Lasta (ei seulottu)**Kerroskoostumus:****Päämaalaji:** Keskikarkea hiekka <0,6 mm **Pääsekoite:** Savi, orgaaninen aines**Muut sekoitteet:** Hieno hiekka <0,2 mm, hiesu, kivi, tiilen pala, laasti, puusilppu, puulasti, hiili**Kerroksen ominaisuus****Homogeenisuus/aineosien jakautuminen:** Epätasainen**Kerroksen väri** Tummanruskea, paikoin saven harmaan täplittämä**Yksikön raja:** Selkeät**Häiriöt****Kaivannon muoto tasossa:****Kaivannon muoto profiilissa:****Kerrostyyppi:** ns. kulttuurikerros**Kuvaus:** Tummanruskean orgaanisen aineksen ja saven sekainen kerros, joka tiivistyy ja saven määrä lisääntyy kohti pohjaa.**Ajoitusarvio:****Stratigrafia:**

Yllä: Y182

Alla: Y50

Saman aikainen kuin:

Liittyy rakenteeseen:

Liittyy kaivantoon:

Kaivanto täyttynyt:

Kaivanto leikkaa:

**Löydöt:** poistetut löydöt:191**Kartat:** 23-24**Näytteet:**

**Yksikkönumero: 185**

**Yksikön tyyppi:** Kuoppa

**Laajuus:** Noin 4x1-1,5 m

**Paksuus:** Syvyys maksimi 60 cm

**Kaivaustapa:** Lasta

**Kerroskoostumus:**

**Päämaalaji:**

**Pääsekoite:**

**Muut sekoitteet:**

**Kerroksen ominaisuus**

**Homogeenisuus/ainesosien jakautuminen:**

**Kerroksen väri**

**Yksikön raja:**

**Häiriöt**

**Kaivannon muoto tasossa:**

**Kaivannon muoto profiilissa:**

**Kerrostyyppi:**

**Kuvaus:** Kuoppa tai kaivanto, joka on kaivettu pohjahiekkaan Y50. Kuopan eteläreuna hyvin selkeä, melkein suora. Eteläreuna itä-länsi-suuntainen, idässä selkeähkö kulma, jonka jälkeen muuttuu vähän epämääräisemmäksi. Reunassa erottuu lapion terän jälkiä.

**Ajoitusarvio:** 1600-luvun loppu-1700-luvun alku

**Stratigrafia:**

**Yllä:** Y150, Y152, Y172, Y173, Y175

**Alla:** Y50

**Saman aikainen kuin:**

**Liittyy rakenteeseen:**

**Liittyy kaivantoon:**

**Kaivanto täyttynyt:** Y173, Y175

**Kaivanto leikkaa:** Y50

**Löydöt:**

**Kartat:** 24-25

**Näytteet:**

**Yksikkönumero: 186**

**Yksikön tyyppi:** Kerros

**Laajuus:** ~100 x 100 cm

**Paksuus:**

**Kaivaustapa:** Lasta

**Kerroskoostumus:**

**Päämaalaji:** Hieno hiekka <0,2 mm      **Pääsekoite:** Savi, orgaaninen aines

**Muut sekoitteet:** Keskikarkea hiekka <0,6 mm, siltti (saven kanssa), puusilppu, hiili

**Kerroksen ominaisuus** Tiivis ja tahmea, paikoin löyhä

**Homogeenisuus/aineosien jakautuminen:** Epätasainen

**Kerroksen väri** Sekalaisen laikukas: Harmaa - vaalean kellertävä - mustanruskea

**Yksikön raja:** Rajautuu kaivoon R124

**Häiriöt**

**Kaivannon muoto tasossa:**

**Kaivannon muoto profiilissa:**

**Kerrostyyppi:** ns. kulttuurikerros

**Kuvaus:** Kaivon pohjalle kertynyt ja kerrostunut maa-aines, todennäköisesti muodostunut kun kaivossa on ollut vettä. Kaivon pohjalla suuria kiviä, joiden päällä vaalean harmaa siltin sekainen savi ohuelti ja niiden välissä paksusti. Saven alla ja saven kanssa sekaisin on tummaa orgaanista ainesta, jota on paksuimmillaan kaivon NE-kulmassa, jossa ei ole kiviä. Kulmissa orgaanisen aineksen mukana on kaivettu todennäköisesti myös kaivon hirsistä irronnutta maatunutta puuta. Orgaaninen aines sekoittuu myös hienoon hiekkaan Y192. Yksikön seassa myös puun paloja joista osa on hiiltyneitä.

**Ajoitusarvio:**

**Stratigrafia:**

**Yllä:** Y132, Y165

**Alla:** R124, Y187

**Saman aikainen kuin:**

**Liittyy rakenteeseen:** R124

**Liittyy kaivantoon:**

**Kaivanto täyttynyt:**

**Kaivanto leikkaa:**

**Löydöt:**

**Kartat:**

**Näytteet:**

**Yksikkönumero: 187**

**Yksikön tyyppi:** Kerros

**Laajuus:** ~100 x100 cm

**Paksuus:** 2-4 cm

**Kaivaustapa:** Lasta

**Kerroskoostumus:**

**Päämaalaji:** Hieno hiekka <0,2 mm

**Pääsekoite:** Siltti

**Muut sekoitteet:** Savi, puusilppu

**Kerroksen ominaisuus** Tiivis, kostea

**Homogeenisuus/aineosien jakautuminen:** Tasainen

**Kerroksen väri** Tummanharmaa

**Yksikön raja:** Rajautuu kaivoon R124

**Häiriöt**

**Kaivannon muoto tasossa:**

**Kaivannon muoto profiilissa:**

**Kerrostyyppi:** Kaivon pohjalle kertynyt maa

**Kuvaus:** Maa-aines, joka kertynyt kaivon pohjalle, kun kaivossa ollut vettä. Siltin ja saven sekainen hieno hiekka. Kerros selkein ja paksuin NE-kulmassa, jossa ei ollut suuria kiviä. Kerros ohuimmillaan suurien kivien alla. Yksikön alaosa on hiekkaisempaa, kun se on sekoittunut Y192:een. Yksikön seassa on puulastuja (lev. 1-2 cm, pituus 2-10 cm), joista osa on hiiltynyt.

**Ajoitusarvio:** 1600-l? Kaivon käyttöaika

**Stratigrafia:**

**Yllä:** Y186

**Alla:** Y192, Y199

**Saman aikainen kuin:**

**Liittyy rakenteeseen:** R124?

**Liittyy kaivantoon:**

**Kaivanto täyttynyt:**

**Kaivanto leikkaa:**

**Löydöt:** KM39404:1884-1887, poistetut löydöt:192-199, sekä puinen kimpiastian vanne, jota ei otettu talteen kun se hajosi nostettaessa (halk. N. 25 cm)

**Kartat:** 26-27

**Näytteet:** Maanäyte 20

**Yksikkönumero: 188****Yksikön tyyppi:** Kuoppa**Laajuus:** 4x3 m**Paksuus:** Syvyys maksimi 40 cm**Kaivaustapa:****Kerroskoostumus:****Päämaalaji:****Pääsekoite:****Muut sekoitteet:****Kerroksen ominaisuus****Homogeenisuus/ainesien jakautuminen:****Kerroksen väri****Yksikön raja:****Häiriöt** Kuopat Ku93, Ku117**Kaivannon muoto tasossa:** Epäsäännöllinen**Kaivannon muoto profiilissa:** Epäsäännöllinen**Kerrostyyppi:**

**Kuvaus:** Epäsäännöllisen muotoinen kuopanne pohjahiekassa Y50. Epävarmaa onko tehty kuoppa (hiekanottokuoppa) vai luonnonmuodostama. Idässä ja pohjoisessa teräväreunaiset pyöreähköt pienet kuopat. Etelässä pohjahiekka laskeutuu voimakkaasti. Itäreuna tasainen, kuopan reuna epäselvä, ei lainkaan seinämää tai mahdollisesti kuoppa Ku117 katkaisee.

**Ajoitusarvio:****Stratigrafia:**

Yllä: Y101, Y164, Y171

Alla: Y50

Saman aikainen kuin:

Liittyy rakenteeseen:

Liittyy kaivantoon:

Kaivanto täyttynyt:

Kaivanto leikkaa:

**Löydöt:****Kartat:** 24-25**Näytteet:****Yksikkönumero: 190****Yksikön tyyppi:** Kuoppa**Laajuus:****Paksuus:****Kaivaustapa:** Lapio (ei seulottu)**Kerroskoostumus:****Päämaalaji:****Pääsekoite:****Muut sekoitteet:****Kerroksen ominaisuus****Homogeenisuus/ainesien jakautuminen:****Kerroksen väri****Yksikön raja:** Selkeä**Häiriöt****Kaivannon muoto tasossa:****Kaivannon muoto profiilissa:****Kerrostyyppi:** Perustuskuoppa

**Kuvaus:** Paalunsijan perustuskuoppa. Täyteenä kivet R189 ja Y123.

**Ajoitusarvio:****Stratigrafia:**

Yllä: Y123, R189

Alla: Y100

Saman aikainen kuin:

Liittyy rakenteeseen:

Liittyy kaivantoon:

Kaivanto täyttynyt:

Kaivanto leikkaa:

**Löydöt:****Kartat:** 9-19**Näytteet:**

**Yksikkönumero: 191****Yksikön tyyppi:** Kerros**Laajuus:****Paksuus:** 2-10 cm**Kaivaustapa:** Lasta (ei seulottu)**Kerroskoostumus:****Päämaalaji:** Keskikarkea hiekka <0,6 mm **Pääsekoite:** Savi**Muut sekoitteet:** Kivi, tiilimurska, tiilen pala, laasti**Kerroksen ominaisuus** Tiivis, tahmea**Homogeenisuus/aineosien jakautuminen:** Epätasainen**Kerroksen väri** Kellertävä ja harmaa**Yksikön raja:** Selkeä**Häiriöt****Kaivannon muoto tasossa:****Kaivannon muoto profiilissa:****Kerrostyyppi:** Täyttökerros? / tasauskerros?**Kuvaus:** Ohut hiekkakerros, jonka väri vaihtelee vaalean kellertävästä harmahtavaan. Kerroksen pinta savisempi, seassa tiilimurskaa ja laastia.**Ajoitusarvio:****Stratigrafia:**

Yllä: Y33

Alla: Y33

Saman aikainen kuin:

Liittyy rakenteeseen:

Liittyy kaivantoon:

Kaivanto täyttynyt:

Kaivanto leikkaa:

**Löydöt:** KM39404:1888-1899**Kartat:** 12**Näytteet:****Yksikkönumero: 192****Yksikön tyyppi:** Kerros**Laajuus:** ~100 x 100 cm**Paksuus:** ~2 cm**Kaivaustapa:** Lasta**Kerroskoostumus:****Päämaalaji:** Hieno hiekka <0,2 mm **Pääsekoite:****Muut sekoitteet:****Kerroksen ominaisuus** Tiivis, märkä**Homogeenisuus/aineosien jakautuminen:** Tasainen**Kerroksen väri** Vaaleanharmaan ja -ruskean laikukas sekä ruosteen värjäämät laikät**Yksikön raja:** Kaivo R124**Häiriöt****Kaivannon muoto tasossa:****Kaivannon muoto profiilissa:****Kerrostyyppi:** luonnollinen kerros**Kuvaus:** Värjäntynyt / likainen pohjahiekka. Harmaan ja ruskean laikukas tiivis hieno hiekka, likainen ja värjäntynyt, hieman Y187:n kanssa sekoittunut pohjahiekka (Y50). Voimakkaita ruosteen värjäämiä alueita ja saostumia Y187:n suurista metalliesineistä.**Ajoitusarvio:****Stratigrafia:**

Yllä: Y187

Alla: Y50, R124

Saman aikainen kuin:

Liittyy rakenteeseen: R124

Liittyy kaivantoon: Ku93

Kaivanto täyttynyt:

Kaivanto leikkaa:

**Löydöt:****Kartat:** 26**Näytteet:** Maanäyte 21

**Yksikkönumero: 193****Yksikön tyyppi:** Kerros**Laajuus:** Noin 0,3x0,5 m**Paksuus:** 10-40 cm**Kaivaustapa:** Lasta, lapio (seulottu)**Kerroskoostumus:****Päämaalaji:** Keskikarkea hiekka <0,6 mm **Pääsekoite:** Orgaaninen aines (multa)**Muut sekoitteet:** Savi, tiilimurska, tiilen pala, laasti, puusilppu**Kerroksen ominaisuus** Tiivihkö, tahmea**Homogeenisuus/ainesien jakautuminen:** Tasainen**Kerroksen väri** Hyvin tummanruskea**Yksikön raja:** Selkeä**Häiriöt** Vuoden 1997 kaivausalue**Kaivannon muoto tasossa:****Kaivannon muoto profiilissa:****Kerrostyyppi:** ns. kulttuurikerros**Kuvaus:** Tummaruskea, kostean tahmainen, paksu orgaanispitoinen kerros kellarin R11 sisällä.**Ajoitusarvio:****Stratigrafia:**

Yllä: Y1, Y3

Alla: Y194

Saman aikainen kuin: Y76

Liittyy rakenteeseen:

Liittyy kaivantoon:

Kaivanto täyttynyt:

Kaivanto leikkaa:

**Löydöt:** KM39404:1900-1929, poistetut löydöt:200-201**Kartat:** 4**Näytteet:****Yksikkönumero: 194****Yksikön tyyppi:** Kerros**Laajuus:** Noin 0,3x0,5m**Paksuus:** 10-20 cm**Kaivaustapa:** Lasta, lapio (osittain seulottu)**Kerroskoostumus:****Päämaalaji:** Savi**Pääsekoite:****Muut sekoitteet:** Tiilimurska, tiilen pala, laasti**Kerroksen ominaisuus** Tiivis, tahmea**Homogeenisuus/ainesien jakautuminen:** Tasainen**Kerroksen väri** Harmaa**Yksikön raja:** Erittäin selkeä**Häiriöt** Vuoden 1997 kaivausalue**Kaivannon muoto tasossa:****Kaivannon muoto profiilissa:****Kerrostyyppi:****Kuvaus:** Savinen kerros kellarin R11 sisäpuolella. Samaa kuin Y80.**Ajoitusarvio:****Stratigrafia:**

Yllä: Y193

Alla: Y196

Saman aikainen kuin:

Liittyy rakenteeseen:

Liittyy kaivantoon:

Kaivanto täyttynyt:

Kaivanto leikkaa:

**Löydöt:** KM39404:1930-1934**Kartat:** 5-6**Näytteet:**

**Yksikkönumero: 195****Yksikön tyyppi:** Kerros**Laajuus:****Paksuus:****Kaivaustapa:** Lasta**Kerroskoostumus:****Päämaalaji:** Keskikarkea hiekka <0,6 mm **Pääsekoite:****Muut sekoitteet:** Savi, hiesu, siltti**Kerroksen ominaisuus****Homogeenisuus/aineosien jakautuminen:** Tasainen**Kerroksen väri** Kellertävän ruskean eri sävyt**Yksikön raja:** Epäselvä**Häiriöt****Kaivannon muoto tasossa:****Kaivannon muoto profiilissa:****Kerrostyyppi:** Tasauskerros?**Kuvaus:** Useita eri ruskean sävyisiä hiekkoja.**Ajoitusarvio:****Stratigrafia:**

Yllä: Y145

Alla: Y198

Saman aikainen kuin:

Liittyy rakenteeseen:

Liittyy kaivantoon:

Kaivanto täyttynyt:

Kaivanto leikkaa:

**Löydöt:** poistetut löydöt:202**Kartat:** 19**Näytteet:****Yksikkönumero: 196****Yksikön tyyppi:** Kerros**Laajuus:** 1,5x0,25 m**Paksuus:** 1-5 cm**Kaivaustapa:** Lasta (seulottu)**Kerroskoostumus:****Päämaalaji:** Hieno hiekka <0,2 mm **Pääsekoite:****Muut sekoitteet:** Siltti, savi, orgaaninen aines**Kerroksen ominaisuus** Tahmea**Homogeenisuus/aineosien jakautuminen:** Tasainen**Kerroksen väri** Tummanruskea, lähes musta**Yksikön raja:** Selkeä**Häiriöt****Kaivannon muoto tasossa:****Kaivannon muoto profiilissa:****Kerrostyyppi:** ns. kulttuurikerros**Kuvaus:** Tummanruskea orgaanisen aineksen ja saven sekainen hiekkakerros.**Ajoitusarvio:** Nuorempi kuin kellari R11**Stratigrafia:**

Yllä: Y194

Alla: Y197

Saman aikainen kuin:

Liittyy rakenteeseen:

Liittyy kaivantoon:

Kaivanto täyttynyt:

Kaivanto leikkaa:

**Löydöt:** KM39404:1935-1947, poistetut löydöt:203-204**Kartat:** 6**Näytteet:**



**Yksikkönumero: 197****Yksikön tyyppi:** Kerros**Laajuus:** Noin 0,3x1,2 m**Paksuus:** 2-5 cm**Kaivaustapa:** Lasta (ei seulottu)**Kerroskoostumus:****Päämaalaji:** Keskikarkea hiekka <0,6 mm **Pääsekoite:****Muut sekoitteet:** Kivi, tiilimurska**Kerroksen ominaisuus** Löyhä**Homogeenisuus/aineosien jakautuminen:** Epätasainen**Kerroksen väri** Vaaleanoranssinruskeasta tavallisen ruskeaan**Yksikön raja:** Selkeä**Häiriöt****Kaivannon muoto tasossa:****Kaivannon muoto profiilissa:****Kerrostyyppi:** ns. kulttuurikerros**Kuvaus:** Pehmeä ruskea hiekka**Ajoitusarvio:****Stratigrafia:**

Yllä: R113, Y196

Alla: Y115

Saman aikainen kuin:

Liittyy rakenteeseen:

Liittyy kaivantoon:

Kaivanto täyttynyt:

Kaivanto leikkaa:

**Löydöt:** KM39404:1948-1955, poistetut löydöt:205**Kartat:** 5-6**Näytteet:****Yksikkönumero: 198****Yksikön tyyppi:** Kerros**Laajuus:****Paksuus:****Kaivaustapa:** Lasta (ei seulottu)**Kerroskoostumus:****Päämaalaji:** Keskikarkea hiekka <0,6 mm **Pääsekoite:****Muut sekoitteet:** Puusilppu, hiili, noki, orgaaninen aines**Kerroksen ominaisuus****Homogeenisuus/aineosien jakautuminen:** Epätasainen**Kerroksen väri** Kellertävän ruskea**Yksikön raja:****Häiriöt****Kaivannon muoto tasossa:****Kaivannon muoto profiilissa:****Kerrostyyppi:** piha- tai luonnollinen kerros tai näiden sekoittunut yhdistelmä**Kuvaus:** Kerroksittaisia hiekkakerroksia, jossa seassa erittäin ohuita orgaanispitoisia kerroksia. Yksikkö koostuu todennäköisesti osittain luonnollisista kerroksista, johon on sekoittunut orgaanista ainesta, hiiltä ja nokea. Osa kaivettu Y100:na**Ajoitusarvio:****Stratigrafia:**

Yllä: Y195

Alla: Y101, Y148

Saman aikainen kuin:

Liittyy rakenteeseen:

Liittyy kaivantoon:

Kaivanto täyttynyt:

Kaivanto leikkaa:

**Löydöt:** KM39404:1956-1957**Kartat:** 20**Näytteet:**

**Yksikkönumero: 199****Yksikön tyyppi:** Kerros**Laajuus:****Paksuus:****Kaivaustapa:** Lasta, lapio**Kerroskoostumus:****Päämaalaji:** Karkea hiekka <2,0 mm **Pääsekoite:****Muut sekoitteet:****Kerroksen ominaisuus** Löyhä**Homogeenisuus/aineosien jakautuminen:** Tasainen**Kerroksen väri** Harmahtavan ruskea**Yksikön raja:** Selkeä**Häiriöt****Kaivannon muoto tasossa:****Kaivannon muoto profiilissa:****Kerrostyyppi:** Tasauskerros?**Kuvaus:** Löyhää pelkkää hiekkaa, joka savensekaisen hiekkakerroksen (Y148) alla. Puhtaan pohjahiekan Y50 päällä.**Ajoitusarvio:****Stratigrafia:**

Yllä: Y101, Y148

Alla: Y50

Saman aikainen kuin:

Liittyy rakenteeseen:

Liittyy kaivantoon:

Kaivanto täyttynyt:

Kaivanto leikkaa:

**Löydöt:** KM39404:1958-1959**Kartat:** 24**Näytteet:****Yksikkönumero: 200****Yksikön tyyppi:** Kerros**Laajuus:** 30x70 cm**Paksuus:** 5-25 cm**Kaivaustapa:** Lasta, lapio (osittain seulottu)**Kerroskoostumus:****Päämaalaji:** Savi**Pääsekoite:** Tiilimurska, hieno hiekka <0,2 mm**Muut sekoitteet:** Tiilen pala, laasti**Kerroksen ominaisuus** Tiivis**Homogeenisuus/aineosien jakautuminen:** Epätasainen**Kerroksen väri** Harmaa**Yksikön raja:** Selkeät**Häiriöt****Kaivannon muoto tasossa:****Kaivannon muoto profiilissa:****Kerrostyyppi:****Kuvaus:** Tiivistä savea, jossa runsaasti tiilimurskaa ja tiilenpaloja. Lisäksi pieni ohut hiekkakerros kaivettu samalla.**Ajoitusarvio:****Stratigrafia:**

Yllä: Y90, Y116, Y201

Alla: Y142, Y202

Saman aikainen kuin: Y142, Y202

Liittyy rakenteeseen:

Liittyy kaivantoon:

Kaivanto täyttynyt:

Kaivanto leikkaa:

**Löydöt:** KM39404:1960-1962**Kartat:** 8-19**Näytteet:**

**Yksikkönumero: 201****Yksikön tyyppi:** Kerros**Laajuus:** 20x70 cm**Paksuus:** 2-7 cm**Kaivaustapa:** Lasta, lapio (osittain seulottu)**Kerroskoostumus:****Päämaalaji:** Orgaanista ainesta**Pääsekoite:****Muut sekoitteet:****Kerroksen ominaisuus** Tahmea**Homogeenisuus/ainesosien jakautuminen:** Tasainen**Kerroksen väri** Tummanruskea**Yksikön raja:** Selkeät**Häiriöt****Kaivannon muoto tasossa:****Kaivannon muoto profiilissa:****Kerrostyyppi:** ns. kulttuurikerros**Kuvaus:** Tiivis orgaaninen kerros.**Ajoitusarvio:****Stratigrafia:**

Yllä: Y95, Y115

Alla: Y200

Saman aikainen kuin:

Liittyy rakenteeseen:

Liittyy kaivantoon:

Kaivanto täyttynyt:

Kaivanto leikkaa:

**Löydöt:** KM39404:1963-1965**Kartat:** 8-14**Näytteet:****Yksikkönumero: 202****Yksikön tyyppi:** Kerros**Laajuus:** Noin 1-0,3 m**Paksuus:****Kaivaustapa:** Lasta (ei seulottu)**Kerroskoostumus:****Päämaalaji:** Orgaaninen aines**Pääsekoite:****Muut sekoitteet:** Savi, tiilimurska**Kerroksen ominaisuus** Tahmea**Homogeenisuus/ainesosien jakautuminen:** Tasainen**Kerroksen väri** Tummanruskea**Yksikön raja:****Häiriöt****Kaivannon muoto tasossa:****Kaivannon muoto profiilissa:****Kerrostyyppi:****Kuvaus:** Orgaanisen aineksen sekainen kerros, kellarin R11 kivien välissä.**Ajoitusarvio:****Stratigrafia:**

Yllä: Y142, Y200

Alla: Y156, Y159

Saman aikainen kuin:

Liittyy rakenteeseen:

Liittyy kaivantoon:

Kaivanto täyttynyt:

Kaivanto leikkaa:

**Löydöt:** poistetut löydöt:206**Kartat:** 15-19**Näytteet:**

**Yksikkönumero: 204****Yksikön tyyppi:** Kuoppa**Laajuus:** Noin 60 cm**Paksuus:** Syvyys 30-40 cm**Kaivaustapa:** Lasta (ei seulottu)**Kerroskoostumus:****Päämaalaji:****Pääsekoite:****Muut sekoitteet:****Kerroksen ominaisuus****Homogeenisuus/aineosien jakautuminen:****Kerroksen väri****Yksikön raja:****Häiriöt****Kaivannon muoto tasossa:** Pyöreä**Kaivannon muoto profiilissa:** Suoraseinäinen**Kerrostyyppi:** Perustuskuoppa

**Kuvaus:** Pyöreä kuoppa kellarin R11 lattialla itäseinä vieressä. Todennäköisesti samanaikainen lattiakiveyksen kanssa, koska kivet reunustavat kuoppaa hyvin siististi järjestyksessä. Kuoppa vuorattu mahdollisesti puilla (pieni tynnyri?), jälkiä puista pystypuista. Täyttynyt Y205:llä.

**Ajoitusarvio:** Kellarin R11 ja kivilattian R203 aikainen**Stratigrafia:**

Yllä: Y205, R207

Alla: Y50, R203

Saman aikainen kuin:

Liittyy rakenteeseen: R11, R203

Liittyy kaivantoon:

Kaivanto täyttynyt: Y205

Kaivanto leikkaa: R203

**Löydöt:****Kartat:** 10-25**Näytteet:****Yksikkönumero: 205****Yksikön tyyppi:** Kerros**Laajuus:** Noin 60 cm**Paksuus:** 30-40 cm**Kaivaustapa:** Lasta (ei seulottu)**Kerroskoostumus:****Päämaalaji:** Savi**Pääsekoite:** Orgaaninen aines**Muut sekoitteet:** Keskikarkea hiekka <0,6 mm, hiesu, kivi, tiilimurska**Kerroksen ominaisuus** Löyhä, rakeinen**Homogeenisuus/aineosien jakautuminen:** Epätasainen**Kerroksen väri** Harmaa / ruskea**Yksikön raja:** Selvät**Häiriöt****Kaivannon muoto tasossa:****Kaivannon muoto profiilissa:****Kerrostyyppi:** ns. kulttuurikerros, täyttökerros

**Kuvaus:** Kuopan Ku204 täyttömaa. Pääosin sekoittunutta savea. Päältä kaivettu muutama kivi, joiden päällä Y115.

**Ajoitusarvio:****Stratigrafia:**

Yllä: Y1, Y115, Y159

Alla: Ku204, R207

Saman aikainen kuin:

Liittyy rakenteeseen:

Liittyy kaivantoon: Ku204

Kaivanto täyttynyt:

Kaivanto leikkaa:

**Löydöt:** KM39404:1966-1968, poistetut löydöt:207**Kartat:** 10-16**Näytteet:** Maanäyte 23

**Yksikkönumero: 206****Yksikön tyyppi:** Kerros**Laajuus:** Noin 1,5x2 m**Paksuus:** 2-4 cm**Kaivaustapa:** Lasta (ei seulottu)**Kerroskoostumus:****Päämaalaji:** Hieno hiekka <0,2 mm **Pääsekoite:****Muut sekoitteet:** Tiilimurska, multa, orgaaninen aines**Kerroksen ominaisuus** Vaihteleva, tiivis-löyhä**Homogeenisuus/ainesien jakautuminen:** Epätasainen**Kerroksen väri** Likaisen harmaa / vaaleanruskea**Yksikön raja:** Selkeä, rajautuu R11**Häiriöt** Kuoppa kellarin lattiassa (Ku204, Y205, R207)**Kaivannon muoto tasossa:****Kaivannon muoto profiilissa:****Kerrostyyppi:** ns. kulttuurikerros, tasauskerros, rakentamiskerros**Kuvaus:** Kellarin R11:n lattiakiveyksen R203:n kivien välissä ja alla likainen maa, pohjalla pohjahiekka (Y50). Kivien painaumat näkyvät harmaina läikkinä.**Ajoitusarvio:****Stratigrafia:**

Yllä: Y1, Y159

Alla: R203

Saman aikainen kuin:

Liittyy rakenteeseen: R11, R203

Liittyy kaivantoon:

Kaivanto täyttynyt:

Kaivanto leikkaa:

**Löydöt:****Kartat:** 16**Näytteet:** Maanäyte 22**Yksikkönumero: 208****Yksikön tyyppi:** Kerros**Laajuus:****Paksuus:****Kaivaustapa:** Lasta (ei seulottu)**Kerroskoostumus:****Päämaalaji:** Keskikarkea hiekka <0,6 mm **Pääsekoite:** Savi, laasti, tiili**Muut sekoitteet:** Karkea hiekka <2,0 mm, hiili, noki**Kerroksen ominaisuus** Tiivis**Homogeenisuus/ainesien jakautuminen:** Epätasainen**Kerroksen väri** Ruskean harmaan laikukas**Yksikön raja:** Melko selvät**Häiriöt****Kaivannon muoto tasossa:****Kaivannon muoto profiilissa:****Kerrostyyppi:** rakentamiskerros**Kuvaus:** Todennäköisesti uunin perustuksen rakentamisaikainen kerros, jossa on paljon savilaastia ja kokonaisia/rikkoutuneita tiiliä sekä tiilimurskaa. Tiilet eivät ole selkeässä järjestyksessä, kuitenkin lähes samassa tasossa. Samaa kuin R74?**Ajoitusarvio:****Stratigrafia:**

Yllä: R38

Alla: Y70

Saman aikainen kuin:

Liittyy rakenteeseen:

Liittyy kaivantoon:

Kaivanto täyttynyt:

Kaivanto leikkaa:

**Löydöt:****Kartat:** 21, 28**Näytteet:**

## Rakennelomake



### Rakennenro: 5

**Rakennusmateriaali:** Kivi

**Koko:**

**Suunta:** Itä-länsi

**Kaivaustapa:**

**Rakennusmateriaalin ominaisuus:** mukulakivi

**Rakennusmateriaalin koko:** Kivien halkaisija keskimäärin 7-15 cm, pormestarinkivien halkaisija noin 30 cm

**Rakennustekniikka:** ladottu

**Tulkinta:** pihakiveys

**Kuvaus:** Pihakiveys (pääosin kaivettu esiin ja dokumentoitu vuonna 1997). Vuoden 1997 kaivausalueen itäreunalla kiveys rikkoontunut (perustushiekan ja irtokivien sekoitus = Y60). Kaivausalueen itäpuolella mm. Ku112 ja Ku117, ja 1900-luvun viemärikaivannot tuhonneet kiveyksen.

**Ajoitusarvio:** 1700-luvun loppupuoli

**Stratigrafia:**

**Yllä:** Y1, Y3, Y10

**Alla:** Y7, Y9, Y12, Y58, Y116

**Saman aikainen kuin:**

**Liittyy yksikköön:**

**Liittyy rakenteeseen:**

**Löydöt:**

**Kartat:** 4-6, 28-29

### Rakennenro: 8

**Rakennusmateriaali:** Kivi

**Koko:** 6,5 m itä-länsi, 2,6 m etelä-pohjoinen, leveys keskimäärin noin 50 cm

**Suunta:** Itä-länsi ja etelä-pohjoinen

**Kaivaustapa:** Lasta, lapio

**Rakennusmateriaalin ominaisuus:** lohkokivi ja kiilakivi

**Rakennusmateriaalin koko:** Isoimmat kivet noin 90x60x45 cm, keskikoko 20x30x20

**Rakennustekniikka:** muurattu (savilaastilla)

**Tulkinta:** kivijalka

**Kuvaus:** Rakennuksen kivijalan katkelma (kaivettu pinnaltaan esiin v.1997) katkeaa etelässä ennen kaivausalueen profiilia (dokumentoitu Ku37, R74). Kivijalan pohjoispuoli on tehty siistiksi/suoraksi, eteläpuoli epämääräisempi. Rakenteen länsikulmassa uuni, jonka perustuskuoppa on Ku37 ja rakenteet R23 ja R38. Pohjois-etelä-suuntaisen kivien alla R74. Paikoin näkyvillä perustuskuoppa Ku87, jossa sekoittunut maa Y88. Todennäköisesti Y15 on rakennuksen aikainen tai sitä juuri edeltävä kerros.

**Ajoitusarvio:** 1700-luvun loppupuoli

**Stratigrafia:**

**Yllä:** Y1, Y85

**Alla:** R23, Y33, Ku37, R38, R39, Y62, R74, Ku87, Ku93, Y96, Y116

**Saman aikainen kuin:** R23, R38, Ku37, Y27

**Liittyy yksikköön:**

**Liittyy rakenteeseen:**

**Löydöt:** poistetut löydöt: 48-57

**Kartat:** 3-15

## **Rakennetro: 11**

**Rakennusmateriaali:** Kivi

**Koko:** Ulkomitta itä-länsi-suunnassa 4,3 metriä, sisätilla itä-länsi-suunnassa 3,6 metriä, vuoden 1997 jälkeen jäljellä oleva korkeus 110 cm kivilattiaan. Seinän leveys 30-50 cm.

**Suunta:** Itä-länsi

**Kaivaustapa:**

**Rakennusmateriaalin ominaisuus:** luonnonkivi, lohkokivi ja kiilakivi

**Rakennusmateriaalin koko:** Isoimmat kivet 60-70x40-50x20x35 cm

**Rakennustekniikka:** muurattu

**Tulkinta:** kellari

**Kuvaus:** Kellarin perustus, jossa kaksi eriaikaista rakennusvaihetta R11a ja R11b. Kellarista oli säilynyt eteläosa, joka oli pääosin kaivettu esiin jo 1997. Pohjoisosa oli tuhoutunut myöhemmissä kaivannoissa. Kellari oli perustettu hiekkaan kaivettuun pystyseinäiseen kuoppaan, joka erottui puhtaasta pohjahiekasta heikosti kivien vieressä. Alin kivikerros (R11b) oli asetettu tiiviisti kuopan seinämiä vasten. Eteläseinällä alimmat kivet olivat korkeita ja kapeita, kun taas ylempät kivet (R11a) olivat kooltaan epätasaisempia. Kaikki kivet olivat lohkoittuja. Nuoremmassa rakennusvaiheessa oli käytetty hiekan sekaista laastia muurausaineena, kun taas vanhemmassa oli huomattavasti savisempi muurauslaasti. Länsipäässä eteläseinän alin kivikerros ei ollut säilynyt yhtä hyvin ja osa alimmista kivistä oli purettu tai sortunut rakennuksen ulkopuolisiin kerroksiin. Rakennuksen itäpäässä oli säilynyt merkkejä eri rakennusvaiheisiin liittyvistä oviaukoista. Kellari on ollut kooltaan noin 4 x 4 metriä ja sen oviaukko käytävineen on ollut rakennuksen ensimmäisen käyttövaiheen aikana noin 80 cm ja toisen vaiheen aikana noin 1,5 metriä pitkä. Rakennukseen liittyi tiivis mukulakivilattia R203. Kellari on perustettu tontille jo 1600-luvulla ja se on tuhoutunut vuoden 1713 palossa. Tämän jälkeen rakennus on ollut jonkin aikaa rauniona ja se on rakennettu uudelleen aikaisintaan vuonna 1725 tai mahdollisesti vasta 1730-luvulla. Kellari on tuhoutunut pikkuvihan aikana ja se mainitaan vuoden 1742 korvausanomuksessa. Tämän jälkeen sitä on käytetty tunkiona.

**Ajoitusarvio:** 1600-luvun loppupuoli - 1742 (1700-luvun loppupuolella toiminut tunkiona)

**Stratigrafia:**

Yllä: Y1

Alla: Y50

**Saman aikainen kuin:**

Liittyy yksikköön:

Liittyy rakenteeseen: R203 ja R207

**Löydöt:** KM39404:227-231

**Kartat:** 3-25

## **Rakennetro: 23**

**Rakennusmateriaali:** Kivi

**Koko:** Itä-länsi-suunnassa 120 cm x pohjois-etelä-suunnassa 100 cm

**Suunta:** Itä-länsi

**Kaivaustapa:** Lasta, lapio

**Rakennusmateriaalin ominaisuus:** luonnonkivi, lohkokivi

**Rakennusmateriaalin koko:** Kivet keskimäärin 25x10x10cm

**Rakennustekniikka:** ladottu

**Tulkinta:** uunin perustukseen liittyvä rakenne

**Kuvaus:** Uuninperustukseen R38 liittyvät kivet kivijalan R8 pohjoispuolella kuopassa Ku37. Kivet laajemmalla pohjoisessa kuin kivijalan R8 seinälinja. Suurin osa uunista yksikkönumerolla R38.

**Ajoitusarvio:** 1700-luvun loppupuoli

**Stratigrafia:**

Yllä: R8, Y14, Y15

Alla: Ku37

**Saman aikainen kuin:** R8, R38

Liittyy yksikköön:

Liittyy rakenteeseen:

**Löydöt:**

**Kartat:** 10-20

## Rakennenro: 26

**Rakennusmateriaali:** Kivi ja tiili

**Koko:**

**Suunta:**

**Kaivaustapa:** Lasta, lapio

**Rakennusmateriaalin ominaisuus:** Luonnonkivi, lohkokivi, tiili

**Rakennusmateriaalin koko:** Kivet noin 5-15 cm.

**Rakennustekniikka:**

**Tulkinta:** Paalun tukirakenne

**Kuvaus:** Paalunsijalle tehty kuoppa on täytetty luonnon- ja lohkokivillä sekä ehjillä ja rikkonaisilla tiilillä. Varsinainen paalu jää länsiprofiiliin.

**Ajoitusarvio:** 1700-luvun loppupuoli

**Stratigrafia:**

Yllä: Y9

Alla: Y12, Ku25

Saman aikainen kuin: Ku25

Liittyy yksikköön:

Liittyy rakenteeseen:

**Löydöt:**

**Kartat:** 6-8

## Rakennenro: 28

**Rakennusmateriaali:** Kivi ja puu

**Koko:** Noin 45cm

**Suunta:** Pyöreä

**Kaivaustapa:** Lasta, lapio

**Rakennusmateriaalin ominaisuus:** mukulakivi, tiili, orgaaninen aines --> lähes maatunut puu

**Rakennusmateriaalin koko:** Kivet noin 10-20 cm

**Rakennustekniikka:** Kivet kasattu kuoppaan paalun tueksi

**Tulkinta:** Paalunsija

**Kuvaus:** Kuoppaan Ku17 kivillä tuettu puupaalu. Puu lähes kokonaan maatunut, kuopassa kiviä ja tiiliä. Samankaltainen kokonaisuus kuin Ku25/R26.

**Ajoitusarvio:** 1700-luvun loppupuoli

**Stratigrafia:**

Yllä: Y9, Y12

Alla: Y14, Ku17

Saman aikainen kuin: Ku17

Liittyy yksikköön:

Liittyy rakenteeseen:

**Löydöt:**

**Kartat:** 9-10

## Rakennenro: 30

**Rakennusmateriaali:** Tiili

**Koko:**

**Suunta:**

**Kaivaustapa:**

**Rakennusmateriaalin ominaisuus:**

**Rakennusmateriaalin koko:**

**Rakennustekniikka:** Tiilet kasattu kuoppaan paalun tueksi

**Tulkinta:** Paalunsija?

**Kuvaus:** Kuoppaan Ku29 tiilillä tuettu paalunsija. Puu maatunut, kuopassa jäljellä tukitiilet. Samankaltainen kokonaisuus kuin Ku31/R32.

**Ajoitusarvio:** 1700-luvun loppupuoli

**Stratigrafia:**

Yllä: Y9, Y12

Alla: Y14, Ku29

Saman aikainen kuin: Ku29

Liittyy yksikköön: Ku29

Liittyy rakenteeseen:

**Löydöt:**

**Kartat:** 9-10



## **Rakennenro: 32**

**Rakennusmateriaali:** Tiili

**Koko:**

**Suunta:**

**Kaivaustapa:**

**Rakennusmateriaalin ominaisuus:**

**Rakennusmateriaalin koko:**

**Rakennustekniikka:** Tiilet kasattu kuoppaan paalun tueksi

**Tulkinta:** Paalunsija?

**Kuvaus:** Kuoppaan Ku31 tiilillä tuettu paalunsija. Puu maatunut. Samankaltainen kokonaisuus kuin Ku29/R30.

**Ajoitusarvio:** 1700-luvun loppupuoli

**Stratigrafia:**

Yllä: Y9, Y12

Alla: Y14, Ku31

Saman aikainen kuin: Ku31

Liittyy yksikköön: Ku31

Liittyy rakenteeseen:

**Löydöt:**

**Kartat:** 9-10

## **Rakennenro: 38**

**Rakennusmateriaali:** Kivi

**Koko:**

**Suunta:**

**Kaivaustapa:** Lasta, lapio

**Rakennusmateriaalin ominaisuus:** luonnonkivi, lohkokivi, tiili

**Rakennusmateriaalin koko:**

**Rakennustekniikka:** ladottu?

**Tulkinta:** uunin perustus

**Kuvaus:** Todennäköisesti kaakeliuunin perustus. Ylempi osa rakenteesta luonnon- ja lohkokiviä, jotka on aseteltu ruskeaan hiekkaan (hiekkä katsottu osaksi rakennetta, eli sillä ei ole omaa yksikkönumeroa). Rakenteen alin osa lohkokiviä ja tiiliä, jotka ovat mahdollisesti muodostaneet tason. Kivisen rakenteen alla ehjiä ja puolikkaita tiiliä (osa tiilistä huonosti palaneita, seassa palanutta savea), jotka aseteltu alla olevaan yksikköön Y208.

**Ajoitusarvio:** 1700-luvun loppupuoli

**Stratigrafia:**

Yllä: R8, Y24

Alla: Ku37, Y208

Saman aikainen kuin: Ku37, R23, R74

Liittyy yksikköön:

Liittyy rakenteeseen: R8

**Löydöt:** KM39404:874-878, poistetut löydöt:94-95

**Kartat:** 3-20, 28

## **Rakennenro: 40**

**Rakennusmateriaali:** Kivi, tiili, puu

**Koko:**

**Suunta:**

**Kaivaustapa:**

**Rakennusmateriaalin ominaisuus:** luonnonkivi, tiili, orgaaninen aines --> lähes maatunut puu

**Rakennusmateriaalin koko:**

**Rakennustekniikka:** ladottu

**Tulkinta:** paalunsija

**Kuvaus:** Paalun tukirakenne ja puupaalun jäänteet.

**Ajoitusarvio:** 1700-luvun loppupuoli

**Stratigrafia:**

Yllä: Y9, Y12

Alla: Y14, Ku41

Saman aikainen kuin:

Liittyy yksikköön:

Liittyy rakenteeseen:

**Löydöt:**

**Kartat:** 10

## **Rakenneno: 44**

**Rakennusmateriaali:** Kivi

**Koko:** 130 x 70 cm

**Suunta:** Lounas-koillinen

**Kaivaustapa:**

**Rakennusmateriaalin ominaisuus:** mukulakivi

**Rakennusmateriaalin koko:** 10-20x10-20 cm

**Rakennustekniikka:** ladottu

**Tulkinta:** Kiveys

**Kuvaus:** Epämääräinen kasa/kiveyksen jäänteet, mukulakiviä kaivausalueen eteläreunalla. Ei yhteyttä R5:een. Kiven päältä poistettu Y1:n poiston yhteydessä hienojakoista vaaleaa hiekkaa (hiekalla ei yksikkönumeroa).

**Ajoitusarvio:** 1700-luvun loppupuoli/1800-luvun alku

**Stratigrafia:**

Yllä: Y1

Alla: Y6

**Saman aikainen kuin:**

**Liittyy yksikköön:**

**Liittyy rakenteeseen:**

**Löydöt:**

**Kartat:** 7

## **Rakenneno: 45**

**Rakennusmateriaali:** Kivi

**Koko:**

**Suunta:**

**Kaivaustapa:**

**Rakennusmateriaalin ominaisuus:** luonnonkivi

**Rakennusmateriaalin koko:** 30-40cm

**Rakennustekniikka:**

**Tulkinta:**

**Kuvaus:** Liittyy yksikköön Y46 (= R45). Muutama kivi yksikössä, ei oma rakenne.

**Ajoitusarvio:** 1700-luvun loppu/1800-luvun alku

**Stratigrafia:**

Yllä:

Alla:

**Saman aikainen kuin:**

**Liittyy yksikköön:**

**Liittyy rakenteeseen:**

**Löydöt:**

**Kartat:** 9-12

## **Rakenneno: 55**

**Rakennusmateriaali:** Kivi

**Koko:** Näkyvissä itä-länsi-suunnassa 200 cm, pohjois-etelä-suunnassa 5-35 cm

**Suunta:** Itä-länsi

**Kaivaustapa:** Ei kaivettu

**Rakennusmateriaalin ominaisuus:** luonnonkivi, lohkokivi

**Rakennusmateriaalin koko:** päällimmäinen kivirivi 15x5x25 cm, alempi kivirivi 25-40x20x25 cm

**Rakennustekniikka:** muurattu

**Tulkinta:** kivijalka

**Kuvaus:** Kaivausalueen eteläprofiilissa pilkottava kivijalka, jonka länsipäädystä on suuri kulmakiven oloinen kivi (kiven halkaisija noin 70 cm). Koostuu kahdesta päällekkäisestä kivirivistä, isommat alla ja pienemmät päällä. Kivien välissä vähän savilaastia. Mahdollisesti käytetty R8:n pohjana, koska Ku37 ja R74 rajautuvat R55:een.

**Ajoitusarvio:** Vanhempi kuin kuin R8, samanaikainen Y69? 1700-luvun alkupuoli

**Stratigrafia:**

Yllä: Y15, Y54

Alla: Y79, Y82

**Saman aikainen kuin:** Y69?, Y79?, Y73

**Liittyy yksikköön:**

**Liittyy rakenteeseen:**

**Löydöt:**

**Kartat:** 11-25, 28

### **Rakennenro: 57**

**Rakennusmateriaali:** Kivi

**Koko:** 40-45 cm

**Suunta:** Pyöreä

**Kaivaustapa:** Lasta

**Rakennusmateriaalin ominaisuus:** luonnonkivi

**Rakennusmateriaalin koko:** 15-30x15-25 cm

**Rakennustekniikka:** ladottu

**Tulkinta:** paalunsija

**Kuvaus:** Todennäköisesti paaluntukikiviä, kuopassa Ku56.

**Ajoitusarvio:** 1700-luvun loppupuoli

**Stratigrafia:**

Yllä: Y15

Alla: Ku56

**Saman aikainen kuin:** Ku56

**Liittyy yksikköön:**

**Liittyy rakenteeseen:**

**Löydöt:**

**Kartat:** 11-12

### **Rakennenro: 71**

**Rakennusmateriaali:** Kivi

**Koko:**

**Suunta:**

**Kaivaustapa:** Ei kaivettu

**Rakennusmateriaalin ominaisuus:** luonnonkivi

**Rakennusmateriaalin koko:**

**Rakennustekniikka:**

**Tulkinta:**

**Kuvaus:** Profiilissa havaitut kaksi suurehkoa kiveä, joka mahdollisesti muodostavat rakennetta. Yksikön Y70 yhteydessä.

**Ajoitusarvio:** 1600-luvun loppu/1700-luvun alku

**Stratigrafia:**

Yllä: Y70

Alla: Y50

**Saman aikainen kuin:** Y70

**Liittyy yksikköön:** Y70

**Liittyy rakenteeseen:**

**Löydöt:**

**Kartat:** 20-25, 28

### **Rakennenro: 74**

**Rakennusmateriaali:** Kivi, tiili

**Koko:** Leveys itä-länsi-suunnassa 80 cm, havaittu pituus pohjois-etelä-suunnassa 100 cm

**Suunta:** Pohjois-etelä

**Kaivaustapa:** Lasta

**Rakennusmateriaalin ominaisuus:** luonnonkivi, seinätiili, ruskea hiekka

**Rakennusmateriaalin koko:** tiilet ja kivet 10-20x10-20 cm

**Rakennustekniikka:** ladottu?

**Tulkinta:** kivijalka

**Kuvaus:** Kivijalan R8 alaista perustusta. Ei kovin selkeästi ladottu (ei muurausta), mahdollisesti laitettu kuoppaan. Samankaltaisia tiiliä uunin R38 alla (Y208). Todennäköisesti uunin R38 perustuksen rippeitä kuopassa Ku37.

**Ajoitusarvio:** 1700-luvun loppupuoli

**Stratigrafia:**

Yllä: R8

Alla: Y69

**Saman aikainen kuin:** Ku37, Y208

**Liittyy yksikköön:**

**Liittyy rakenteeseen:** R38, R8

**Löydöt:** KM39404:1133-1140, poistetut löydöt:111

**Kartat:** 11-15

## **Rakennenro: 81**

**Rakennusmateriaali:** Kivi

**Koko:** 40-50 cm

**Suunta:** Pyöreä

**Kaivaustapa:** Lasta

**Rakennusmateriaalin ominaisuus:** luonnonkivi

**Rakennusmateriaalin koko:** 10-25 cm

**Rakennustekniikka:**

**Tulkinta:** paalunsija

**Kuvaus:** Kivet paalunsijana kuopassa Ku126. Tuli esiin R113:n ja Y116:n kaivamisen aikana.

**Ajoitusarvio:** Pihakiveyksen R113:n aikainen tai sitä nuorempi, 1700-luvun loppupuoli

**Stratigrafia:**

**Yllä:** Y76

**Alla:** Ku126

**Saman aikainen kuin:** Ku126

**Liittyy yksikköön:**

**Liittyy rakenteeseen:**

**Löydöt:**

**Kartat:** 4-8

## **Rakennenro: 113**

**Rakennusmateriaali:** Kivi

**Koko:**

**Suunta:**

**Kaivaustapa:** Lasta, lapio

**Rakennusmateriaalin ominaisuus:** mukulakivi

**Rakennusmateriaalin koko:** 7-35 cm

**Rakennustekniikka:** ladottu

**Tulkinta:** pihakiveys

**Kuvaus:** Mukulakivistä ladottu kiveys. Vähän alempana kuin kiveys R5, mutta kiveykset eivät yhdisty. Kiveyksien välissä pohjustushiekkaa Y9, jonka alla on hiekkaa Y116, joka liittyy R113:een. Lisäksi eroaa pihakiveyksestä R5 kivimateriaalin koossa, kiveyksesä R113 selkeästi isompia kiviä ja on myös epäsäännöllisemmin ladottu. Myös kiveykseen liittyvä vesikouru on eri suuntainen, R5:ssä länsi-itä-suuntainen, R113:ssa luode-kaakko-suuntainen. R113 jatkuu lähes kellariin R11 saakka, joskin kellarin läheisyydessä kiveys on rikkonaisempi ja sekaisen oloinen. Idässä kiveyksen katkaisee 1900-luvun viemärikaivanto Ku112. Kiveys R113 rakennettu yksiköiden Y12 ja Y33 päälle. Kiveyksen seassa hiekkaa Y116.

**Ajoitusarvio:** vanhempi kuin R5, 1700-luvun loppupuoli

**Stratigrafia:**

**Yllä:** Y3, Y76, Ku112, Y116, Ku121

**Alla:** Y12, Y33, Y116, Y123, Y197

**Saman aikainen kuin:** Y116

**Liittyy yksikköön:**

**Liittyy rakenteeseen:**

**Löydöt:**

**Kartat:** 4-7

## **Rakennenro: 124**

**Rakennusmateriaali:** Puu

**Koko:** salvosten päästä päähän 160 x 160 cm, sisämitta pohjalla 90 x 80 cm

**Suunta:** päällmansuunnat

**Kaivaustapa:** Lasta

**Rakennusmateriaalin ominaisuus:** hirsi, lauta/lankku, tuohi

**Rakennusmateriaalin koko:** Vaihteleva sijainnin ja maatumisen mukaan. Pituus 100-160 cm.

**Rakennustekniikka:** osittain salvottu, verhoiltu laudoilla

**Tulkinta:** kaivo

**Kuvaus:** Kaivon puut olivat yläosastaan maatuneita, syvemmälle mennessä kunto parani hieman, mutta kaikki olivat lahonneita. Hirsikehikkoa havaittiin noin 120 cm matkalta. Yläosa oli salvottu n. 160 cm pitkistä hirsistä, joiden paksuus 14-17 cm ja korkeus luultavasti sama. Alimpana kehikko koostui n. 25 cm korkeista, lähes 10 cm paksuista puista, joita ei ollut salvottu vaan niiden päät nojasivat kulmissa toisiinsa. Kaivo oli "verhoiltu" lankuilla, jotka oli terotetusta päästään työnnetty hiekkaan. Kullakin sivulla oli neljä keskimäärin 25 cm leveää lankkua. Lankkujen yläpäät olivat maatuneet, mutta niiden havaittu korkeus oli enimmillään 100 cm. Lankkujen teroitettut päät jatkuivat hirsikehikon alareunan alapuolelle vielä n. 20 cm. Lankkujen ja hirsien väliin oli laitettu eristeeksi suuria koivuntuohen paloja tasaisesti koko kaivon ympäri. Sisämittaa kaivolla oli yläosissa n. 115 x 110 cm, pohjalla 100 x 100 cm. Kaivon rakeenteeseen kuuluvat myös mahdolliset kaivokuopan Ku93 tukilaudat (R124B), joiden jäänteitä havaittiin hirsirakenteen ulkopuolella kuopan seinämien lähellä, n. 25 cm hirsien ulkopuolella. Tätä mahdollista rakennetta ei kaivettu kuopan sortumavaaran takia. Kaivossa ei ole erityistä pohjarakennetta, vaan siinä on ollut hiekkapohja.

**Ajoitusarvio:** 1650-luku?

**Stratigrafia:**

**Yllä:** Täyttökerrokset Y101, Y132, Y165, Y186, Y187, **Alla:** Ku93  
Y192

**Saman aikainen kuin:**

**Liittyy yksikköön:** Ku93, Y125

**Liittyy rakenteeseen:**

**Löydöt:**

**Kartat:** 24-27

## **Rakennenro: 134**

**Rakennusmateriaali:** Kivi

**Koko:** Noin 60 cm

**Suunta:** Pyöreä

**Kaivaustapa:** Lasta, lapio

**Rakennusmateriaalin ominaisuus:** luonnonkivi

**Rakennusmateriaalin koko:** 15-25 cm

**Rakennustekniikka:**

**Tulkinta:** Paalunsija

**Kuvaus:** Paalun tukikivet kuopassa Ku133. Kivien välissä vähän maatumutta puuta.

**Ajoitusarvio:** Kiveyksen R113:n aikainen tai nuorempi, 1700-luvun loppupuoli

**Stratigrafia:**

**Yllä:** Y3 **Alla:** Ku133

**Saman aikainen kuin:**

**Liittyy yksikköön:**

**Liittyy rakenteeseen:**

**Löydöt:**

**Kartat:** 8-14

### **Rakennusnumero: 141**

**Rakennusmateriaali:** Tiili

**Koko:** Noin 200 cm

**Suunta:** pyöreähkö

**Kaivaustapa:** Lasta

**Rakennusmateriaalin ominaisuus:** Tiili

**Rakennusmateriaalin koko:** Keskimäärin 10x5x20 cm

**Rakennustekniikka:** osittain ladottu

**Tulkinta:**

**Kuvaus:** Epämääräinen tiililatamus kuopassa Ku139. Luultavasti ainakin osa tiilistä on ladottu tai ainakin aseteltu tiettyyn järjestykseen.

**Ajoitusarvio:** 1700-luvun loppupuoli

**Stratigrafia:**

Yllä: Y65, Y129, Y137, Y140

Alla: Y33, Ku139, Y140

Saman aikainen kuin: Y140

Liittyy yksikköön:

Liittyy rakenteeseen:

**Löydöt:**

**Kartat:** 11-17

### **Rakennusnumero: 162**

**Rakennusmateriaali:** Tiili

**Koko:** Noin 50x20 cm

**Suunta:** Itä-koillinen-länsi-lounas

**Kaivaustapa:** Lasta

**Rakennusmateriaalin ominaisuus:** Tiili

**Rakennusmateriaalin koko:** 15x20 cm

**Rakennustekniikka:** ladottu

**Tulkinta:**

**Kuvaus:** Muutama rikkinäinen tiili, välissä tiivistä savea. Eteläprofiilissa oleva ison rautaputken kaivanto leikannut lopun.

**Ajoitusarvio:** 1700-luvun loppupuoli

**Stratigrafia:**

Yllä: Y3

Alla: Y163

Saman aikainen kuin: R5?

Liittyy yksikköön: Y163

Liittyy rakenteeseen:

**Löydöt:** KM39404:53-55

**Kartat:** 5

### **Rakennusnumero: 167**

**Rakennusmateriaali:** Kivi

**Koko:**

**Suunta:**

**Kaivaustapa:** Lasta

**Rakennusmateriaalin ominaisuus:** luonnonkivi

**Rakennusmateriaalin koko:** Noin 10-20 cm

**Rakennustekniikka:** muurattu?

**Tulkinta:**

**Kuvaus:** Viisi luonnonkiveä savilaastilla toisissaan kiinni. Mahdollisesti palanen jostain puretusta seinästä.

**Ajoitusarvio:** 1700-luvun loppupuoli

**Stratigrafia:**

Yllä: Y161

Alla: Y166, Y168

Saman aikainen kuin: Y168

Liittyy yksikköön:

Liittyy rakenteeseen:

**Löydöt:**

**Kartat:** 9

## **Rakennenro: 176**

**Rakennusmateriaali:** Puu

**Koko:** Itä-länsi-suunnassa 170 cm, pohjois-etelä-suunnassa näkyvä osuus 80 cm (jatkuu profiiliin)

**Suunta:**

**Kaivaustapa:** Ei kaivettu

**Rakennusmateriaalin ominaisuus:** hirsi

**Rakennusmateriaalin koko:**

**Rakennustekniikka:** Todennäköisesti salvottu

**Tulkinta:** kaivo

**Kuvaus:** Hirsikaivo. Kaivettu osittain esiin vuonna 1997 koko laajuudeltaan. Nyt esillä vain pohjoispuoli, loput kaivausalueen profiilissa. Kaivon hirsien tiivisteenä sekä sisä- että ulkopuolella puhdas savea Y180. Kaivon sisäpuolelta tyhjennetty noin 150 cm, ulkopuolelta kaivokuopan täyttää kaivettu noin 70 cm.

**Ajoitusarvio:** 1800-luku

**Stratigrafia:**

Yllä: Y1, Y127, Y179, Y180

Alla: Ku128

Saman aikainen kuin: Y180

Liittyy yksikköön:

Liittyy rakenteeseen:

**Löydöt:**

**Kartat:** 8-25

## **Rakennenro: 181**

**Rakennusmateriaali:** Kivi

**Koko:** Noin 60 cm

**Suunta:** Pyöreä

**Kaivaustapa:** Lasta, lapio

**Rakennusmateriaalin ominaisuus:** luonnonkivi

**Rakennusmateriaalin koko:** 10-25x10-25 cm

**Rakennustekniikka:** ladottu

**Tulkinta:** Paalunsija

**Kuvaus:** Paalun tukikivet (noin 10 kpl) kuopassa Ku178.

**Ajoitusarvio:** 1600-luvun loppupuoli/1700-luvun alku

**Stratigrafia:**

Yllä: Y171, Y177

Alla: Ku178

Saman aikainen kuin:

Liittyy yksikköön:

Liittyy rakenteeseen:

**Löydöt:** KM39404:1883

**Kartat:** 24

## **Rakennenro: 189**

**Rakennusmateriaali:** Kivi, puu?

**Koko:**

**Suunta:**

**Kaivaustapa:** Lapio

**Rakennusmateriaalin ominaisuus:** luonnonkivi

**Rakennusmateriaalin koko:**

**Rakennustekniikka:**

**Tulkinta:** Paalunsija

**Kuvaus:** Muutamia paalun tukikiviä kuopassa Ku190.

**Ajoitusarvio:** 1700-luvun loppupuoli

**Stratigrafia:**

Yllä: Y123

Alla: Ku190

Saman aikainen kuin:

Liittyy yksikköön:

Liittyy rakenteeseen:

**Löydöt:**

**Kartat:** 9-10

### **Rakennenro: 203**

**Rakennusmateriaali:** Kivi

**Koko:** Kellarin R11:n sisäpuolella

**Suunta:** Pohjois-etelä

**Kaivaustapa:**

**Rakennusmateriaalin ominaisuus:** luonnonkivi

**Rakennusmateriaalin koko:** alle 10 cm - 20 cm

**Rakennustekniikka:** ladottu

**Tulkinta:** lattia

**Kuvaus:** Kellarin R11 tasainen mukulakivilattia. Itäosassa kuoppa 204, lattiakiveyksen aikainen puulla vuorattu säilytyskuoppa. Perustushiekkana käytetty pohjahiekkaa, johon kellarin perustuskuoppa lienee kaivettu.

**Ajoitusarvio:** Kellarin R11 aikainen, 1600-luvun loppupuoli - 1742

**Stratigrafia:**

Yllä: Y1, R11, Y115, Ku204, Y206

Alla: Y50

**Saman aikainen kuin:** R11

**Liittyy yksikköön:**

**Liittyy rakenteeseen:**

**Löydöt:**

**Kartat:** 3-25

### **Rakennenro: 207**

**Rakennusmateriaali:** Puu

**Koko:** 60 cm, korkeus 30 cm

**Suunta:** Pyöreä

**Kaivaustapa:** Lasta

**Rakennusmateriaalin ominaisuus:** Lauta

**Rakennusmateriaalin koko:** Yksittäisten lautojen leveys ei havaittavissa, korkeus 30 cm

**Rakennustekniikka:**

**Tulkinta:** Tynnyri?

**Kuvaus:** Säilytyskuoppa Ku204:ssä mahdollisen tynnyrin tai vastaavan pystylaudat. Kuopan pohjalla pyöreä lautapohja.

**Ajoitusarvio:** Kellarin R11 aikainen, 1600-luvun loppupuoli - 1742

**Stratigrafia:**

Yllä: Y159, Y205

Alla: Ku204

**Saman aikainen kuin:**

**Liittyy yksikköön:**

**Liittyy rakenteeseen:**

**Löydöt:** KM39404:1969

**Kartat:** 17-18





## Rahaluettelo

*Tunnistus ja ajoitus Frida Ehrnsten ja Eeva Pettaý*

Alanro	Y	Kuvaus
227	R11	Ruotsalainen kupariäyri Kristinan ajalta (1632-54). Mahdollisesti ¼ äyriä vuodelta 1636.
335	14	Voi olla 1700-luvun kupariäyri tai 1/6 äyri 1600-luvulta.
526	33	Voi olla 1700-luvun kupariäyri tai 1/6 äyri 1600-luvulta.
527	33	Voi olla 1700-luvun kupariäyri tai 1/6 äyri 1600-luvulta.
528	33	Ruotsalainen kupariäyri 1700-luvulta. Joko Ulrika Eleonoran (1719-20) tai Fredrik I (1720-51) aikainen.
1144	76	Voi olla 1700-luvun kupariäyri tai 1/6 äyri 1600-luvulta.
1372	100	Voi olla 1700-luvun kupariäyri tai 1/6 äyri 1600-luvulta.
1679	142	Ruotsalainen kupariäyri Kristinan ajalta (1632-54). Todennäköisesti ¼ äyriä.
1704	146	Ruotsalainen hopeaäyri ( 1äyri) todennäköisesti Kristinan ajalta (1632-54).
1743	148	Ruotsalainen kupariäyri 1700-luvulta. Joko Ulrika Eleonoran (1719-20) tai Fredrik I (1720-51) aikainen.
1935	196	Voi olla 1700-luvun kupariäyri tai 1/6 äyri 1600-luvulta.
1969	R207	Ruotsalainen kupariäyri (1/6 äyriä) Kaarle XI ajalta (1660-97). Ajoittuu vuosille 1666-86.

## Liitupiippujen kopat ja ajoitettavat varren katkelmat

*Tunnistus ja ajoitus Eeva Pettäy*

Alanro	Y	Kuvaus/Muuta	Lähteet	Ajoitus
29	3	Kopan katkelma, jossa tunnistamaton leima.		-
30	3			-
69	6	Hollantilainen. Kantaleimat sivussa ja pohjassa. Pohjassa "ämpärinkantaja" 1647-1920. Sivussa Goudan kaupunginvaakuna (otettu käyttöön 1739). Muodon ja sivuleiman perusteella ajoitus 1775-1815. Samanlainen vuoden 1997 kaivauksilta (KM97093:585).	Duco 2003:137, leima 180	1775-1815
112	7	Kopan katkelma, jossa simpukkakoristelua ja pesän suulla pistekoristelua. Todennäköisesti ruotsalainen Carl Wettervikin piippu, ajoittuu vuosille 1755-1828.	Åkerhagen 2004:25	1775-1828
113	7	Mahdollisesti hollantilainen 1600-luvun piippu, jossa tudor-ruusu –leima.		1600-l puoliväli?
185	9	Kopan kappale, jossa mahdollisesti osa vaakunaleimaa.		-
187	9	Kopan kappale, kannan molemmin puoli sydänleimat. Tunnistamaton.		-
188	9	Kopan kappaleita. Ei leimoja.		-
285	12	Ruotsalainen piippu, jossa sydänleima ja kruunu. Kannan molemmin puolin tunnistamattomat kukkaleimat. Samanlaiset kuin :680.	Åkerhagen 2004:10	1700-l
286	12	Hollantilainen piippu, jonka etuosassa tunnistamaton leima.		1700-l
287	12	Kopan katkelma, jossa osittainen kruunuleima.		-
288	12	Muodon perusteella yksi pala 1700-luvulta, yksi mahdollisesti 1600- ja 1700-lukujen taitteesta. Hollantilaisia		1600-1700
289	12	Ruotsalaisen piipun varren katkelma, jossa leima ALMQVIS[ ]. Ajoittuu vuosille 1752-60.	Åkerhagen 2004:19	1752-1760
378	14	Muodon perusteella hollantilainen piippu 1600-luvulta.		1600-l jälkipuolisko
493	20	Jykevätekoinen, koristeltu kopan katkelma.		-
494	20	Kopan etuosassa leima: kolme kruunua, joiden alla kirjaimet FR. Kannan molemmin puolin "lumihiutale"-leimat. Luultavasti Fredericus Rex –piippu 1700-luvulta. Ruotsalainen. Samanlainen kopan leima vuoden 1997 kaivauksilta (KM97093:563). Vertaa :514 ja 665	Åkerhagen 2004:19- 20	1700-l
514	24	Kopan etuosassa leima: kolme kruunua, joiden alla kirjaimet FR. Kannan molemmin puolin "lumihiutale"-leimat. Luultavasti Fredericus Rex –piippu 1700-luvulta. Ruotsalainen. Samanlainen kopan leima vuoden 1997 kaivauksilta (KM97093:563). Vertaa :494 ja 665	Åkerhagen 2004:19- 20	1700-l
665	33	Kopan etuosassa leima: kolme kruunua, joiden alla kirjaimet FR. Kannan molemmin puolin tunnistamattomat leimat. Luultavasti Fredericus Rex –piippu 1700-luvulta. Ruotsalainen. Samanlainen kopan leima vuoden 1997 kaivauksilta (KM97093:563). Vertaa :494 ja 514	Åkerhagen 2004:19- 20	1700-l
666	33	Hollantilainen. Kopan etuosassa mahdollisesti pieni pyöreä		1700-l

		leima. Kannan molemmin puolin leimat: Goudan kaupunginvaakuna, jonka yläpuolella S-kirjain (S-kirjaimella varustettu vaakunaleima otettu käyttöön 1740).		jälkipuolisko
667	33	Ruotsalainen piippu, jossa osittainen kruunuleima. Ajoittuu vuosille 1751-60.	Åkerhage 2004:21	1751-1760
668	33	Kopan etuosassa samanlainen leima kuin :825, 994 ja 1268		-
669	33	Kannan molemmin puolin leimat. Toisella puolella A ja toisella O, molempien kirjainten päällä kruunu.	Åkerhagen 2004:21	1751-1760
671	33	Kantaleima AIS	Duco 2003:181, leima 830	1693-1696
672	33	Kaksi leimallista katkelmaa. 1. Kantaleima C[ ] ja päällä kruunu. Luultavasti hollantilainen piippu 1695-1705. 2. Kannan molemmin puolin leimat. Toisella puolella N ja toisella 3. Leimat ovat pystysuunnassa. Ruotsalainen piippu Carl Johan von Essenin tuotantoa vuosilta 1771-1774. Joukossa kopan katkelmia sekä 1600- että 1700-luvuilta.	Duco 2003:155, leima 416. Åkerhagen 2004:27	1600-1700
673	33	Sahalaitakoristeinen varren katkelma, jossa teksti [ ]IONG. Tunnistamaton.		-
677	33	Onko välttämättä hollantilainen? Vinoneliö-ranskanlilja – koristelu (Fleur-de-lis –leima). Tyypillinen 1600-luvun koristeaihe.		1600-l
680	33	Samanlaiset leimat kuin :285		-
682	33	Kannan molemmin puolin leimat. Toisella puolella E ja toisella tunnistamaton leima (mahdollisesti kruunu tai kukka).		-
683	33	Kannan sivussa kuusisakarainen tähti, tunnistamaton leima. Toinen puoli murtunut.		-
686	33	Kannan molemmin puolin leimat. Toisella puolella A ja toisella O, molempien kirjainten päällä kruunu.	Åkerhagen 2004:21	1751-1760
825	33/86	Leima etuosassa. Samanlainen kuin :668, 994 ja 1268. Muodon perusteella hollantilainen piippu 1700-luvulta.		1700-l
845	35	Pystyviivoin ja koristekuviain koristeltu varren katkelma. Varressa teksti [ ]NBDO. Tunnistamaton.		-
846	35	Vartta kiertää spiraalimaisesti kolme koristeluaihetta: renkaat, aalto- ja aitakuviot.		-
847	35	Varren katkelma, jossa teksti ORNB[NI]ERS STOCKHOLM		-
870	36	Varren katkelma, jossa sahalaitakoristelun molemmin puolin tekstiä: [ ]TOCKHOL[ ] ja LI[ ]IGRE[ ] eli STOCKHOLM LIUNGREN. Ruotsalainen piippu vuosilta 1785-1786	Åkerhagen 2004:27	1785-86
876	R38	Ruotsalaisen piipun varren katkelma, jossa aaltoviivakoristelua ja tekstit STOCHOLM ja LIUNGREN.	Åkerhagen 2004:27	1785-86
901	46	Varren katkelma, jossa sahalaitakoristelua ja teksti A[ ]VALREN		-
947	52	Ainakin toinen paloista muodon ja koon perusteella 1600- ja 1700-lukujen taitteesta.		1600-1700-l taite
948	52	Teksti NCCIDA tai [I]NCOIDA tai [I]NGOIDA. Luultavasti tarkoitettu IN GOUDA eli kyseessä hollantilainen piippu.		-
994	64	Kopan etuosassa samanlainen leima kuin :668, 825 ja 1268. Muodon perusteella 1700-l.		1700-l
995	64	Kannan molemmin puolin leimat. Leimat kuluneita, mutta		1700-l

		voisi olla kirjaimet, joiden päällä kruunu eli luultavasti ruotsalainen piippu 1700-l.		
1052	65	Kopan pala, jossa kasviaiheinen reliefikoristelu, barokkivarsi.		-
1053	65	Ainakin yksi pala muodon perusteella 1600-l. Yhdessä palassa kantaleima, kulunut (ei saa selvää).		-
1055	65	Kopan pala, jossa kasviaiheinen reliefikoristelu, barokkivarsi.		1600-l
1105	67	Piipun katkelma. Ei leimoja.		-
1106	67	Ruotsalaisen piipun varren katkelma. Vartta kiertää pistekoristelu ja teksti STOCHOLM.		-
1142	75	Hollantilainen piippu, jossa kantaleima: ruusu ja luultavasti sen päällä kruunu. Leima käytössä 1617-1761. Muodon perusteella piippu 1600-l (1630-45 tai 1660-80).	Duco 2003:126, leima 47	1600-l
1172	76	Ruotsalainen piippu, jossa valtakunnan vaakuna.		1700-l jälkipuolisko
1173	76	Kopan tyveä veistetty ja kanta poistettu? Kopan pullea muoto sopii 1600-luvulle vaikkakin koppa on melko suurikokoinen.		1600-l jälkipuolisko
1174	76	Ainakin yksi pala muodon perusteella 1700-l.		1700-l
1218	82	Kantaleima PVH (1696-1820). Muodon ja koon perusteella 1600-l.	Duco 2003:175, leima 730	1600-l jälkipuolisko
1268	90	Kopan etuosassa samanlainen leima kuin :668, 825 ja 994. Muodon perusteella 1700-l.		1700-l
1312	95	Kopan etuosassa vaakunaleima. Muodon perusteella 1700-l		1700-l
1313	95	Kopan etuosassa vaakunaleima. Kannan molemmin puolin leimat, kuluneet (ei saa selvää). Muodon perusteella 1700-l		1700-l
1314	95	Kopan katkelma, jossa luultavasti valtakunnan vaakuna – leima. 1700-l		1700-l
1315	95	Kannan molemmin puolin B-kirjain –leimat (tunnistamatta). Muodon perusteella 1600-luvun jälkipuolisko.		1600-l jälkipuolisko
1316	95	Kannan molemmin puolin leimat: toisella puolella O, jonka päällä kruunu, toiselta puolelta kulunut epäselväksi.		-
1317	95	Kopan katkelmia.		-
1351	96	Kannan molemmin puolin leimat. Toisella puolella A ja toisella O, molempien kirjainten päällä kruunu.	Åkerhagen 2004:21	1751-1760
1352	96	Kopan katkelmia, joista ainakin yksi pala muodon perusteella 1700-l.		1700-l
1422	100	Samanlaiset leimat kuin :1424		-
1423	100	Kantaleima IW, joiden päällä luultavasti tähti. Hollantilainen piippu 1674-1707.	Duco 2003:169, leima 632	1674-1707
1424	100	Samanlaiset leimat kuin :1422		-
1425	100	Kannan sivussa piste-leima. Hollantilainen piippu		-
1426	100	Yhdessä palassa kannan molemmin puolin leimat: luultavasti toisella puolella N ja toisella 3. Leimat ovat sivuttain. Ruotsalainen Alingsåsin piippu, Jonas Alströmerin tuotantoa 1729-1761.	Åkerhagen 2004: 28- 29	1729-1761
1541	115	Muodon perusteella 1600-1700-l taite.		1600-1700-l taite
1542	115	Muodon perusteella 1600-1700-l taite.		1600-1700-l

				taite
<b>1543</b>	115	Etuosassa pyöreä leima, kulunut (ei saa selvää). Muodon perusteella 1600-l jälkipuolisko.		1600-l jälkipuolisko
<b>1544</b>	115	Muodon perusteella 1600-1700-l taite.		1600-1700-l taite
<b>1545</b>	115	Muodon perusteella yksi pala 1600-1700-l taitteesta, yksi 1700-l.		1600- ja 1700-l
<b>1601</b>	123	Kannan molemmin puolin leimat: toisella puolella M ja toisella W, molempien päällä kruunu.		-
<b>1697</b>	145	Kopan katkelmia. Ei leimoja.		-
<b>1719</b>	146	Muodon perusteella 1600-l.		1600-l
<b>1756</b>	156	Muodon perusteella 1600-l jälkipuolisko.		1600-l jälkipuolisko
<b>1880</b>	177	Muodon perusteella 1600-l.		1600-l
<b>1967</b>	205	Etupuolella mahdollisesti leima (ei saa selvää). Muodon perusteella 1600-1700-l taite.		1600-1700-l taite

## Taulukot poistetuista löydöistä

### Poistetut löydöt materiaaleittain

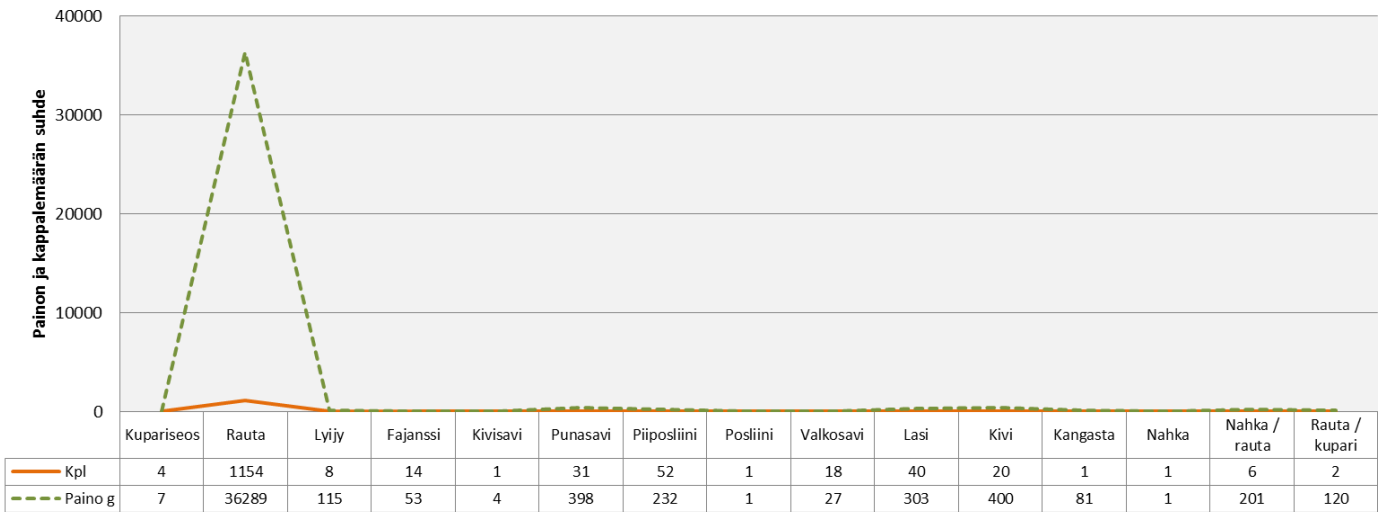

### Poistetut löydöt lajeittain

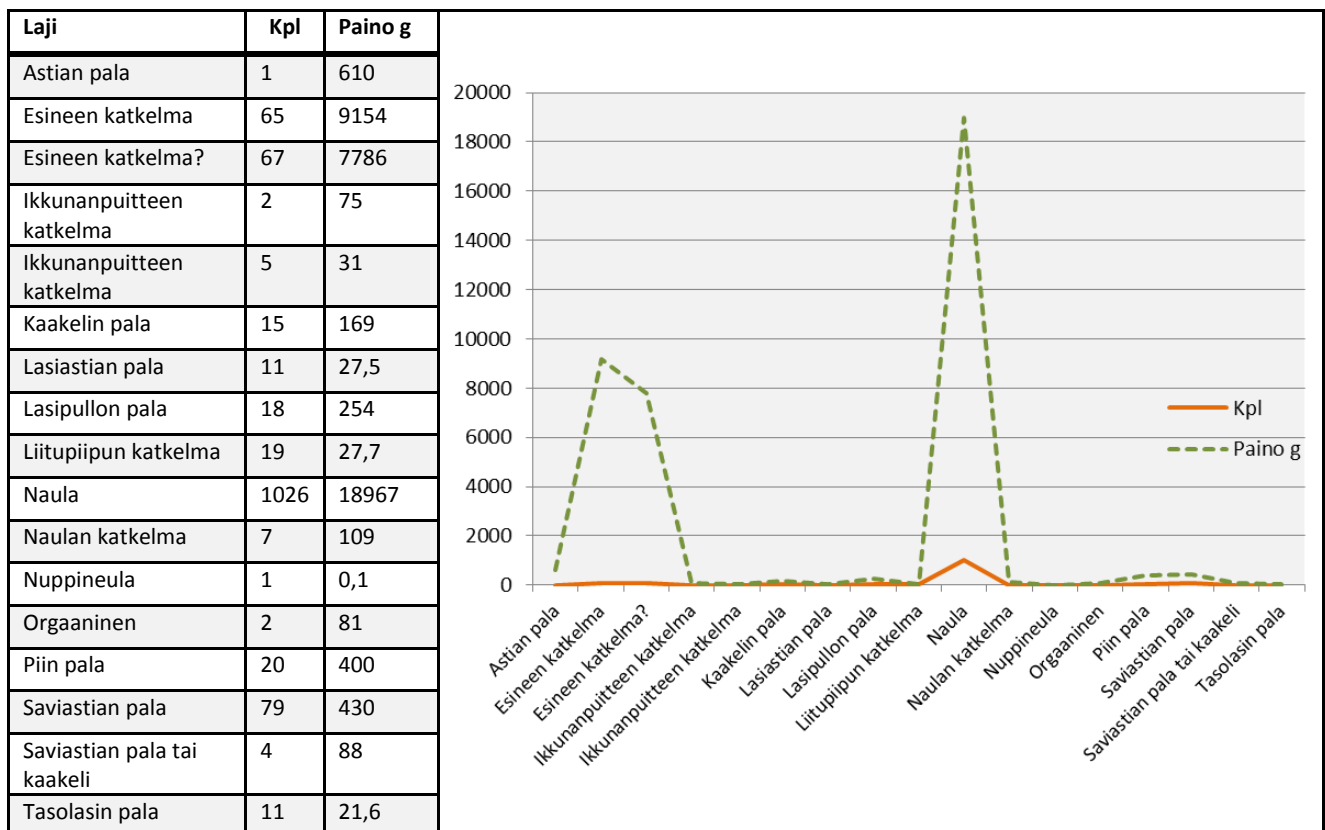

## Luettelo poisheitetyistä löydöistä

Liite 5b

Luetteloinut Maija Helamaa ja Tiina Mikkanen

Nro	Yksikkö	Materiaali	Laji	Kuvaus	Kpl	Paino g	Mitat mm
1	Y3	Rauta	Naula	Nauloja ja naulan katkelmia.	15	187	
2	Y4	Rauta	Naula	Nauloja ja naulan katkelmia.	27	367	
3	Y4	Posliini	Saviastian pala	Reunaa tai pohjalistaa. Valkoinen ja koristelematon pala.	1	1	
4	Y4	Piiposliini	Saviastian pala	Reunapala lautasesta. Reuna on aaltoileva ja siinä on reliefikoristelua. Pinnoilla kiiltävä kirkas lasite.	1	6	
5	Y4	Piiposliini	Saviastian pala	Pohja- ja kylkipalat ovat koristelemattomia. Pinnoilla kirkas kiiltävä lasite.	4	5	
6	Y4	Piiposliini	Saviastian pala	Todennäköisesti lautasen pohjaa ja kylkeä, josta pohjalista lohjennut pois. Seinämät hieman aaltoilevaksi muotoiltu. Molemmilla pinnoilla kirkas kiiltävä lasite.	1	18	
7	Y4	Piiposliini	Saviastian pala	Reuna- ja kylkipaloja useista astioista. Palat todennäköisesti olleet tulessa tai muuten vaurioituneet. Pinnat ovat mustuneita ja osin kuonaantuneita. Ainakin osa paloista aaltoilevareunaisesta lautasesta.	39	177	
8	Y4	Piiposliini	Saviastian pala	Yhteensopivat palat mahdollisesti jonkinlaistesta kannesta, jonka nuppi on lohjennut pois. Pinnat mustuneet ja savi murtumapinnassa harmaata.	3	19	
9	Y4	Piiposliini	Saviastian pala	Kylkipala, jossa näkyvissä hieman reliefikoristelua sisäpinnalla.	1	4	
10	Y4	Fajanssi	Saviastian pala	Pohjan ja kyljen taite, jossa sisäpinnalla sinistä ja keltaista koristelua. Ulkopinnan lasite lohjennut tai pinta lasittamaton.	1	7	
11	Y4	Kivisavi	Saviastian pala	Kylkipala, joka on todennäköisesti ollut tulessa tai muuten vaurioitunut. Pala tummanharmaa, ulkopinta lohjennut pois.	1	4	
12	Y4	Punasavi	Saviastian pala	Reuna- ja pohjapala vadista tai kulhosta. Sisäpinnan lasite lohjennut valkosavilietteen päältä.	2	31	
13	Y4	Punasavi	Saviastian pala	Kylkipala, jonka sisäpinnalla on kirkas lasite ja mahdollisesti vihreää lasitetta.	1	2	
14	Y4	Punasavi	Saviastian pala	Kylkipala, jonka bolus-koristeinen sisäpinta lasitteineen lohjennut pois.	1	3	
15	Y4	Punasavi	Saviastian pala	Pohjapala, jonka sisäpinnan lasite on lähes musta, todennäköisesti vaurioitunut tulessa.	1	69	



Nro	Yksikkö	Materiaali	Laji	Kuvaus	Kpl	Paino g	Mitat mm
16	Y4	Punasavi	Kaakelin pala	Kiinntyslistoja, jotka ovat lasittamattomia. Osassa valkosavilietettä, lasite mahdollisesti lohjennut pois.	9	105	
17	Y4	Punasavi	Kaakelin pala	Tasokaakelin paloja sekä kiinnityslistan katkelma, joissa vihreä lasite.	6	64	
18	Y4	Punasavi	Saviastian pala tai kaakeli	Kuonaantuneita ja muotonsa menettäneitä paloja, joissa osassa lasitetta, osassa sekin kuonaantunut.	4	88	
19	Y4	Valkosavi	Liitupiipun katkelma	Kopan katkelma.	1	0,5	
20	Y4	Valkosavi	Liitupiipun katkelma	Varren katkelmia.	12	16,9	
21	Y4	Punasavi	Liitupiipun katkelma	Varren katkelma.	1	0,7	
22	Y4	Lasi	Lasiastian pala	Sinertävä kylkipala.	1	0,4	
23	Y4	Lasi	Lasiastian pala	Vihreä kylkipala.	1	1,0	
24	Y4	Lasi	Lasiastian pala	Kirkas kylkipala.	1	0,6	
25	Y4	Lasi	Lasiastian pala	Kirkkaita kylkipaloja.	2	1,4	
26	Y4	Lasi	Lasiastian pala	Vihreä kylkipala.	1	1,2	
27	Y4	Lasi	Lasipullon pala	Vaalean vihreä kylkipala.	1	3,4	
28	Y4	Lasi	Lasipullon pala	Vihreä kylkipala.	1	3,3	
29	Y4	Lasi	Lasipullon pala	Vihreä kylkipala.	1	8,7	
30	Y4	Lasi	Lasipullon pala	Tumman vihreitä kylkipaloja.	2	9,3	
31	Y4	Lasi	Lasipullon pala	Vihreitä pohja- ja kylkipaloja.	2	37,8	
32	Y4	Lasi	Lasipullon pala	Ruskeita pohjapaloja.	2	121,8	
33	Y4	Lasi	Lasipullon pala	Tumman vihreitä kylki- ja pohjapaloja.	3	28,8	
34	Y4	Lasi	Lasipullon pala	Iridoitunut kylkipala.	1	3,1	
35	Y4	Lasi	Lasipullon pala	Iridoitunut kylkipala.	1	4,9	
36	Y4	Lasi	Lasipullon pala	Ruskeita kylki- ja pohjapaloja.	2	24,9	
37	Y4	Lasi	Tasolasin pala	Vihreitä ikkunalasin paloja.	4	9,3	
38	Y4	Lasi	Tasolasin pala	Iridoitunutta ikkunalasia.	3	3,4	
39	Y4	Lasi	Tasolasin pala	Kirkasta ikkunalasia.	1	1,2	
40	Y4	Lasi	Tasolasin pala	Vihreä ikkunalasin pala.	1	3,7	
41	Y4	Kivi	Piin pala	Iskettyjä piinkappaleita.	20	400	
42	Y6	Lyijy	Ikkunanpuiteen katkelma		2	75	

Nro	Yksikkö	Materiaali	Laji	Kuvaus	Kpl	Paino g	Mitat mm
43	Y6	Rauta	Esineen katkelma	90 asteen kulmaan taivutettu rautalevyn katkelma.	1	26	
44	Y6	Rauta	Naula	Nauloja ja naulan katkelmia.	8	56	
45	Y7	Lyijy	Ikkunanpuitteen katkelma		1	6	
46	Y7	Rauta	Esineen katkelma	Tunnistamattomia ruostuneita rautamöykkyjä	2	67	
47	Y7	Rauta	Naula	Nauloja ja naulan katkelmia.	35	596	
48	R8	Fajanssi	Saviastian pala	Lautasen kylkipala, jonka sisäpinnalla sinistä koristelua.	1	6	
49	R8	Fajanssi	Saviastian pala	Reuna- ja kylkipaloja kahdesta astiasta. Sisäpinnalla sinistä koristelua.	3	2	
50	R8	Fajanssi	Saviastian pala	Kylki- tai pohjapala, jonka lasitteet ovat lohjenneet pois.	1	2	
51	R8	Fajanssi	Saviastian pala	Reunapala, jonka lasitteet ovat molemmilla pinnoilla kuplineet / kuonaantuneet.	1	2	
52	R8	Punasavi	Saviastian pala	Kulhon tai pienen vadin reunaa ja kylkeä. Molemmilla pinnoilla valkosaviliete ja kirkas lasite.	1	10	
53	R8	Punasavi	Saviastian pala	Kylkipala, jonka molemmilta pinnoilta valkosaviliete ja lasite lohjenneet lähes kokonaan pois.	1	5	
54	R8	Punasavi	Saviastian pala	Kylkipala, jonka sisäpinnalla on ruskea lasite, ulkopinnalla rihlausta.	1	9	
55	R8	Valkosavi	Liitupiipun katkelma	Varren katkelmia.	2	5,6	
56	R8	Lasi	Lasiastian pala	Kirkas kylkipala.	1	0,4	
57	R8	Lasi	Lasiastian pala	Vihreä kylkipala.	1	6,5	
58	Y9	Lyijy	Ikkunanpuitteen katkelma		1	6	
59	Y9	Kupariseos	Esineen katkelma	Pieni kulmikas metallilevyn pala, mahdollisesti toisella pinnalla kohokuviointia. Mahdollisesti esim. lusikan tai vastaavan varren pää.	1	2	Leveys 9 mm
60	Y9	Rauta	Esineen katkelma	Tunnistamattomia, ruostuneita rautamöykkyjä, mahd. esineen katkelmia. Luultavasti muutama naulan kanta.	6	204	
61	Y9	Rauta	Naula	Nauloja ja naulan katkelmia.	99	1801	
62	Y10	Piiposliini	Saviastian pala	Kylkipalat, joiden pinnat ovat koristelemattomat. Kirkas kiiltävä lasite.	2	1	
63	Y12	Lyijy	Ikkunanpuitteen katkelma		1	8	
64	Y12	Rauta	Esineen katkelma	Metallilevystä taivutettu rengas, jonka sisällä mahdollisesti puuta. Kaksi tunnistamatonta ruosteista katkelmaa.	3	105	
65	Y12	Rauta	Naula	Nauloja ja naulan katkelmia	75	2041	

Nro	Yksikkö	Materiaali	Laji	Kuvaus	Kpl	Paino g	Mitat mm
66	Y14	Rauta	Esineen katkelma	Litteitä ja pitkulaisia rautalevyn katkelmia, mahdollisesti saranan osia tai muita heloja / vahvikkeita.	5	312	
67	Y14	Rauta	Astian pala	Rautapadan tms. reunaa ja kylkeä, jossa kulmikas horisontaali korva	1	610	
68	Y14	Rauta	Esineen katkelma	Pyöreän, onton esineen (tykinkuula?) puolikas.	1	1302	Halkaisija 105 mm
69	Y14	Rauta	Esineen katkelma?	Voimakkaasti korrodoituneina tunnistamattomia katkelmia.	10	347	
70	Y14	Rauta	Naula	Nauloja ja naulan katkelmia	66	1336	
71	Y15	Rauta	Naula	Nauloja ja naulan katkelmia.	22	496	
72	Y15/Ku37	Rauta	Naula	Naulan katkelmia.	2	21	
73	Y15/Ku39	Rauta	Naula		1	8	
74	Y16	Rauta	Naula		3	37	
75	Y18	Rauta	Naula		3	91	
76	Y20	Rauta	Naula	Nauloja ja naulan katkelmia	5	74	
77	Y21	Rauta	Esineen katkelma	Sinkilä tai muu rautalenkki	1	114	
78	Y24	Rauta	Esineen katkelma	Sinkilä tai muu rautalenkki	1	91	
79	Y33	Kupariseos	Esineen katkelma	Ohuen vartaan katkelma.	1	1	vartaan halkaisija n. 2 m
80	Y33	Rauta ja kupariseos	Esineen katkelma?	Tunnistamattomia voimakkaasti korrodoituneita katkelmia, jotka osittain vihertäviä.	2	120	
81	Y33	Rauta	Esineen katkelma	Pyöreän onton esineen (tykinkuula?) kappale.	1	138	
82	Y33	Rauta	Esineen katkelma	Litteitä ja pitkulaisia rautalevyn katkelmia. Todennäköisesti oven vahvistusrautoja tai muita heloja	6	660	
83	Y33	Rauta	Esineen katkelma	Sinkilä tai muu rautalenkki	1	66	
84	Y33	Rauta	Esineen katkelma?	Voimakkaasti korrodoituneita, tunnistamattomia rautakatkelmia.	4	399	
85	Y33	Rauta	Naula	Nauloja ja naulan katkelmia.	205	3071	
86	Y33/Y86	Lyijy	Ikkunanpuitteen katkelma		1	4	
87	Y33/Y86	Rauta	Esineen katkelma	Pitkänomainen littea rauta, todennäköisesti oven hela tai vastaava.	1	127	
88	Y33/Y86	Rauta	Esineen katkelma?	Voimakkaasti korrodoitunut tunnistamaton katkelma	1	139	
89	Y33/Y86	Rauta	Naula	Nauloja ja naulan katkelmia	8	74	
90	Y35	Rauta	Esineen katkelma?	Voimakkaasti korrodoituneita tunnistamattomia katkelmia	3	103	
91	Y35	Rauta	Esineen katkelma	Hevosenkengän katkelma	1	150	

Nro	Yksikkö	Materiaali	Laji	Kuvaus	Kpl	Paino g	Mitat mm
92	Y35	Rauta	Naula	Nauloja ja naulan katkelmia	12	171	
93	Y36	Rauta	Naula	Nauloja ja naulan katkelmia	9	134	
94	Y38	Rauta	Esineen katkelma	Rautavartaan katkelma, hieman toiseen päähän kapeneva, liittyy mahdollisesti rakenteeseen.	1	132	
95	Y38	Rauta	Naula		1	40	
96	Y46	Lyijy	Ikkunanpuitteen katkelma		1	7	
97	Y46	Rauta	Naula	Nauloja ja naulan katkelmia	23	396	
98	Y47	Rauta	Naula	Naula ja naulan katkelma	2	24	
99	Y52	Rauta	Esineen katkelma	Litteä, tähden muotoinen esine, ainakin viisi sakaraa, mahdollisesti kuudes sakara epämuodostuneen ruostepaakun kohdalla.	1	23	Halkaisija 46 mm
100	Y52	Rauta	Esineen katkelma	Litteähkön taivutetun metallivartaan katkelma.	1	37	
101	Y52	Rauta	Naula	Nauloja ja naulan katkelmia	13	322	
102	Y58	Rauta	Naulan katkelma		1	18	
103	Y61	Rauta	Naula		3	33	
104	Y62	Rauta	Esineen katkelma?	Litteähkötä, voimakkaasti korrodoituneita tunnistamattomia katkelmia	3	110	
105	Y64	Rauta	Naula	Nauloja ja naulan katkelmia	4	48	
106	Y65	Lyijy	Esineen katkelma	Litteä katkelma, voi olla taittamaton lyijypuite	1	9	
107	Y65	Rauta	Esineen katkelma?	Voimakkaasti korrodoituneita, tunnistamattomia katkelmia.	4	121	
108	Y65	Rauta	Naula	Nauloja ja naulan katkelmia	53	652	
109	Y67	Rauta	Naula	Nauloja ja naulan katkelmia	7	143	
110	Y69	Rauta	Naula		3	62	
111	R74	Rauta	Naula		1	15	
112	Y76	Rauta	Esineen katkelma	Vartaan katkelma, kulmaraudan tms. katkelma, tunnistamaton korrodoitunut esineen katkelma.	3	431	
113	Y76	Rauta	Naula	Nauloja ja naulan katkelmia	21	351	
114	Y77	Rauta	Esineen katkelma?	Voimakkaasti korrodoitunut, tunnistamaton katkelma	1	13	
115	Y78	Rauta	Naulan katkelma		3	59	
116	Y79	Rauta	Naulan katkelma		1	10	
117	Y80	Rauta	Naula		3	38	

Nro	Yksikkö	Materiaali	Laji	Kuvaus	Kpl	Paino g	Mitat mm
118	Y85	Rauta	Naula		2	23	
119	Y90	Rauta	Naula	Nauloja ja naulan katkelmia	14	219	
120	Y90	Rauta	Esineen katkelma	Työkalun tms. katkelma. Koostuu litteästä pitkulaisesta metallista, joka keskellä taittuu putkimaiseksi.	1	806	Pituus n. 300 mm
121	Y94	Rauta	Naula	Pieni naula	1	3	
122	Y95	Rauta	Naula	Nauloja ja naulan katkelmia	22	336	
123	Y96	Rauta	Esineen katkelma	Litteä rautalevyn katkelma	1	28	
124	Y96	Rauta	Esineen katkelma?	Voimakkaasti korrodoituneita, tunnistamattomia katkelmia	3	216	
125	Y96	Rauta	Naula	Nauloja ja naulan katkelmia	24	346	
126	Y99	Rauta	Naulan katkelma		2	22	
127	Y100	Rauta	Esineen katkelma	Voimakkaasti korrodoitunut litteähkö metallivarras.	1	77	Pituus 150 mm
128	Y100	Rauta	Esineen katkelma	Voimakkaasti korrodoitunut tunnistamaton suuri metallilevyn pala, jonka reunat rikkoontuneet	1	236	110 x 130 mm
129	Y100	Rauta	Esineen katkelma	Toisesta päästä poikkielukkaukseltaan pyöreä, toisesta päästä litteä rautavartaan katkelma.	1	89	
130	Y100	Rauta	Esineen katkelma	Voimakkaasti korrodoitunut kaareutuva metallilevyn pala.	1	301	
131	Y100	Rauta	Esineen katkelma	Pyöreän kuulan (tykynkuula, paino?) puolikas.	1	1009	Halkaisija n, 90 mm
132	Y100	Rauta	Naula	Nauloja ja naulan katkelmia	47	829	
133	Y101	Rauta	Esineen katkelma	Litteä pitkulainen rautalevy, joka on taitettu kahdesta kohtaa kulmalle. Jonkinlainen hela tai kulmarauta?	1	123	
134	Y101	Rauta	Esineen katkelma?	Voimakkaasti korrodoituneita, tunnistamattomia rautapalluroita.	5	296	
135	Y101	Rauta	Naula	Nauloja ja naulan katkelmia	46	1078	
136	Y101	Nahka ja rauta	Esineen katkelma	Useasta nahkakerroksesta koostuva kengän kanta, jossa metallisia nauloja ja niittejä.	1	30	
137	Y103	Rauta	Esineen katkelma?	Tunnistamaton, voimakkaasti korrodoitunut katkelma.	1	186	
138	Y105	Rauta	Naula		3	76	
139	Y115	Rauta	Esineen katkelma?	Voimakkaasti korrodoitunut rautavartaan katkelma	1	71	
140	Y115	Rauta	Esineen katkelma?	Voimakkaasti korrodoitunut, tunnistamaton möykky	1	19	
141	Y115	Rauta	Naula	Nauloja ja naulan katkelmia	7	92	

Nro	Yksikkö	Materiaali	Laji	Kuvaus	Kpl	Paino g	Mitat mm
142	Y115	Rauta	Esineen katkelma	Voimakkaasti korrodoitunut, mahdollisesti pyöreän kuulan (tykinkuula, paino) puolikas.	1	1030	Halkaisija n. 95 mm
143	Y116	Rauta	Naula		2	29	
144	Y123	Rauta	Naula	Nauloja ja naulan katkelmia	29	466	
145	Y125	Rauta	Naula		1	18	
146	Y127	Kupariseos	Esineen katkelma	Jonkin esineen osa? Kaareva varras, jonka pää on koristeellinen ja siinä on reikä.	1	4	
147	Y127	Kupariseos	Nuppineula	Pieni ehjä nuppineula.	1	0,1	Pituus 24 mm
148	Y127	Rauta	Naula	Naula ja naulan katkelma	2	31	
149	Y127	Fajanssi	Saviastian pala	Kylkipala, jonka molemmilla pinnoilla vaaleansinertävä lasite.	1	1	
150	Y127	Fajanssi	Saviastian pala	Pohjapala, jossa loiva pohjalista. Pinnat valkoiset.	1	4	
151	Y127	Fajanssi	Saviastian pala	Reunapalan pinnoilta lasite on lohjennut pois.	1	5	
152	Y127	Fajanssi	Saviastian pala	Reunapala ja pohjapala, jossa pohjalistaa. Molemmilla pinnoilla lasite mustunut, osittain kuonaantunut.	2	6	
153	Y127	Punasavi	Saviastian pala	Kylkipaloja, joiden sisäpinnalla vihreä lasite. Ulkopinnalla valkoinen tinalasite ja sinistä koristelua.	2	9	
154	Y129	Rauta	Naula	Nauloja ja naulan katkelmia.	5	132	
155	Y132	Rauta	Naula		2	45	
156	Y136	Rauta	Naula		1	14	
157	Y137	Rauta	Naula		1	14	
158	Y140	Rauta	Naula		8	216	
159	Y142	Rauta	Naula		2	31	
160	Y142	Rauta	Esineen katkelma?	Voimakkaasti korrodoituneita, tunnistamattomia katkelmia.	5	97	
161	Y144	Rauta	Naula		2	24	
162	Y146	Rauta	Esineen katkelma?	Litteä kuutiomainen rautapala.	1	1554	100 x 100 mm, paksuus
163	Y146	Rauta	Esineen katkelma	Voimakkaasti korrodoitunut litteähkö katkelma	1	102	
164	Y146	Rauta	Naula	Nauloja ja naulan katkelmia.	1	737	

Nro	Yksikkö	Materiaali	Laji	Kuvaus	Kpl	Paino g	Mitat mm
165	Y146	Nahka ja rauta	Esineen katkelma	Jonkinlainen nahkaesine, jossa on useita metalliniittejä. Rikkoontunut moneen palaseen. Yhdessä paloista niitin lisäksi kaksi pientä reikää. Yhdessä paloista nahka on suurempana möykkynä ja siinä on joko niittejä tai nahan sisällä on jotain.	5	171	
166	Y147	Rauta	Naula		1	24	
167	Y152	Rauta	Naula		3	104	
168	Y161	Rauta	Naula	Nauloja ja naulan katkelmia	8	164	
169	Y163	Rauta	Naula		3	41	
170	Y166	Rauta	Esineen katkelma	Litteä levyn katkelma, jossa tappi. Voimakkaasti korrodoitunut, levyn reunat rikki. Lisäksi yksi pieni levyn tia vartaan katkelma.	2	195	
171	Y166	Rauta	Naula	Nauloja ja naulan katkelmia	11	123	
172	Y169	Rauta	Naula		1	23	
173	Y170	Rauta	Naula		2	32	
174	Y172	Rauta	Naula		1	23	
175	Y173	Rauta	Esineen katkelma	Litteä pitkänomainen levy, joka taitettu kulmaksi, levyssä myös naula / niitti lyöty läpi. Jonkinlainen hela?	1	73	
176	Y173	Rauta	Esineen katkelma	Voimakkaasti korrodoitunut, tunnistamaton katkelma.	1	35	
177	Y173	Rauta	Naula	Nauloja ja naulan katkelmia	8	181	
178	Y174	Rauta	Naula		3	103	
179	Y174	Kangasta		Mahdollisesti huopakankaan (langat / kudokset ei näkyvillä) pala monessa kerroksessa laskoksessa.	1	81	Koko n. 150 x 80 mm
180	Y177	Rauta	Naula	Nauloja ja naulan katkelma	3	61	
181	Y177	Nahka		Nahan pala, joka vaikuttaa toisesta reunastaan leikatun suorakulmaiseksi, toinen reuna rikki.	1		18
182	Y182	Rauta	Naula	Naulan katkelma	1	3	
183	Y182	Piiposliini	Saviastian pala	Toinen pinta lohjennut, toinen pinta kuonaantunut tulessa	1	2	
184	Y182	Fajanssi	Saviastian pala	Lautasen yhteensopivat pohjapalat, jonka sisäpinnalla sinistä koristelua	2	18	
185	Y182	Punasavi	Saviastian pala	Pohjapala, jonka sisäpinnalla vihreä lasite valkosavilietteen päällä	1	2	
186	Y182	Valkosavi	Liitupiipun katkelma	Varren katkelmia	3	4	
187	Y182	Lasi	Lasiastian pala	Vihreitä kylkipaloja	2	14	

Nro	Yksikkö	Materiaali	Laji	Kuvaus	Kpl	Paino g	Mitat mm
188	Y182	Lasi	Lasiastian pala	Vihreä kylkipala	1	2	
189	Y182	Lasi	Lasipullon pala	Vihertäviä kylkipaloja neliskanttisesta pullosta.	2	8	
190	Y182	Lasi	Tasolasin pala	Vihertäviä paloja	2	4	
191	Y184	Rauta	Naula		1	24	
192	Y187	Rauta	Esineen katkelma?	Muodottomaksi korrodoitunut mahdollinen esineen katkelma.	1	630	
193	Y187	Rauta	Esineen katkelma	Mahdollisesti jonkinlainen hela, johon on ruostunut jotain muutakin kiinni. Todella voimakkaasti korrodointuntu, toinen pää vaikuttaisi olevan muotoiltu koristeelliseksi.	1	332	
194	Y187	Rauta	Esineen katkelma?	Litteä pitkulainen, voimakkaasti korrodoitunut rautalevyn katkelma, mahdollisesti jokin hela.	1	145	
195	Y187	Rauta	Esineen katkelma?	Suuri, muodottomaksi korrodoitunut rautakappale, pitkä ja poikkileikkaukseltaan hieman neliskanttinen, mahdollisesti jokin esine, työkalun katkelma tms.	1	968	Pituus n. 250 mm, halkai
196	Y187	Rauta	Esineen katkelma?	Moniulotteinen, voimakkaasti korrodoitunut rautakappale, mahdollisesti kaksi eri esinettä / katkelmaa ruostuneet yhteen. Katkelma työkalusta tms.?	1	966	
197	Y187	Rauta	Esineen katkelma?	Muodottamat, voimakkaasti korrodoituneet kappaleet.	2	903	
198	Y187	Rauta	Esineen katkelma?	Tunnistamattomia, voimakkaasti korrodoituneita katkelmia. Mahdollisesti kuuluvat edellisiin mahdollisiin esineisiin.	16	383	
199	Y187	Rauta	Naula		2	66	
200	Y193	Rauta	Esineen katkelma	Litteä ja pitkä metallivarras tai sen katkelma	1	38	
201	Y193	Rauta	Naula	Nauloja ja naulan katkelmia	20	390	
202	Y195	Rauta	Naula		1	61	
203	Y196	Rauta	Naula		2	36	
204	Y196	Rauta	Esineen katkelma	Tunnistamaton esine tai esineen katkelma, modoltaan kuten siipimutteri: keskellä pyöreä osa, mahdollisesti rengas, ja siitä lähtee kahteen suuntaan eräänlaiset lavat/siivet.	1	157	
205	Y197	Rauta	Naula	Nauloja ja naulan katkelmia	4	64	
206	Y202	Rauta	Esineen katkelma	Jonkinlainen hela tai työkalu tms. Litteä pitkulainen levy, jonka toinen pää on pyöreä, toinen levenee.	1	70	Pituus 110 mm
207	Y205	Rauta	Esineen katkelma	Monitahoinen litteä rautalevyn katkelma, jonkinlainen hela tai esineen katkelma	1	251	



# Kuvataulut poistetuista löydöistä

Kuvat: Maija Helamaa



3



4



5



6



8



7



9



10

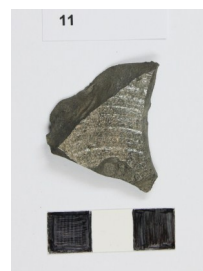

11



12



13



14



15



16



17



18



20



19



21



22



23

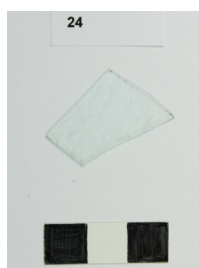

24



25



26



28



29



30



31



32



33



34

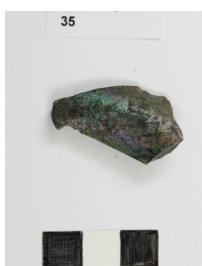

35



36



37



38



39





40

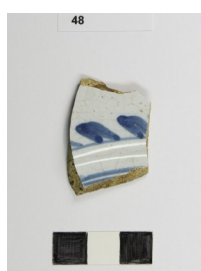

48



49



50



51



41



42, 45, 58, 63, 86, 96



52



53



54



55

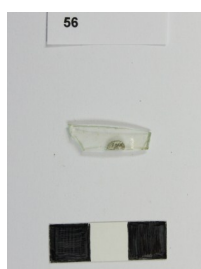

56



57



59



62



67



68



77, 78



79



91



99



136



120



146



147



149



150



151



152



153





165



177



179



183

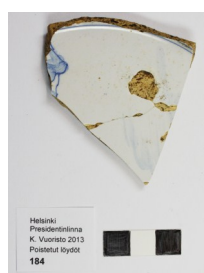

184



185



186



187



188



189



190



204



206

## Luettelo analysoimattomista luista

*Luetteloinut Maija Helamaa*

Luita ei ole otettu kokoelmiin

Yksikkö	Luu/Palanut luu	Paino (g)	Huomioita
Y3	palanutta luuta	3,1	
Y4	palanutta luuta	1,3	
Y9	palanutta luuta	9,2	
Y12	palanutta luuta	8,6	
Y15	palanutta luuta	2,5	
Y35	palanutta luuta	3,1	
Y46	palanutta luuta	3,9	
Y79	palanutta luuta	0,4	
Y85	palanutta luuta	0,1	
Y88/Ku87	palanutta luuta	1,1	
Y95	palanutta luuta	4	
Y98	palanutta luuta	1,7	
Y107	palanutta luuta	0,4	
Y123	palanutta luuta	23,1	
Y127	palanutta luuta	1	
Y129	palanutta luuta	2,3	
Y146	palanutta luuta	4,9	
Y146	palanutta luuta	5,2	
Y153	palanutta luuta	1,2	
Y153	palanutta luuta	1,9	
Y155	palanutta luuta	0,6	
Y155	palanutta luuta	0,9	
Y163	palanutta luuta	2,8	
Y163	palanutta luuta	2,6	
Y164	palanutta luuta	1,1	

<b>Y164</b>	palanutta luuta	0,7	
<b>Y170</b>	palanutta luuta	1,4	
<b>Y170</b>	palanutta luuta	1,8	
<b>Y174</b>	palanutta luuta	5,9	
<b>Y184</b>	palanutta luuta	1,1	
<b>Y191</b>	palanutta luuta	3,1	
<b>Y205</b>	palanutta luuta	4,3	
<b>Y3</b>	luuta	545	Hieman kaikkia osia, naudan falangeja, pitkiä luita, kylkiluita, sian leukaa - nautaa ja pienempiä eläimiä. Osassa leikkuujälkiä.
<b>Y4</b>	luuta	20	Luufragmentteja.
<b>Y6</b>	luuta	182	Naudan tms. nikamia, epifyysejä, kylkiluita, pienen eläimen kylkiluita, luufragmentteja, lapaluuta. Muutamassa nikamassa leikkuupinta.
<b>Y7</b>	luuta	126	Sekalaisia luufragmentteja eri puolilta ruhoa erikokoisista eläimistä.
<b>Y9</b>	luuta	382	Sekalaisia luufragmentteja, osan pinnat lohkeilleet ja muuten huonokuntoisia / kuluneita. Mm- sian kulmahammas, putkiluiden päitä. Muutamia mahdollisia leikkuujälkiä.
<b>Y12</b>	luuta	981	Naudan osia: nikamia, kylkiluita, varpaita, hampaita, kantaluu, nilkan/ranteen luu, putkiluiden fragmenteissa joissain viilto- ja leikkuujälkiä, linnunluita (koipi-), pienemmän eläimen raajojen luita, osassa leikkuujälkiä. Lisäksi luufragmentteja, joista osa kulunut ja muuten huonokuntoista.
<b>Y13</b>	luuta	38	Fragmentteja.
<b>Y14</b>	luuta	1787	Alaleukoja (sika, lammas ja pieni nauta?), naudan putkiluiden päitä (epifyysit irronneet, leikattu suurin piirtein samasta kohtaa), naudan raajan luita (kanta ym.), pienemmän eläimen putkiluita, linnun (suurehko) luita, epifyysejä eri kokoisia. Monien luiden pinta kuivunut ja halkeillut, osa luufragmenteista todella kuluneita ja maassa rikkoontuneita).
<b>Y15</b>	luuta	860	Naudan sorkkaluu, nikamia (leikkuujälkiä), pitkien luiden päitä, pienemmän eläimen putkiluiden fragmentteja ja pientä luusilppua. Osa luista pinnaltaan kuoriutunut ja muuten kovin kulunut.
<b>Y15/Ku37</b>	luuta	305	Linnun putkiluita ja selkärankaa (?), erikokoisten eläinten raajojen luita sekä nikamia, pieniä fragmentteja. Muutama kalan luu.
<b>Y16</b>	luuta	1	Pienen eläimen kylkiluun pätkä.

Y18	luuta	29	Kylkiluu- ja putkiluufragmentteja.
Y20	luuta	68	Erikokoisia kylkiluun paloja, pienen eläimen putkiluun pää (epifyysi irti, leikkuujälki), pieni linnunluu, sekalaisia luufragmentteja.
Y21	luuta	142	Naudan falangeja ja kylkiluun pätkä, pienemmän eläimen kylkiluita, putkiluun päitä ja muita luita. Osassa leikkuujälkiä.
Y24	luuta	975	Linnun putkiluita ja selkärankaa (?), naudnan raajan luita (epifyysit irti) ja nikamien, fragmentteja, falangeja, metapodi, jonkun eläimen kallon luita, keskikokoinen (?) lantioluu, pienikokoisen eläimen muita kuin putkiluita, sekalaisia pieniä fragmentteja. Osassa luista leikkuujälkiä.
Y35	luuta	783	Naudan alaleukaa, putkiluiden ja muita raajojen luiden katkelmia, yksi nikama joka siististi leikattu keskeltä kahtia, pienemmän eläimen nikamia, linnun luuta, pienemmän eläimen raajoja, (olkaa, kantaa), kylkiluita ym. Kalan nikamia (eri kokoja), sekalaisia fragmentteja.
Y36	luuta	23	Kylki- ja putkiluufragmentteja.
Y46	luuta	831	"Kukon kannus" ja muita linnunluita, Naudan yläleukaa, suuria ja pieniä nikamia ja niiden osia, naudnan falangeja, erikokoisia putkiluiden ja kylkiluiden pätkiä (erit. toinen pää ja leikkuujäljet, ei epifyysejä), pienen eläimen lapaa, varsinkin raajojen pitkissä luissa leikkuujälkiä.
Y46	luuta	673	Naudan putkiluun pää, nikamia eri kokoja (osa leikattu), kallon (nauta?) paloja, erikokoisia kylkiluun pätkiä (osassa viiltojälkiä), pienemmän eläimen raajojen luita, pieniä fragmentteja. Kokonaisuudessaan koostu melko isoista luun paloista.
Y47	luuta	115	Putkiluun ja kylkiluun pätkiä (erikokoisista eläimistä), falangi.
Y50	luuta	24	Tunnistamaton fragmentti.
Y52	luuta	1155	Naudan leukaa ja kalloa, naudnan metapodi ja useita pätkiä (leikkuujäljet) ja muita raajojen luita, useita falangeja. Pienempiä raajojen luita, lapaa ja lantiota. Erikokoisia nikamia, lampaan tms. leukaa, suurikokoisen linnun luita, pienikokoisen nisäkkään putkiluita, sekä kaikenlaista pientä pirstaleista fragmenttia.
Y54	luuta	2	Sian kulmahammas.
Y58/Ku59	luuta	21	Suurehkon putkiluun fragmentti, pienen nisäkkään raajan luu, joitain fragmentteja.
Y61	luuta	37	Kylki- ja putkiluun pätkiä, linnunluu.
Y62	luuta	380	Naudan olkaluun pää, naudnan leukaluu, joitain suurehkoja putkiluun fragmentteja. Nikaman katkelma, kylkiluun pätkä.
Y63	luuta	4	Linnun luu, putkiluun fragmentti.
Y64	luuta	99	Erikokoisia raajojen luita, sorkkaluu.



<b>Y66</b>	luuta	57	Naudan kylkiluu, keskikokoinen nikama, kylkiluufragmentti. Pienehkö falangi, todella pieni falangi. Luufragmentti, joka leikattu monelta pinnalta.
<b>Y67</b>	luuta	589	Naudan raajojen eri osia (osassa leikkuujälkiä), nikamia eri kokoja (osassa leikkuujälki), sorkkaluu, pienehköjä putkiluita, joitain kylkiluita (pieniä, ei nautaa), kallon fragmetteja, linnun luita pari, sekalaisia tunnistamattomia.
<b>Y69</b>	luuta	37	Kuluneita, epämääräisiä fragmentteja, muutama mahdollisesti putkiluusta, yksi kylkiluusta tai nikamasta ja siinä leikkuujäljet.
<b>Y70</b>	luuta	75	Metapodin katkelma, linnunluufragmentti, pienen eläimen raajan luu, nikaman katkelma. Luiden pinta liuskettunut ja kulunut.
<b>R74</b>	luuta	44	Kallon paloja, epifyysin puolikas, pieni raajan luu, naudnan falangi.
<b>Y77</b>	luuta	13	Naudan falangi, pieni luufragmentti.
<b>Y78</b>	luuta	54	Metapodin pää (ei luutunut?), pallonivelen pää (leikattu), luufragmentti.
<b>Y79</b>	luuta	238	Lampaan (?) kalloa ja yläleukaa (kallo ei luutunut keskeltä), sorkkaluu (nauta?), kylkiluun pätkiä eri kokoja, nikaman pala (leikattu), putkiluufragmentteja.
<b>Y80</b>	luuta	186	Vähän kaikkia luita ja kaikkia kokoja. Naudan raajan luu leikattu, epifyysi irrallaan, myös nikamissa leikkuujälkiä, linnun luita.
<b>Y82</b>	luuta	14	Keskikokoisen eläimen lapaluu.
<b>Y84</b>	luuta	24	Erikokoisten putkiluiden fragmentteja.
<b>Y85</b>	luuta	37	Nikaman fragmentti (leikattu), putkiluiden ja kylkiluiden fragmentteja, pienehkö falangi.
<b>Y88/Ku87</b>	luuta	54	Kylki- ja putkiluiden pätkiä, muutama nikama.
<b>Y090</b>	luuta	481	Naudan raajojen luiden päitä (leikattu), erikokoisia nikamia, keskikokoisia pallonivel (leikattu), keskikokoisen (sikalammass) raajojen luita ja lapaluu, sorkka, kylkiluufragmentteja eri kokoja, joitain linnun putkiluita, muita tunnistamattomia palasia.
<b>Y094</b>	luuta	35	Pari erikokoista kylkiluun pätkää, keskikokoinen nikama, sekä tunnistamattomia fragmentteja.
<b>Y095</b>	luuta	137	Erikokoisia raajojen luita (ihan pienestä nautaan), kylkiluun katkelmia sekä joitain muita fragmentteja.
<b>Y098</b>	luuta	50	Naudan falangi, kylkiluufragmentti sekä fragmentteja tunnistamattomista luista (suurehkoja).
<b>Y099</b>	luuta	6	Sian kulmahammas.
<b>Y103</b>	luuta	85	Erikokoisia raajojen luiden pätkiä, kylkiluufragmentteja sekä ehkä linnun luu.
<b>Y105</b>	luuta	235	Naudan metapodi, pienemmän eläimen lantion kappaleita, joitain nikaman fragmentteja sekä sekalaisia fragmentteja.
<b>Y107</b>	luuta	306	Suuria ja pieniä luita, metapodin kappaleita, kylkiluun

			paloja sekä "tunnistamattomien luiden" fragmentteja, linnunluu.
<b>Y108</b>	luuta	6	Raajan luun katkelma.
<b>Y111</b>	luuta	29	Naudan hammas, pienen nisäkkään lantion pala.
<b>Y114</b>	luuta	8	Pieni kylkiluu ja tunnistamaton luun osa, jossa leikkuupintaa.
<b>Y116</b>	luuta	107	Kaikenlaista vähän, naudnan falangi ja joitain raajojen luufragmentteja, pienempien eläinten raajojen luita, joitain kylkiluufragmentteja, linnun luu.
<b>Y119</b>	luuta	77	Naudan hammas, pienemmän eläimen putkiluu (halkaistu), kylki- ja muun luun fragmentteja.
<b>Y122</b>	luuta	13	Tunnistamaton luun osa, jossa leikkuupintoja (mahdollisesti lapaa tms.).
<b>Y123</b>	luuta	600	Kallon luita, monenkokoisia putkiluita, lampaan (?) alaleukaa, raajojen muita osia (osa leikattu), muutama linnunluu, kylkiluiden pätkiä (eri kokoja), naudnan hampaita, pienemmän eläimen kantaluu, vähän nikamia, paljon silppua ja sälää.
<b>Y127</b>	luuta	265	Naudan raajojen luita, falangi, sorkkaa, sian (?) yläleukaa, putki- ja kylkiluufragmentteja. Osassa luista leikkuujälkiä.
<b>Y129</b>	luuta	696	Suuria naudnan raajojen luun paloja, nikamia (ei naudnan?), erikokoisia kylkiluita, naudnan hampaita, kallon paloja, pienemmän eläimen alaleukaa, fragmentteja eri luista. Osassa luista leikkuujälkiä.
<b>Y131</b>	luuta	10	Muutama linnun putkiluu, kylkiluu/putkiluufragmentteja.
<b>Y136</b>	luuta	23	Kylki- ja putkiluufragmentit, yksi tunnistamaton, jossa leikkuujälkiä.
<b>Y142</b>	luuta	169	Metapodin katkelma, linnunluufragmentti, pieni alaleuan kappale (possua?), naudnan falangi, muutama nikama ja muita suurehkoja kikkareita sekä pieniä kylki- ja putkiluufragmentteja.
<b>Y145</b>	luuta	560	Kolme eri alaleuan fragmenttia, joista pienin sikaa. Naudan sekä pienemmän eläimen putkiluita, joista naudnan on leikattu, leikkuujälkiä myös muissa luufragmenteissa, joita sekalainen määrä eri eläimistä.
<b>Y146</b>	luuta	1465	Naudnan metapodi ja muita raajanluufragmentteja (osassa leikkuujälki), sarvi, kallon kappaleita, keskikokoisten eläimien raajojen luita (osassa leikkuujälkiä, esim. halkaistu puoliksi pitkittäin), kallon fragmentteja, erikokoisia nikamia, joista osa on halkaistu, lampaan (?) leukaa, pienehkön eläimen lantiota ja lapaa, suuren linnun luita, naudnan falangeja, pienempi kantaluu. Kylkiluun pätkiä (suurin osa pienempää kuin nauta).
<b>Y147</b>	luuta	129	Kylkiluufragmentteja, suurehko raajan luun leikattu pää, alaleuan fragmentteja, hieman pientä silppua.
<b>Y148</b>	luuta	30	Raajojen luiden ja nikamien katkelmia, todennäköisesti keskikokoisesta eläimestä.

<b>Y150</b>	luuta	115	Naudan leuan (?) pala, nikamien paloja, pienempiä putkiluiden katkelmia, kallon paloja.
<b>Y152</b>	luuta	592	2 ehjää naudnan metapodia ja yksi halkaistu, yksi iso nikama (leikkuujälki), olkaluu, kylkiluiden kappaleita, pienempiä nikamien ja putkiluiden kappaleita, pienen eläimen lantioluu, lapaluun tms. Litteän luun fragmentteja ja myös muita fragmentteja.
<b>Y153</b>	luuta	81	Naudan kylkiluufragmentti, mahdollisesti lapaa ja pallonivel, pienen eläimen kantaluun, muutama tunnistamaton fragmentti.
<b>Y155</b>	luuta	65	Putkiluiden fragmentteja sekä pientä luusilppua.
<b>Y156</b>	luuta	25	Suuren eläimen kallon fragmentti, pienen putkiluun pala (mahd. halkaistu).
<b>Y157</b>	luuta	25	Ison kallon fragmentti, pienen putkiluun fragmentti.
<b>Y159</b>	luuta	27	Yläraajan (?) luu (leikkuujälkiä), pienen eläimen putkiluu, kylkiluu- ja muita fragmentteja.
<b>Y161</b>	luuta	1041	Naudan raajojen osia (leikkuujälkiä) sekä nikamia, lapaa ja naudnan hampaita. Pienempien eläinten putkiluita ja niiden pätkiä, pienehkö kantaluun, muutama lehmää pienempi nikama, kallon kappaleita, erikokoisia kylkiluun pätkiä, sian kulmahammas, linnunluu.
<b>Y163</b>	luuta	79	Kaikenlaisia fragmentteja isoista ja pienemmistä eläimistä, putkiluiden, kylkiluiden jne. fragmentteja. Linnunluu.
<b>Y164</b>	luuta	63	Pieniä putkiluita (mahd. lintu tai pieneläin), linnunluita, keskikokoisia nikamia sekä tunnistamattomia luun paloja.
<b>Y169</b>	luuta	1060	Muutama naudnan yläraajan luu, joissa epifyysit irroneet, mutta ovat samassa yksikössä (putkiluussa leikkuujäljet). Sian (?) yläleukaa. Kallon luita. Pienemmän eläimen metapodeja (halkaistu kahtia). Kylkiluiden pätkiä, ja putkiluiden fragmentteja, sekä muita jalkojen luita (hyvin monessa luussa on leikkuupinta, ellei useampi).
<b>Y170</b>	luuta	179	Putkiluita ja nikamia (keskikokoiset eläimet), putkiluiden ja kylkiluiden fragmentteja. Useissa luissa leikkuupintoja.
<b>Y172</b>	luuta	403	Pienehkö sarvi, nikamia ja raajojen luita, jotka leikattu (keskikokoisia, ehkä myös nautaa), ala- ja yläleuan katkelmia, lavan tai lantion paloja, pieniä luufragmentteja, muutama hyvin pieni putkiluu ja kylkiluu.
<b>Y173</b>	luuta	852	Naudan raajojen luita, joissa leikkuupintoja. Falangeja (nauta ja pienemmät eläimet), keskikokoisia ja pieniä metapodeja ja muita raajojen luita, kylkiluita eri kokoja, lantiota, joitain keskikokoisia nikamia, kallon fragmentteja, linnun luita, erikokoisia putkiluufragmentteja, pieni (n. 5 cm) sarvi, luusilppua jonkin verran.
<b>Y174</b>	luuta	349	Joitain isoja naudnan luita, kylkiluita (isoja ja pieniä), leukaa ja kalloa, pari linnun luuta.
<b>Y175</b>	luuta	202	Vaikuttaa lähinnä kaikki naudnan tai muun suurikokoisen eläimen luita, useissa leikkuupintoja. Muutama pienemmän luun sirpale.

<b>Y177</b>	luuta	80	Pienuhköjä ja keskikokoisia nikamia (yksi linnusta?), falangi, kylkiluun pätkä, pienen eläimen kylkiluu, muutama pieni fragmentti. Osassa leikkuujälkiä.
<b>Y182</b>	luuta	368	Naudan metapodi ja falangi, suurehkoja nikamia, iso putkiluun pätkä, pienuhkö raajan luu, kylkiluun pätkä, luufragmentti sekä rustoa tai linnunluu tai muu hyvin ohut ja kevyt osa.
<b>Y184</b>	luuta	37	Pieni alaleuka (ei possu), putkiluun pätkä.
<b>Y191</b>	luuta	118	Leikattu olkaluun (?) pää (nautaa?), raajan luun irtomainen epifyysi, kylkiluun pätkä ja joitain pieniä fragmentteja.
<b>Y194</b>	luuta	332	Suurehkoja putkiluun osia, jotka leikattu. Falangi, sekä falangit ja sorkka, jotka saattaisivat olla samasta yksilöstä (koko, yhteensopivuus), Lantion kappale, (leikkuujälkiä), erikokoisia kylkiluita, pieniä ja keskisuuria nikamia, tunnistamattomia luun paloja, linnun (?) luu.
<b>Y195</b>	luuta	12	Keskikokoisen eläimen (sika, vuohi, lammas?) raajan luu.
<b>Y198</b>	luuta	34	Naudan falangi, pienemmän eläimen putkiluu, kylkiluufragmentteja.
<b>Y199</b>	luuta	19	Naudan falangi ja pieni falangi.
<b>Y201</b>	luuta	220	Naudan kylkiluun paloja ja nikaman osa sekä raajan luun pätkä, pienemmän eläimen raajojen luuta, muutama tunnistamaton osa, kallon fragmentteja, linnun luuta, pienen nisäkkään putki- ja kylkiluita sekä pienen nisäkkään (rotan kokoa tai hieman suurempi) kalloa. Osassa luista leikkuujälkiä (raajoissa, nikamissa, kylkiluissa).
<b>Y202</b>	luuta	15	Putki- ja kylkiluufragmentteja.
<b>Y205</b>	luuta	164	Suurehkoja nikaman osia ja raajan luiden epifyysittömiä päitä (pääosin leikattuja), muutama pienemmän eläimen putki- ja muu luu, sekä pari tunnistamatonta, monelta pinnalta leikattua palasta suurehkoista luista.